

KJØBENHAVN

PÅ A KRYDS OG TVÆRS

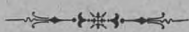

Efter Malerier og Originaltegninger

til

„Illustreret Tidende“ og „Ude og Hjemme“.

Første Samling.



KØBENHAVNS
KOMMUNEBIBLIOTEKER
HOVEDBIBLIOTEKET

FORLAGSBUREAUET I KJØBENHAVN.

O. H. Delbanco - G. E. C. Gad - Jacob Hegel - C. C. Lose.

1888.

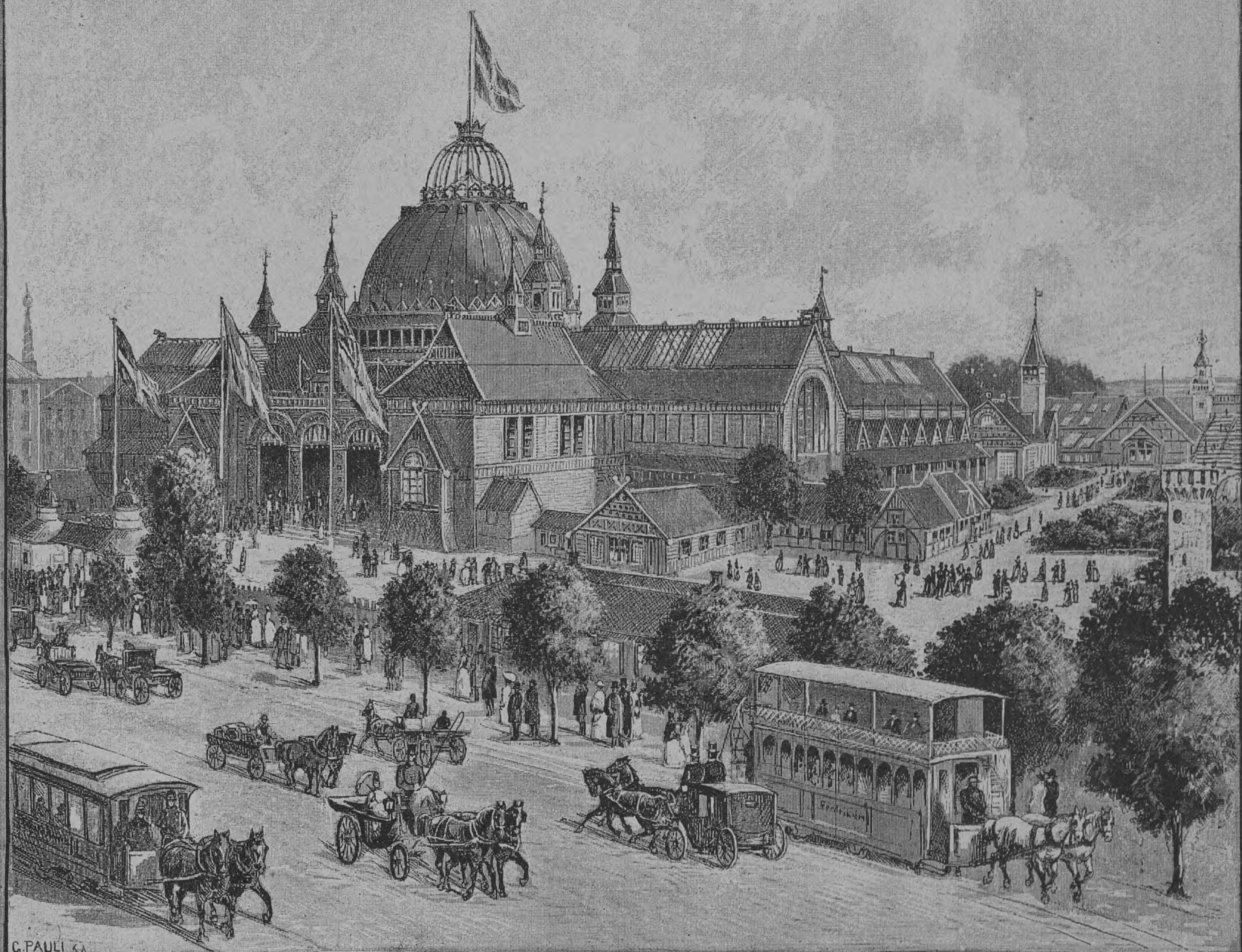

G. PAULI KA

Parti af Industriudstillings-Bygningen, set fra Central-Hotellet.

31224



Vesterbrogade ved Tivoli.

KØBENHAVNS
FOLKELIBRARIET

KØBENHAVNS
FOLKELIBRARIET

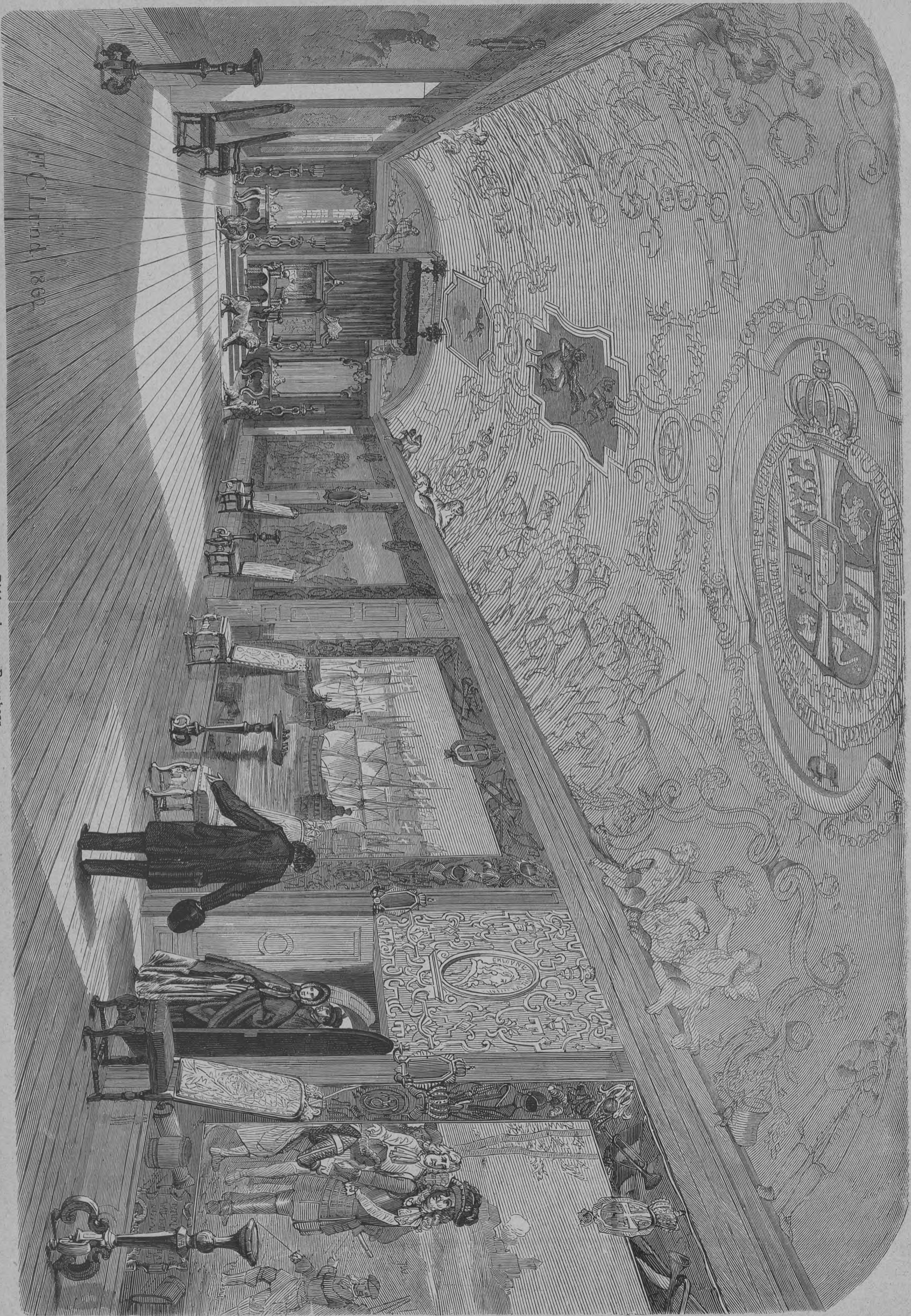

H. C. Lind 1862

Riddersalen paa Rosenborg.

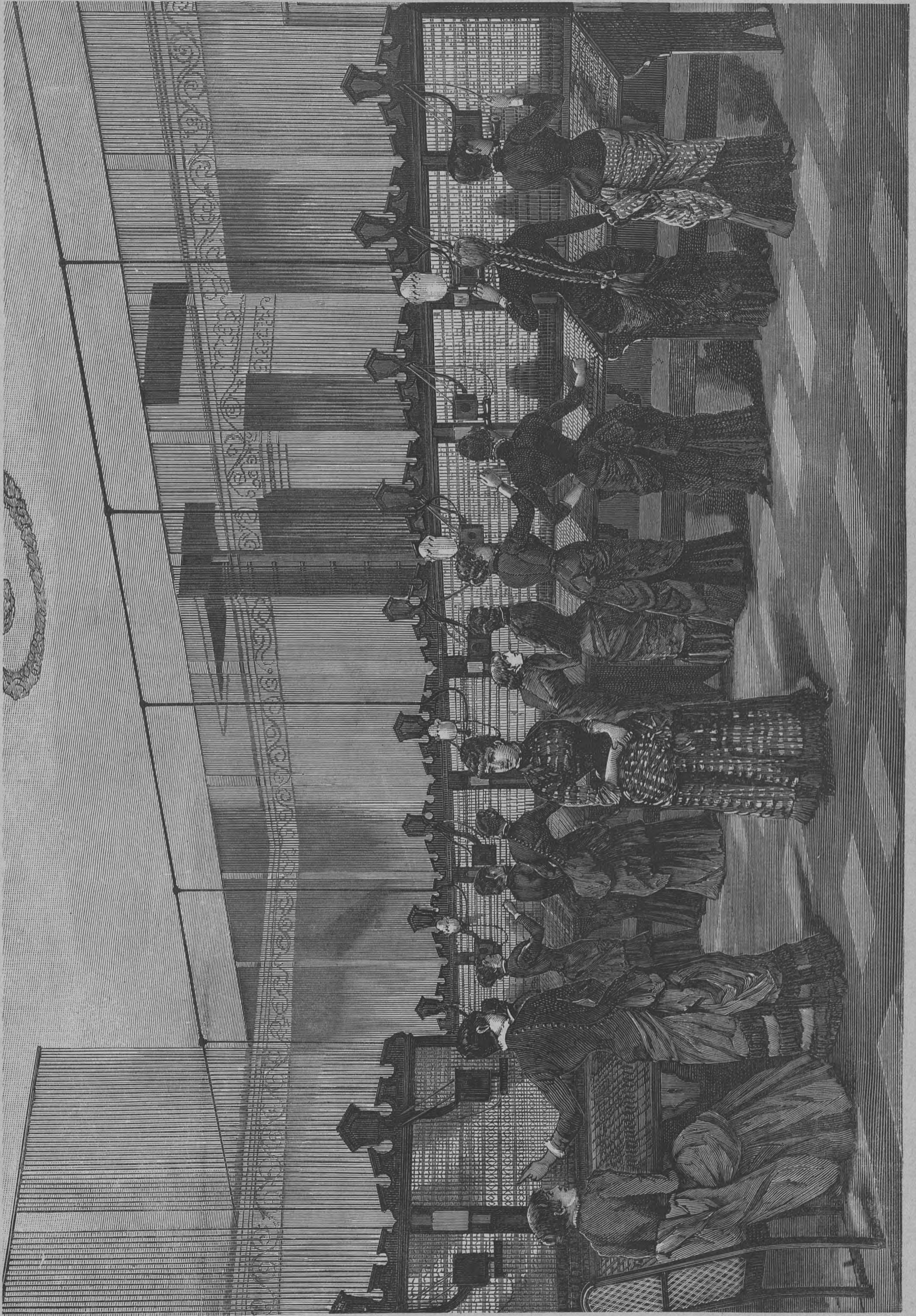

Telefonselekskabs Centralbureau i Vimmelskiftet.

KÖBENS ÅRS
KOMMISSIONS-ÅRSBESKRIVELSE



Koncertpalæet (forhen Schimmelmans).

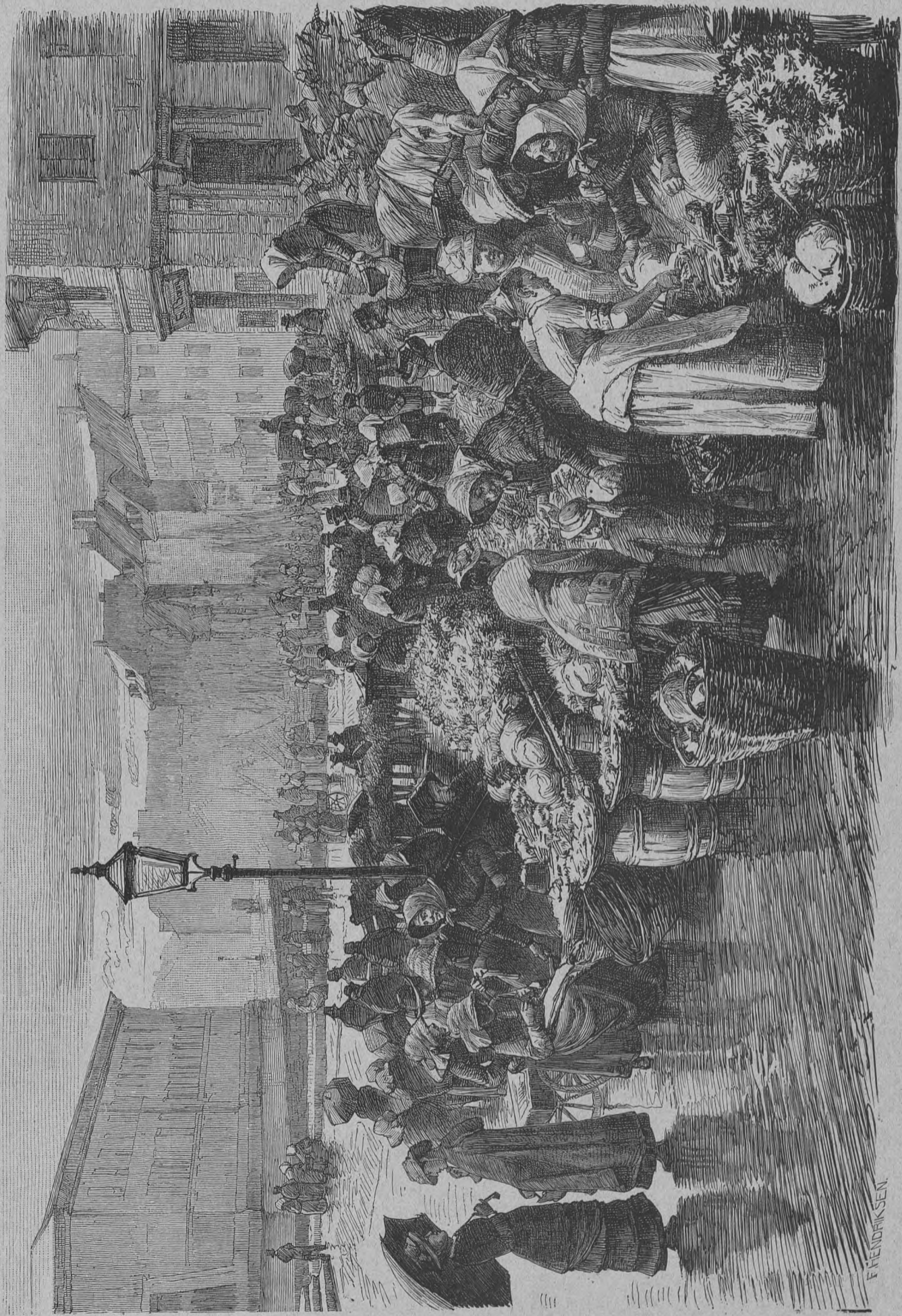

Fra Grensttorvet. Efter et Maleri af Edvard Petersen.

F. HENDRIKSEN

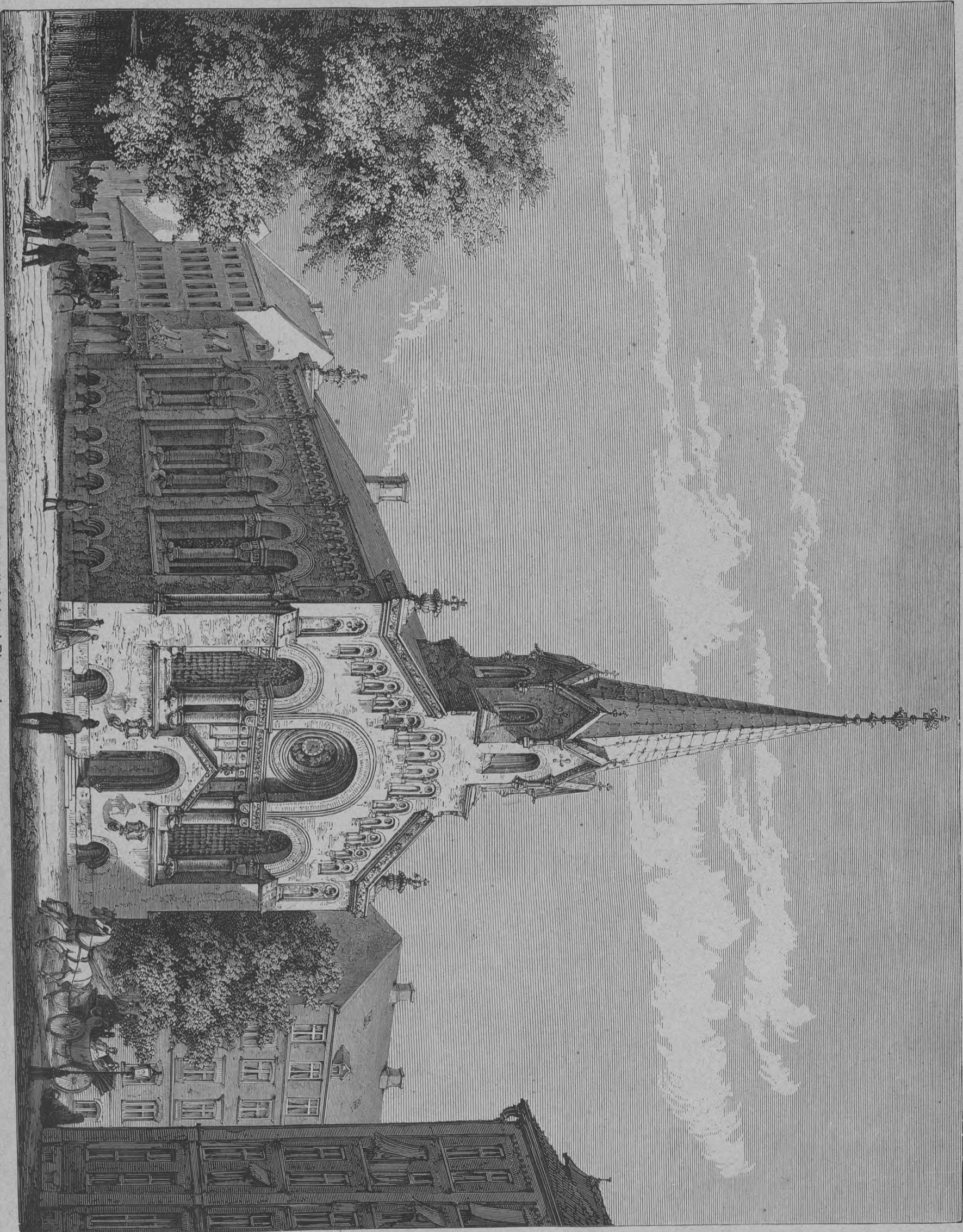

Methodistkirken i Rigenegade.



Den store Hal i det zoologiske Museum.

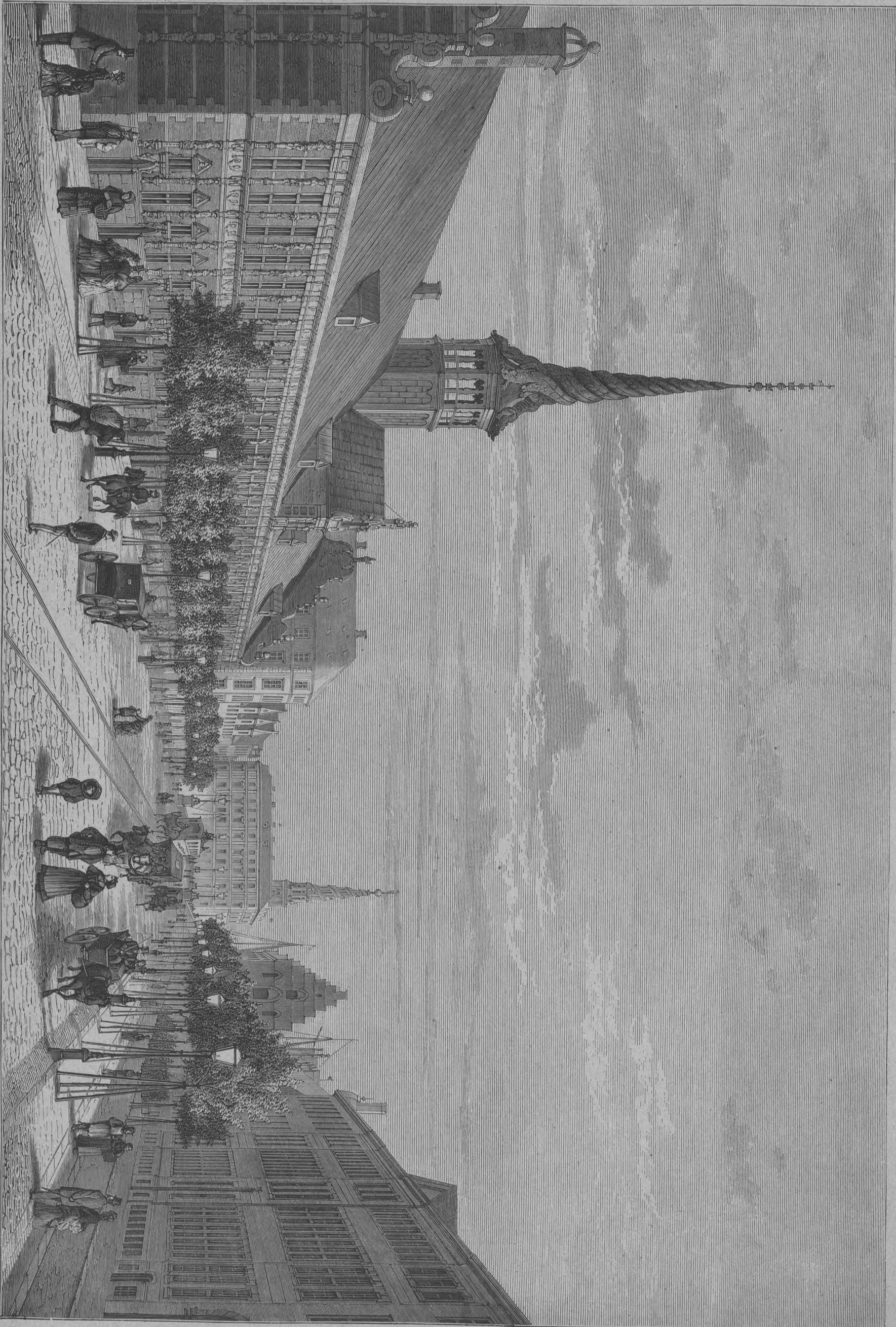

Sløshomsgade med Bersen.



En af Gangene i Geværsalen paa Tøjhuset.



Tilskuerfoyeren i Dagmartheatret.

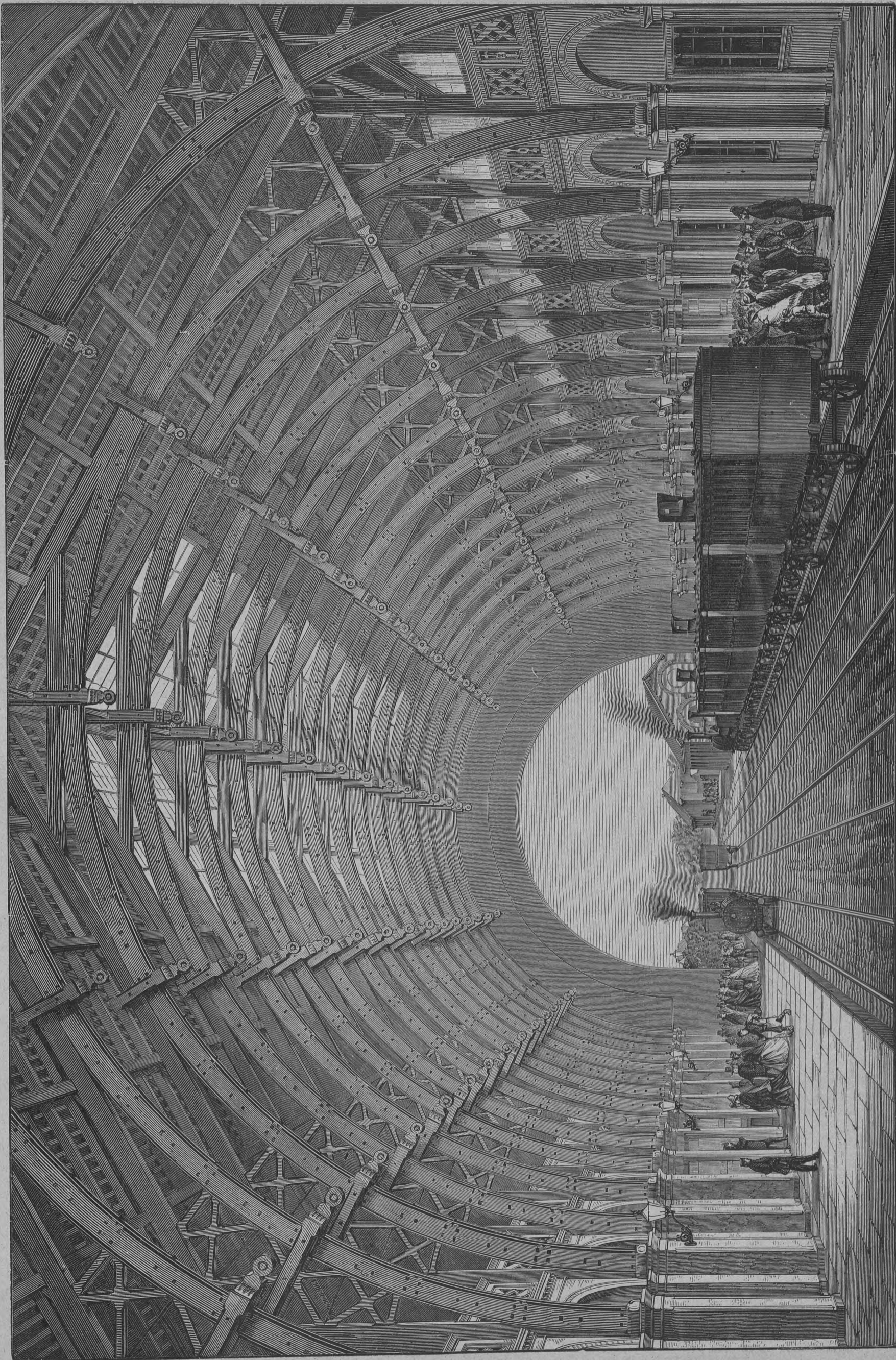

Vognhallen paa Hovedbanegaarden.

KØBENHAVNS
KOMMUNEBIBLIOTEK

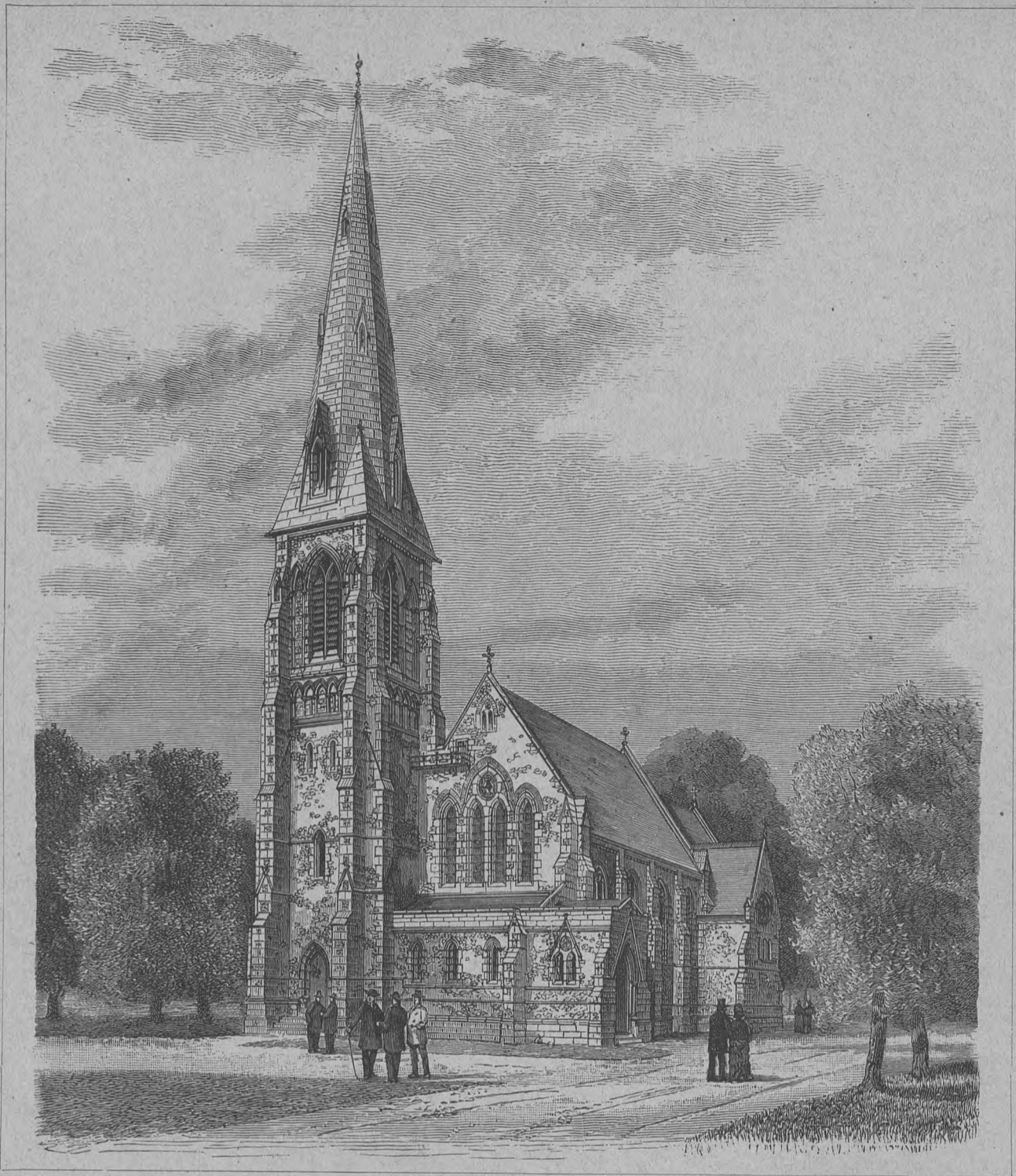

St. Albans Kirken i Grønningen.



Carl Sedwij 83

Parti af Christianshavns Kanal.

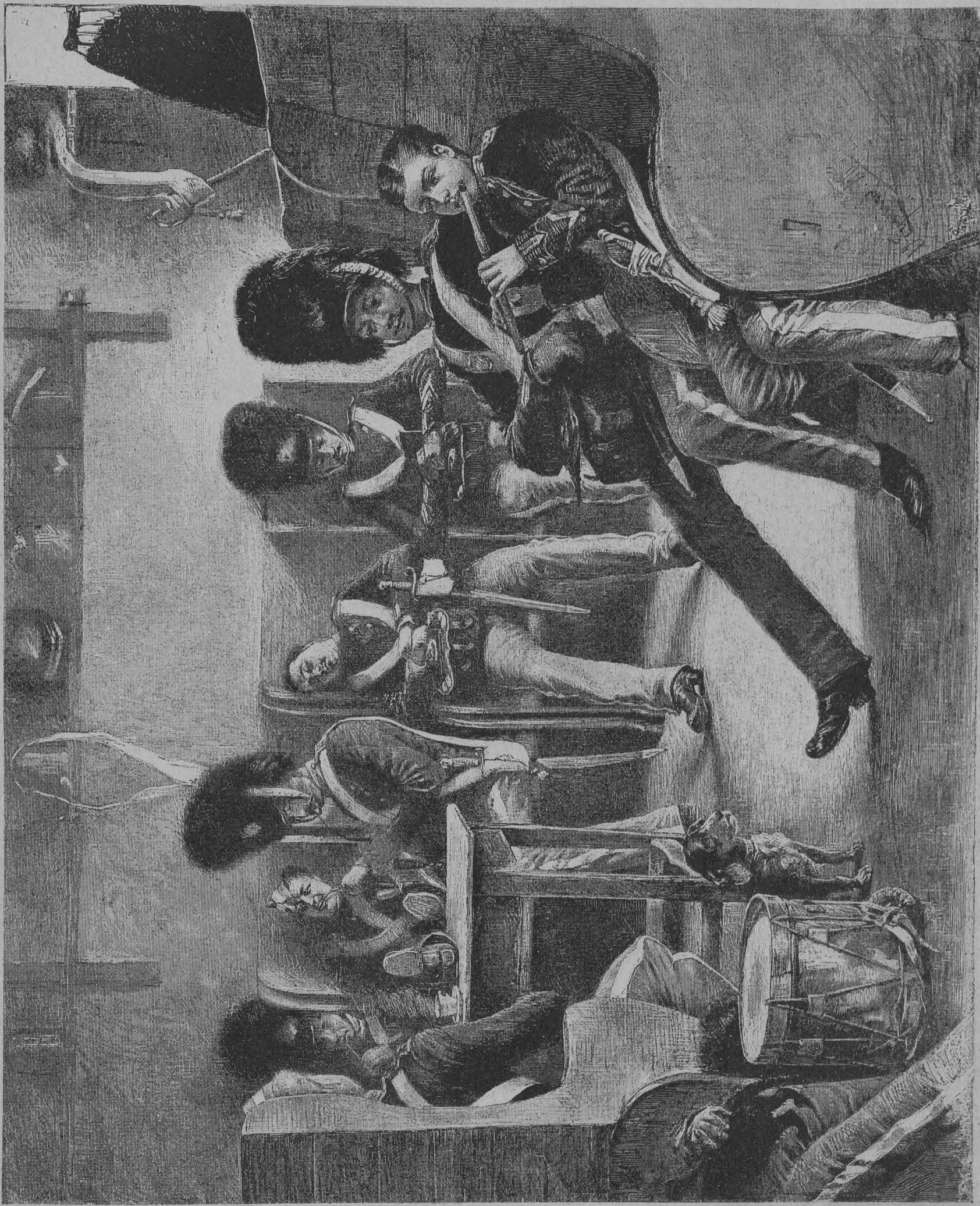

I Vagstuen paa Amalienborg.

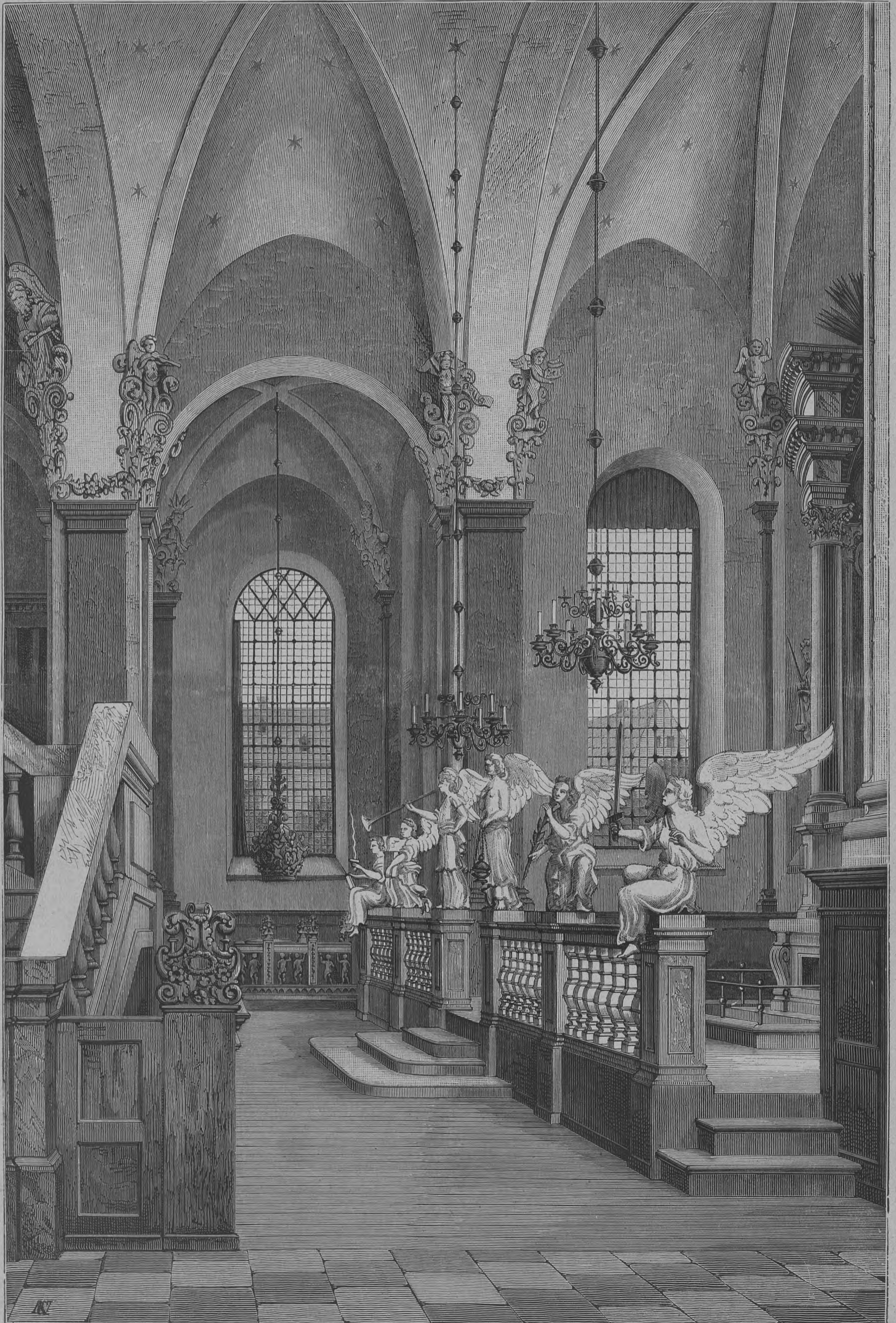

Parti af Koret i Vor Frelzers Kirke.



Kong Frederik VII's Stiftelse.

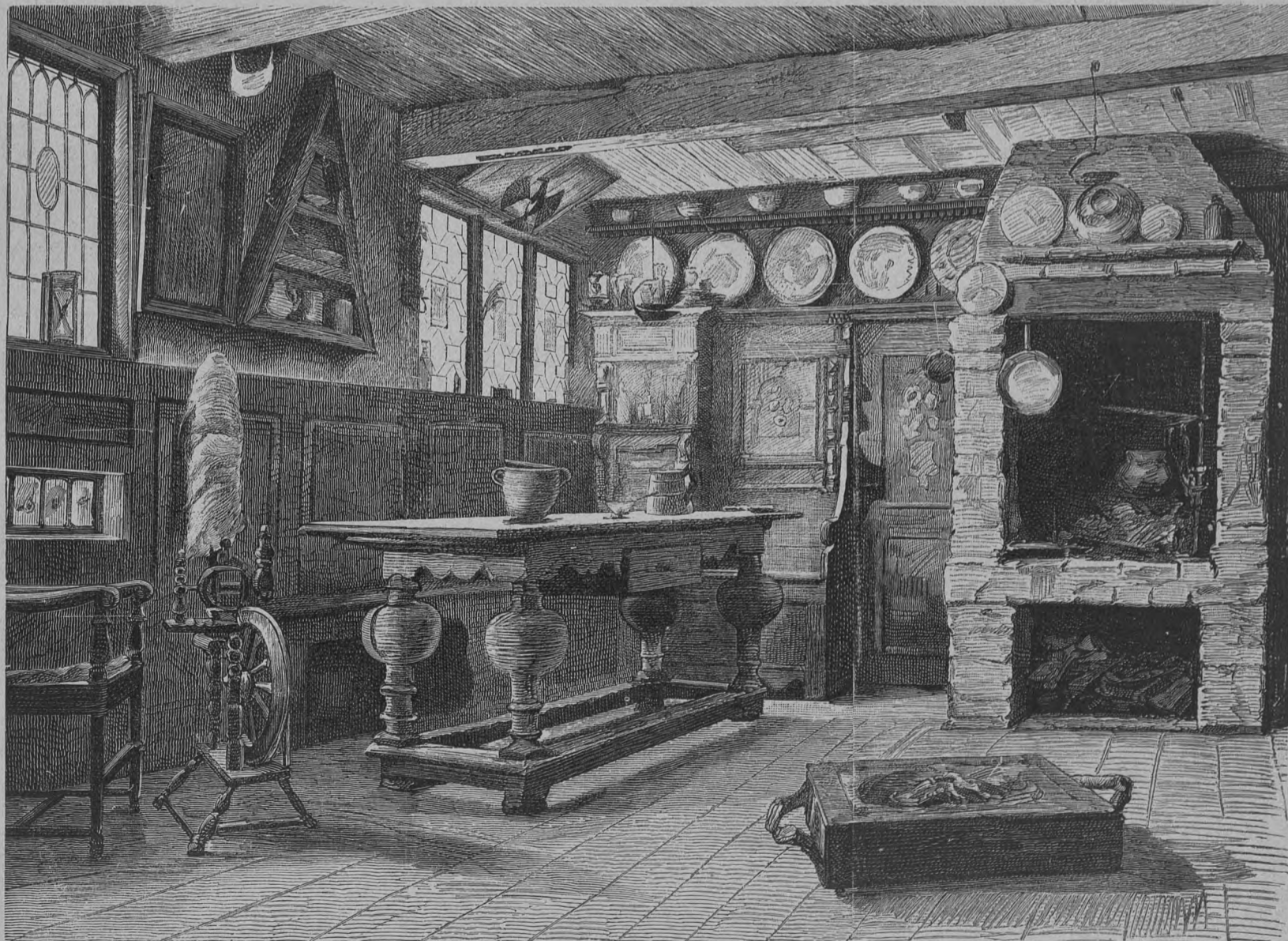

Dansk Folkemusæum: Rømerstuen.



Cirkus Renz.

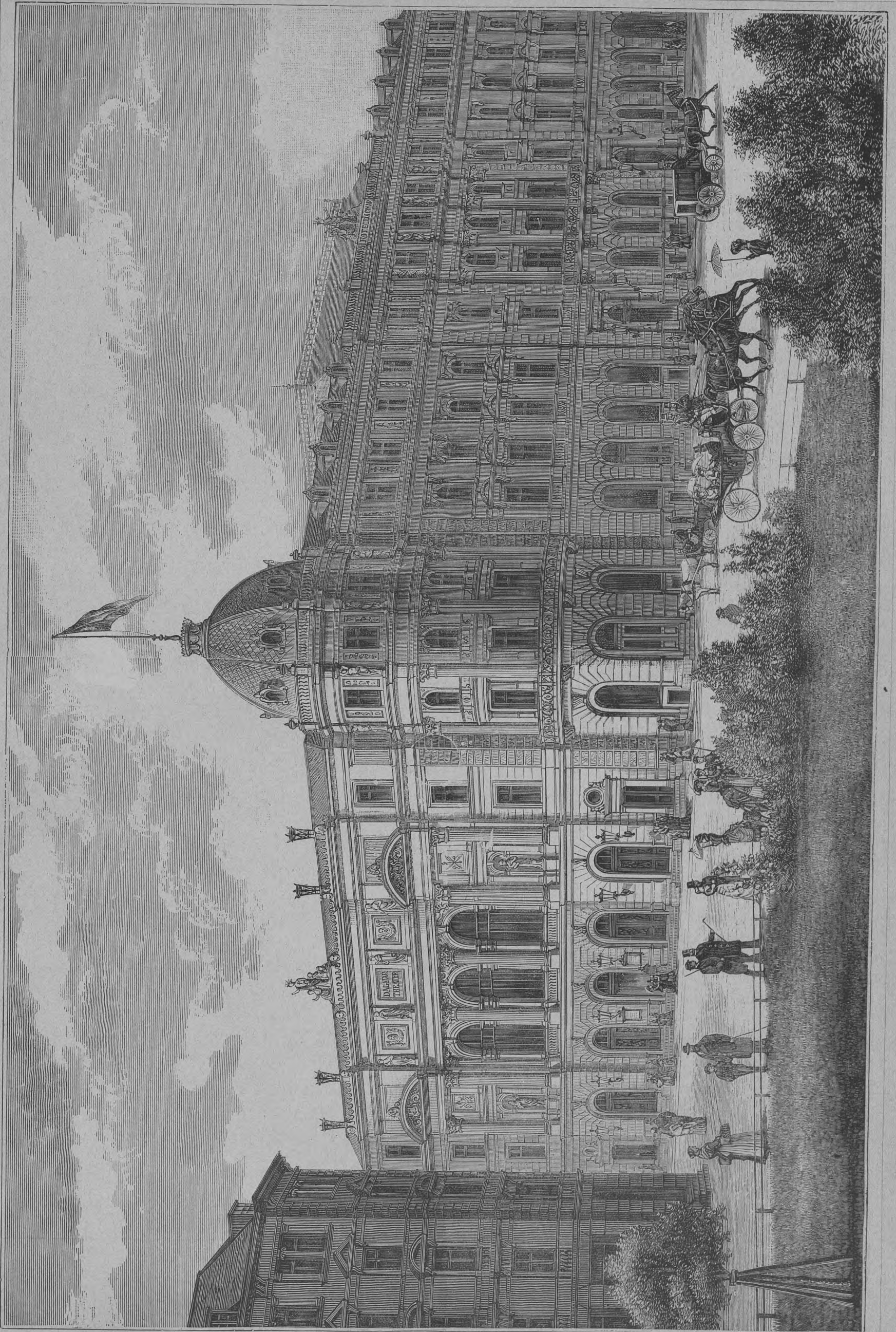

Dagmar Hotel og Theater.

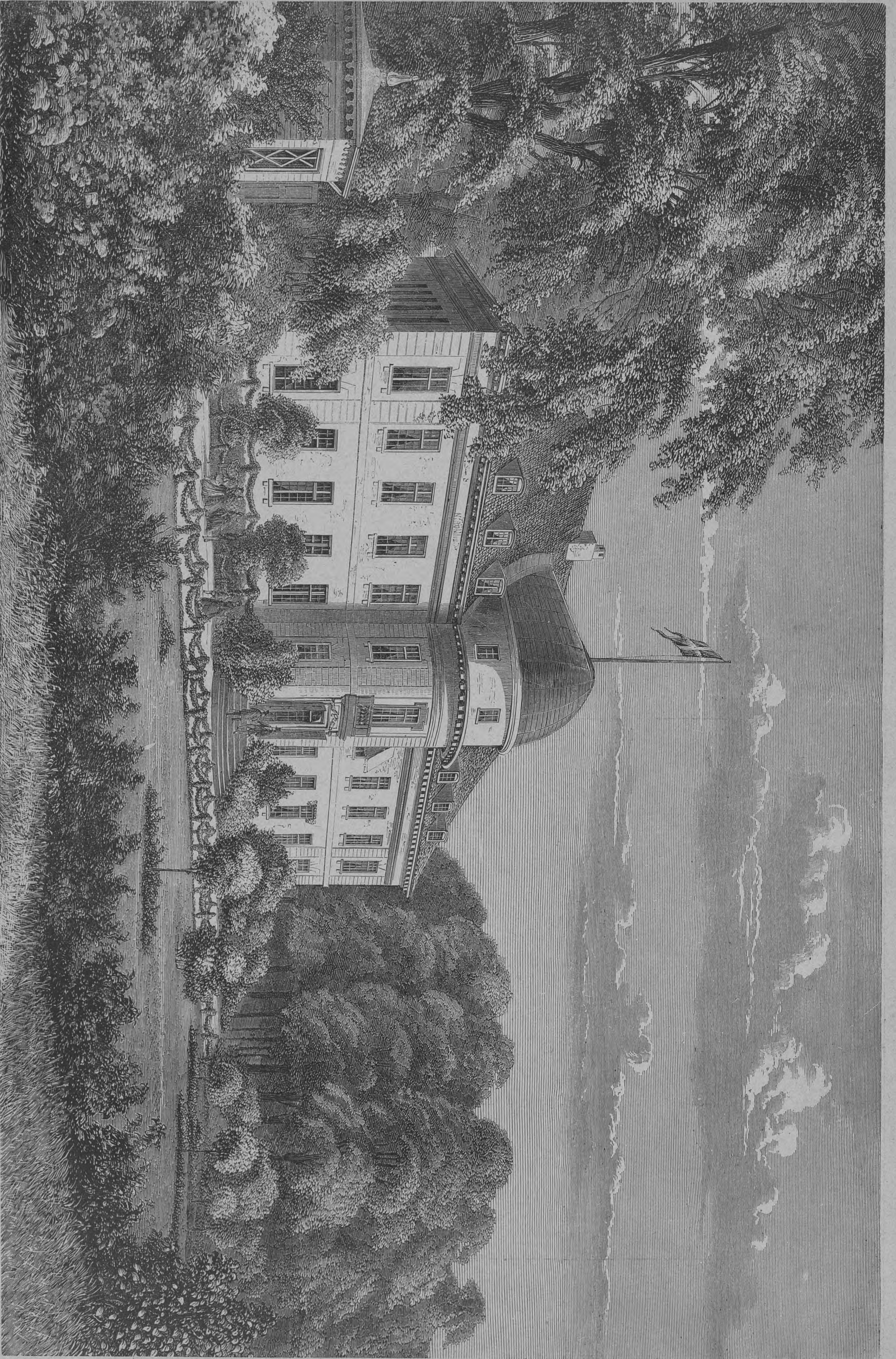

H. M. Kongens Villa Bernstorff.

ESSENCE



Udenfor det kongelige Theater.

KOBENHAVNS
KONJURERINGSBUREAU



Efterarsafven i Dyrhaven.



Holmens Kanal set fra Slotspladsen.



Ved Harmoniorkestret i Tivoli.

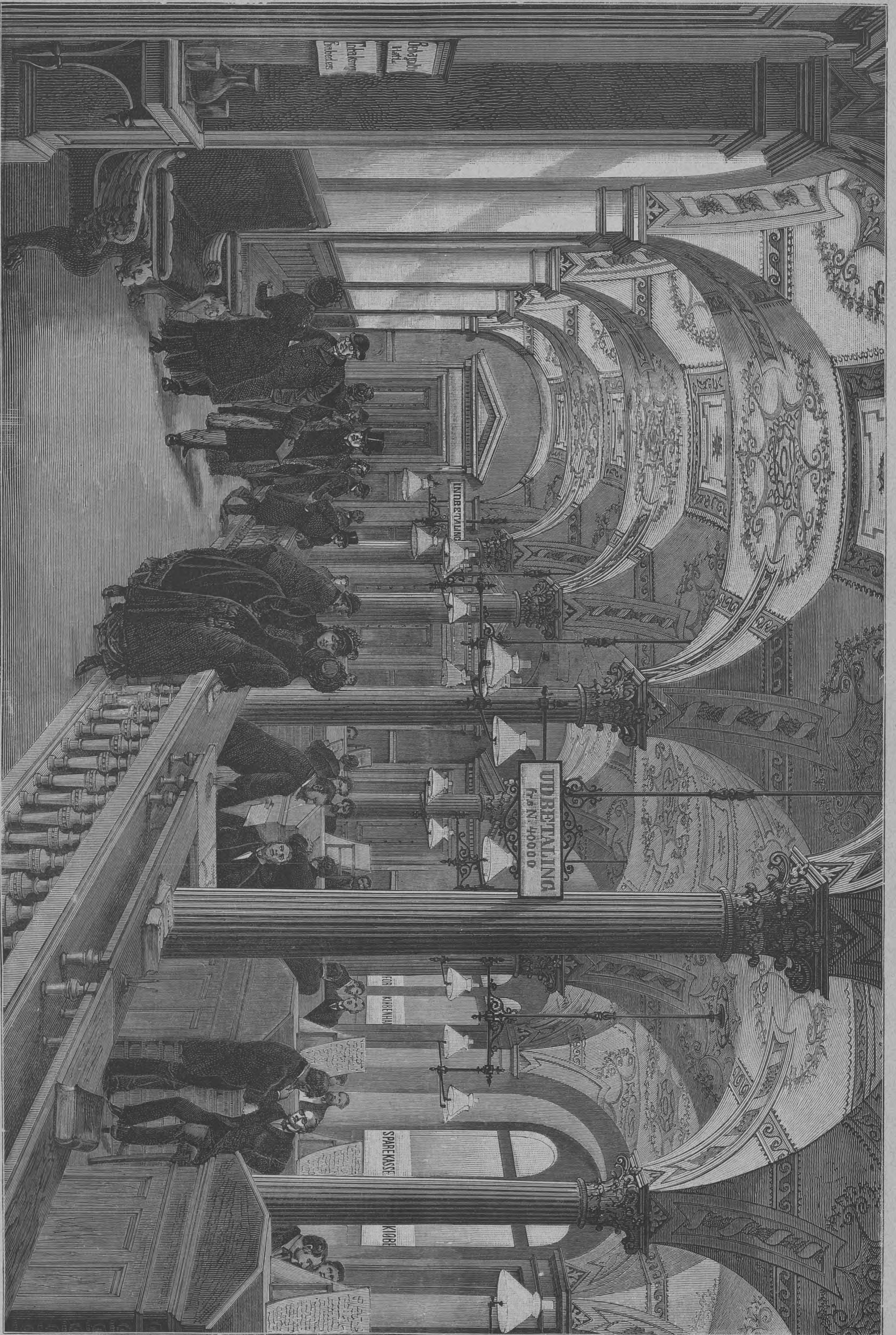

Sal i Sparekassen for Kjøbenhavn.

KØBENHAVNS

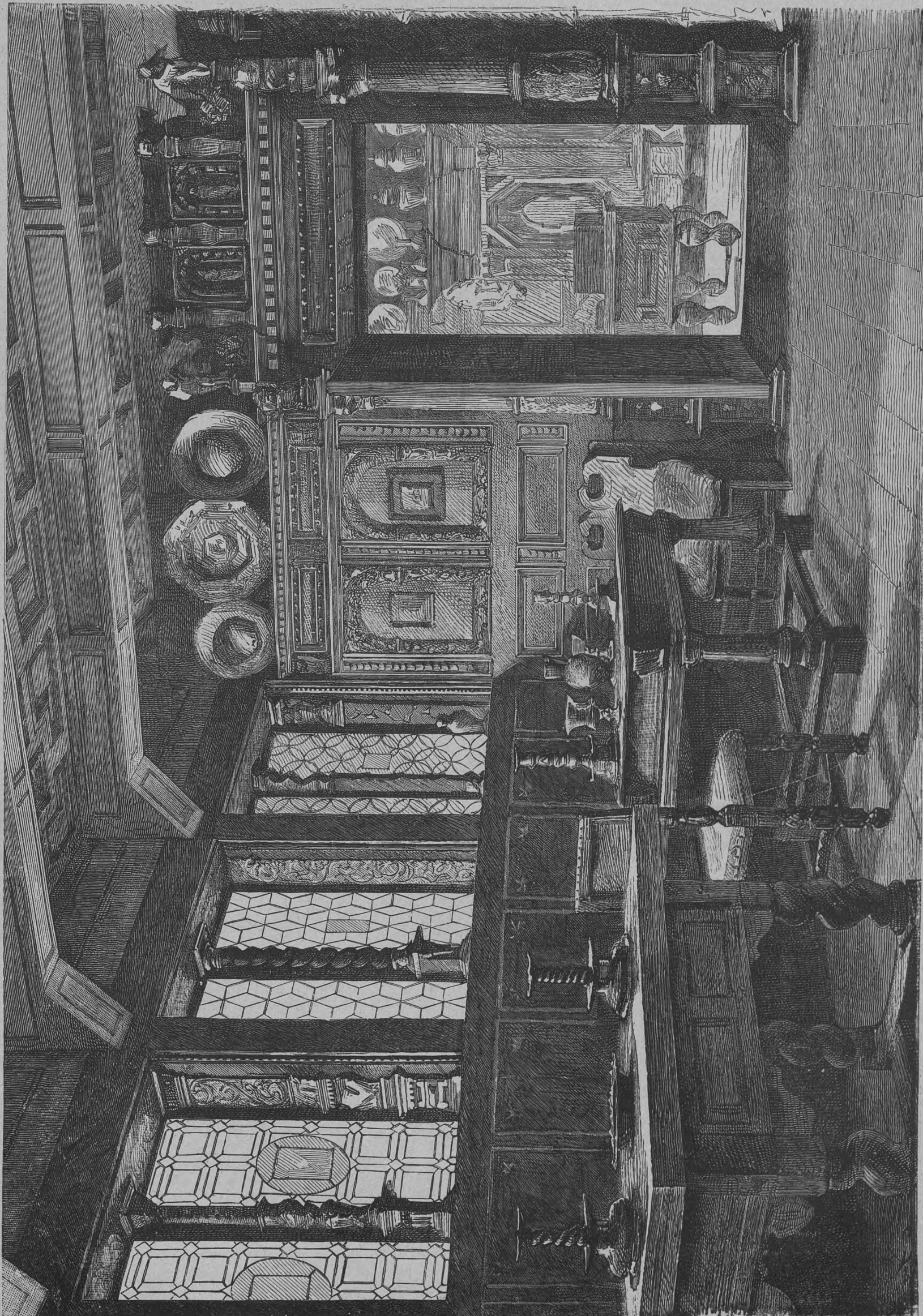

Dansk Folkemuseum: Den store Aalborgstue.

KOBENHAVN
KONSTENDELSKOLEN



St. Nikolajsgade, København.

Vinterdag paa Smedelinien. (Efter et Maleri af Th. Niss.)



Pöhlischer
22 Juli 85.

© FINGERER & Co.

Runddelen ved Frederiksberg Have.

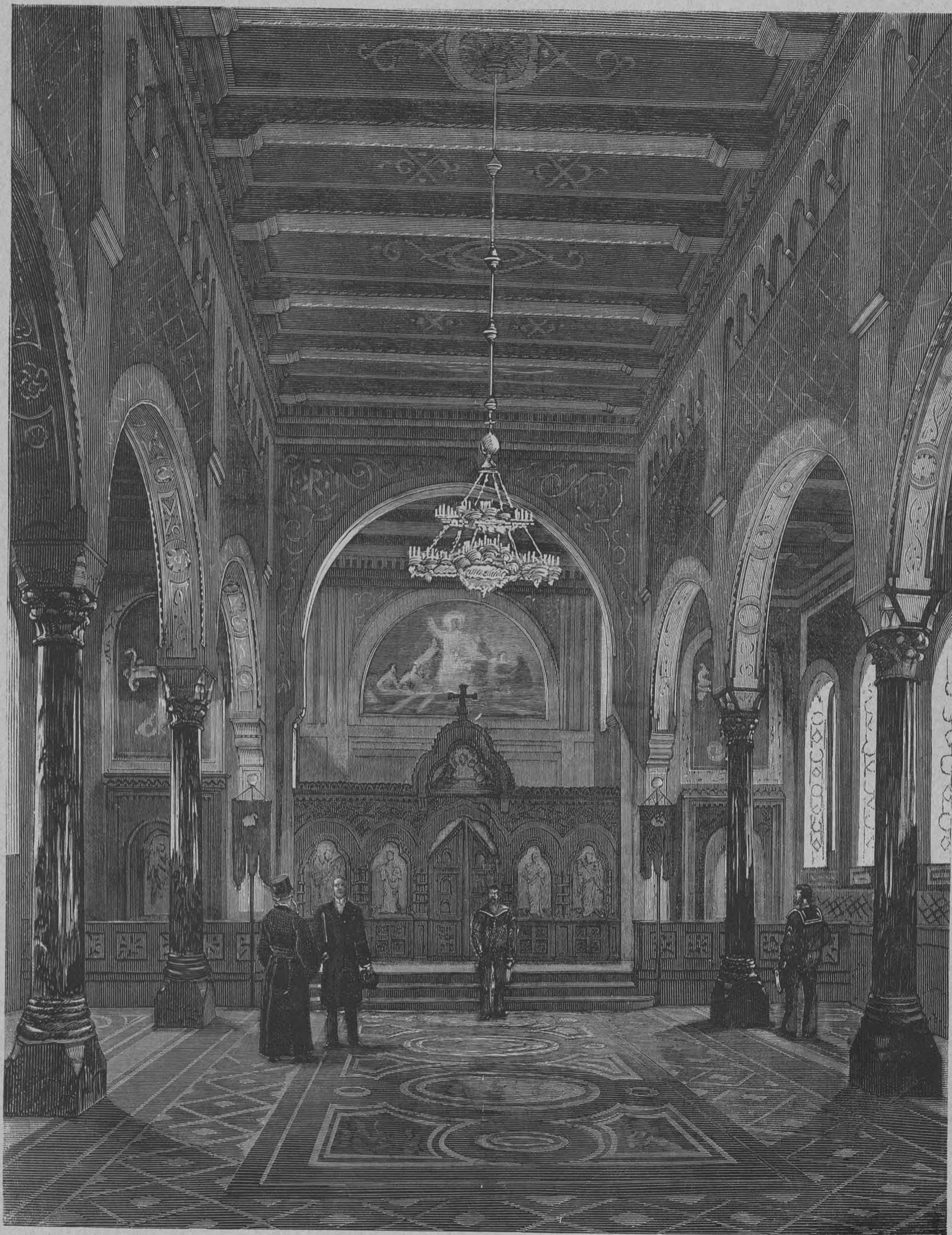

Alexander Newski Kirken (indvendig).

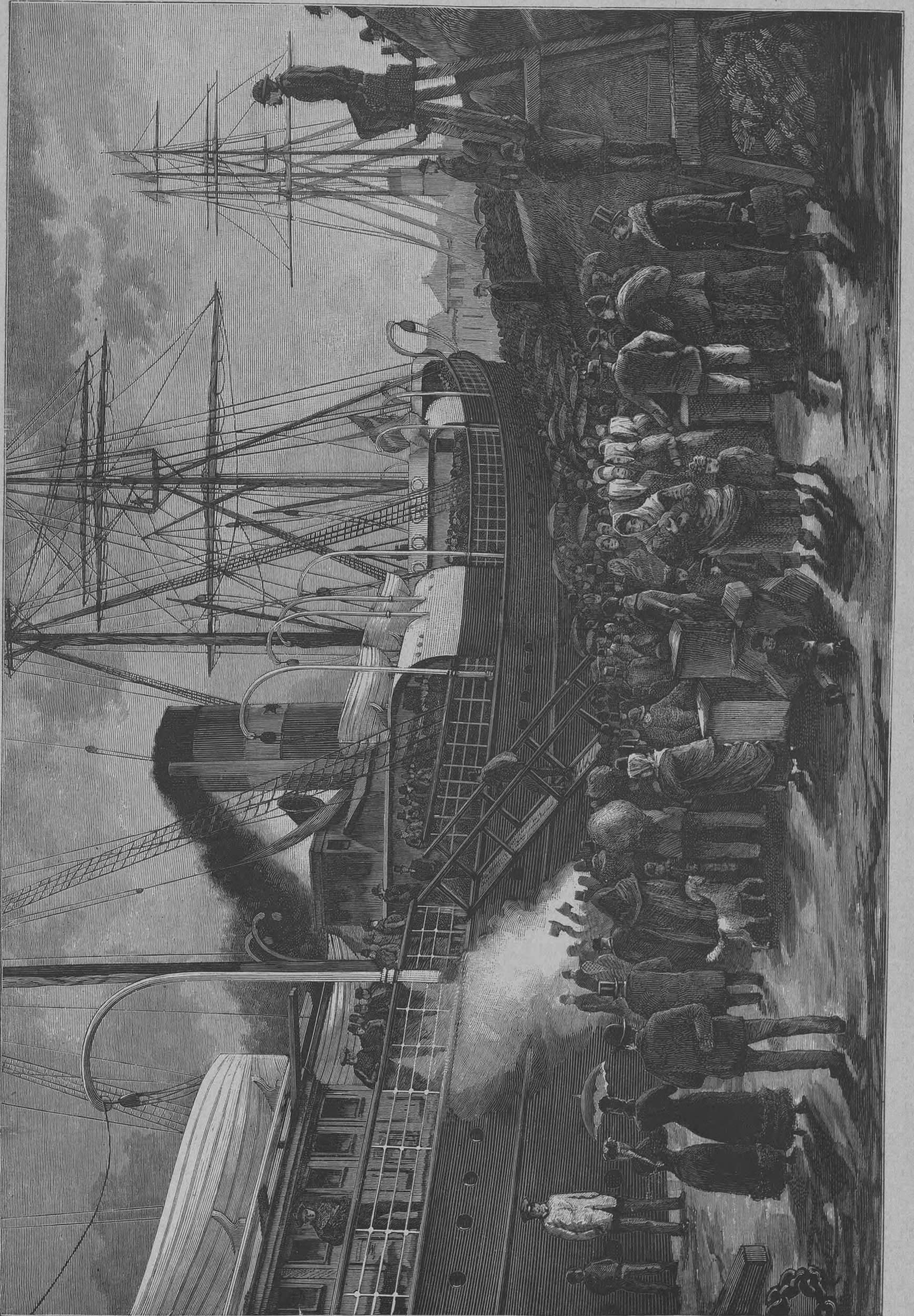

Ved et Udvandreskib.

Illustration af
Hans Christian Andersen

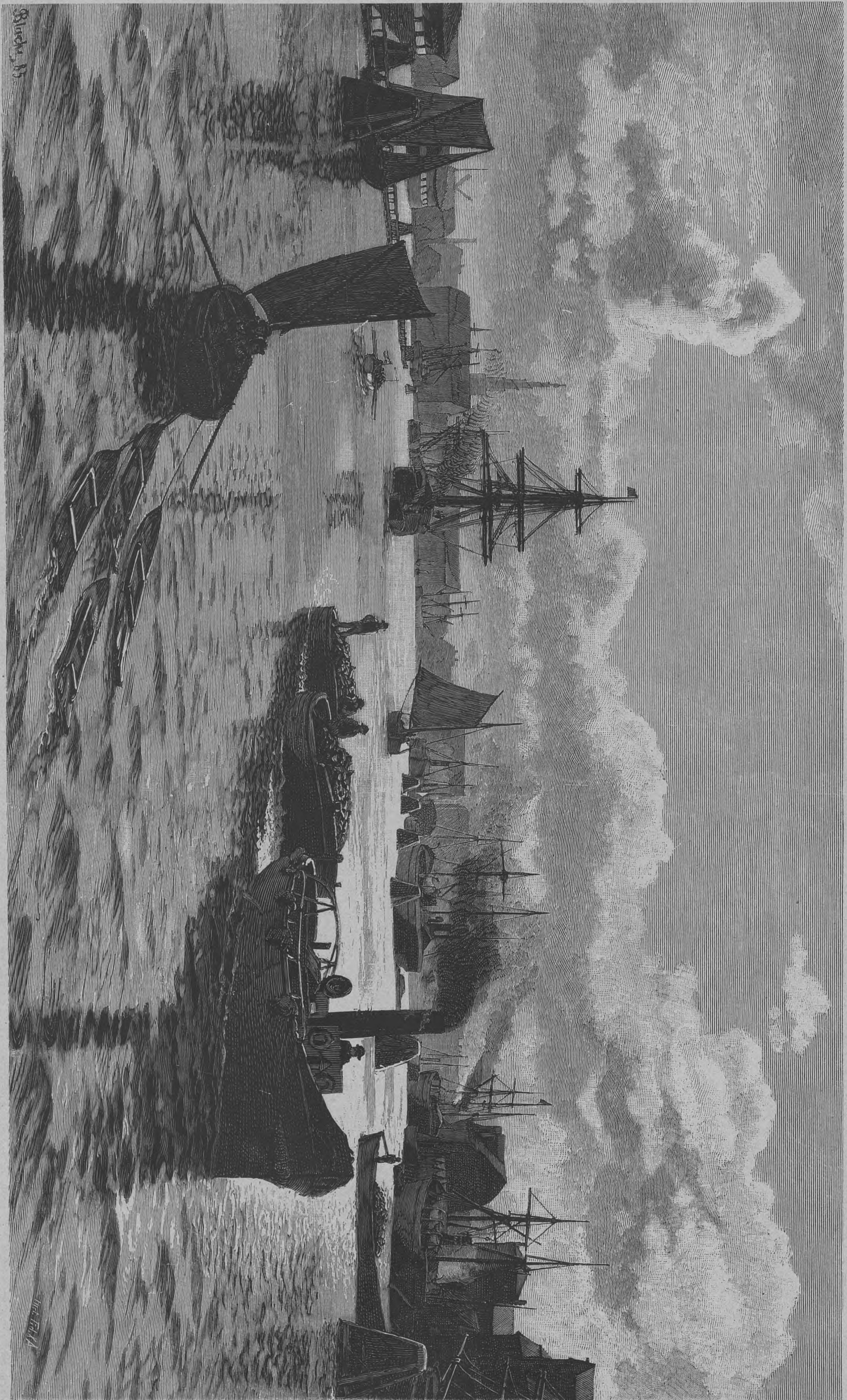

Chr. Blache: Parti af Kjøbenhavn's Havn.

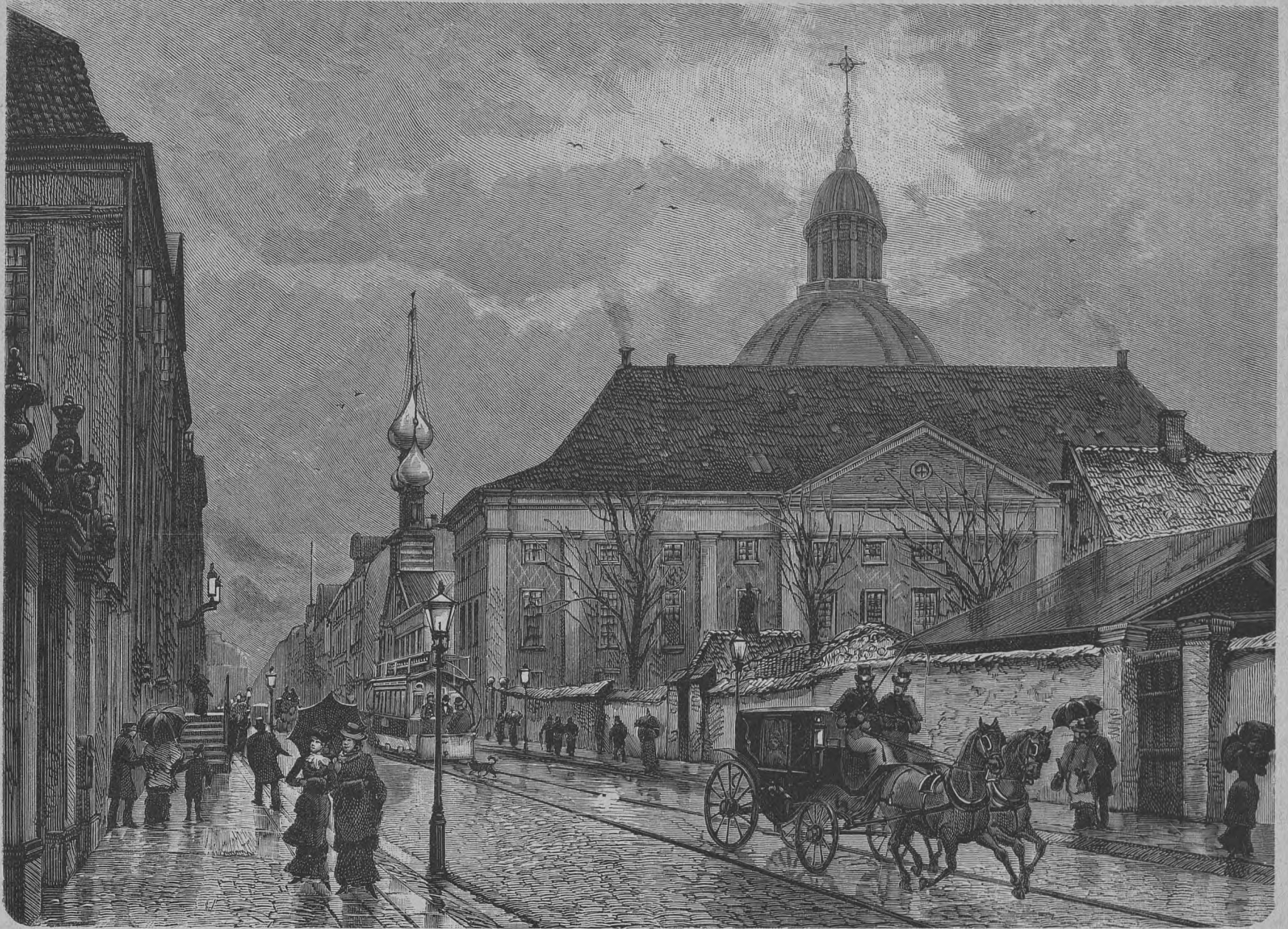

Parti af Bredgade i Regnvejr.



Parti af Amalienborg.

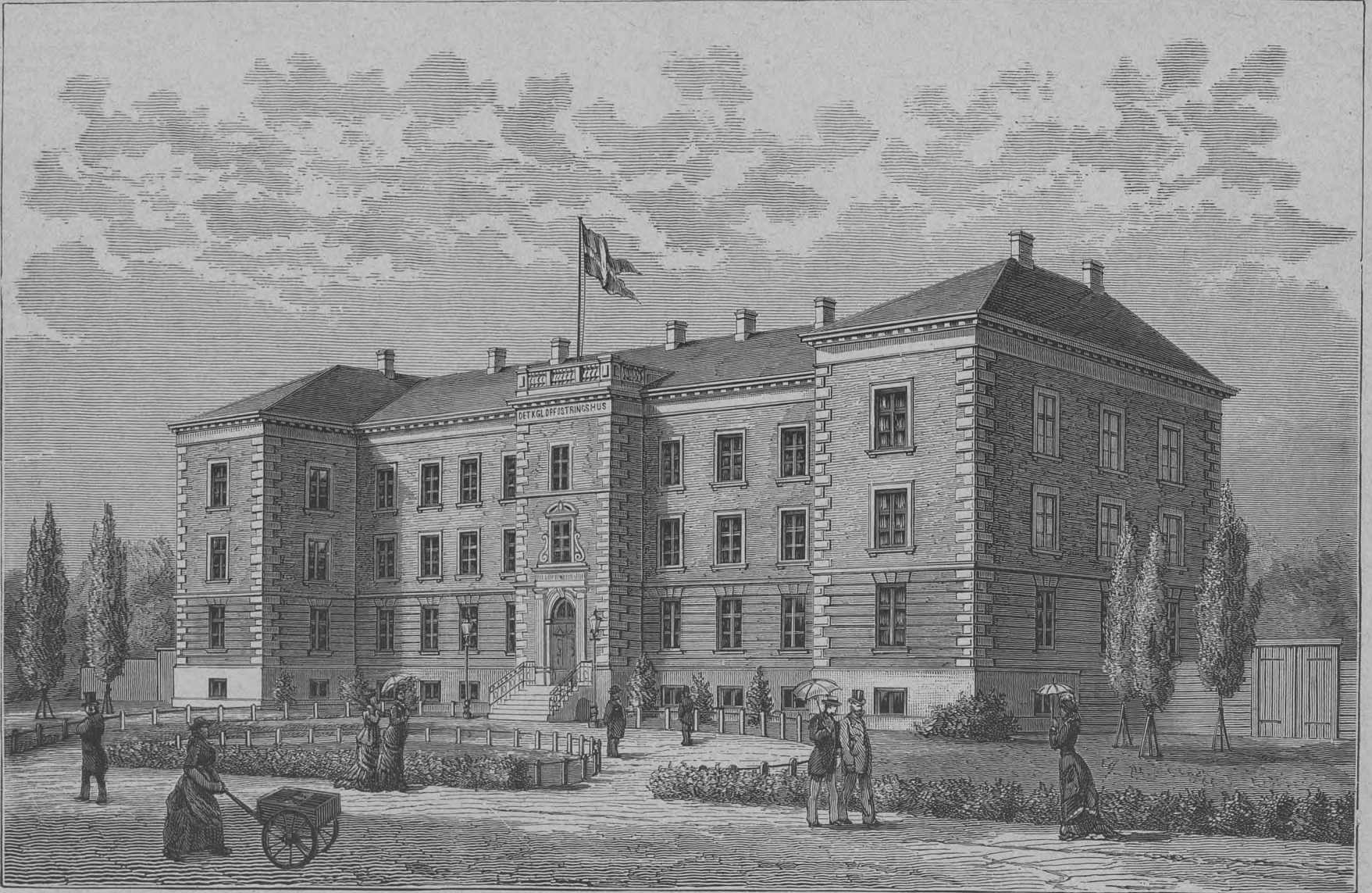

Opfostringshuset paa Kalkbrænderivejen.

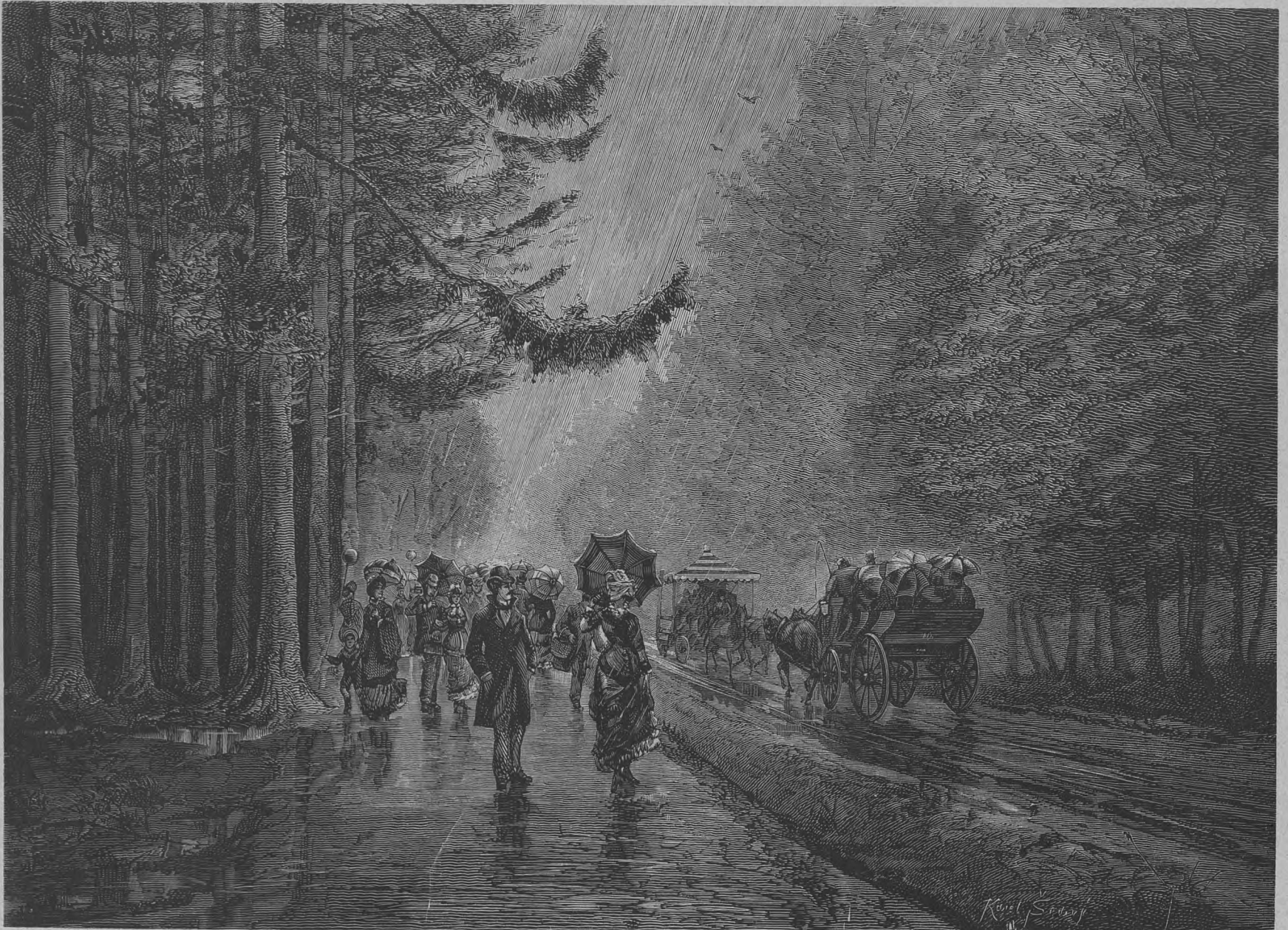

Fra Dyrehaven paa en Regnvejrsgang.

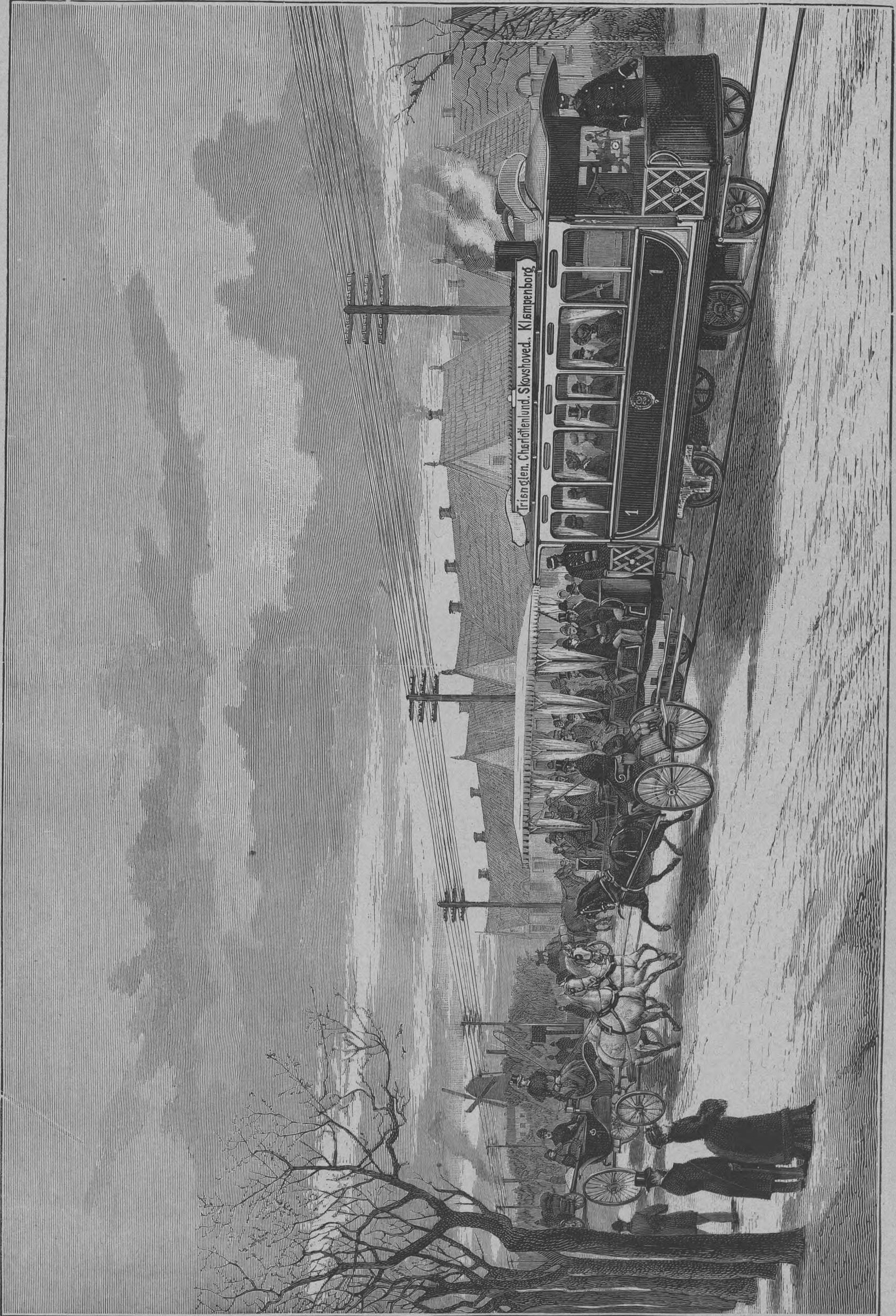

Dampsporvogn paa Strandvejen.



Frederikskirken, set fra Bredgade.

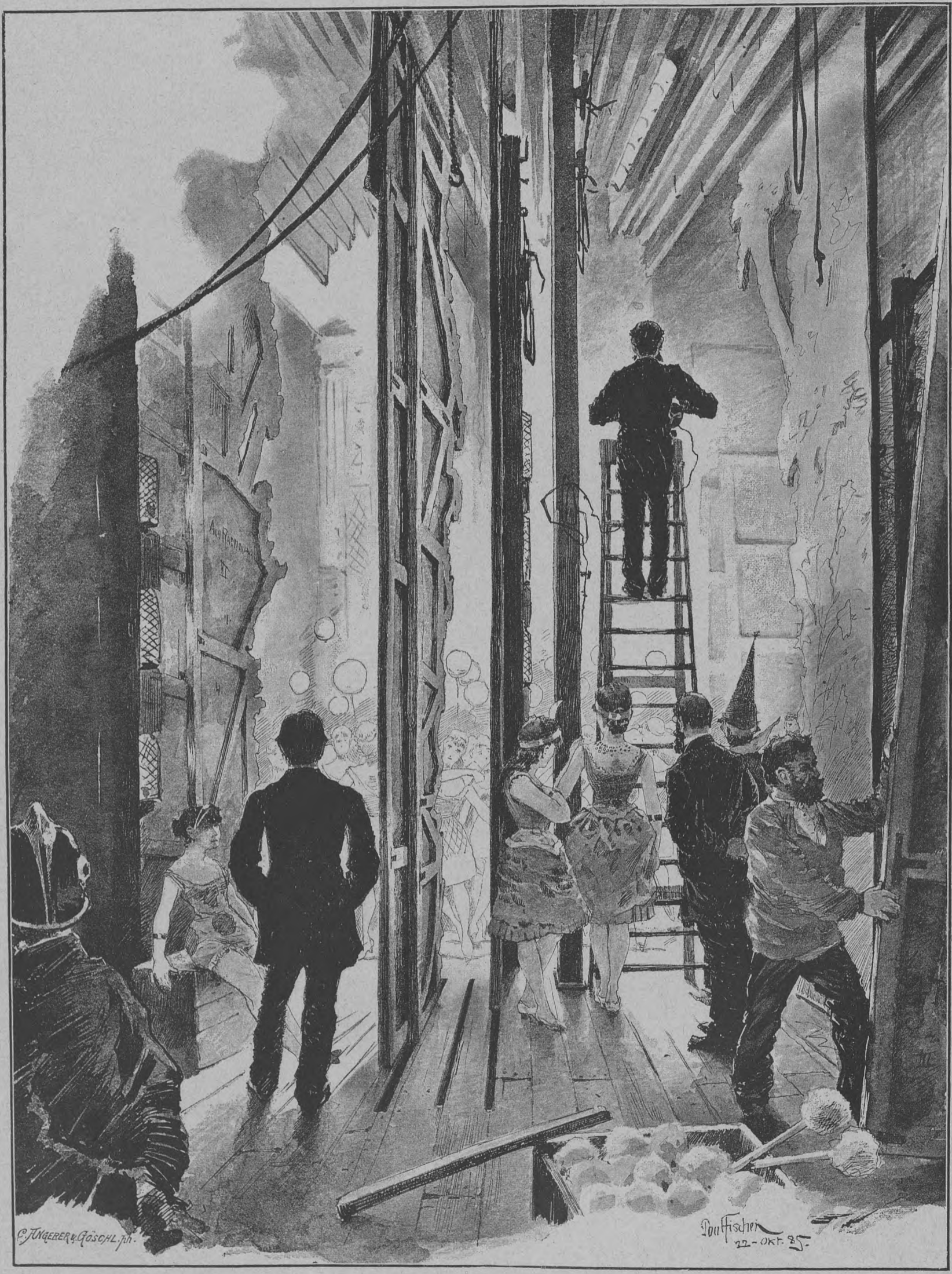

C. JUNGERER & GOSCHL. JUN.

Daußischer
22-Okt. 25.

Bag Kulisserne. («Sneflokkenes Dans».)

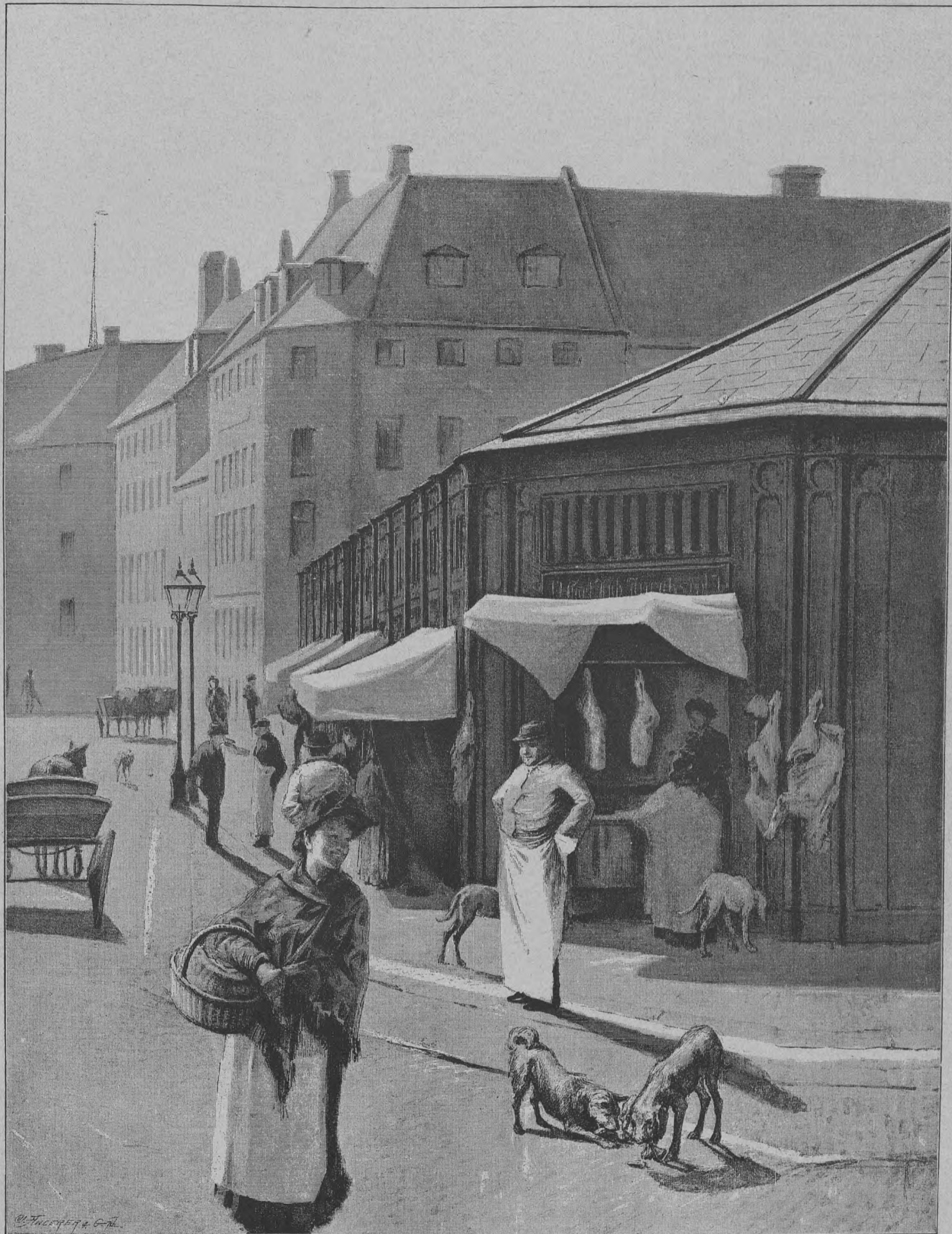

Ved Slagterboderne i Nikolajgade.

KØBENHAVN

hso9.4
Kj 95

Kjøbenhavn på Kryds og Tværs



Ved Raadhuset om Formiddagen.



I Løngangene.



Iver Hvitfeldts Monument paa Langelinie ved Toldboden.

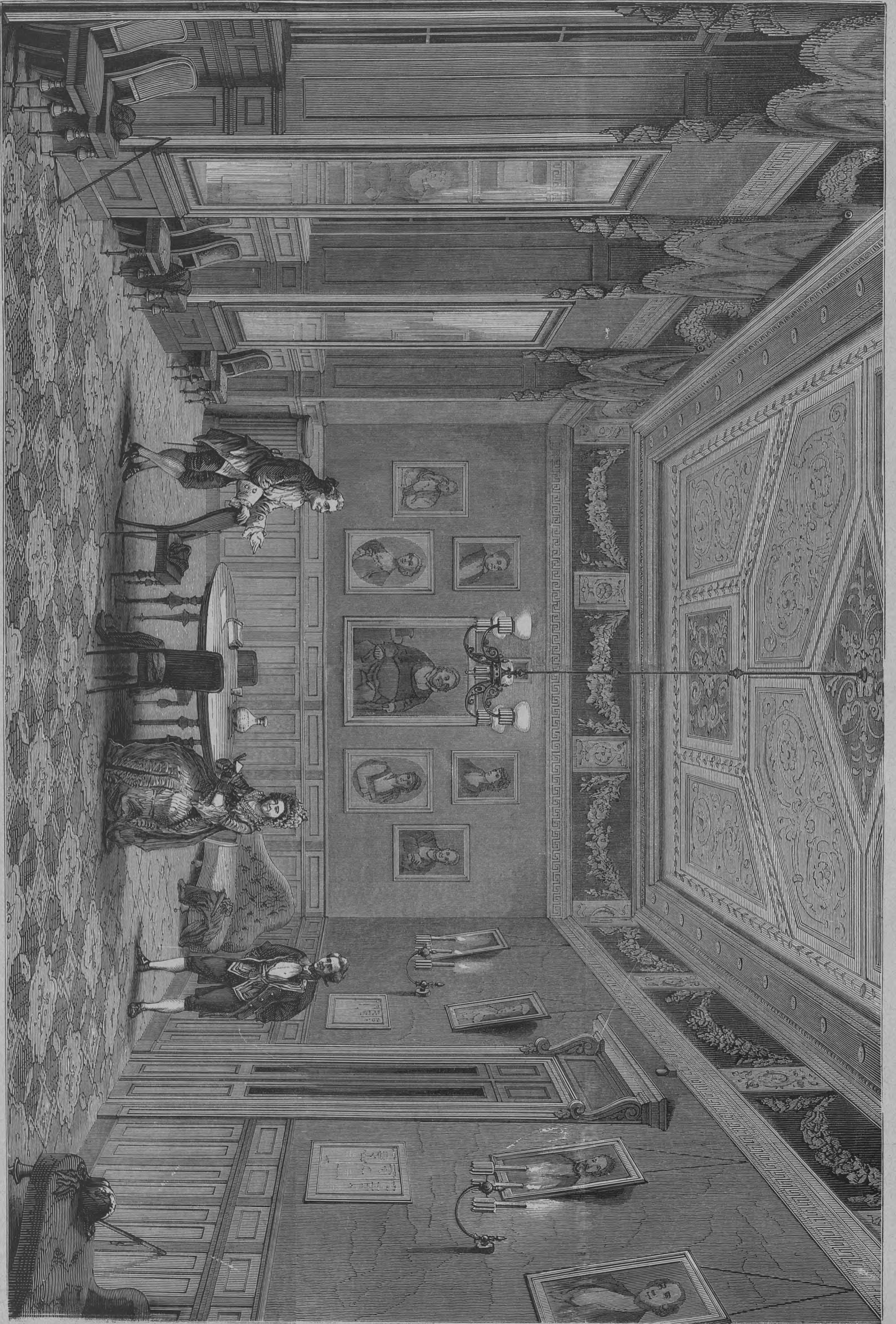

Skuespiller-Foyeren i det Kgl. Theater.

KÖNIGS

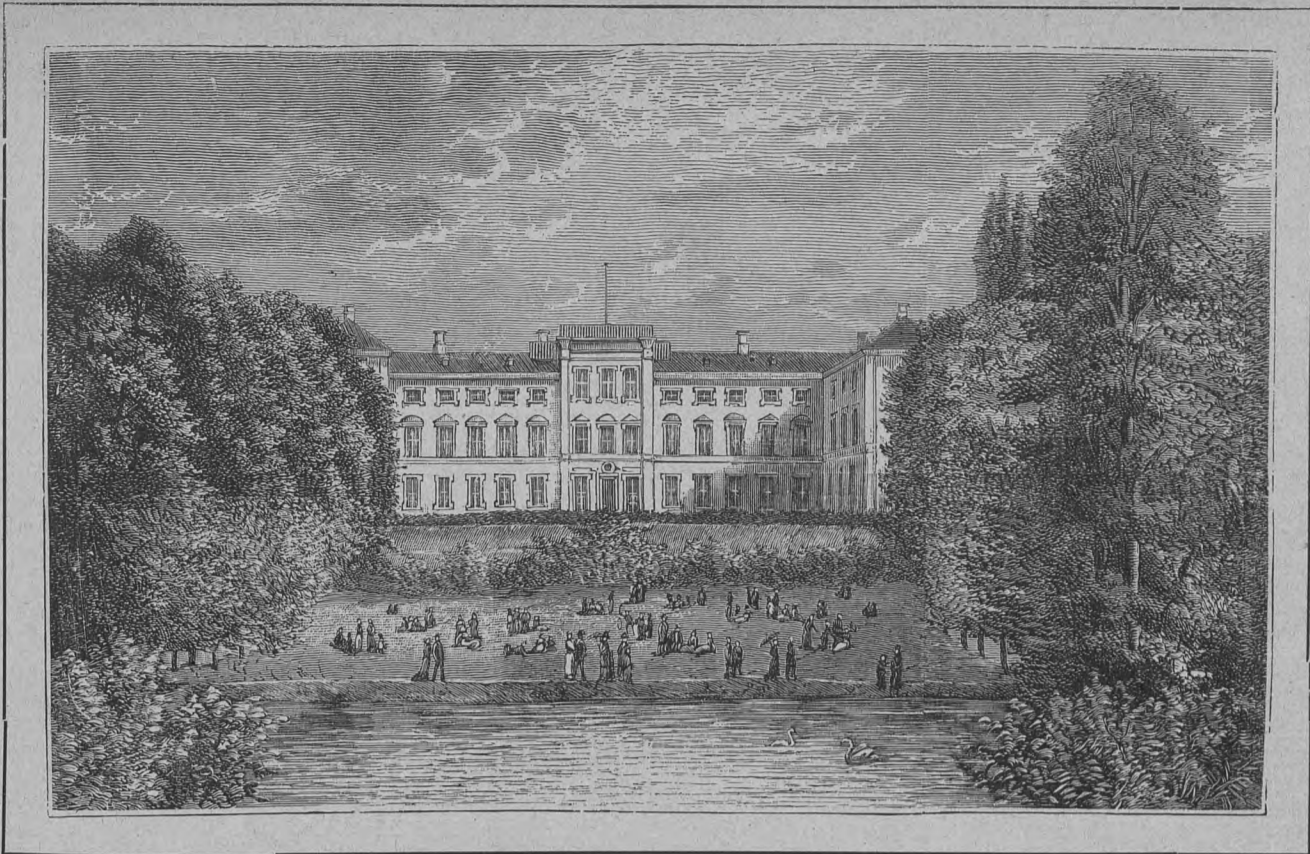

Frederiksberg Slot set fra Haven.

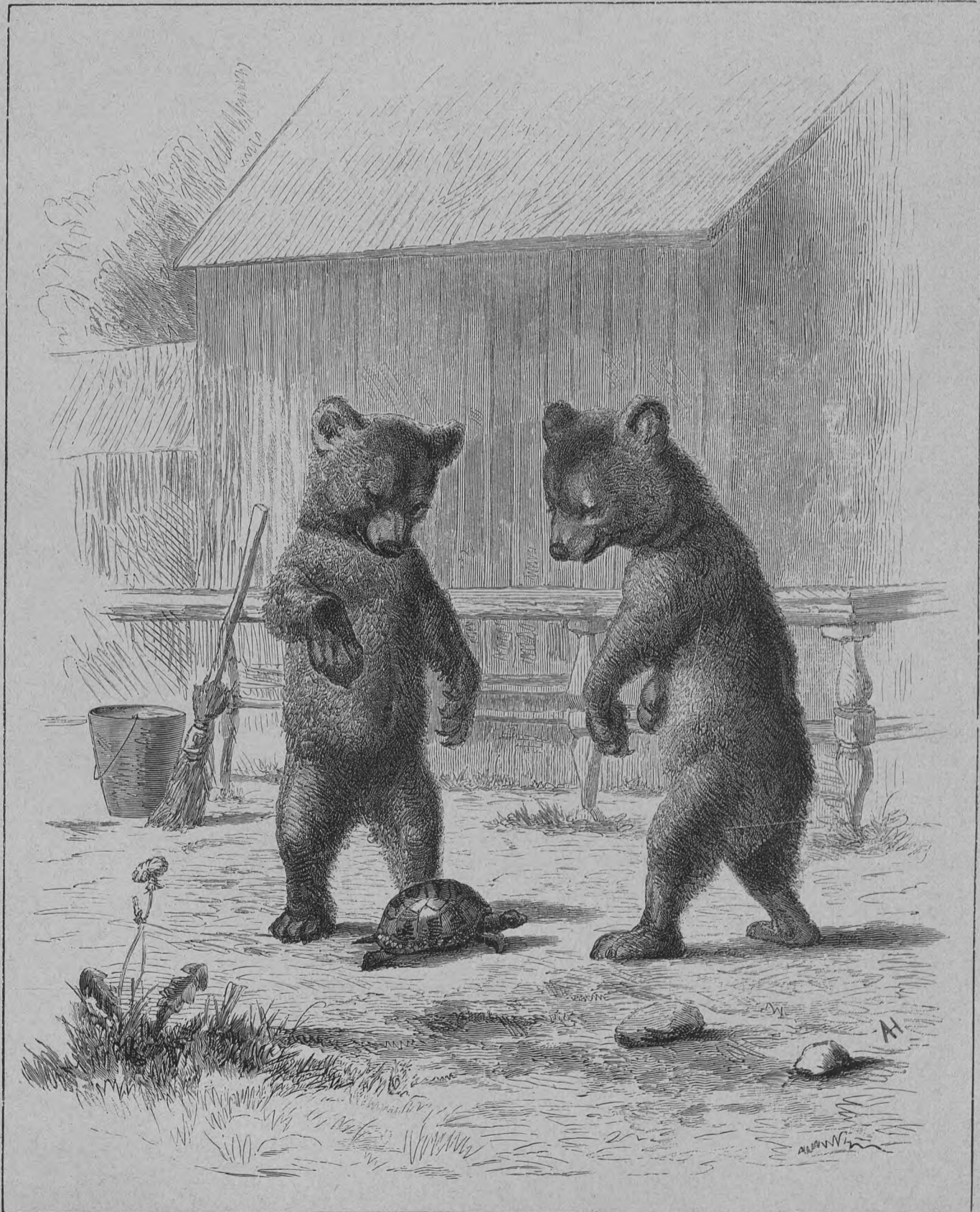

Bjørneunger i den zoologiske Have.



Niels Juels Statue ved Holmens Kanal.

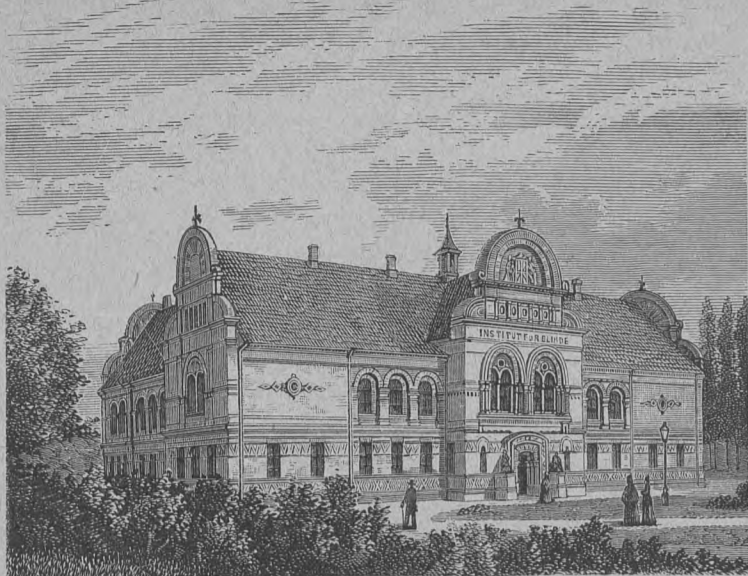

Blindeinstituttet.



Sekortarkivet.



Parti af Gammel Torv.



Botanisk Have med Kommunehospital.

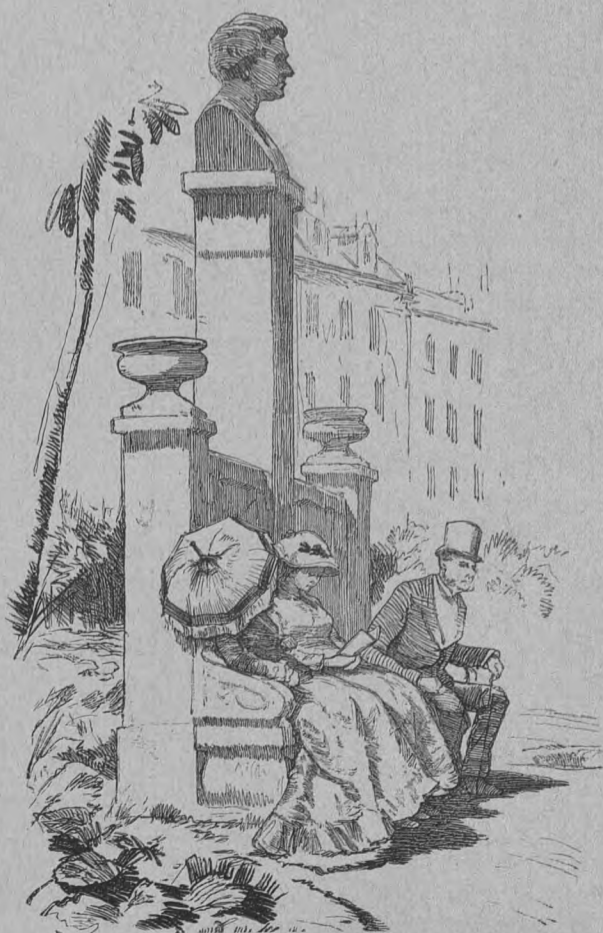

L. N. Hvidts Monument.



*Postsket
Jan 86.*

Faa Sortedams Se

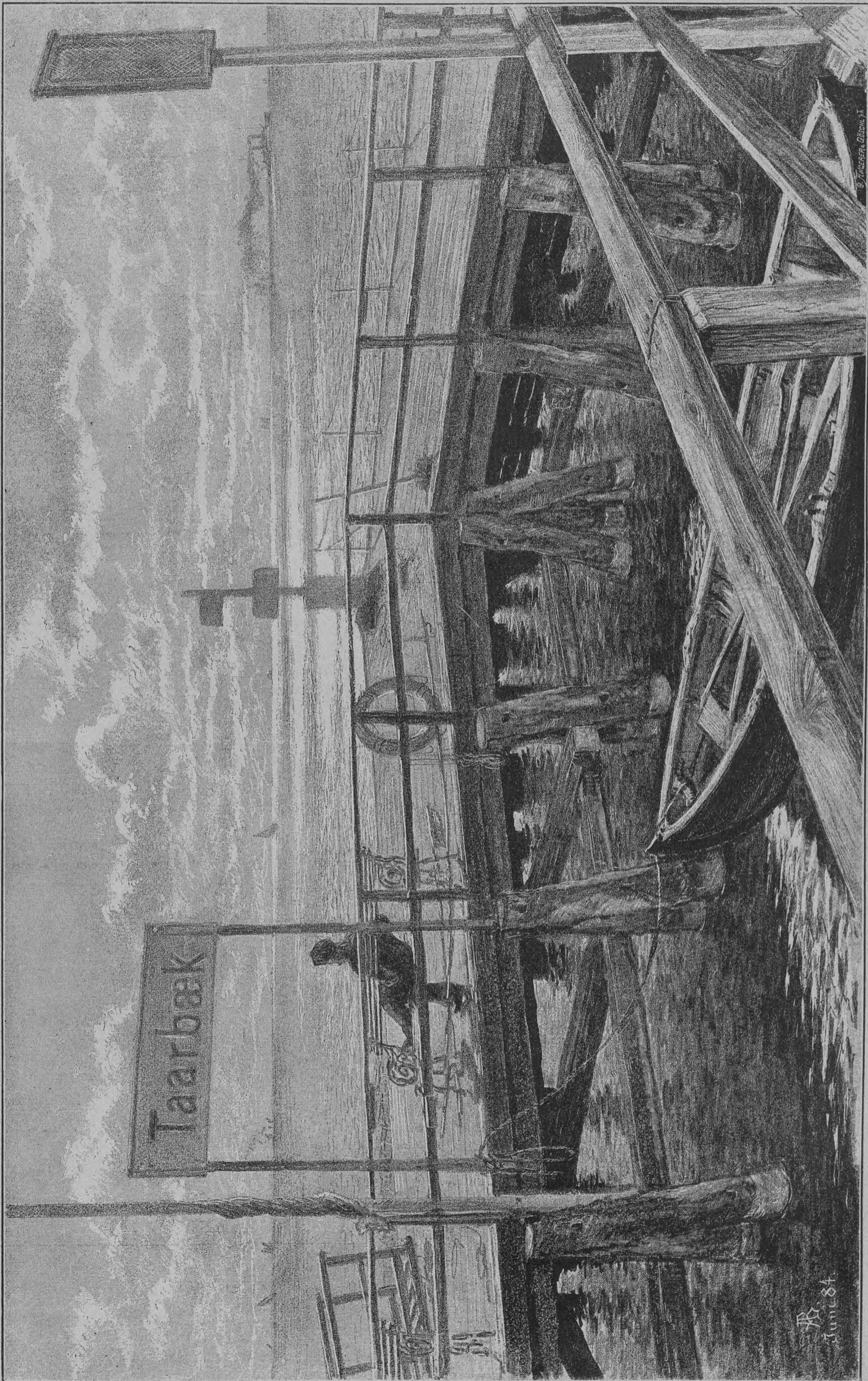

Taarbæk Bro.

KOPENHAGEN
KUNSTNEREN

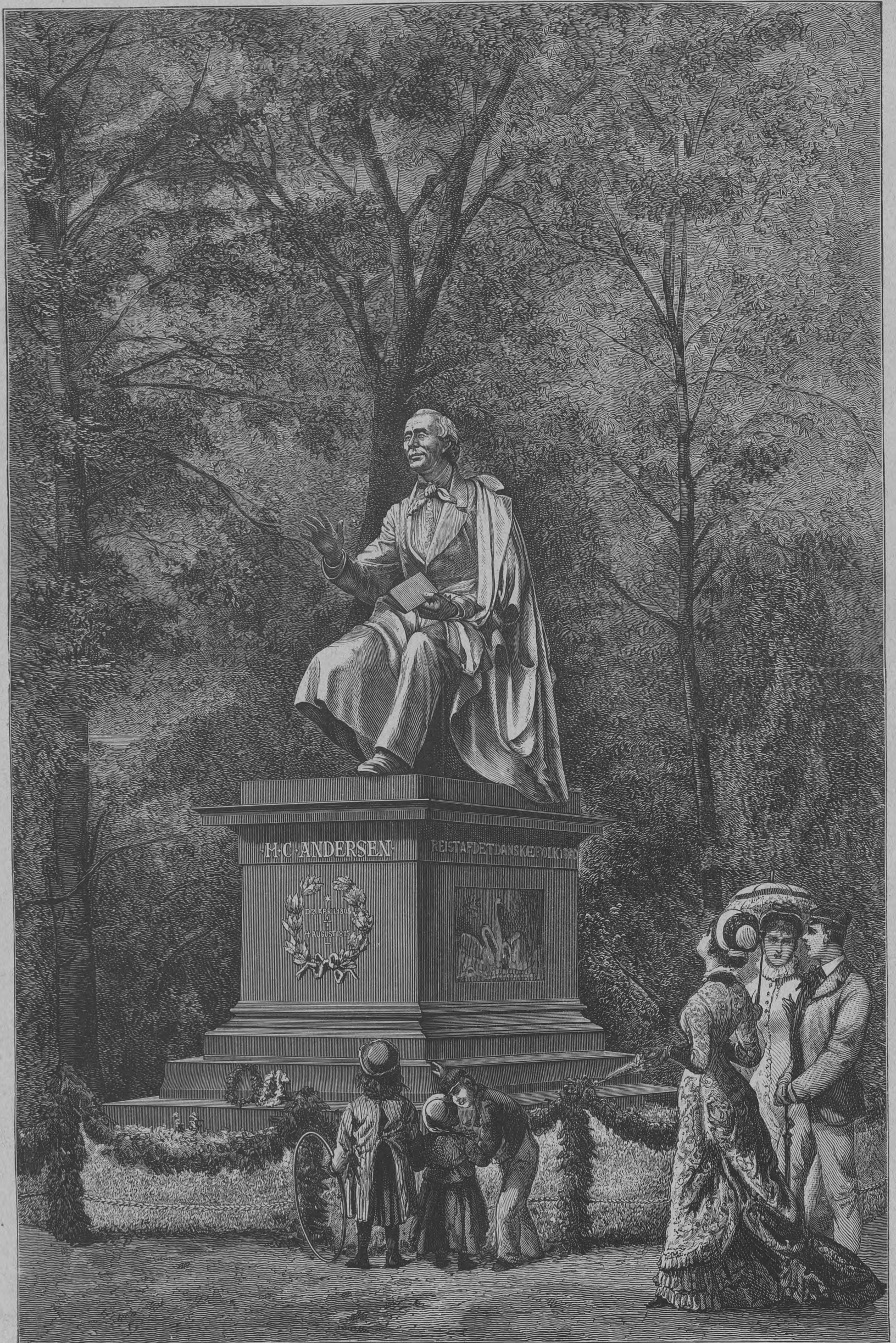

H. C. Andersens Monument i Kongens Have.

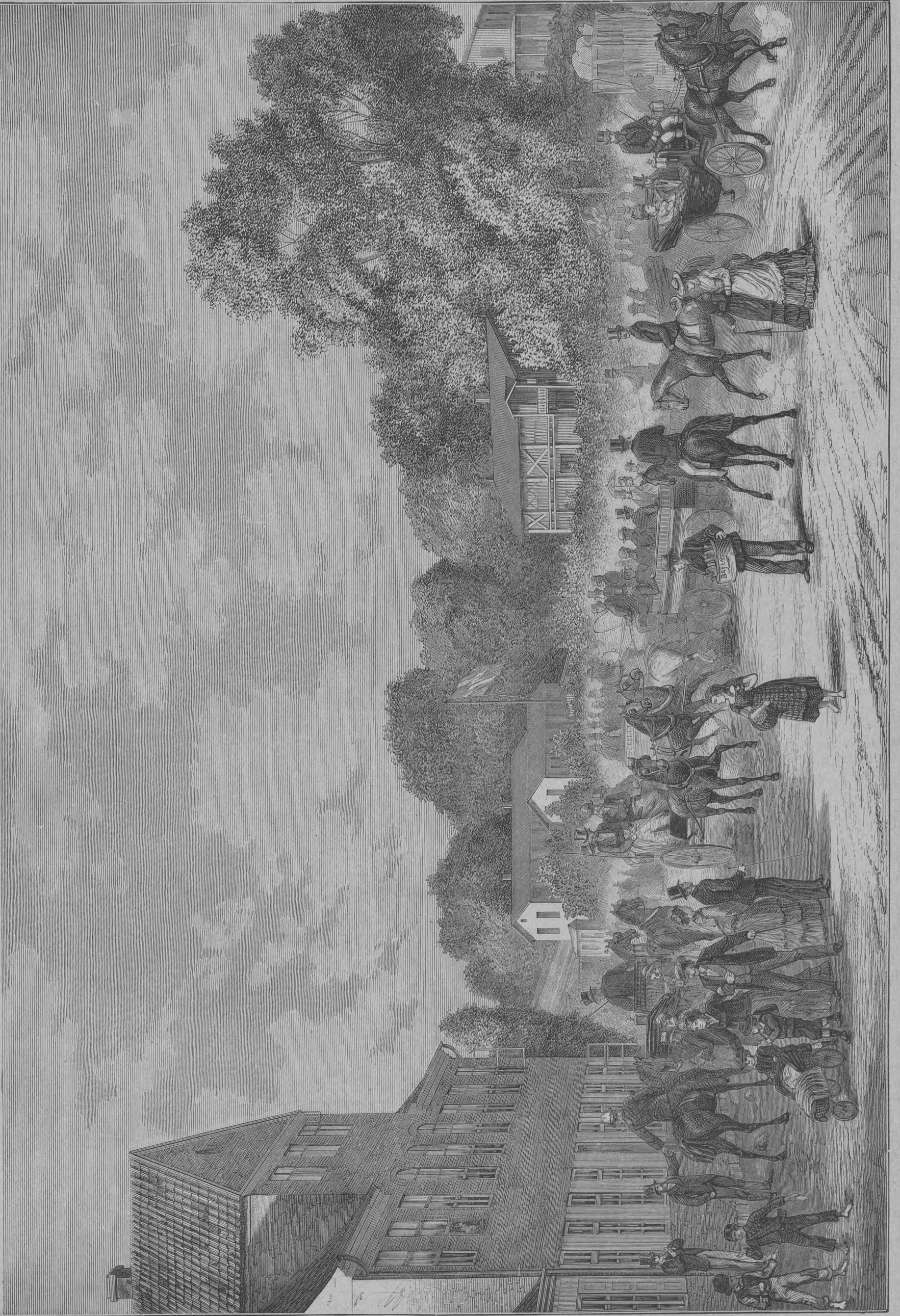

Om Søndagen ved Bellevue.



Marmorværelset paa Rosenborg.

ROSENBERG

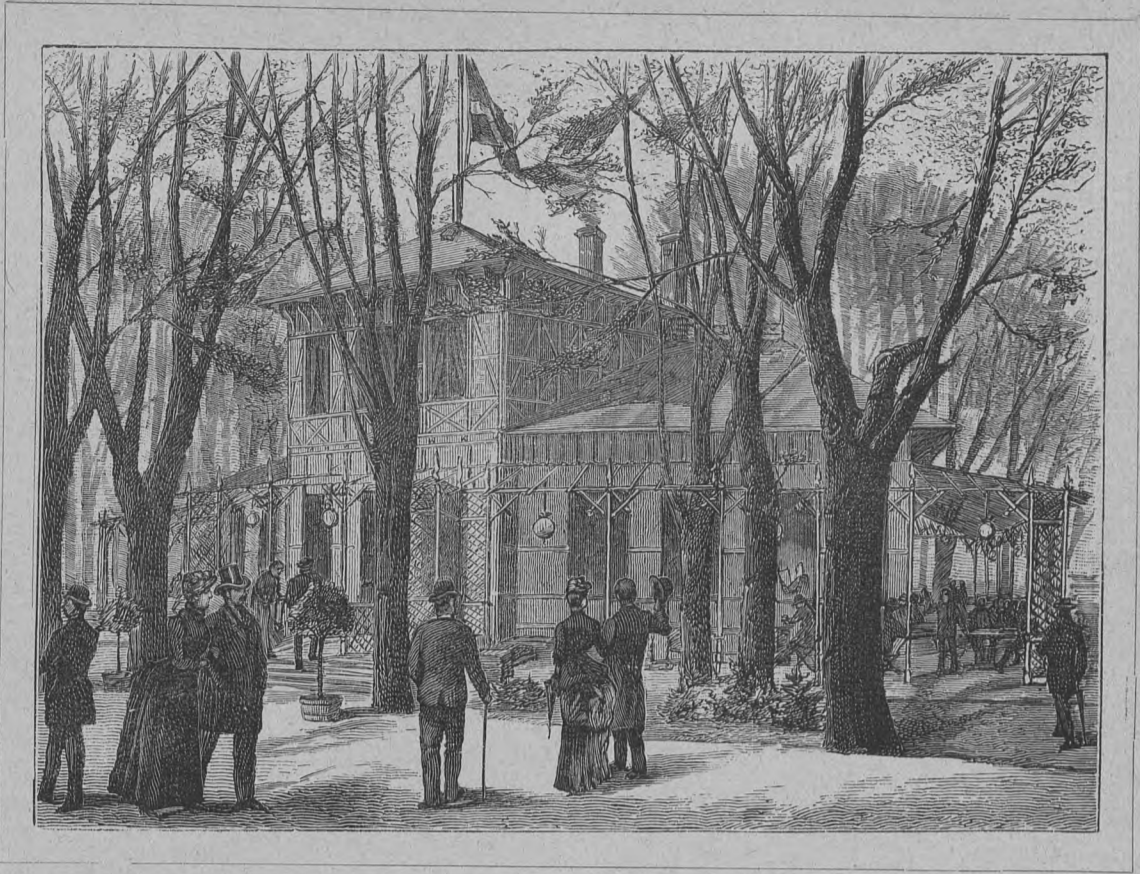

Esplanade-Pavillonen i Grønningen.

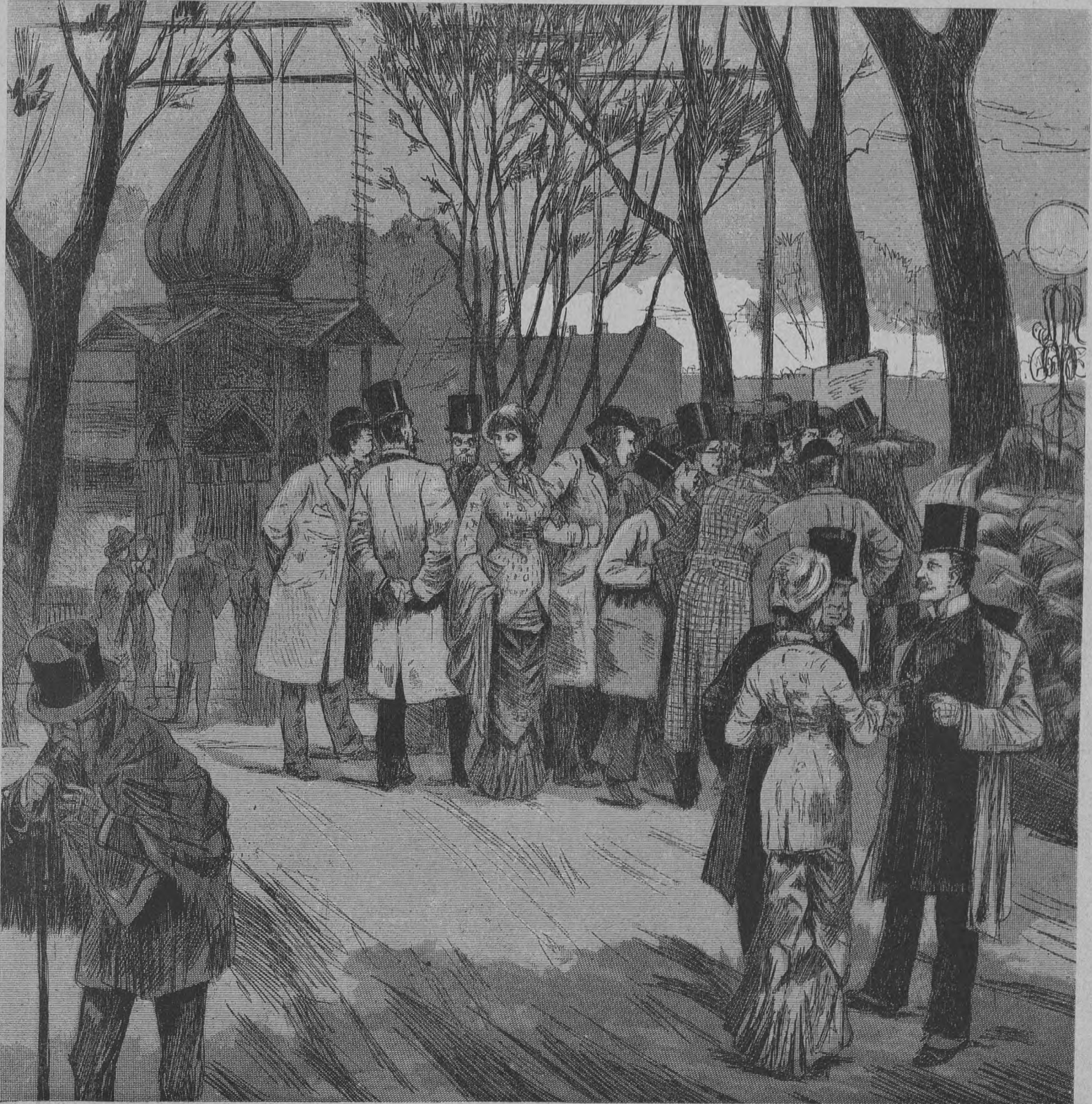

Telegramopslag i Tivoli.



Nationals Facade til Vester-Farimagsgade.

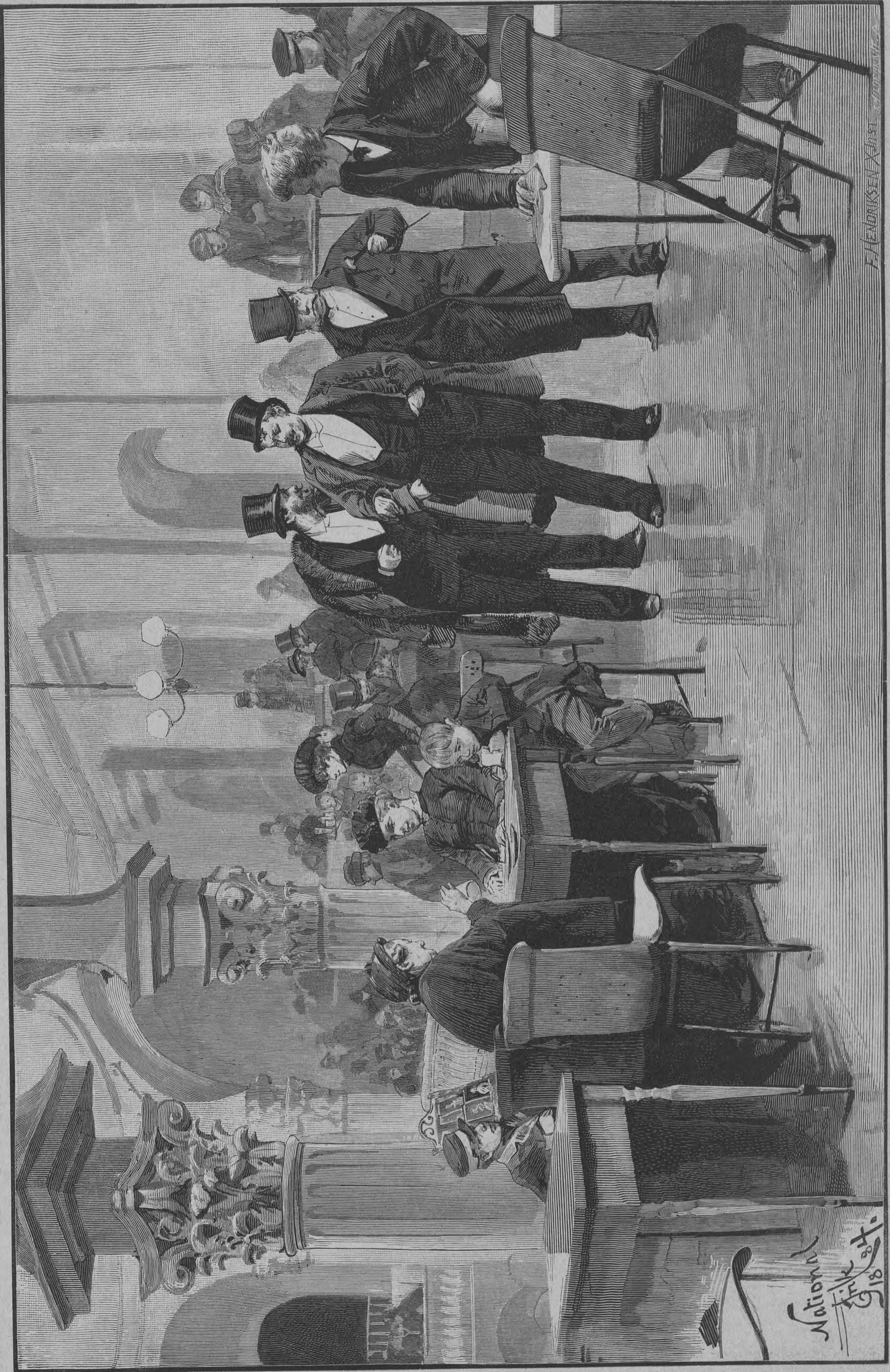

Paa Galleriet i National.



Marmorbroen med Prinsens Palæ.

FRANZ HANSEN
KÖBENHAVN

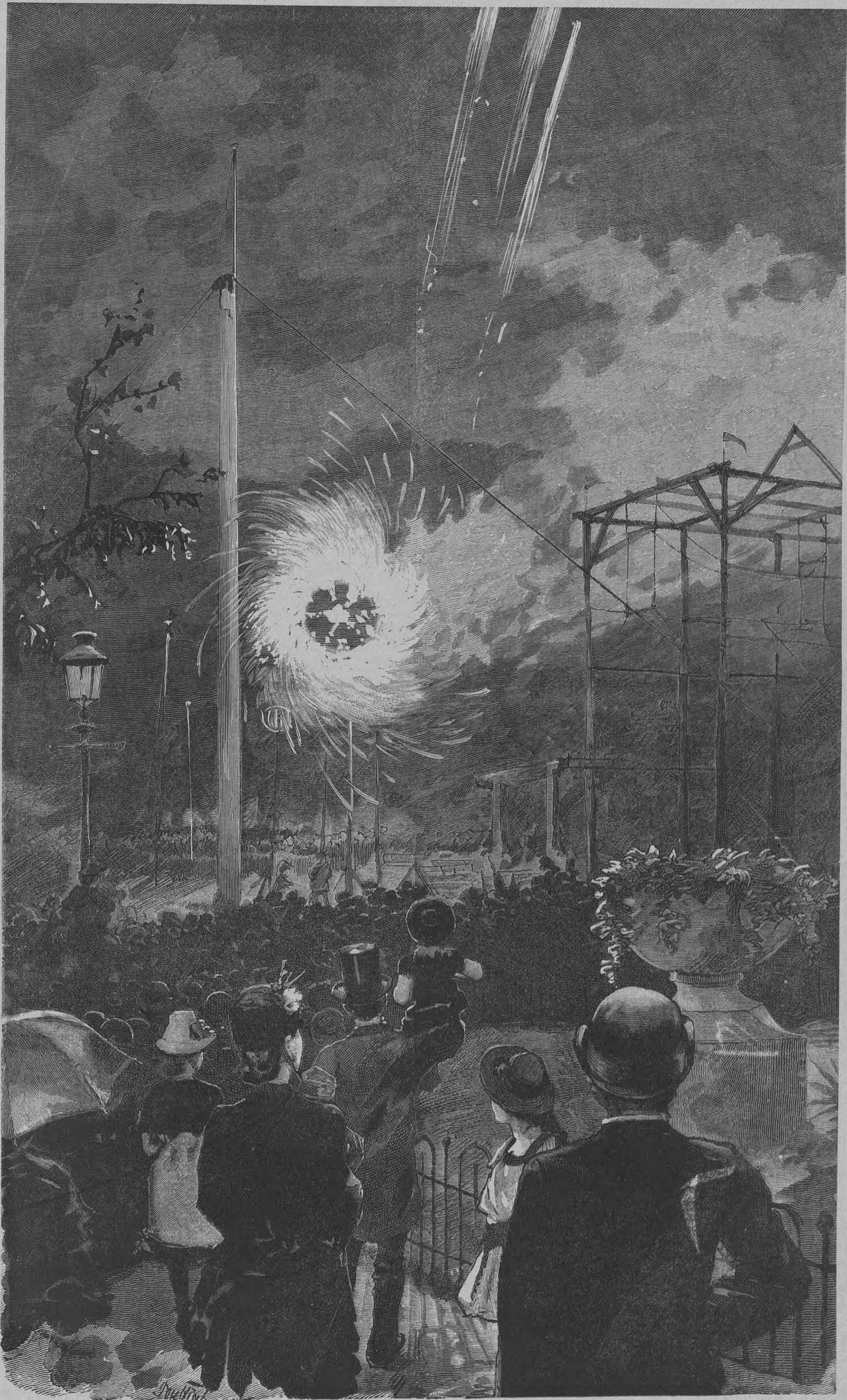

Ved Fyrværkeriet i Tivoli.

INDHOLD AF FØRSTE SAMLING.

	Side
Parti af Industriudstillings-Bygningen, set fra Central-Hotellet (K. Gamborg)	3
Vesterbrogade ved Tivoli (C. V. Nielsen og K. Gamborg)	4, 5
Riddersalen paa Rosenborg	6
Telefonselskabets Centralbureau i Vimmelskaftet (K. Gamborg)	7
Koncertpalæet [forhen Schimmelmans] (L. Rasmussen)	8
Grønttorvet. (Efter et Maleri af Edv. Petersen)	9
Methodistkirken (Ferd. Jensen)	10
Den store Sal i Zoologisk Museum	11
Slotsholmsgade med Børsen (C. V. Nielsen)	12
En Gang af Geværsalen i Tøjhuset (C. V. Nielsen)	13
Tilskuer-Foyeren i Dagmartheatret	14
Vognhallen paa Jernbanens Hovedstation	15
St. Albanskirken i Grønningen	16
Parti af Christianshavns Kanal (K. Sedivy)	”
I Vagtstuen paa Amalienborg (E. Tilly)	17
Parti af Koret i Vor Frelsers Kirke (C. V. Nielsen)	18
Kong Frederik VII's Stiftelse	19
Røsmerstuen i Dansk Folkemuseum (K. Jensen)	”
Cirkus Renz	20
Dagmartheater og -Hotel (C. V. Nielsen og K. Gamborg)	21
Bernstorff Slot	22
Udenfor det Kgl. Theater (K. Gamborg)	23
Efteraarsaften i Dyrehaven (C. F. Aagaard)	24
Holmens Kanal	25
Ved Harmoniorkestret i Tivoli (H. Tegner)	”
Sal i Sparekassen for Kjøbenhavn	26
Den store Aalborgstue i Dansk Folkemuseum (K. Jensen)	27
Vinterdag paa Smedelinien. (Efter et Maleri af Th. Niss)	28
Runddelen ved Frederiksberg Have (Poul Fischer)	29
Indre af Alexander Newski Kirke	30
Ved et Udvandreraskib	31
Parti af Kjøbenhavns Havn. (Efter et Maleri af Chr. Blache)	32
Parti af Bredgade (K. Sedivy)	33
Parti af Amalienborg	”
Opfostringshuset.	34
Fra Dyrehaven i Regnvej (K. Sedivy)	”
Dampsporvogn paa Strandvejen (K. Gamborg)	35
Frøderikskirken, set fra Bredgade (Albert Jensen)	36, 37
Bag Koullisserne (Poul Fischer)	38
Ved Slagterboderne i Nicolaigade (Sigv. Hansen)	39
Ved Raadhuset om Formiddagen (Tom Petersen)	40
I Løngangene (H. Tegner)	”
Iver Huitfeldts Monument paa Langelinie (K. Gamborg)	41
Skuespiller-Foyeren i det Kgl. Theater	42
Frederiksberg Slot, set fra Haven.	43
Bjørneunger i Zoologisk Have (A. Hartvig)	”
Niels Juels Monument ved Holmens Kanal	44
Blindeinstituttet	45
Søkaartarkivet	”
Botanisk Have med en Del af Kommunehospitalet	”
Parti af Gammel-Torv	”
L. N. Hvidts Buste i Ørstedsparken	”
Paa Sortedamsøen (Poul Fischer)	46
Taarbæk Brohoved (Alfred Benzon)	47
H. C. Andersens Monument i Rosenborg Have	48
Om Søndagen ved Bellevue	49
Marmorværelset paa Rosenborg (C. Zeuthen)	50
Esplanade-Pavillonen i Grønningen	51
Telegramopslag i Tivoli (H. Tegner)	”
Nationals Façade til Vester-Farimagsgade	52
Paa Galleriet i National (Erik Henningsen)	53
Marmorbroen med Prinsens Palæ (C. V. Nielsen)	54
Ved Fyrværkeriet i Tivoli (Poul Fischer)	55

KJØBENHAVN

PÅ KRYS OG TVÆRS

Efter Malerier og Originaltegninger

til

„Illustreret Tidende“ og „Ude og Hjemme“.

Anden Samling.



FORLAGSBUREAUET I KJØBENHAVN.

O. H. Delbanco - G. E. C. Gad - Jacob Hegel - C. C. Lose.

1888.

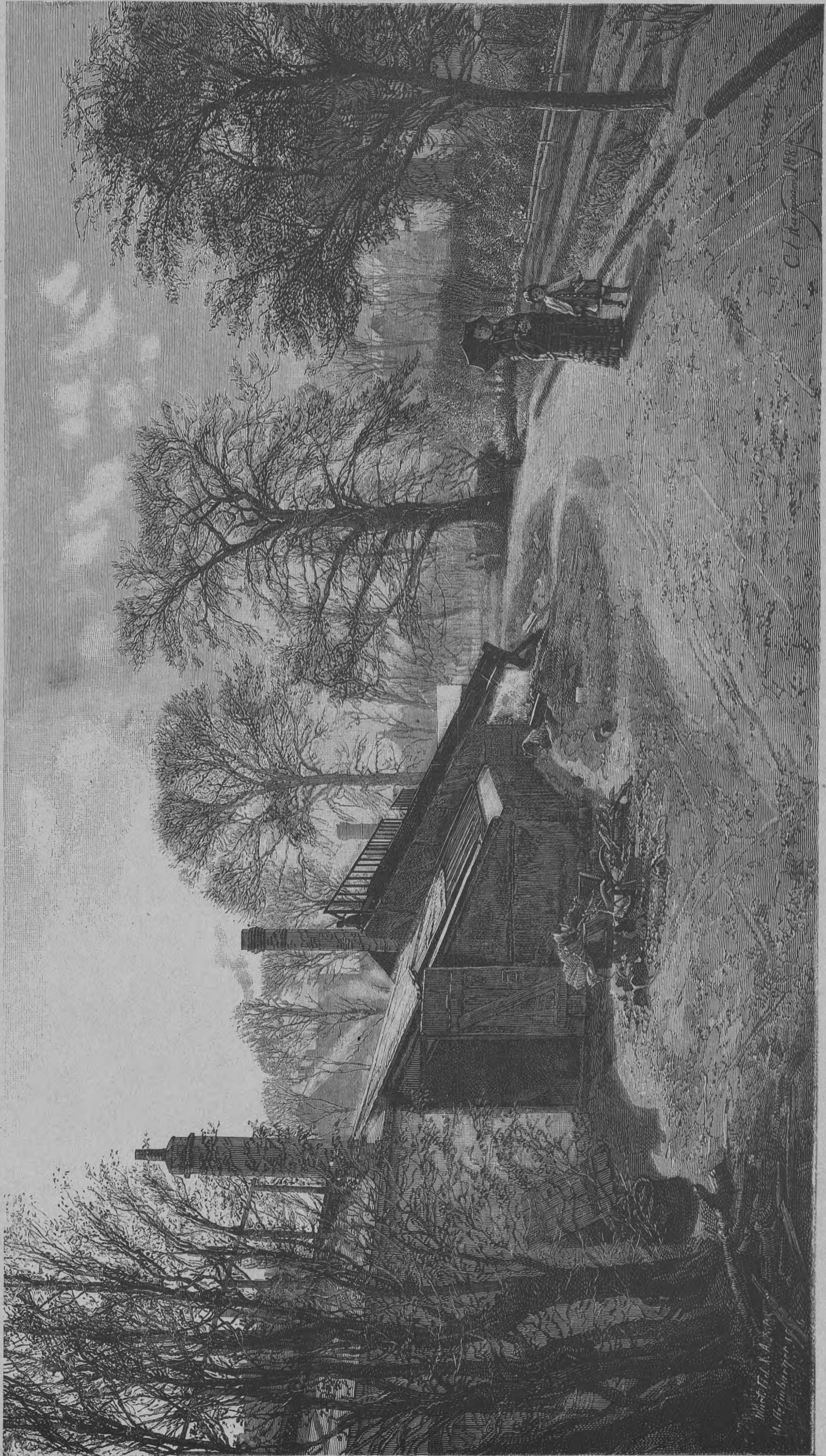

Ved Classens Have paa Østerbro. Efter et Maleri af C. F. Aagaard.

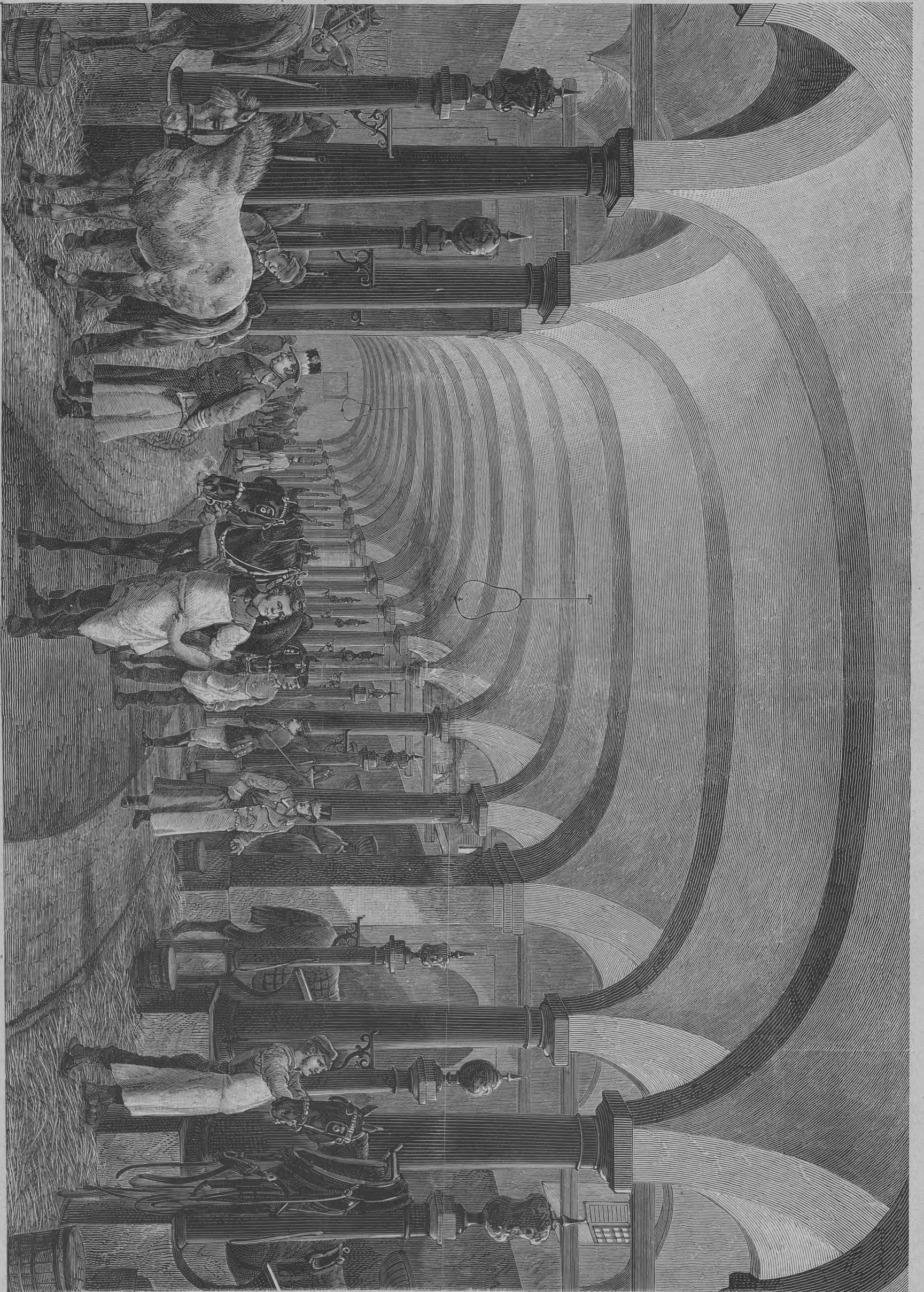

Parti af den kgl. Kjørestald paa Christiansborg.

KØBENHAVNS
KØBERGAVNS

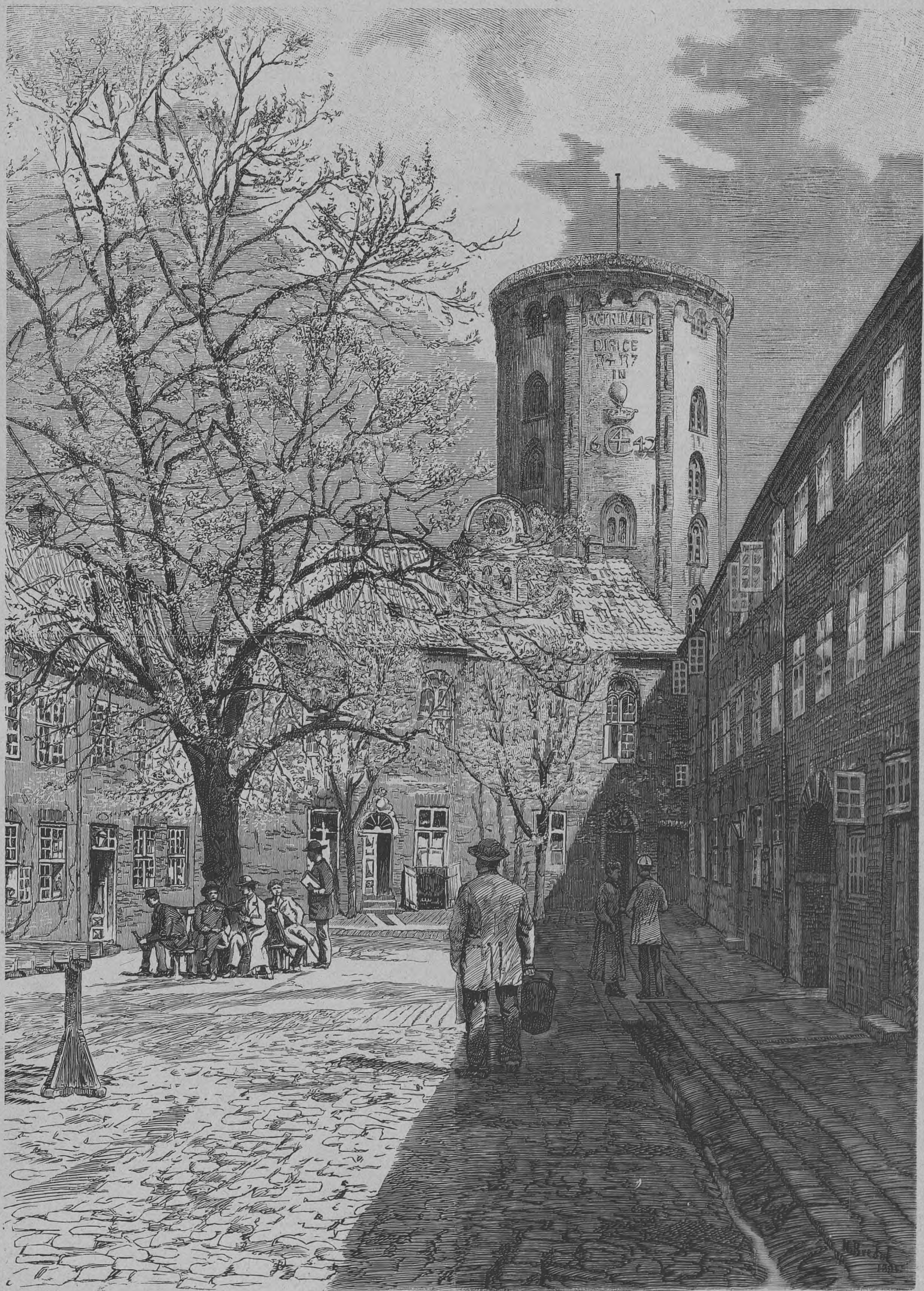

Regentsgaarden med Lindetræet i Løvspring.



Formiddag ved Tivolis Koncertsal.

g. Smidt

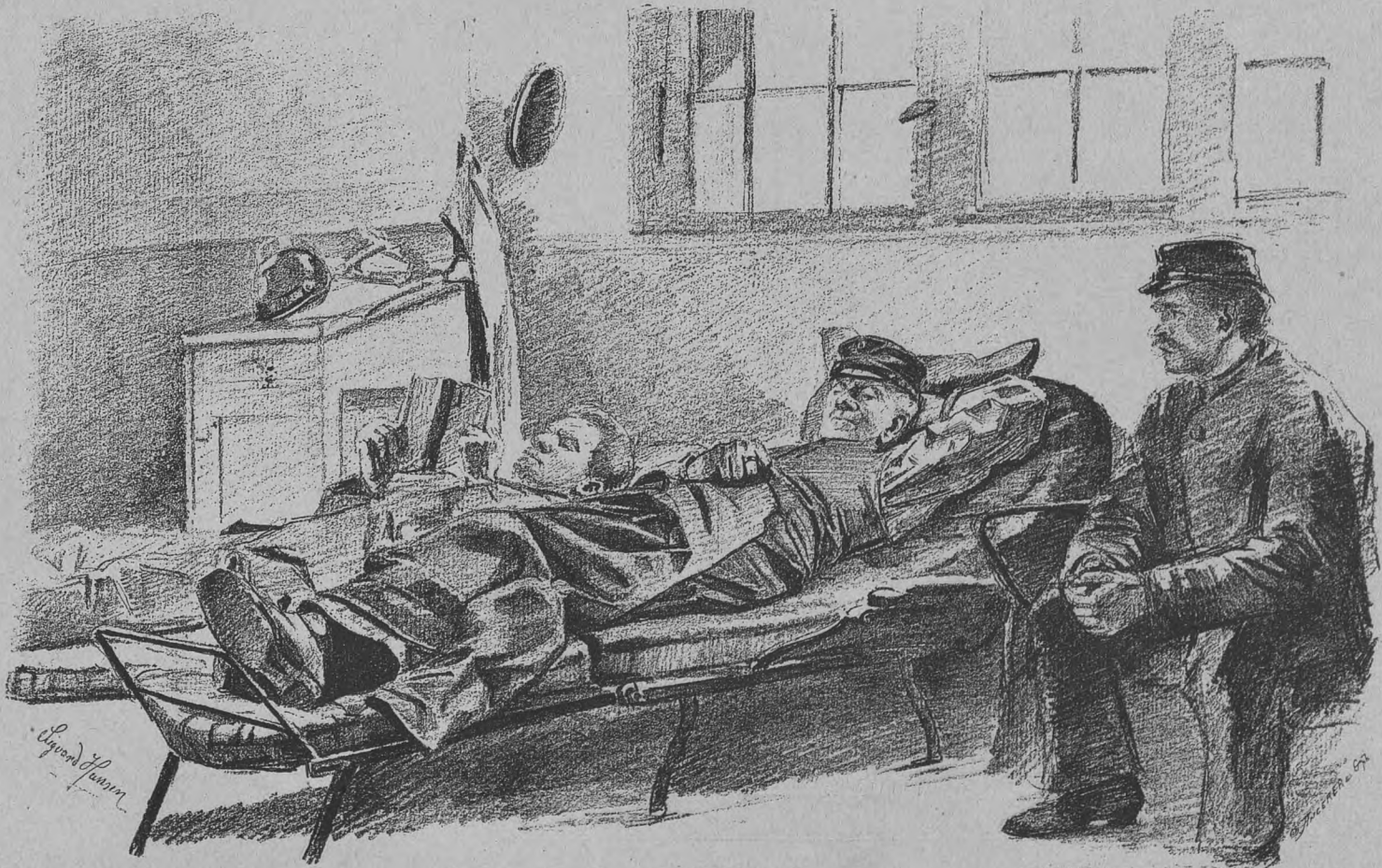
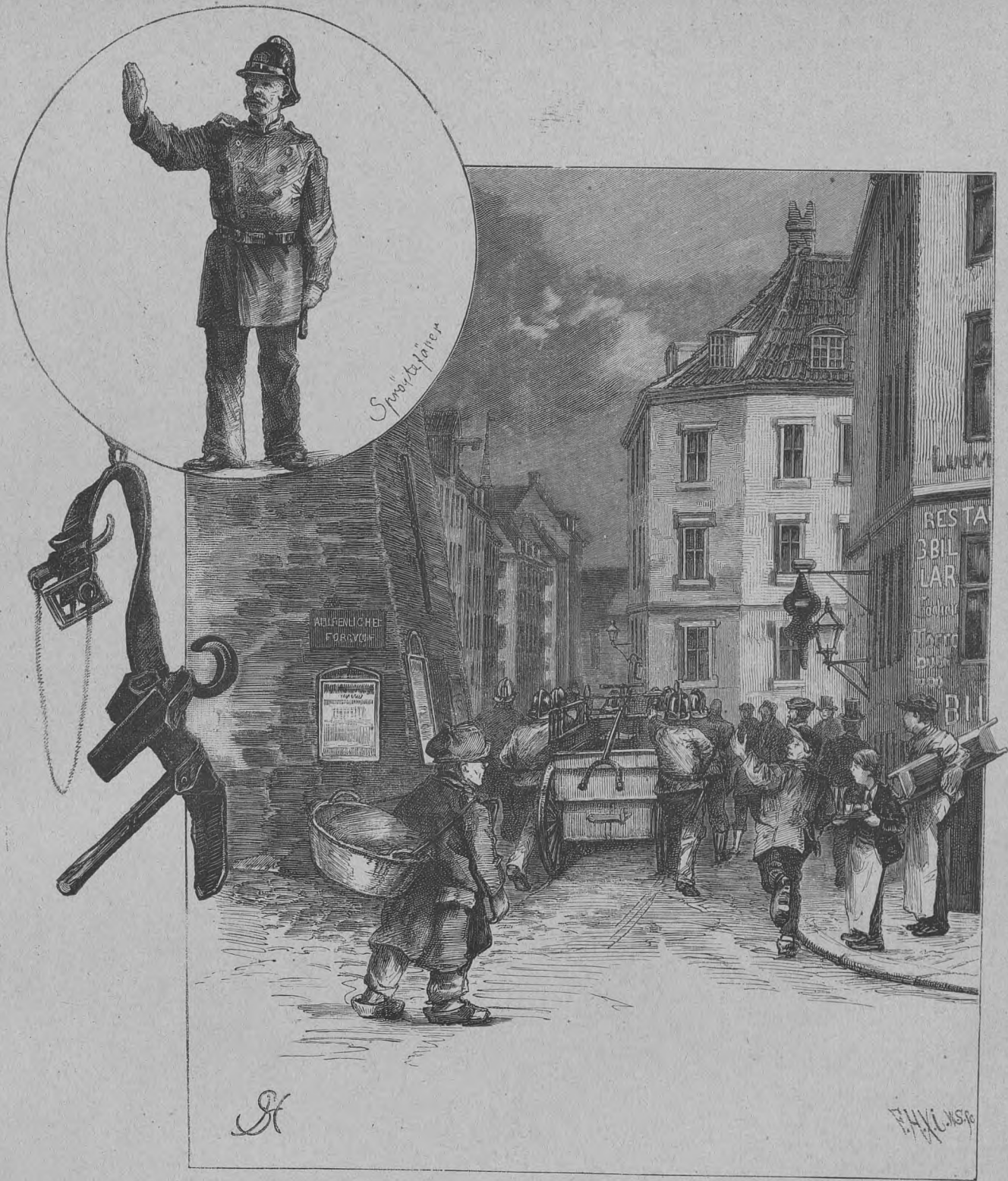

Brandvagten ved Nikolaj Taarn.

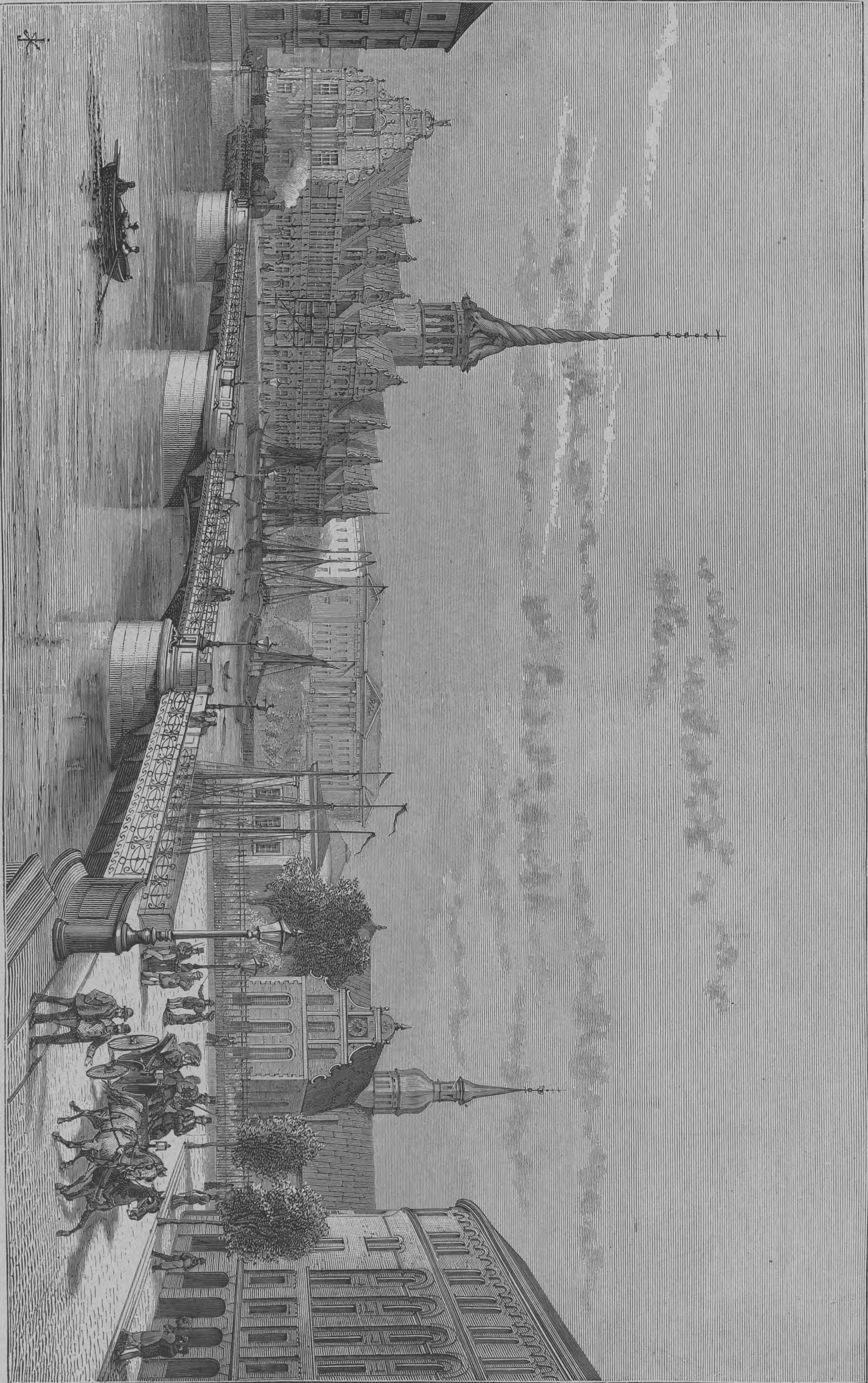

Jernbanebroen til Havnegade.

KØBENHAVNS
KOMMUNEBIBLIOTEK



Ørsted's Park, set fra Bastionen ved Gyldenløvesgade.

KOPENHAGENS
KOMMUNISITATION



Tivolis Udstillings Bygning.



Parti af Panoptikon.

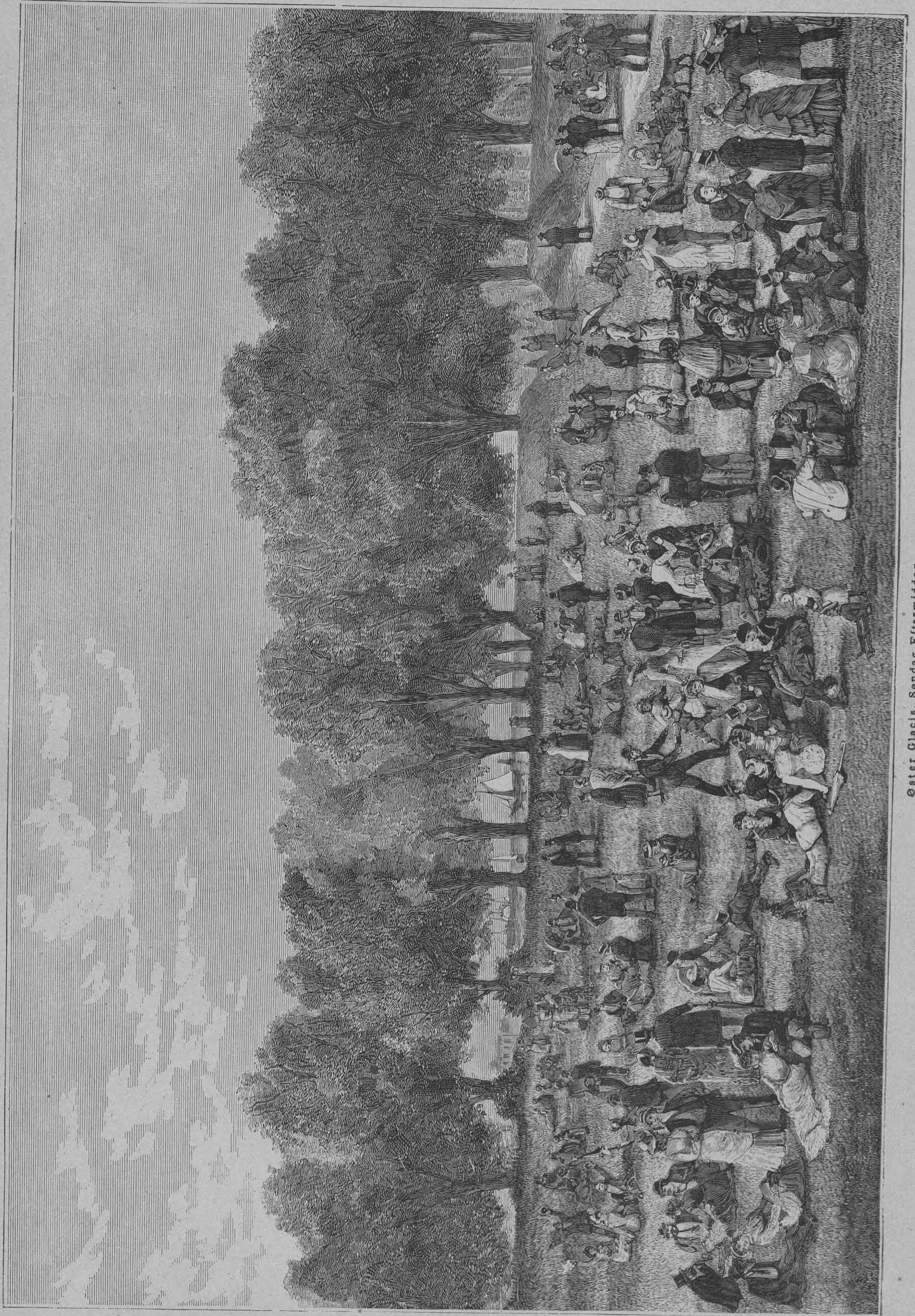

Øster Glacis, Søndag Eftermiddag.



Runddelen i Frderiksberg Have.

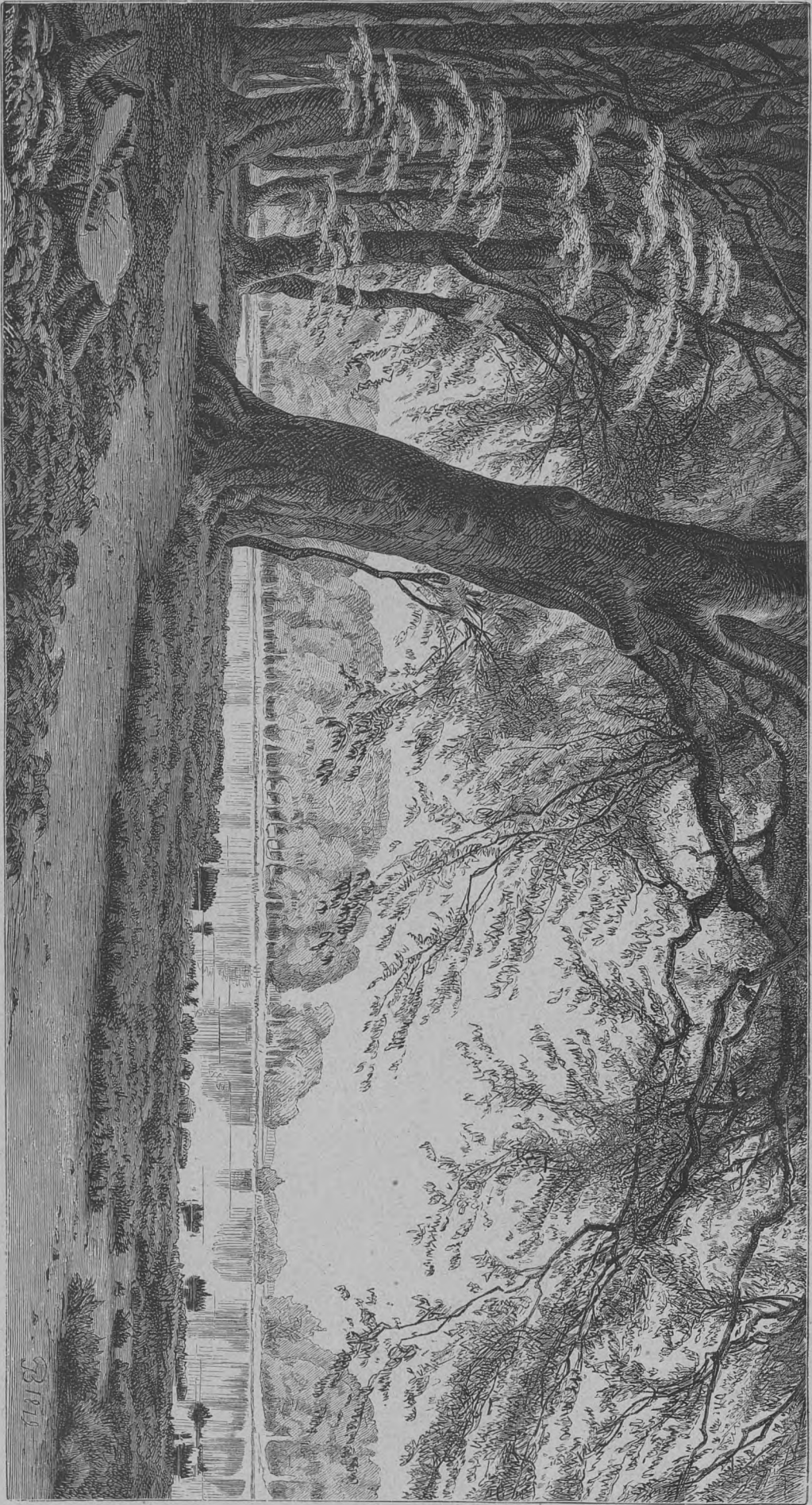

Fuglesangsøen i Dyrehaven.

314



Johannes Stiftelsen.



Amalienborg.

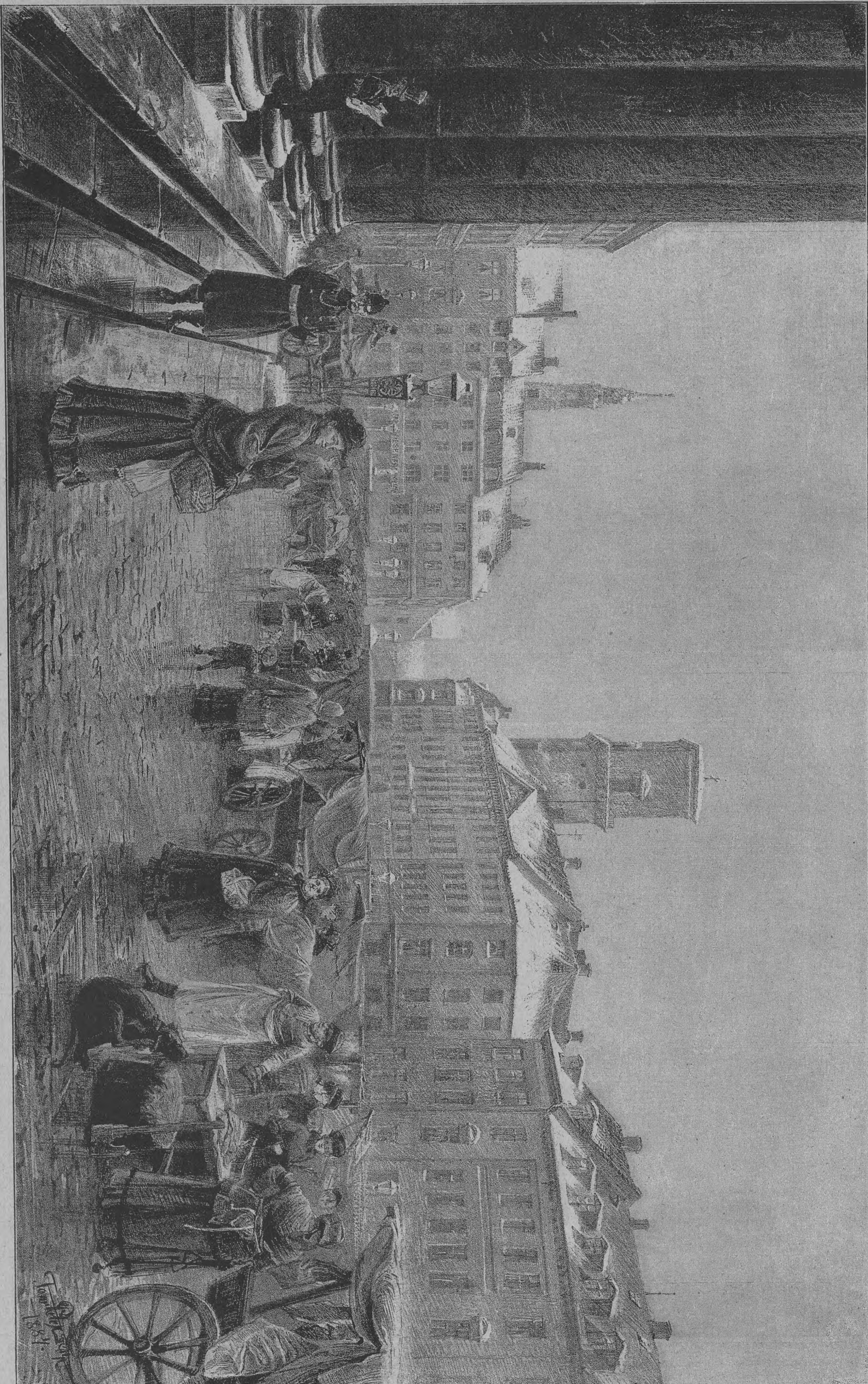

NYTORTV.

KOBENTHANS

KUNSTVERKSTADEN

W. P. ...
1891

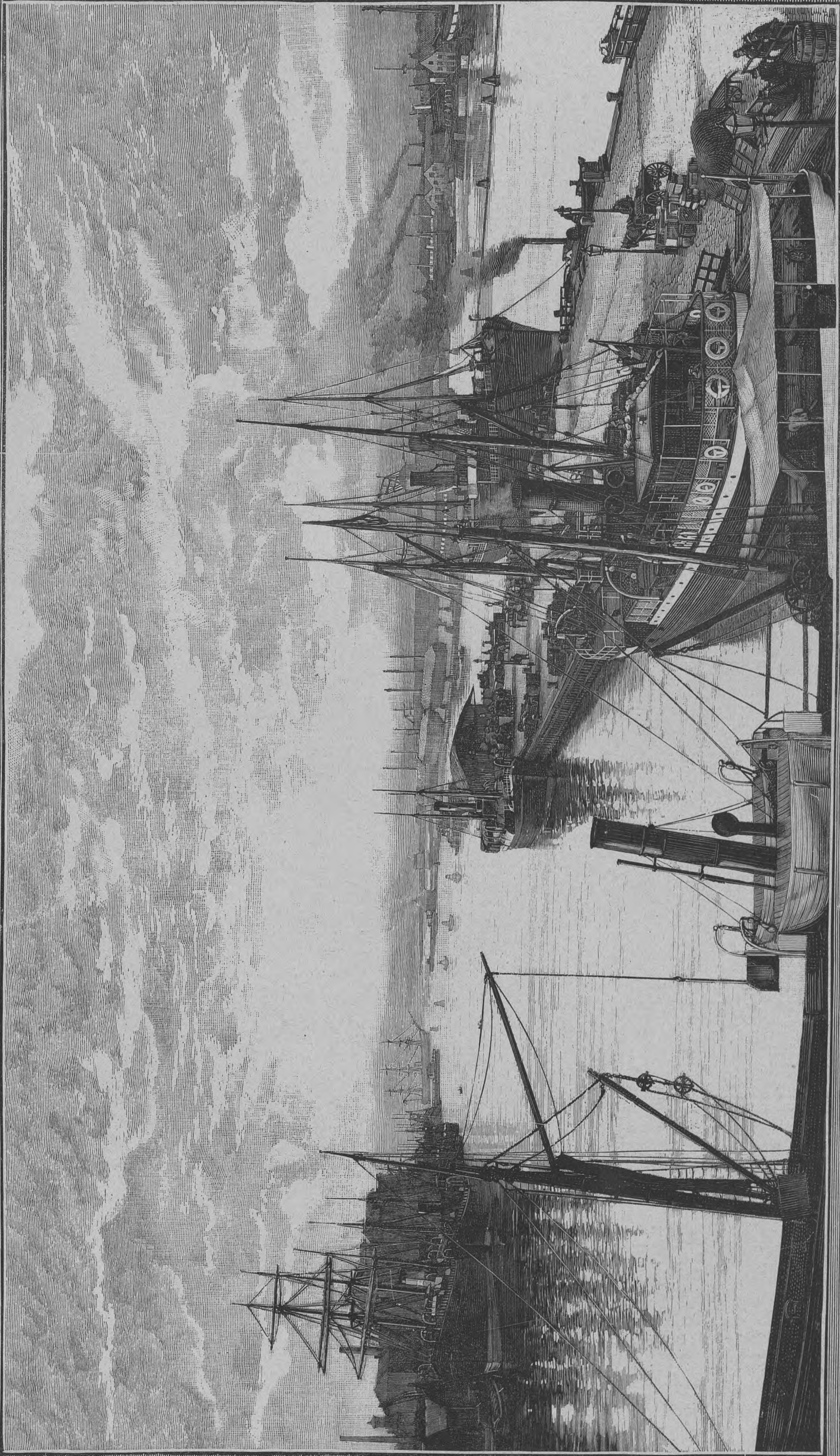

Parti af Kvæsthusbroen med Havnen.

KØBENHAVNS
KUNSTGALLERIE



Tivolis Pantomimetheater.



Missionshuset Bethesda.



Bikubens Gaard.



Pintsemorgen paa Frederiksbergs Udsigtsbakke.



Den ny Del af Frederiksborggade.

KØBENHAVNS
KOMMUNEDIREKTORAT



Udsigt fra Skodsborgs Koncertpavillon.

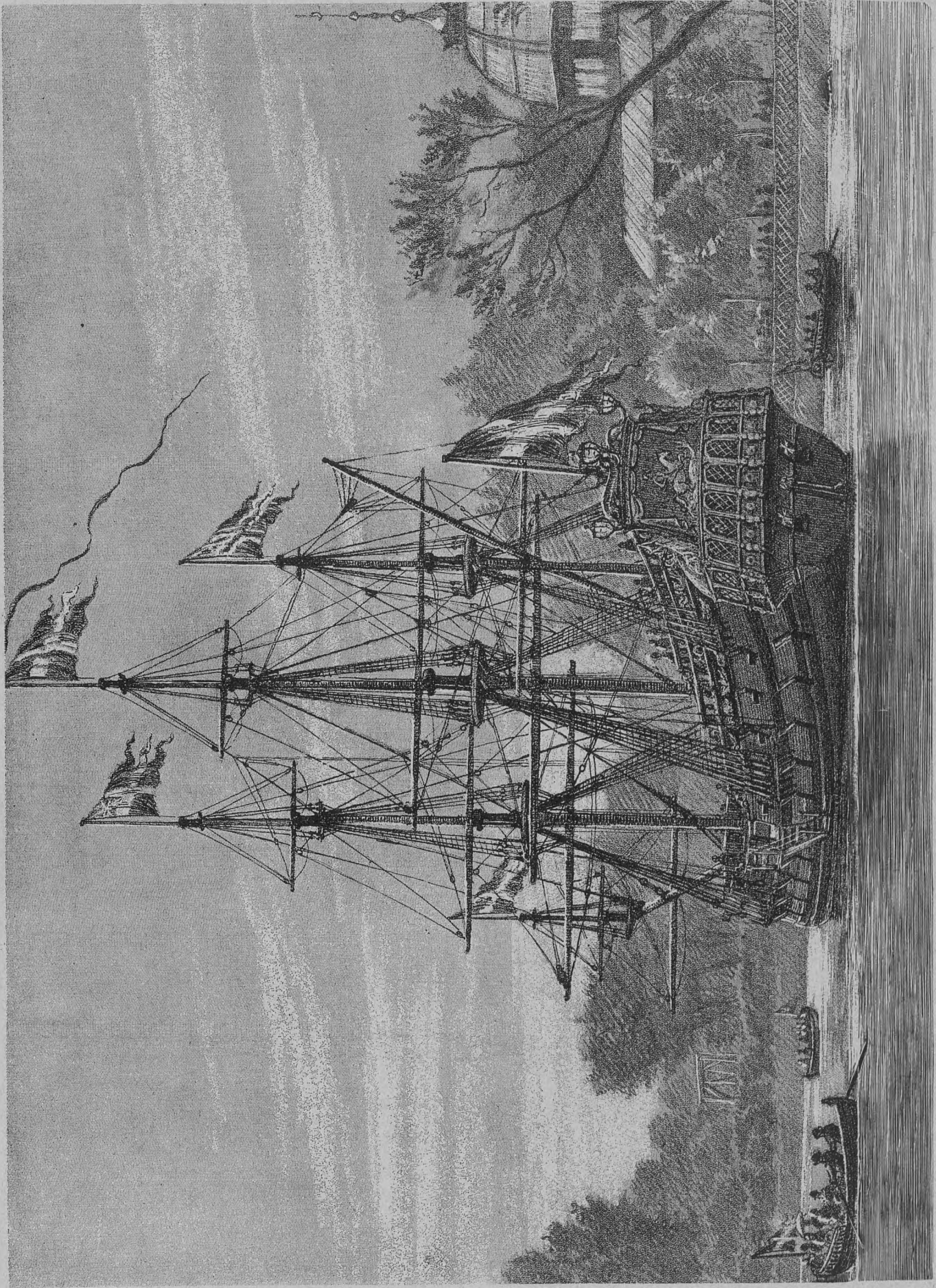

Fregatten St. Georg i Tivoli.

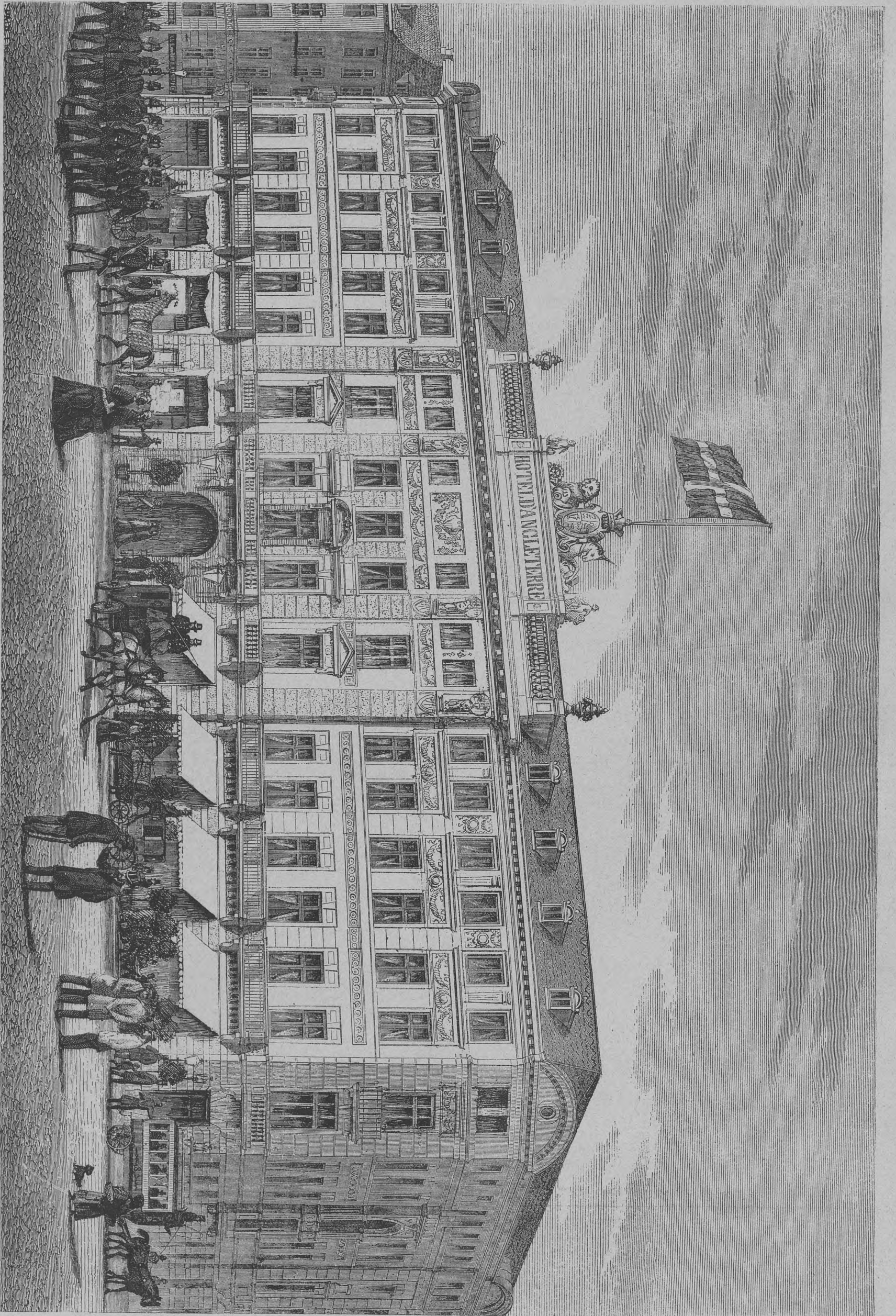

Hotel d' Angleterres Facade til Kongens Nytorv.

KØBENHAVNS
KUNSTENDELSER

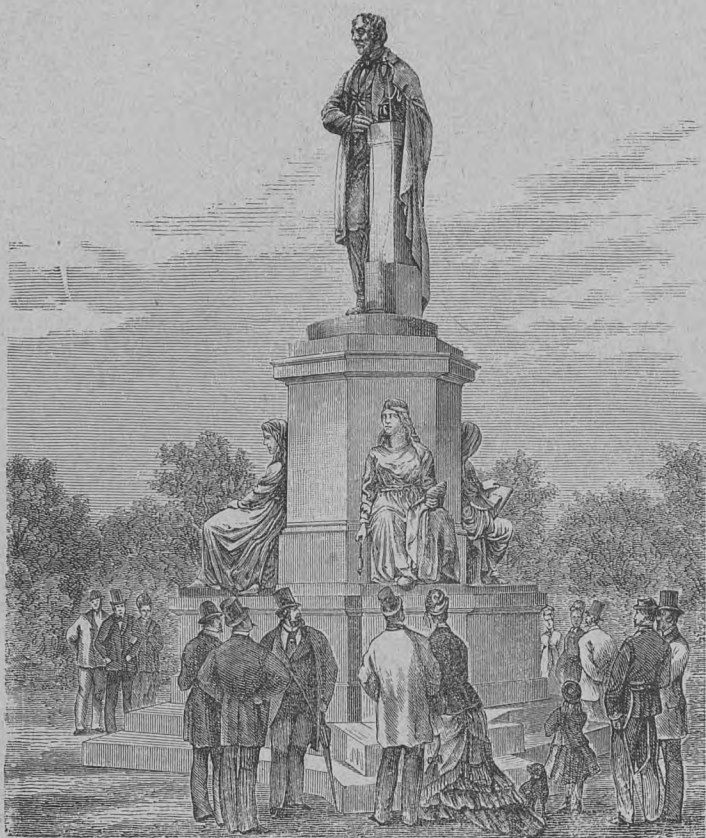

Ørstedsmøntet i Ørstedsparken.

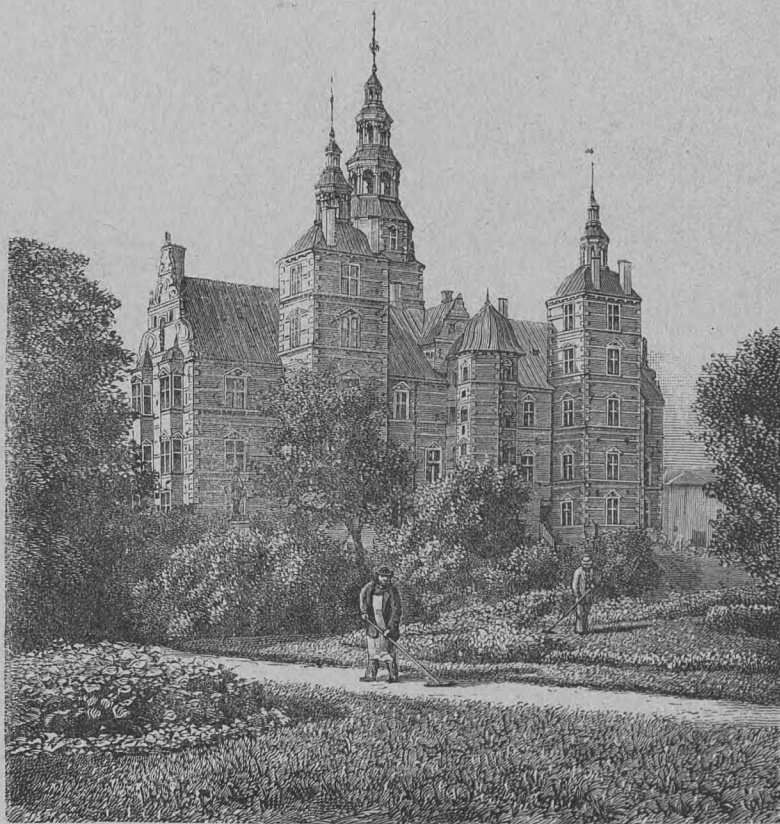

Rosenborg Slot.

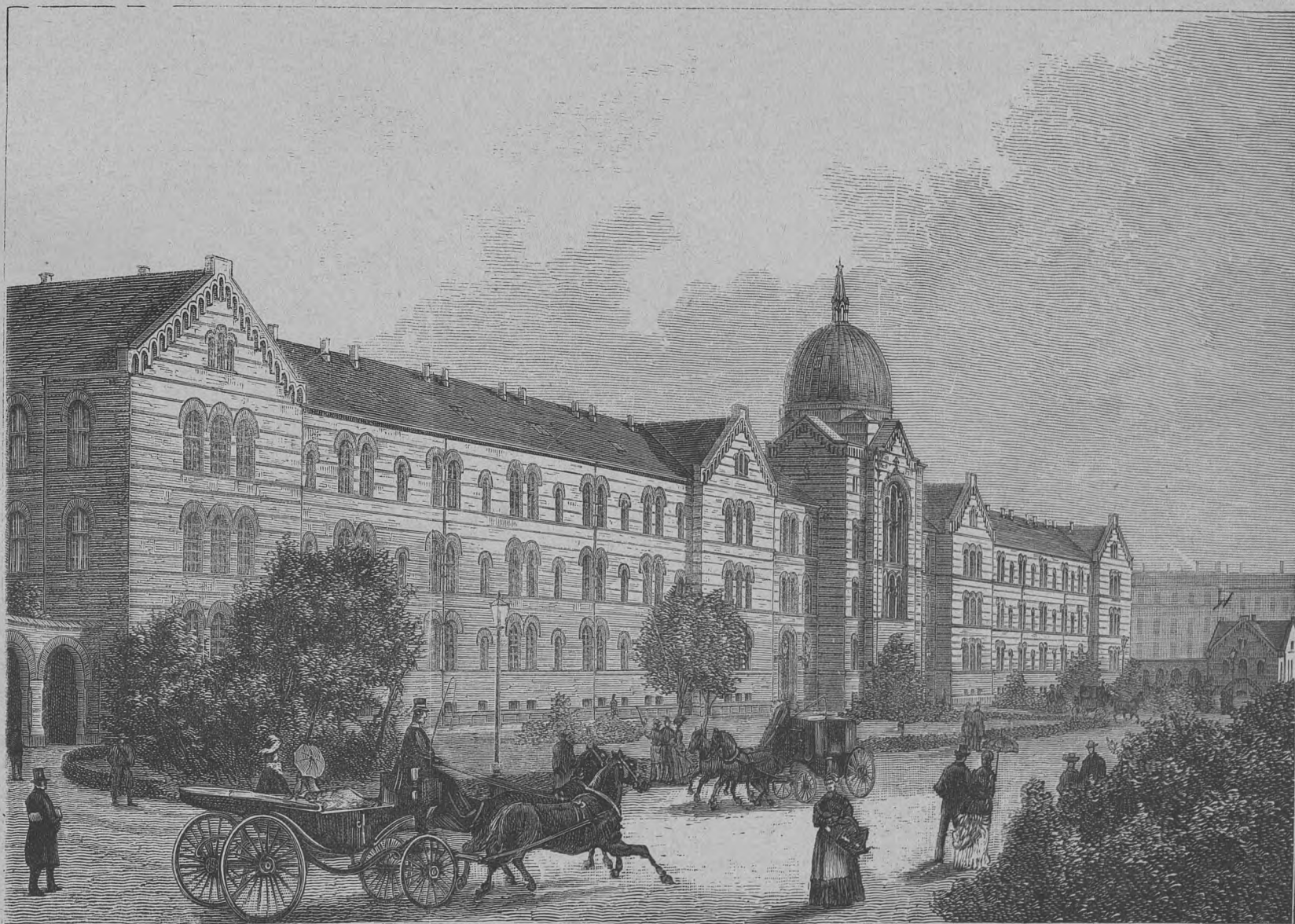

Kommunehospitalet.

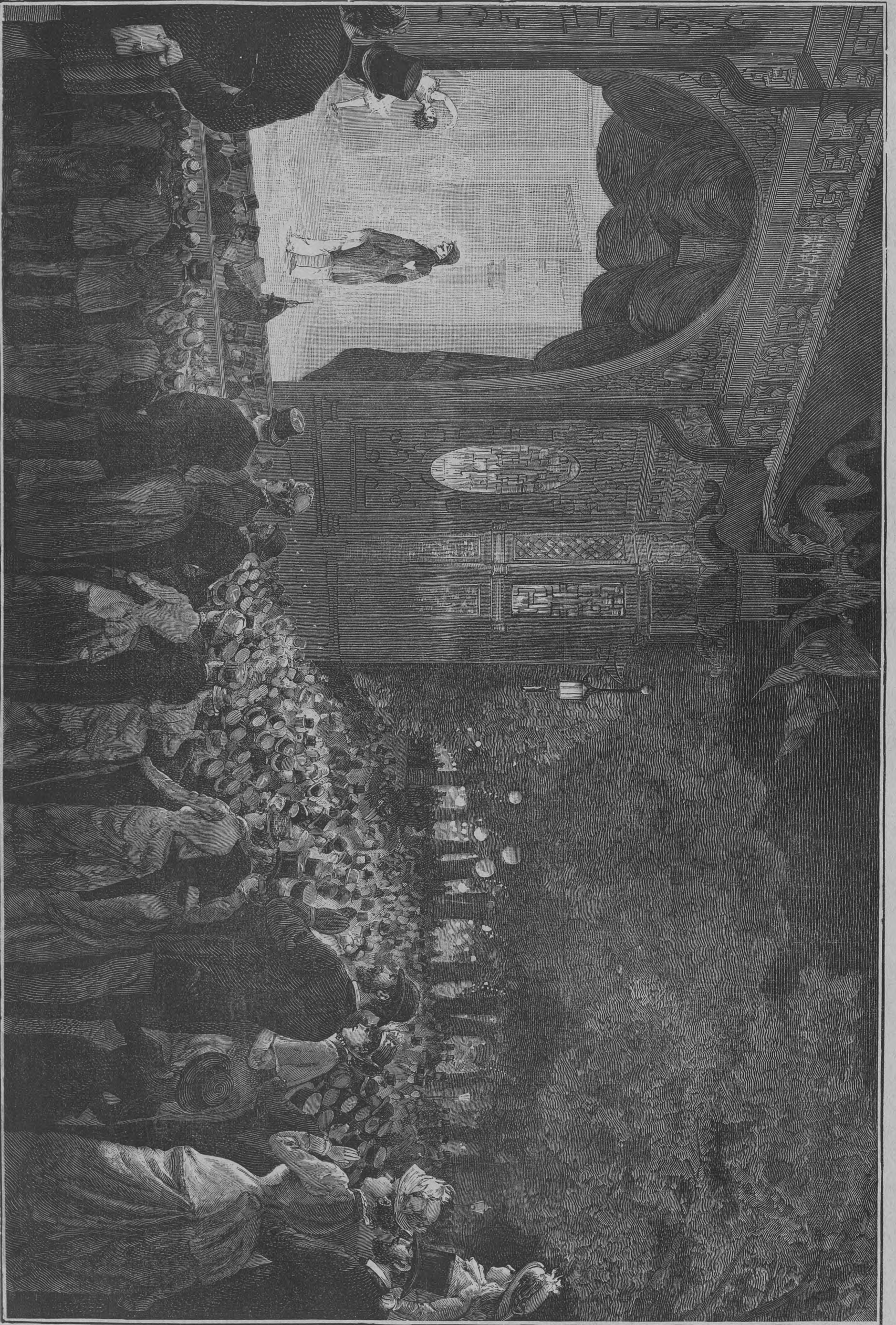

Om Aftenen ved Tivolis Pantomime-theater.



Sct. Matthæus Kirke paa Vesterbrø.

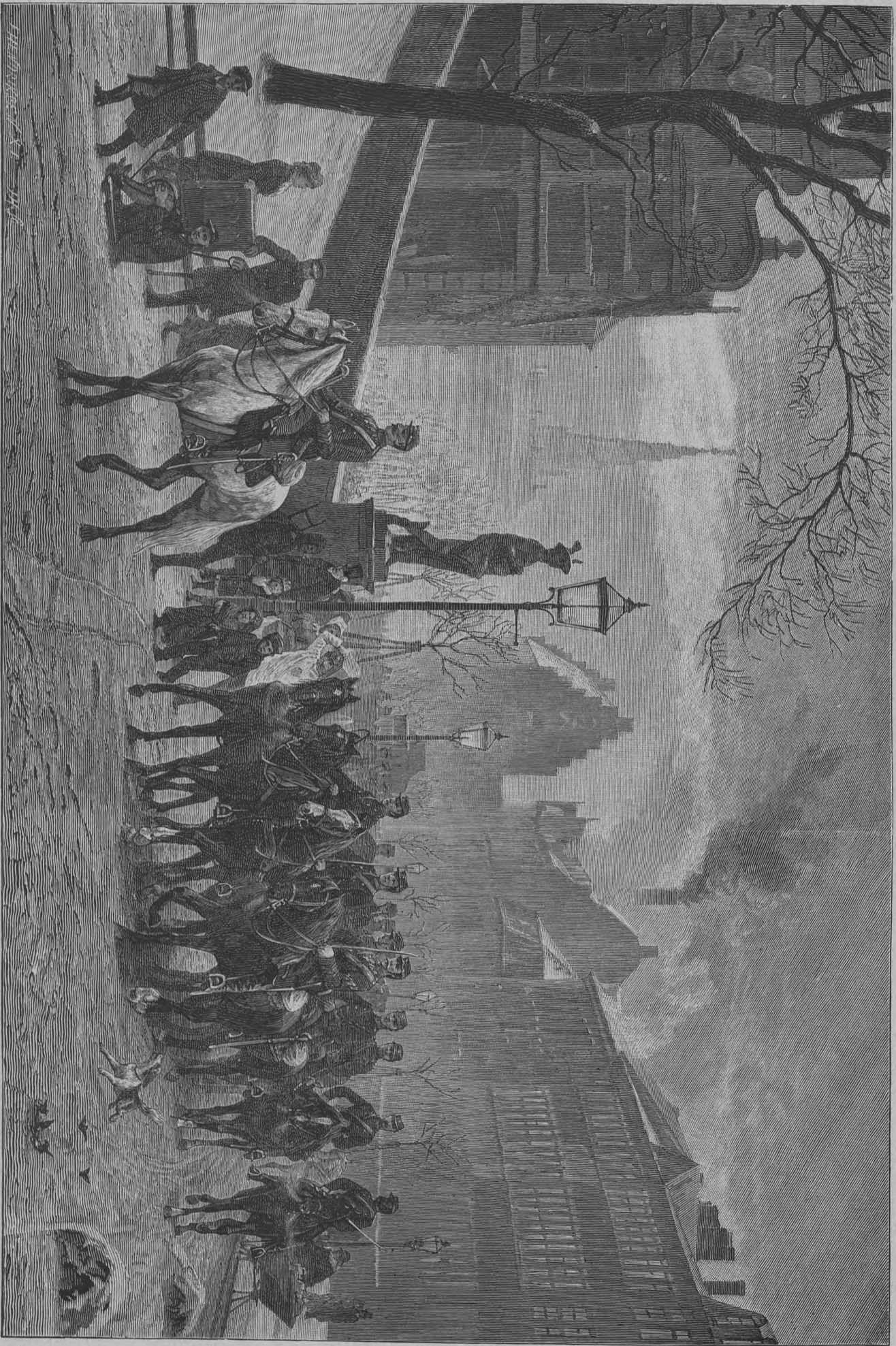

Vintermorgen ved Børsen.

KØBENHAVNS
KOMMUNIKATIONER



Udenfor Koncertsalen i Tivoli.

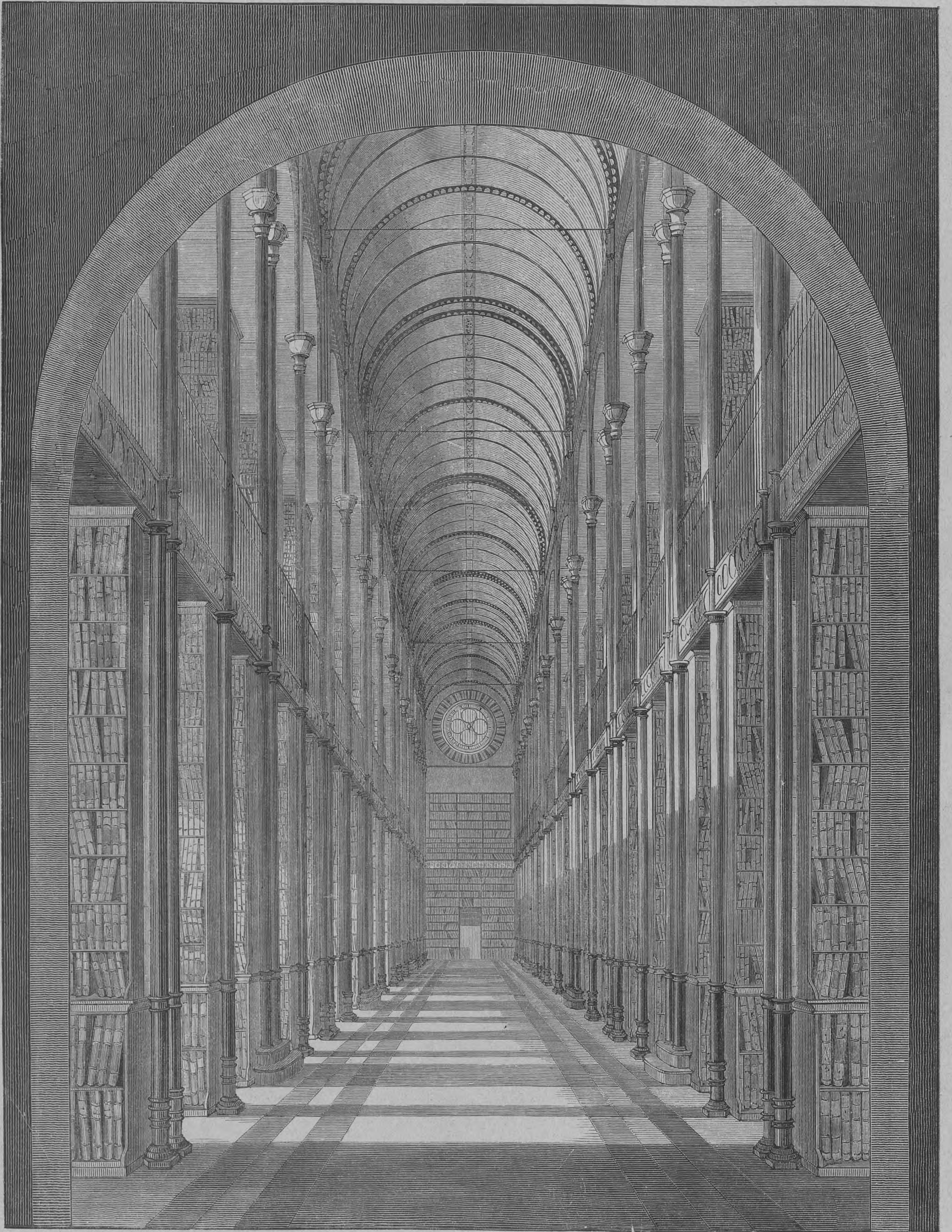

Salen i Universitetsbibliotheket.

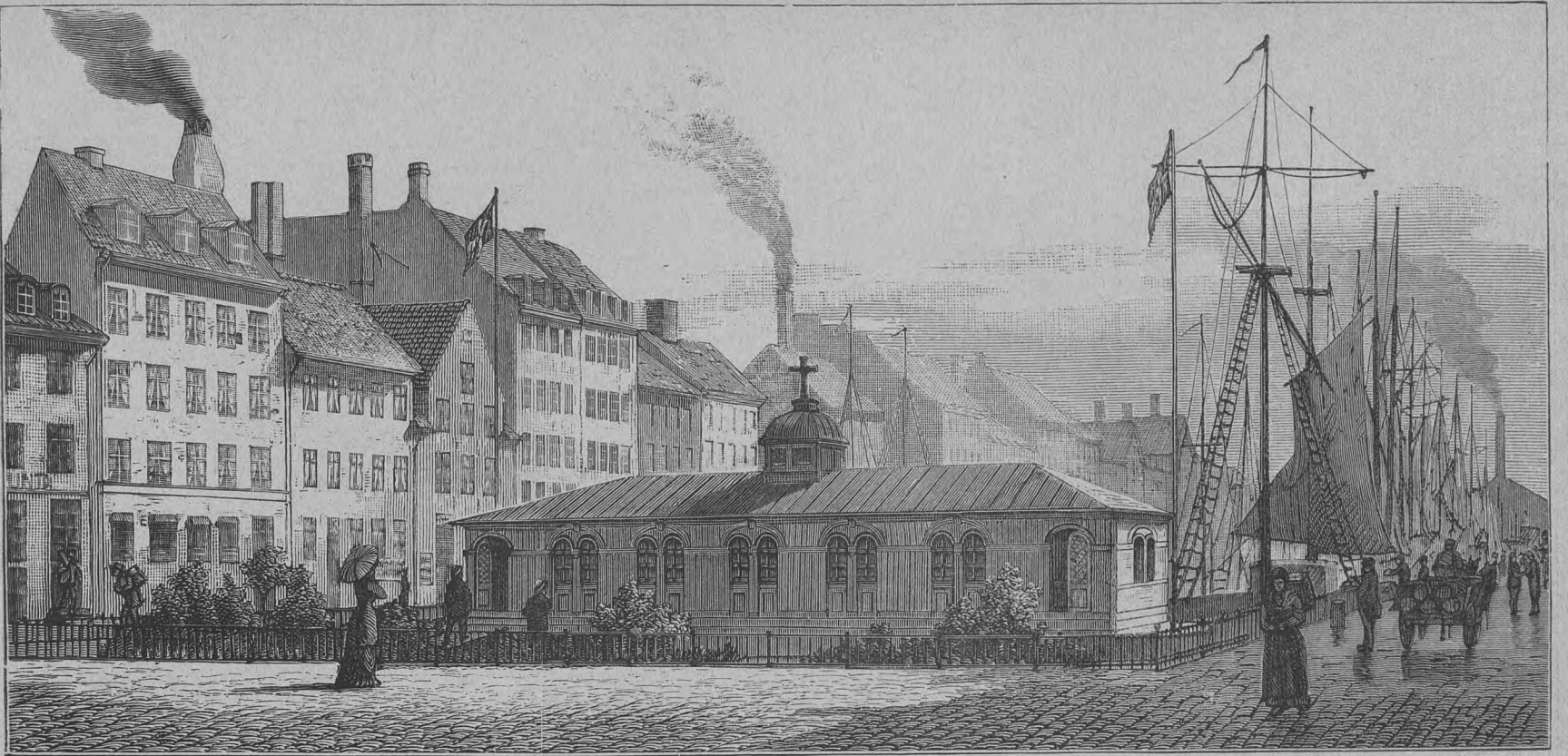

Bethelskibet paa Kongens Nytorv.

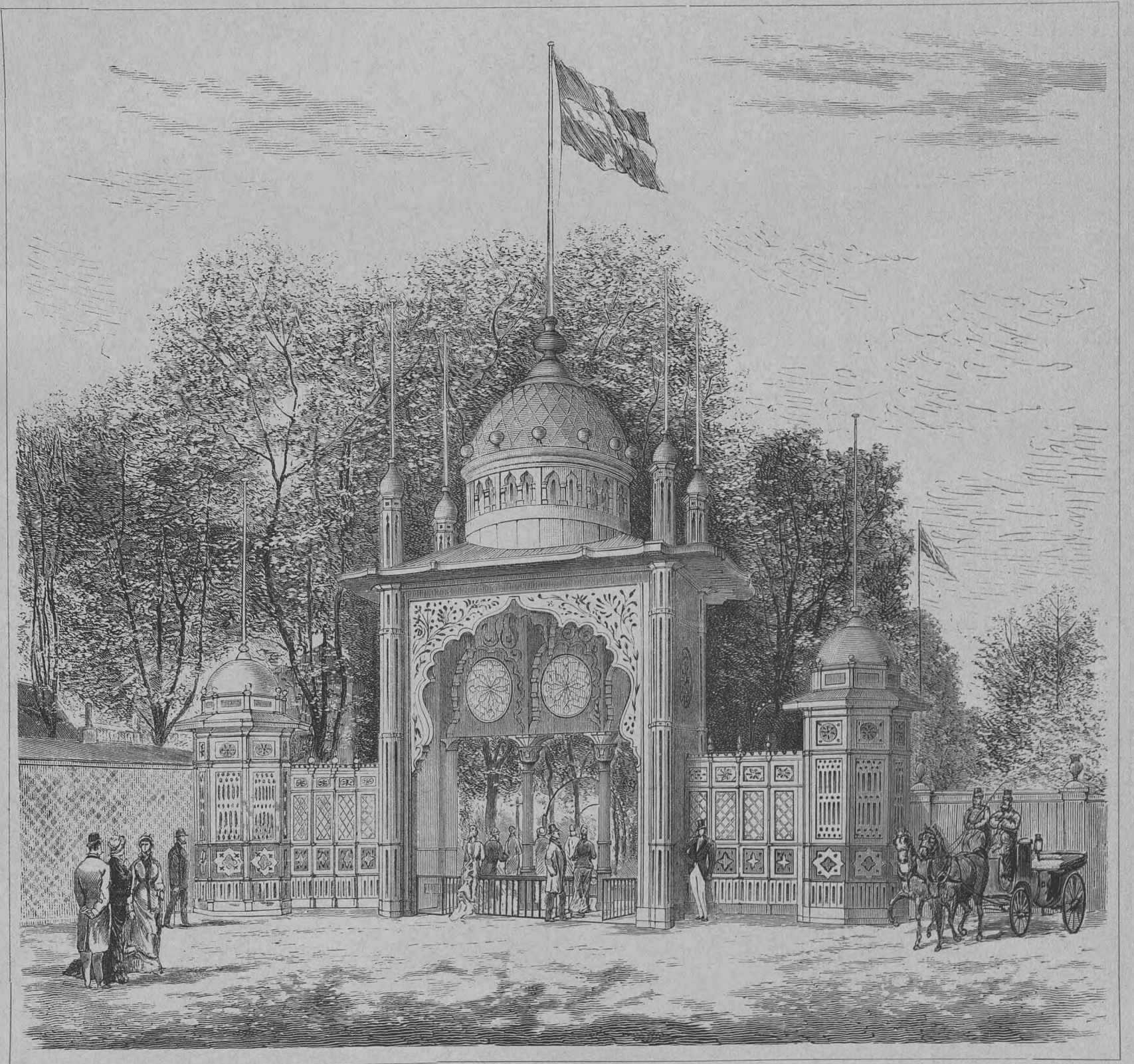

Tivolis Indgangsport.

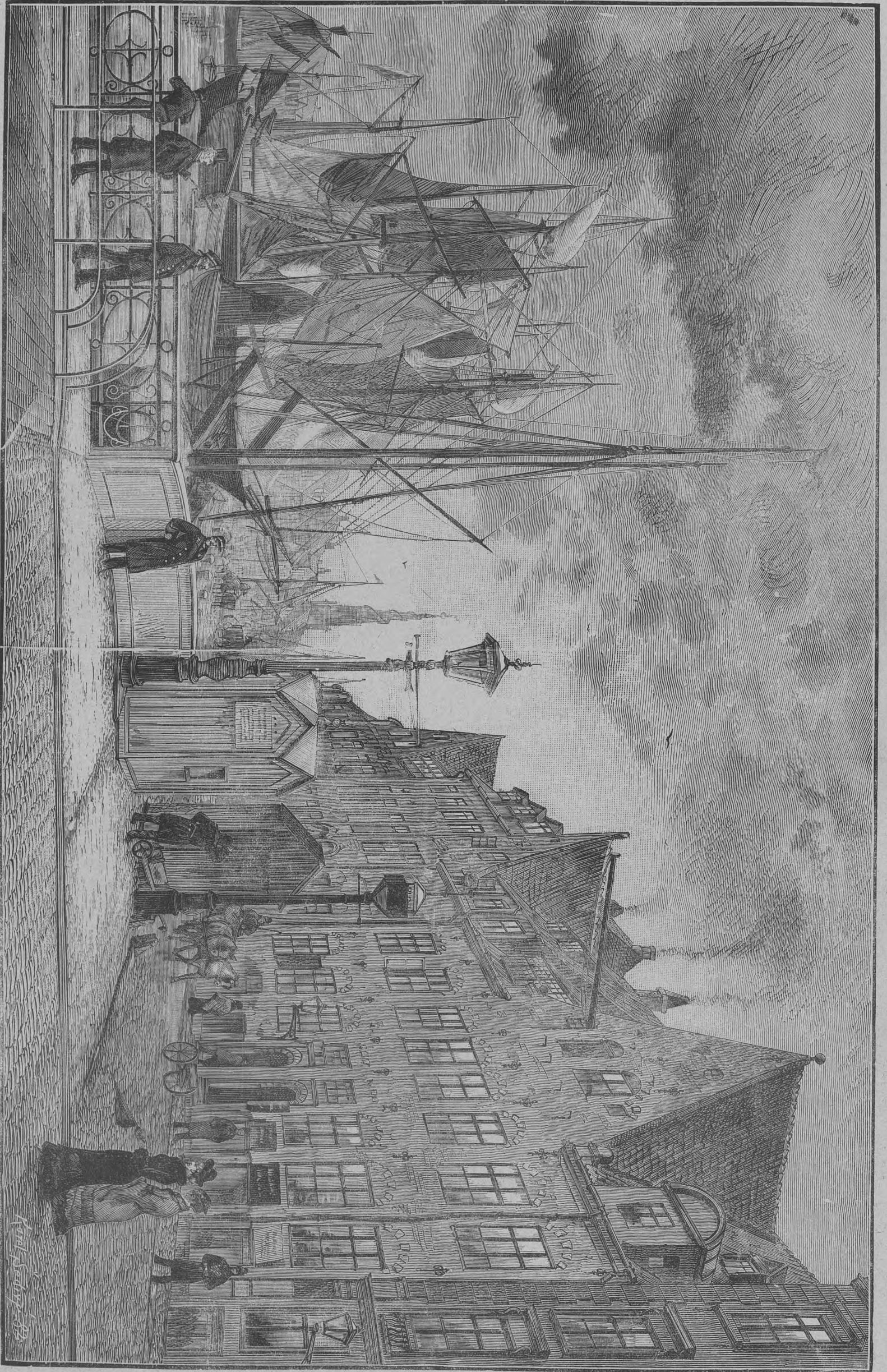

Bag Børsen.

WERNER'S

KÖNIGSBERGER STRASSE

Karl Neumann 32

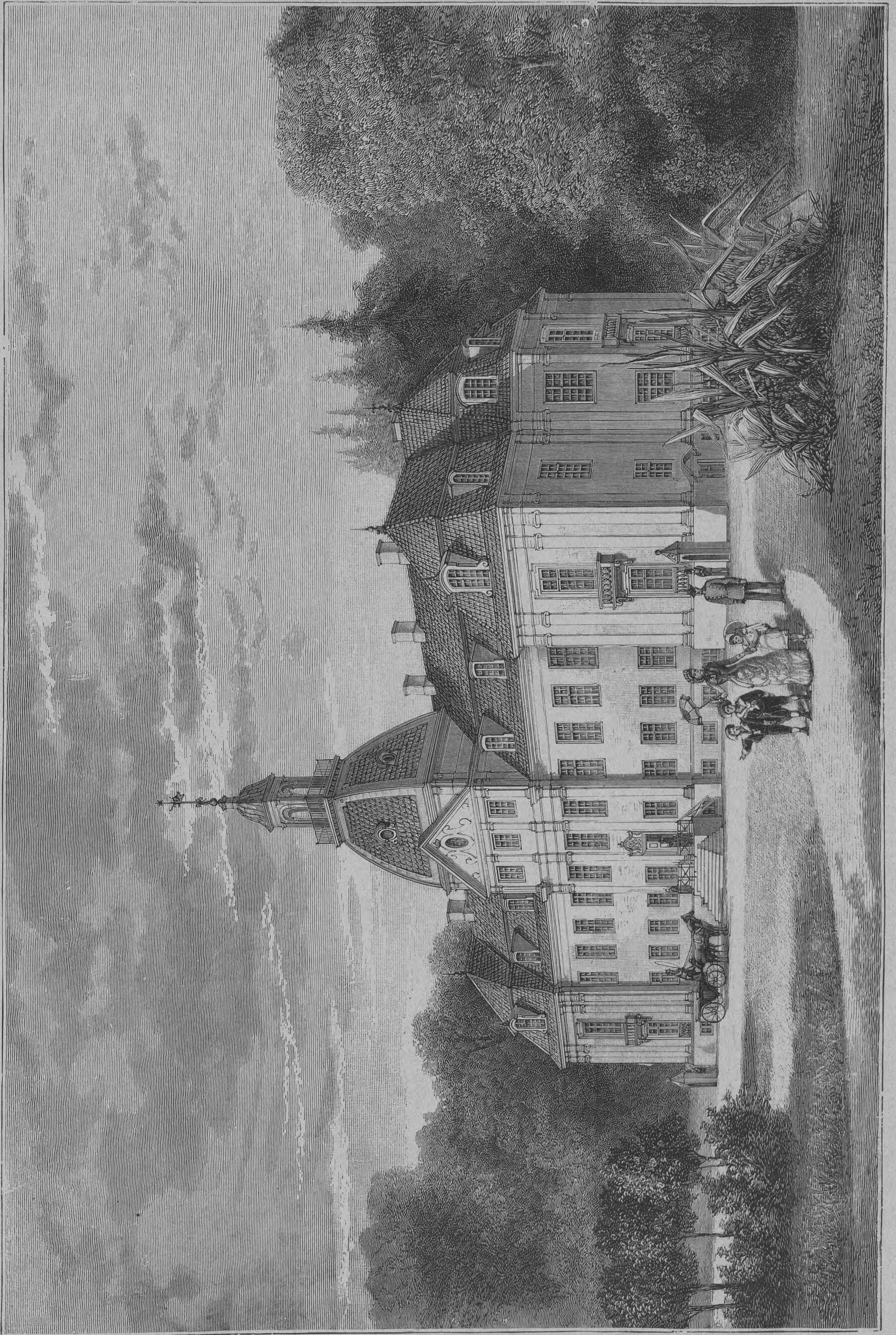

H. K. H. Kronprinsens Villa i Charlottenlund.

KØBENHAVN
KUNSTINDUSTRIET

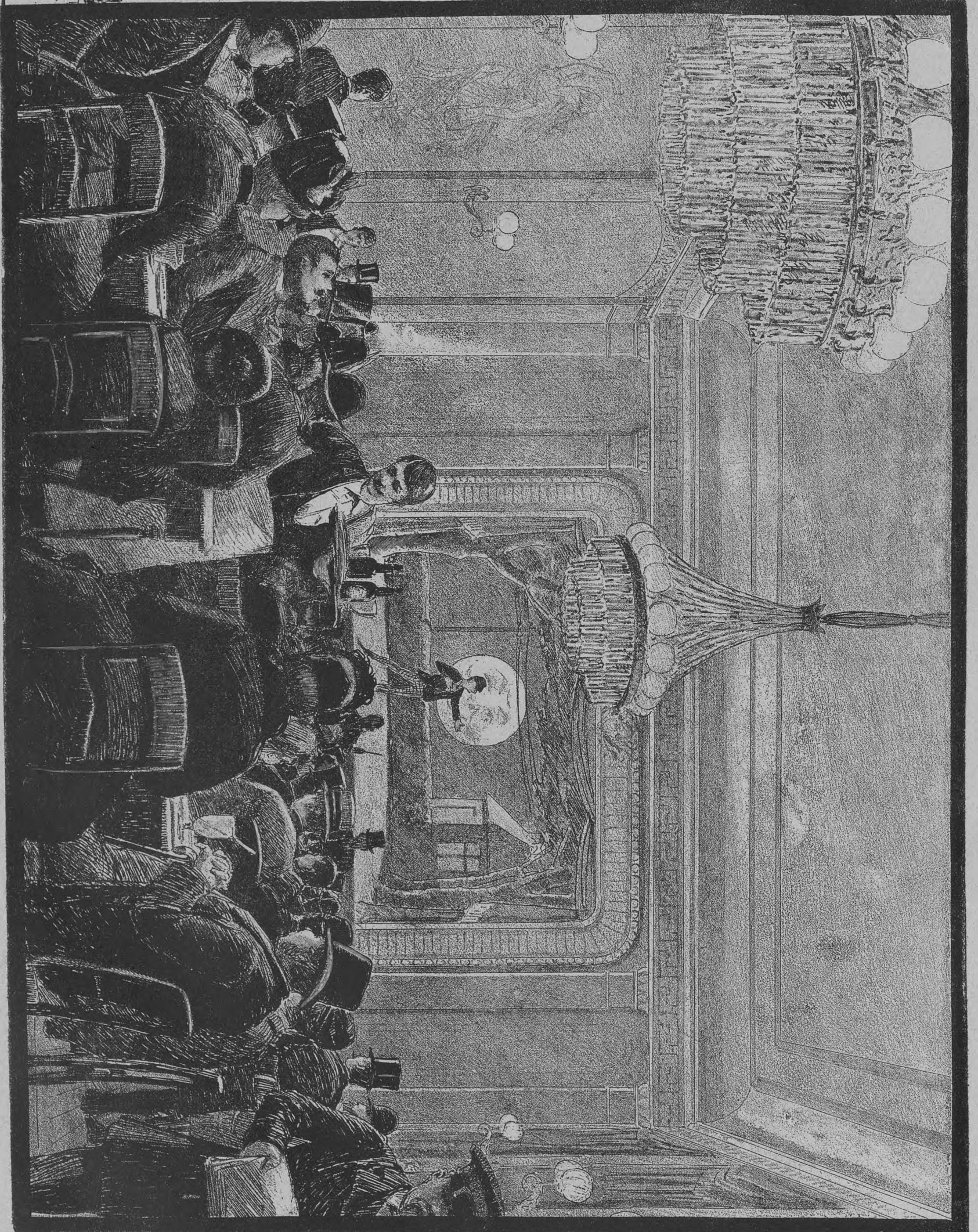
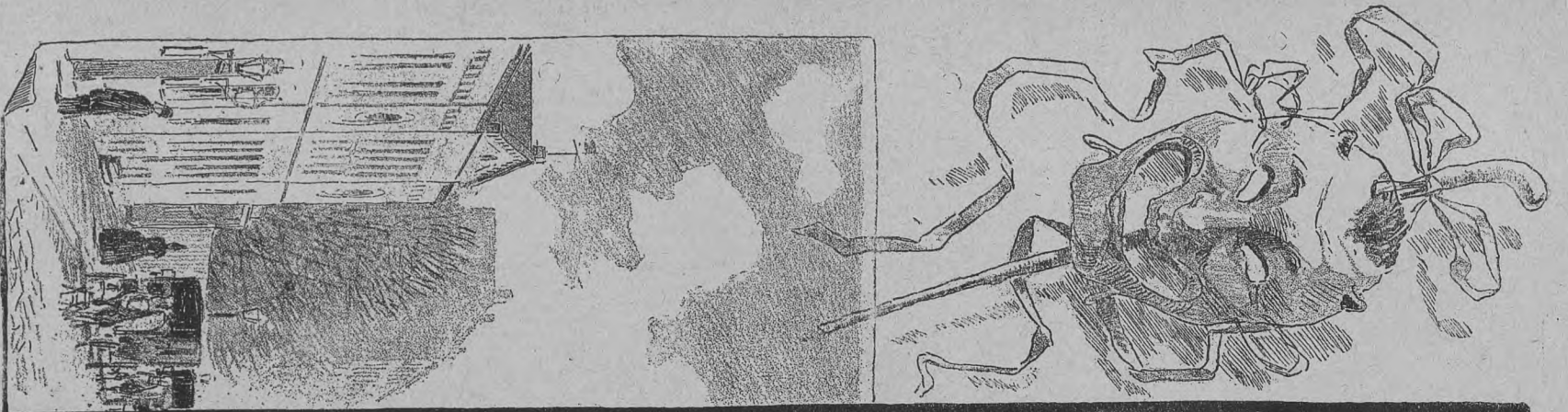

Norrebro's Theater.

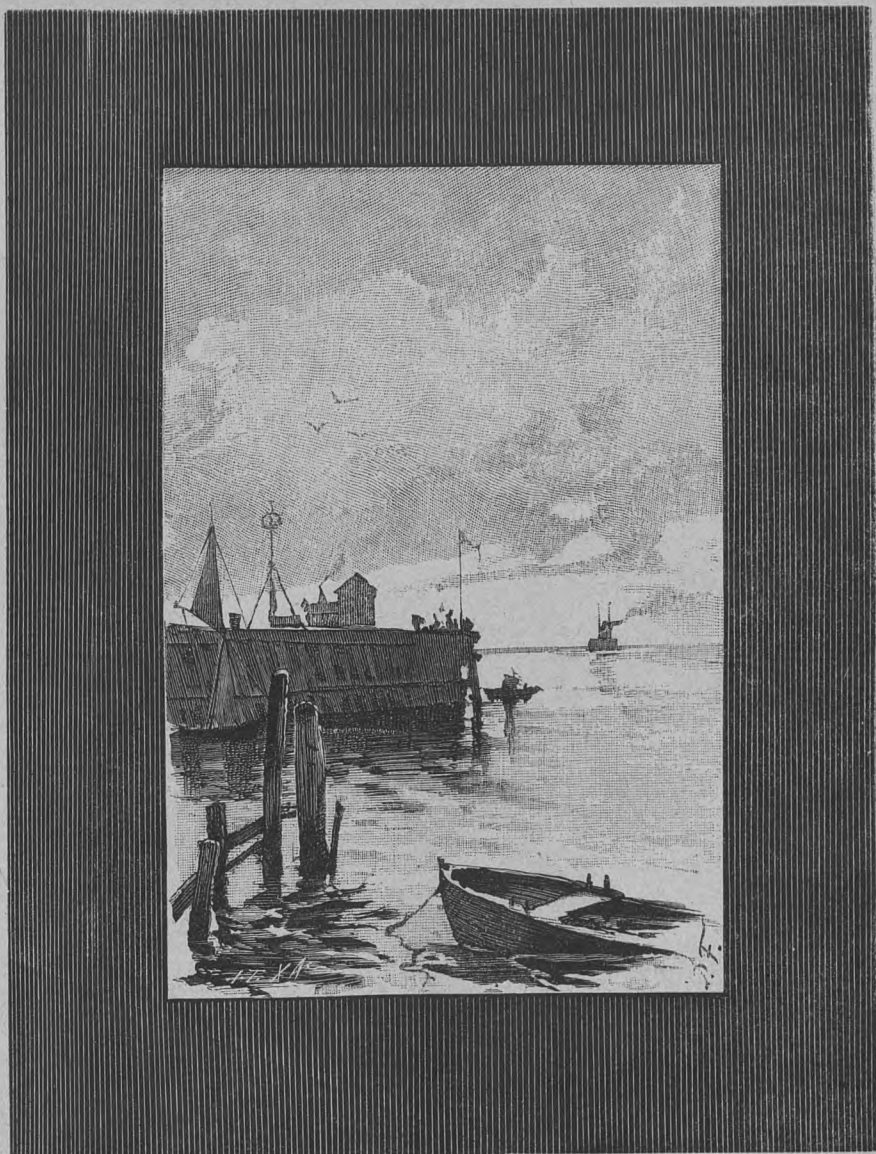

Opholdsvej.



Sarah Bernhards „Ophelia“ i det kgl. Theaters Foyer.



KØBENHAVNS
KOMMUNEBIBLIOTEK

Ved Vagtparaden paa Amalienborg.

KØBENHAVNS
KOMMUNEBIBLIOTEK



Hos Amagerkonen. Efter et Maleri af Erik Henningsen.



Fra Udstillingen. Broen over Ny Vestergade.

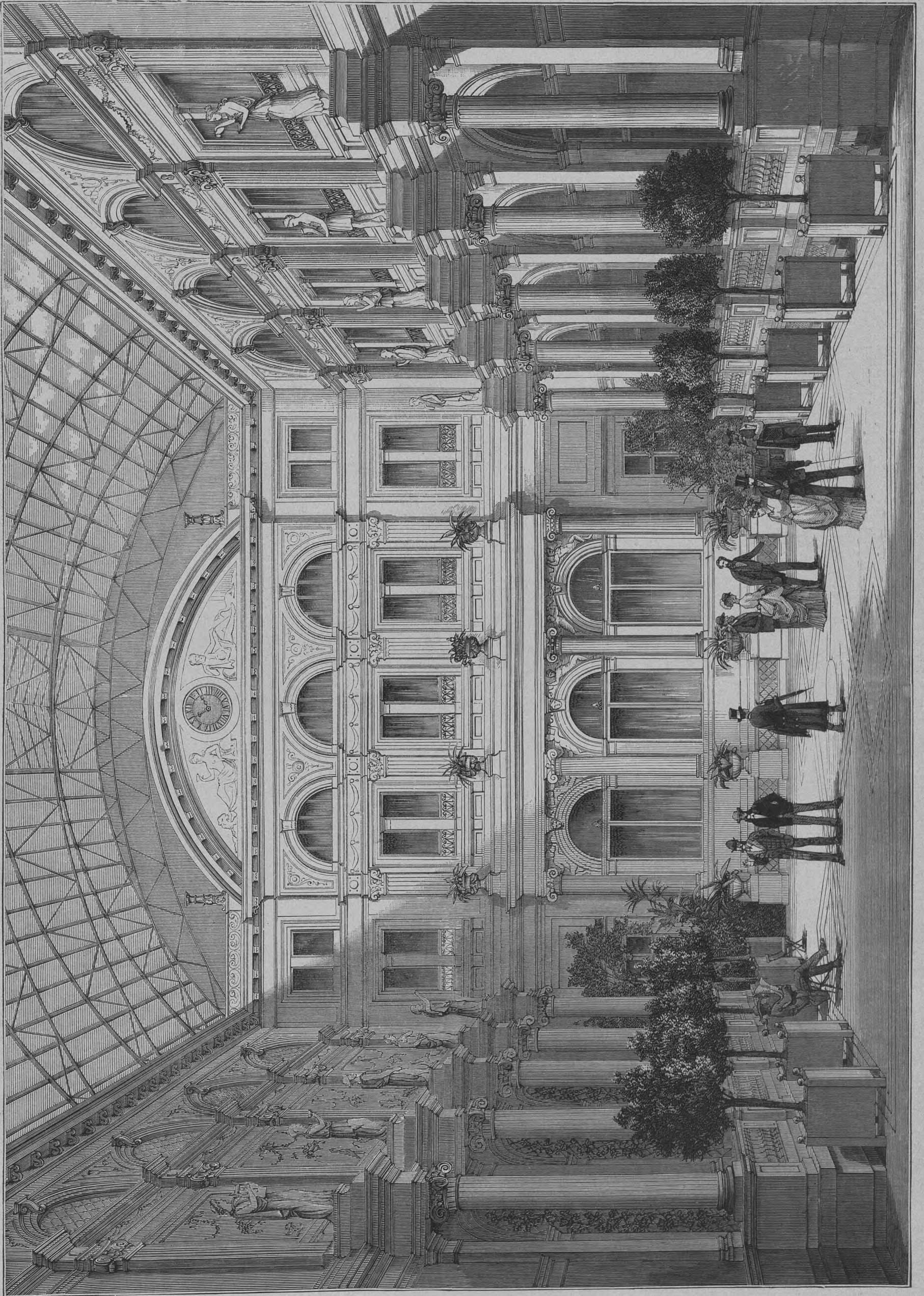

Hotel d'Angleterres Gaard.



Zoologisk Museum.

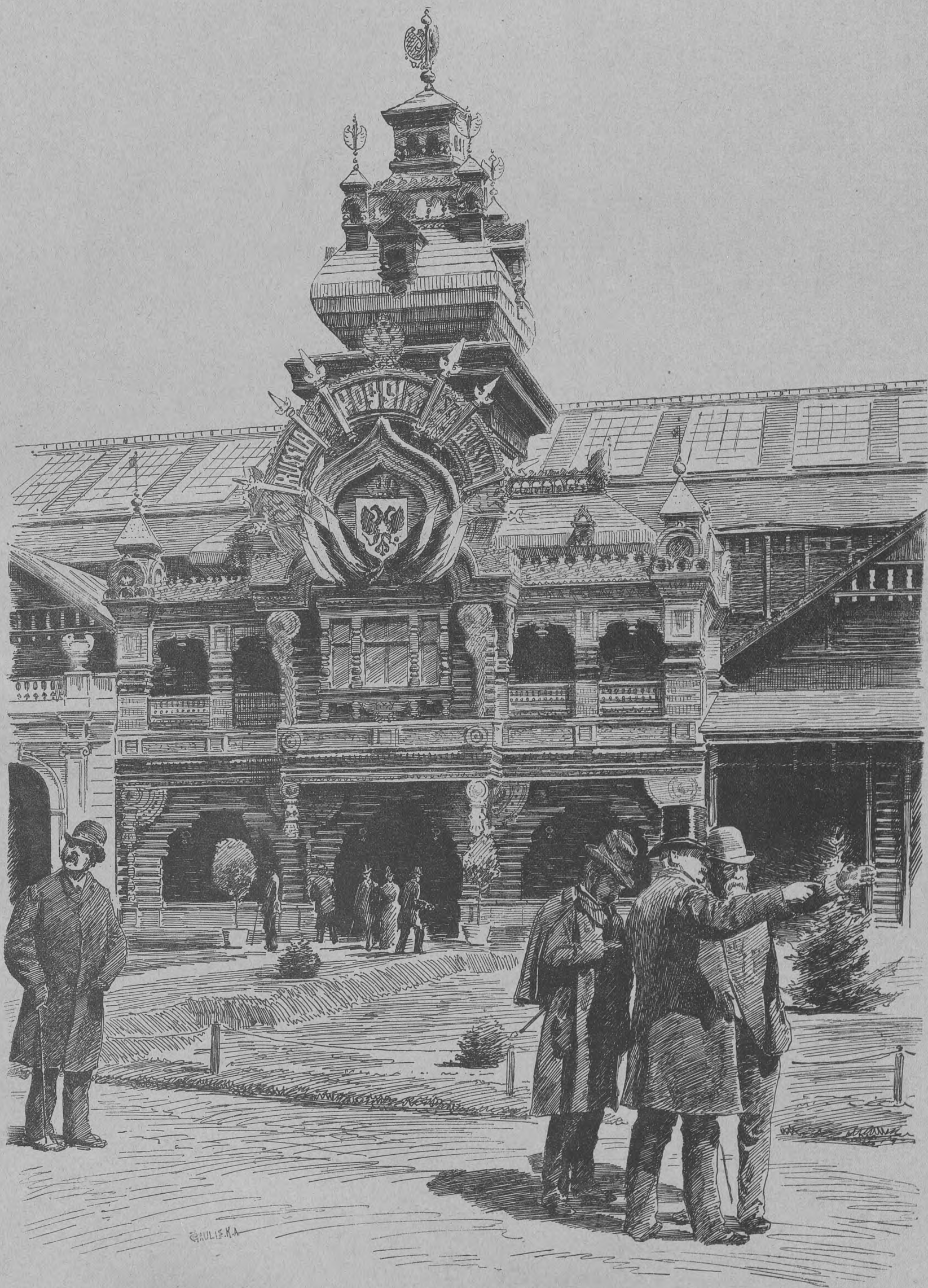

Den russiske Portal ved Udstillingsbygningen.



Marabustork.

Svart og hvid Stork.

Trane.

Maaget.

Skeeheire.

Heire.

F. HENDRIKSEN.

Fra den zoologiske Have.



Runde Taarn.

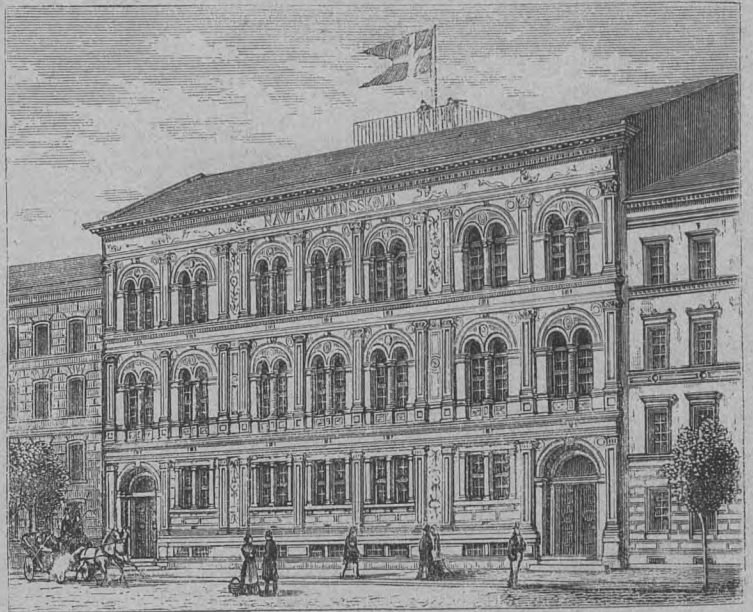

Navigationsskolen.



En Kollision.

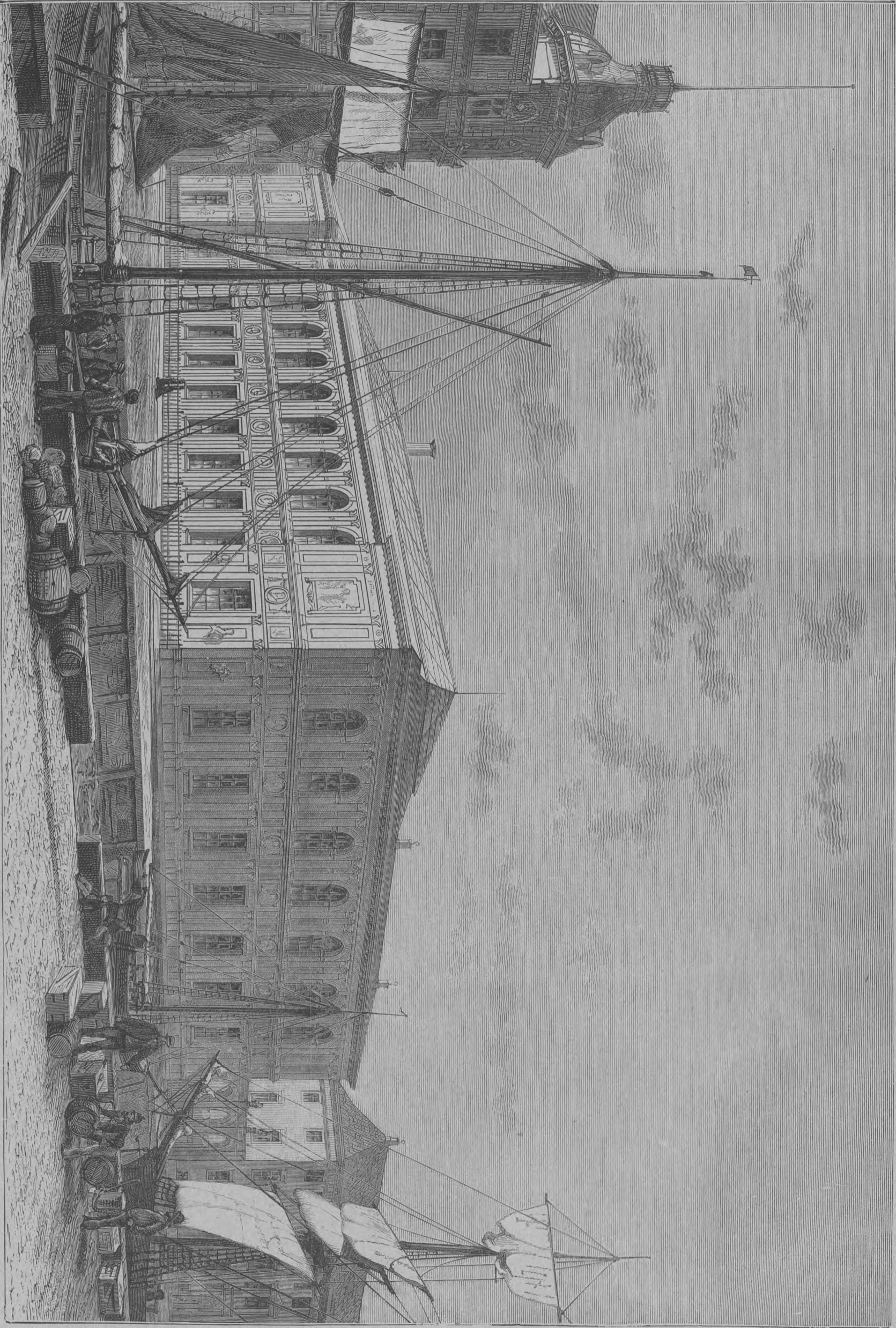

Kunstudstillingsbygningen ved Charlottenborg.

KOPENHAVNS
KUNSTUDSTILLINGSBYGNINGEN

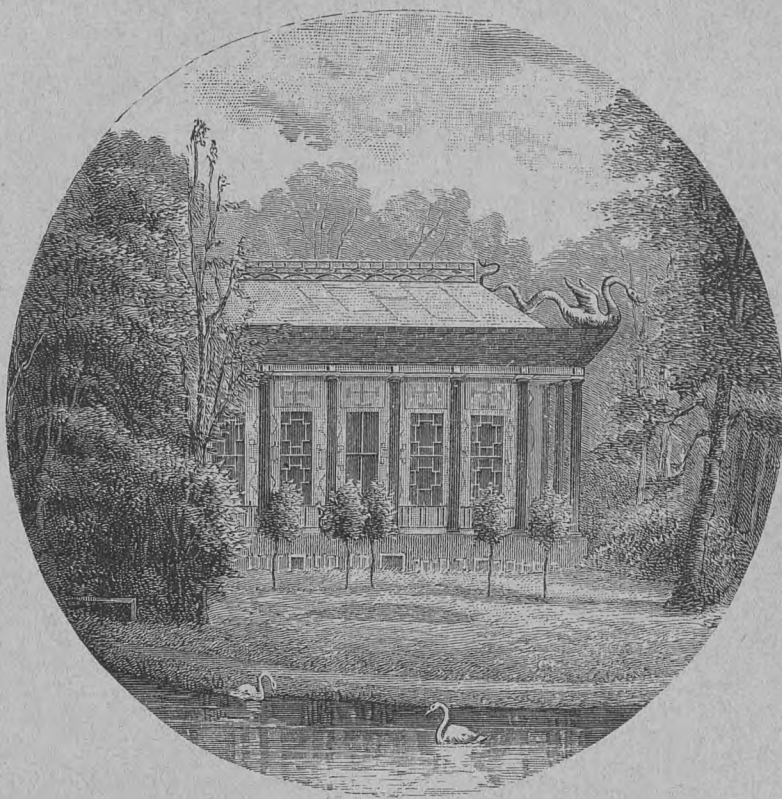

Den kinesiske Thepavillon i Frederiksberg Have.

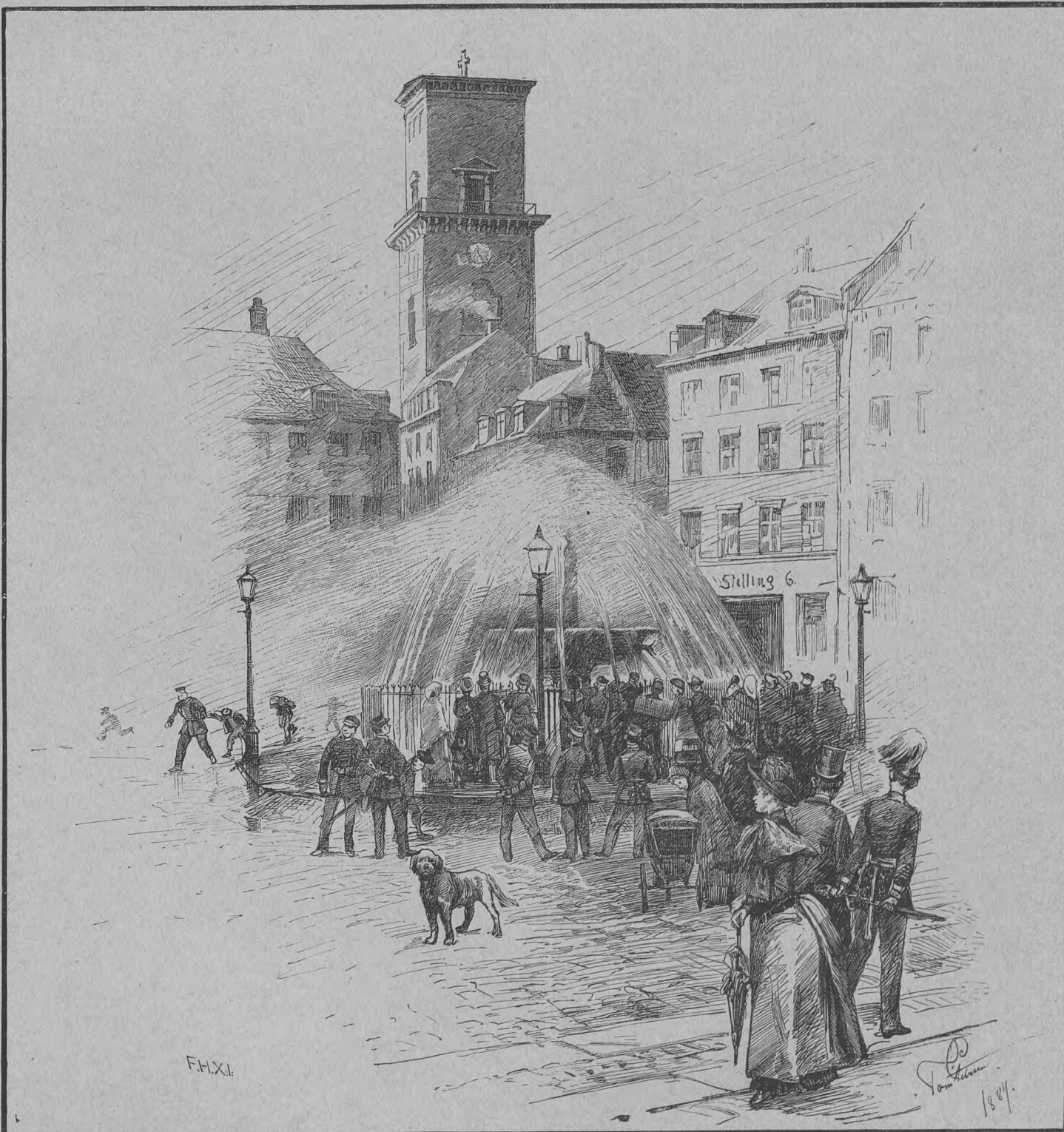

F.H.X.l.

J. van Halbeek
1844.

Springvandet paa Gammeltorv.

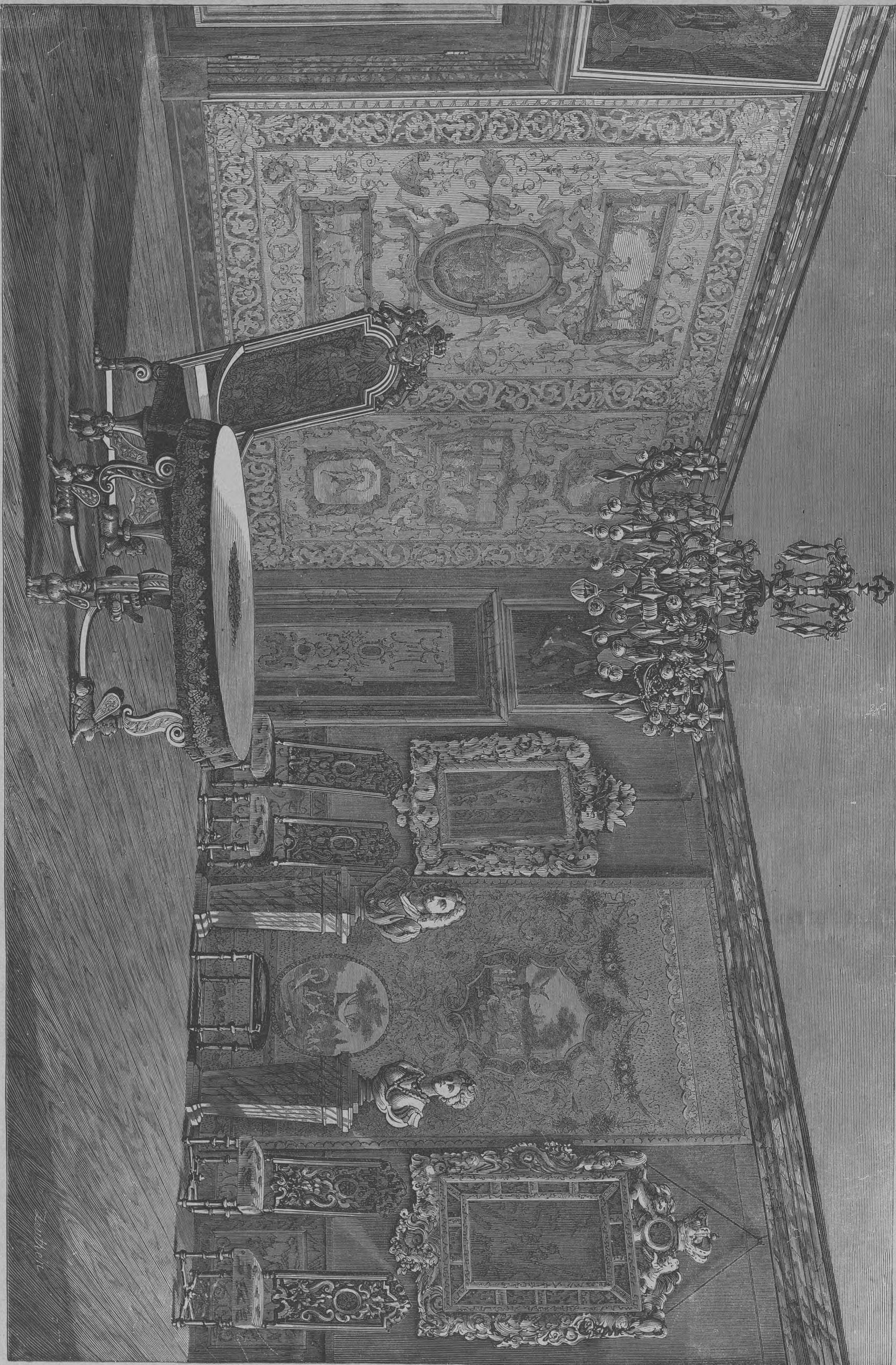

Rosen paa Rosenborg.

Zamboni

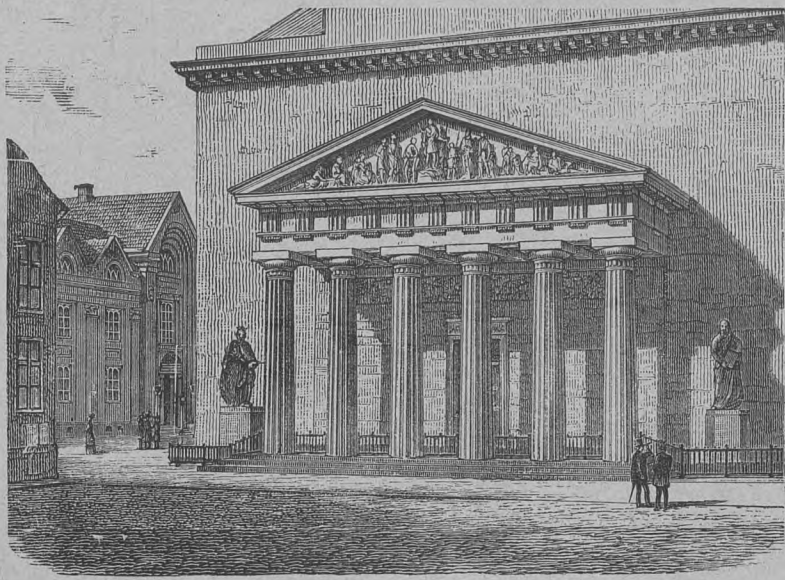

Frue Kirkes Portal.

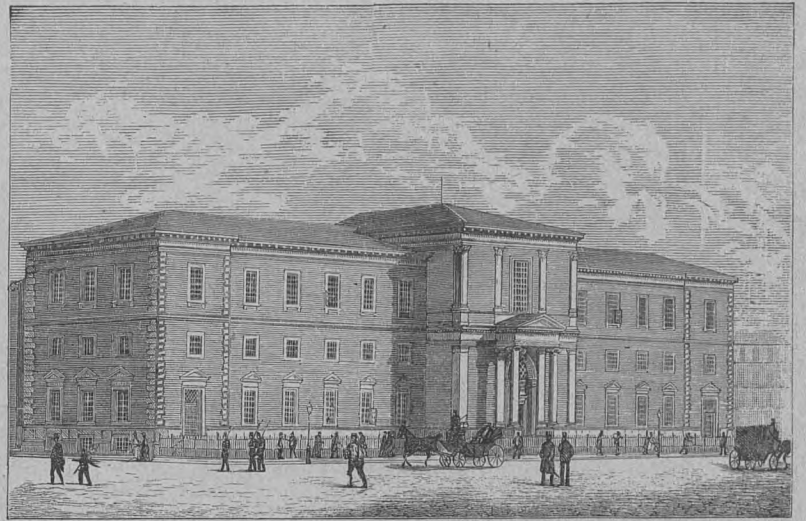

Frimurerlogen.



Thorvaldsens Museum.



Thorvaldsens Grav i Museets Gaard.



Fra Fiskekvaserne ved Knippelsbro.

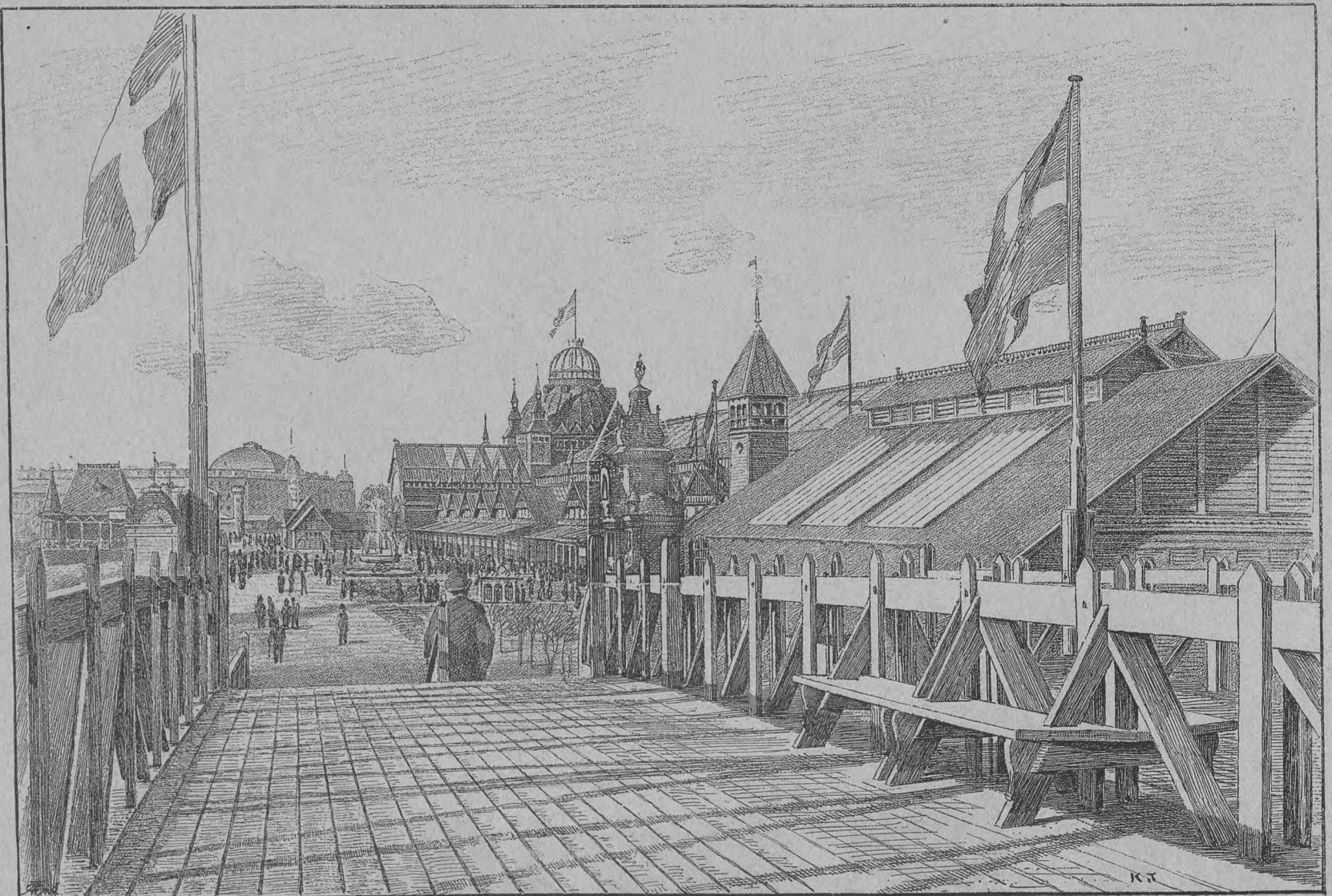

Udstillingsbygningen set fra Broen over Ny Vestergade.



Parti af Østergade.

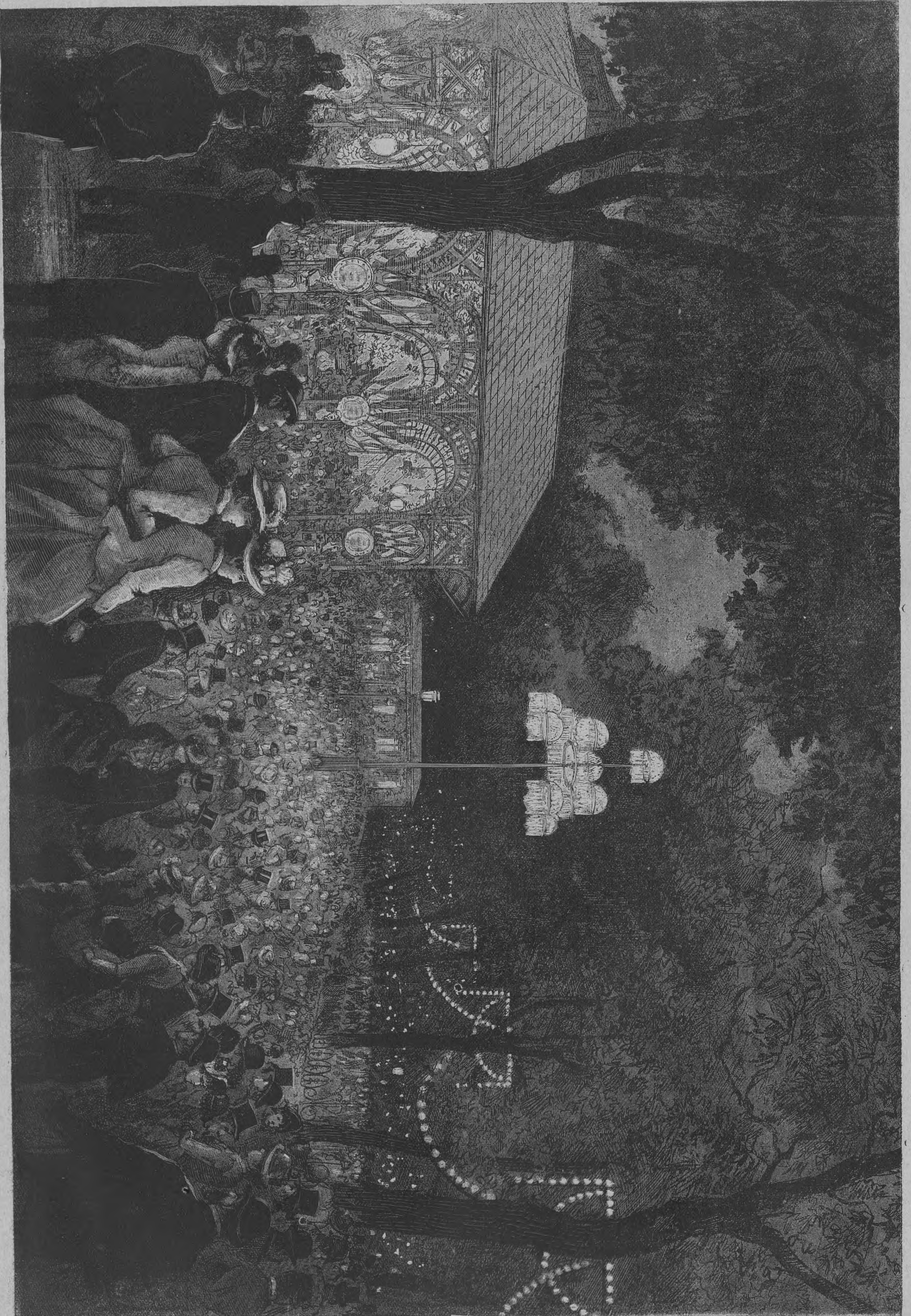

Festafven i Tivoli.

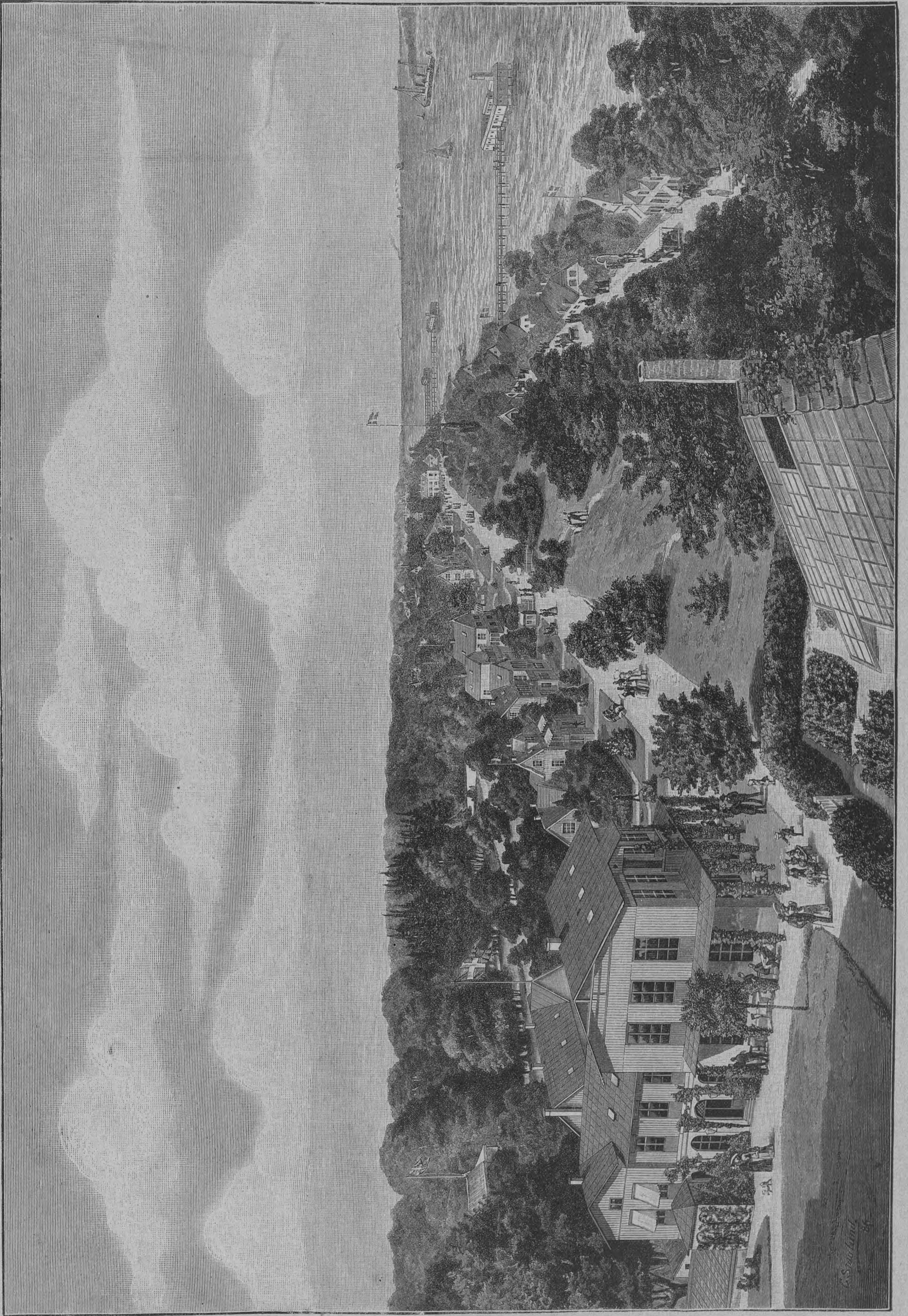

Fugleperspektiv af Klampenborg Kur- og Vandanstalt.

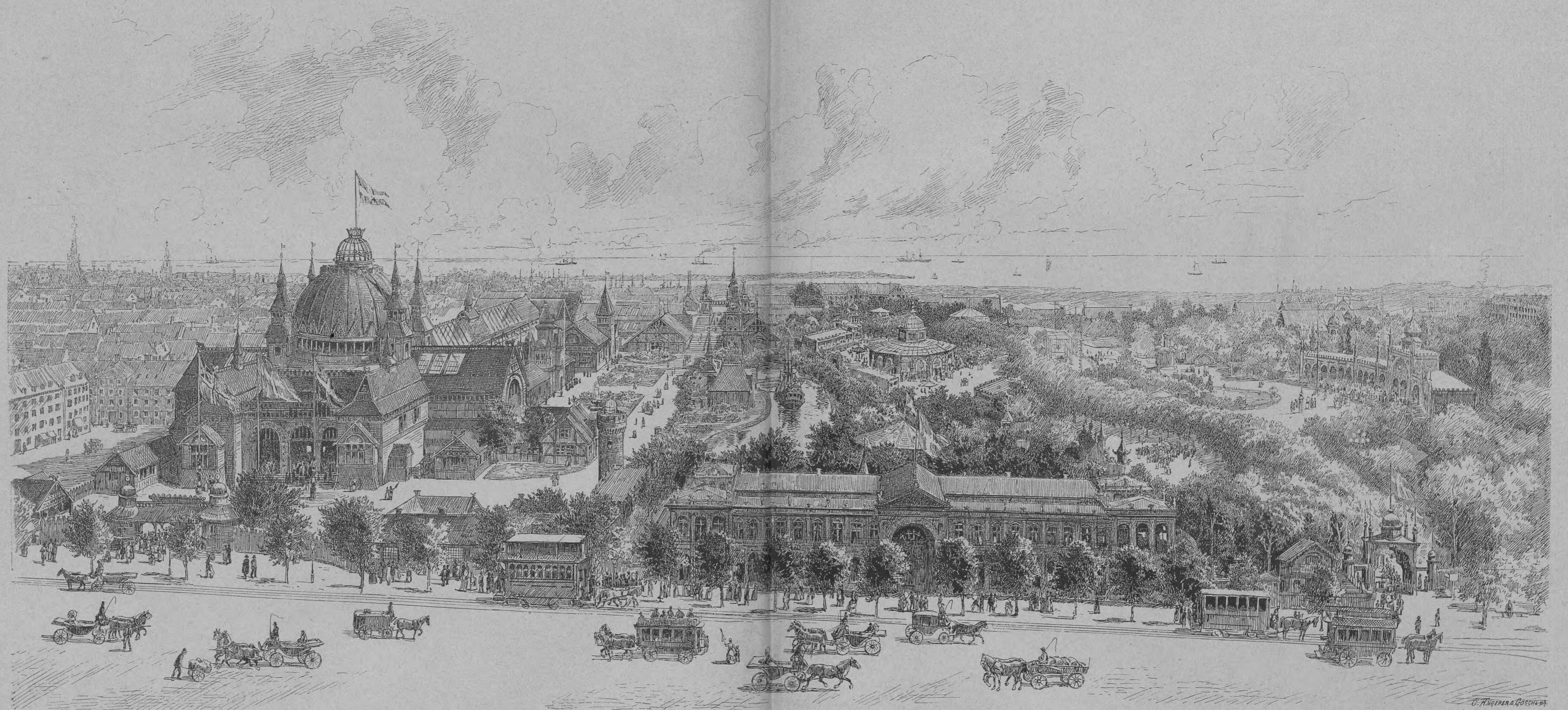

Udstillingsterrainet set i Fugleperspektiv.

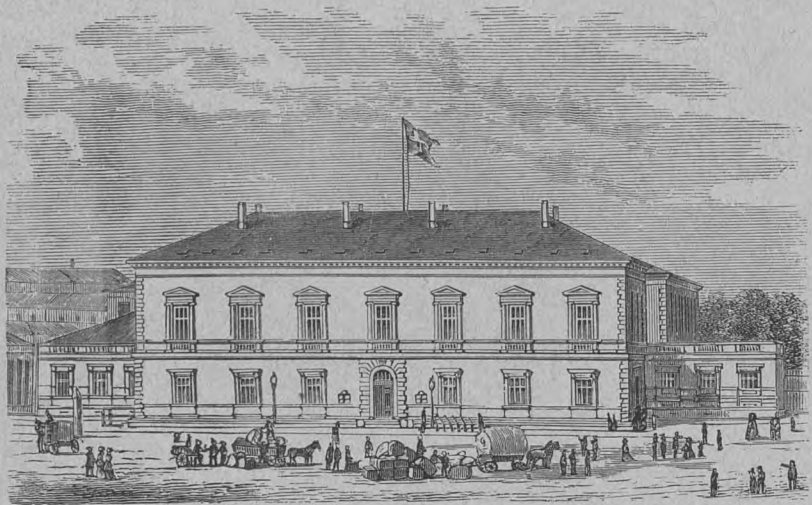

Hovedbygningen paa den ydre Toldbod.



Det kgl Theater.



Hvad er der paa Færde?

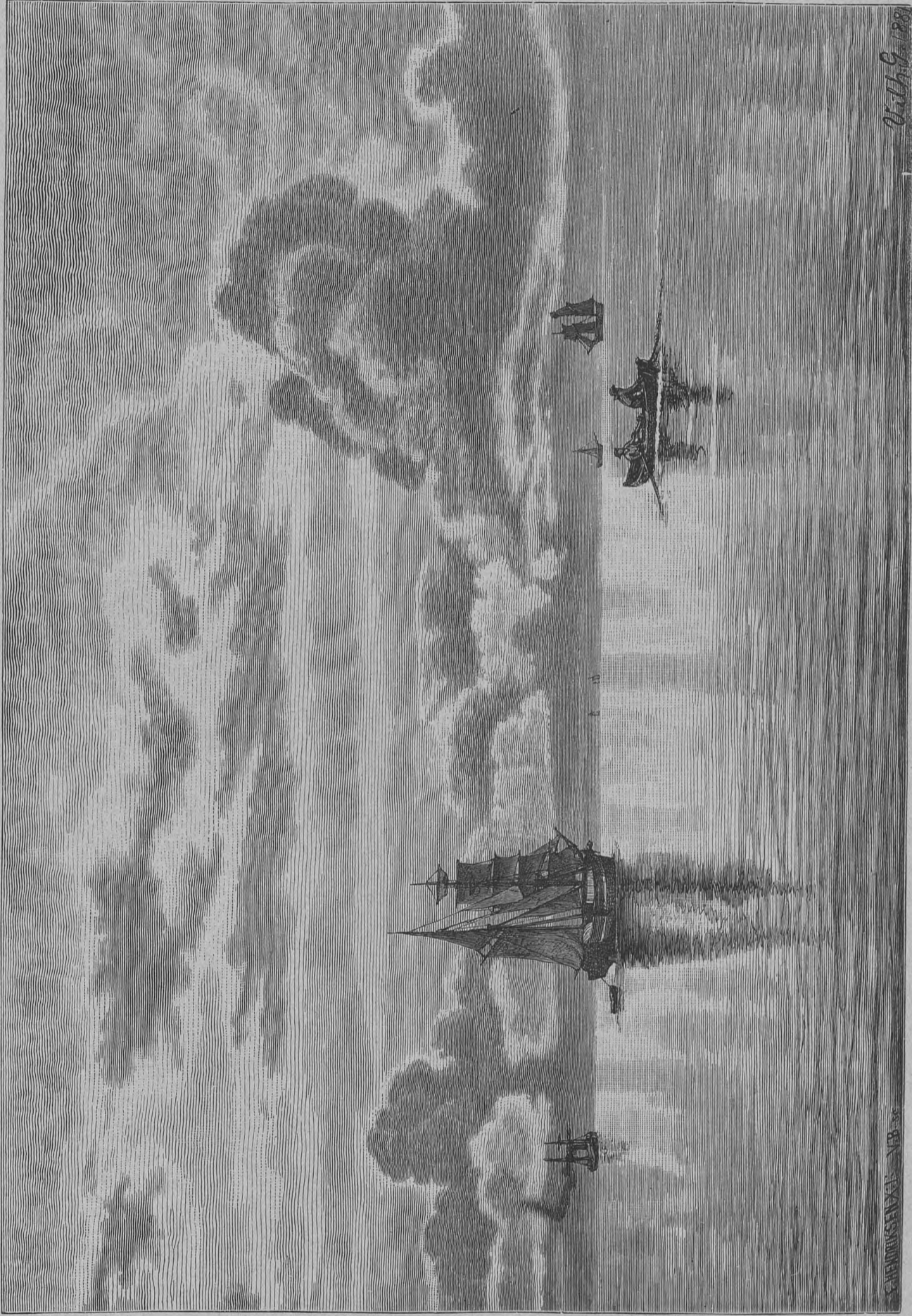

Stille Dag paa Seen. Efter et Maleri af Vilh. Groth.

KOPENHAGEN
KUNSTENSAMFUNDET

INDHOLD AF ANDEN SAMLING.

	Side
Motiv fra Classens Have (Efter et Maleri af C. F. Aagaard)	3
Parti af den kgl. Kjørestald paa Christiansborg (K. Gamborg)	4
Regentsgaarden med Lindetræet i Løvspring (N. Bredahl)	5
Ved Tivolis Concertsal om Formiddagen (Tom Petersen)	6
To Billeder fra Brandvagten ved Nikolaj Taarn (Sigv. Hansen)	7
Jernbanebroen til Havnegade (C. V. Nielsen)	8
Ørsteds Park, set fra Bastionen ved Gyldenlovesgade (C. V. Nielsen)	9
Tivolis Udstillings Bygning (Tom Petersen)	10
Et Parti af Panoptikon	”
Øster Glacis, Søndag Eftermiddag (K. Gamborg)	11
Runddelen ved Indgangen til Frederiksberg Have (K. Gamborg)	12, 13
Forarsfeftermiddag ved Fuglesangsøen i Dyrehaven (Efter et Maleri af Joh. Boesen)	14
Johannes Stiftelsen (N. Bredahl)	15
Amalienborg	”
Nytorv (Tom Petersen)	16
Parti af Kvæsthusbroen med Havnen	17
Tivolis Pantominetheater	18
Missionshuset Bethesda	”
Bikubens Gaard (O. P. Momme)	19
Pintsemorgen paa Frederiksberg Udsigtsbakke	20
Den ny Del af Frederiksborggade (C. V. Nielsen)	21
Udsigt fra Skodsborg Koncertpavillon	22
Fregatten St. Georg i Tivoli (Chr. Blache)	23
Hotel d'Angleterres Façade til Kongens Nytorv	24
Ørsteds Monument	25
Rosenborg	”
Kommunehospitalet	”
Om Aftenen ved Tivolis Pantominetheater	26
Matthæus Kirken	27
Vintermorgen ved Børsen (Efter et Maleri af Otto Bache)	28
Udenfor Tivolis Concertsal (Poul Fischer)	29
Salen i Universitets Bibliotheket	30
Bethelskibet ved Kongens Nytorv (Efter Tegning af Prof. Dahlerup)	31
Tivolis Indgangsport (Efter Tegning af Prof. Dahlerup)	”
Bag Børsen (K. Sedivy)	32
Charlottenlund, H. K. H. Kronprinsens Sommerresidents	33
Nørrebros Theater (Carsten Ravn)	34
Opholdsvej (Poul Fischer)	35
Sarah Bernhards „Ophelia“ i det kgl. Theaters Foyer	”
Ved Vagtparaden paa Amalienborg (G. Broling)	36, 37
Hos Amagerkonen (Efter et Maleri af Erik Henningsen)	38
Fra Udstillingen: Broen over Ny Vestergade (K. Jensen)	”
Gaarden i Hotel d'Angleterre (C. V. Nielsen)	39
Zoologisk Museum	40
Fra Udstillingen: Den russiske Portal (K. Jensen)	41
Fra zoologisk Have (O. A. Hermansen)	42
Rundetaarn	43
Navigationsskolen	”
En Kollision (H. A. Brendekilde)	”
Charlottenborgs nye Udstillings-Bygning (Albert Jensen)	44
Den chinesiske Thepavillon i Frederiksberg Have	45
Springvandet paa Gammeltoiv (Tom Petersen)	”
Rosen paa Rosenborg (C. Zeuthen)	46
Frue Kirkes Portal	47
Frimurerlogen	”
Thorvaldsens Museum	”
Thorvaldsens Grav i Museets Gaard	”
Fra Fiskekvaserne ved Knippelsbro (Tom Petersen)	48
Udsigt fra Broen over Ny Vestergade mod Udstillings-Bygningen (K. Jensen)	”
Parti af Østergade	49
Om Aftenen ved Fester i Tivoli	50
Klampenborg Kur- og Vandanstalt set i Fugleperspectiv (G. Staulund)	51
Udstillingsterrainen set i Fugleperspectiv (K. Gamborg)	52, 53
Hovedbygningen paa den ydre Toldbod	54
Det kongelige Theater	”
Hvad er der paa færde (H. Tegner)	”
Stille Dag paa Søen (Efter et Maleri af Vilh. Groth)	55

KJØBENHAVN

PÅ KRYS OG TVÆRS

Efter Malerier og Originaltegninger

til

„Illustreret Tidende“ og „Ude og Hjemme“.

Tredie Samling.



FÖRLAGSBUREAUET I KJÖBENHAVN.

O. H. Delbanco - G. E. C. Gad - Jacob Hegel - C. C. Lose.

1888.



Spillemænd. Efter Maleri af V. Rosenstand.

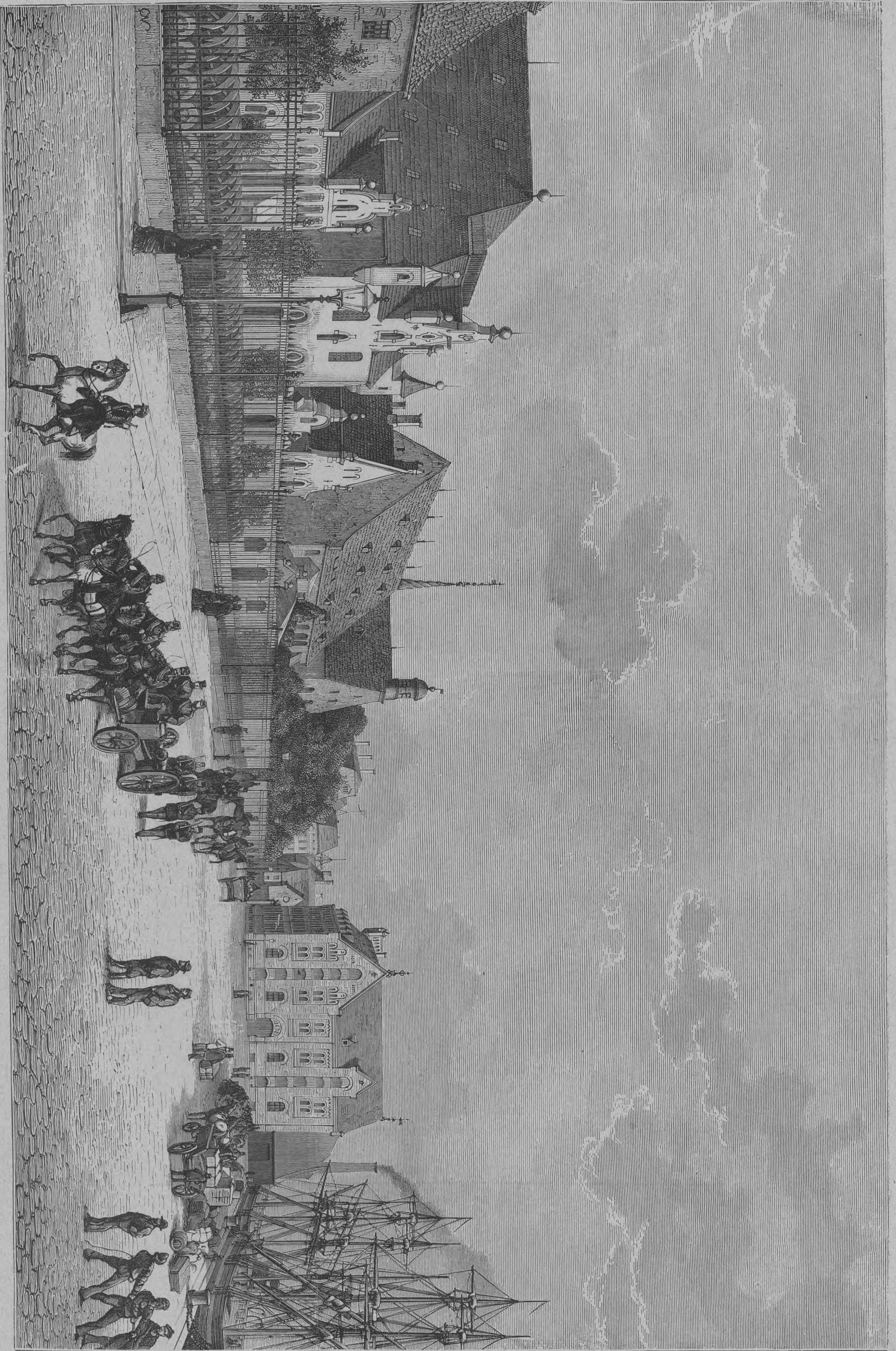

Parti af Christiansgade.

KOPENHAGEN

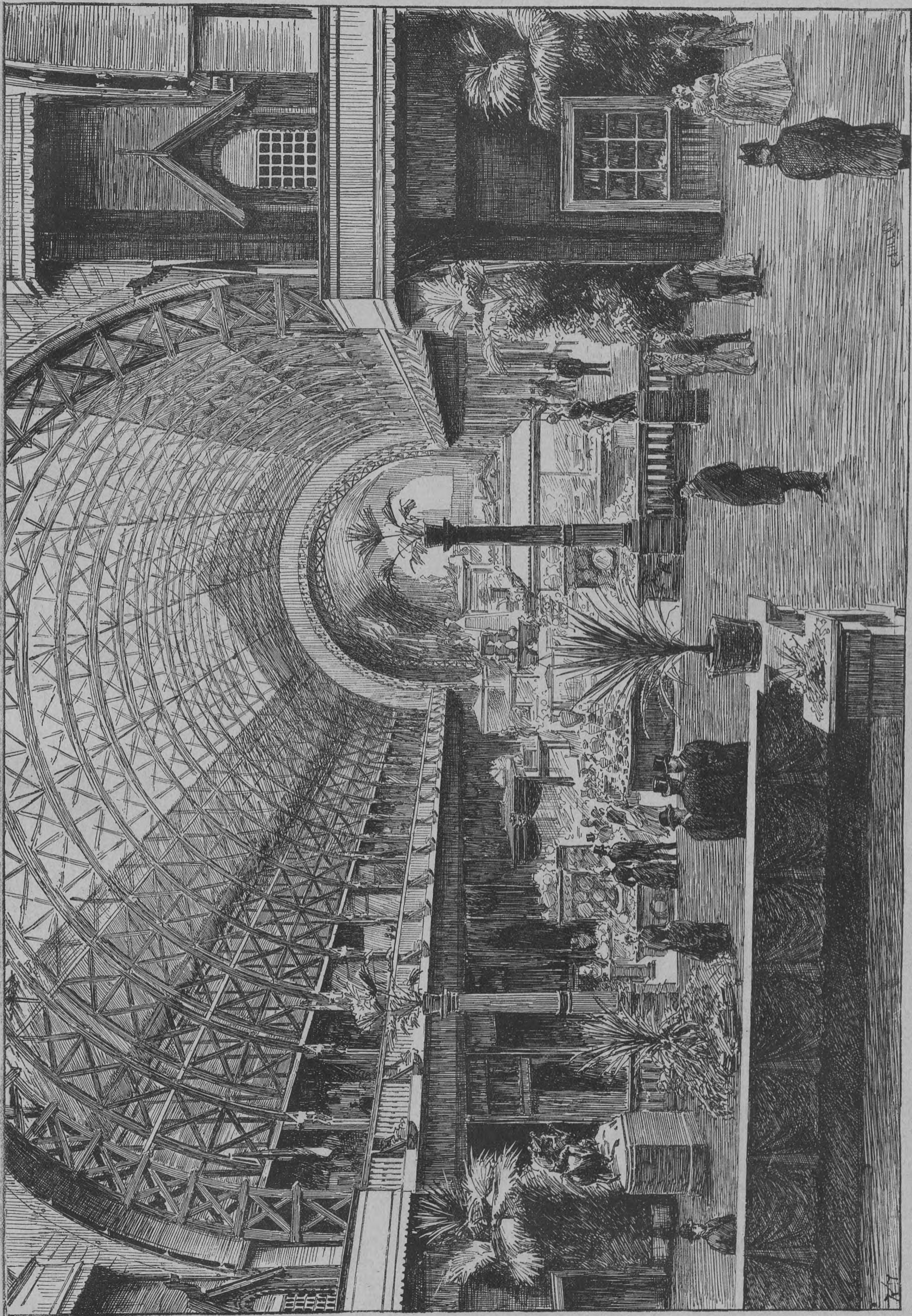

Længdehallen i Udstillingsbygningen.

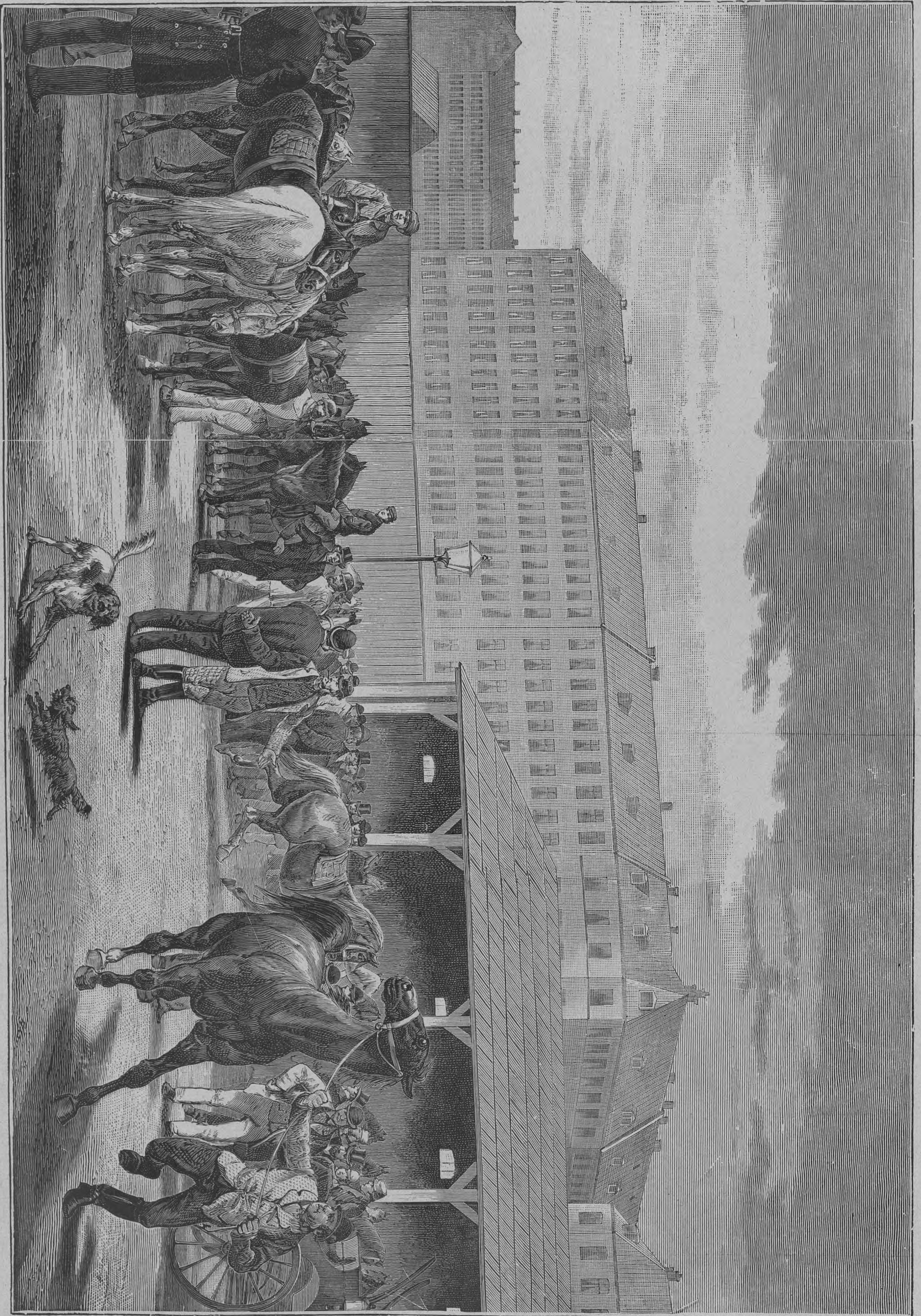

Hestemarked paa Kvægtorvet.

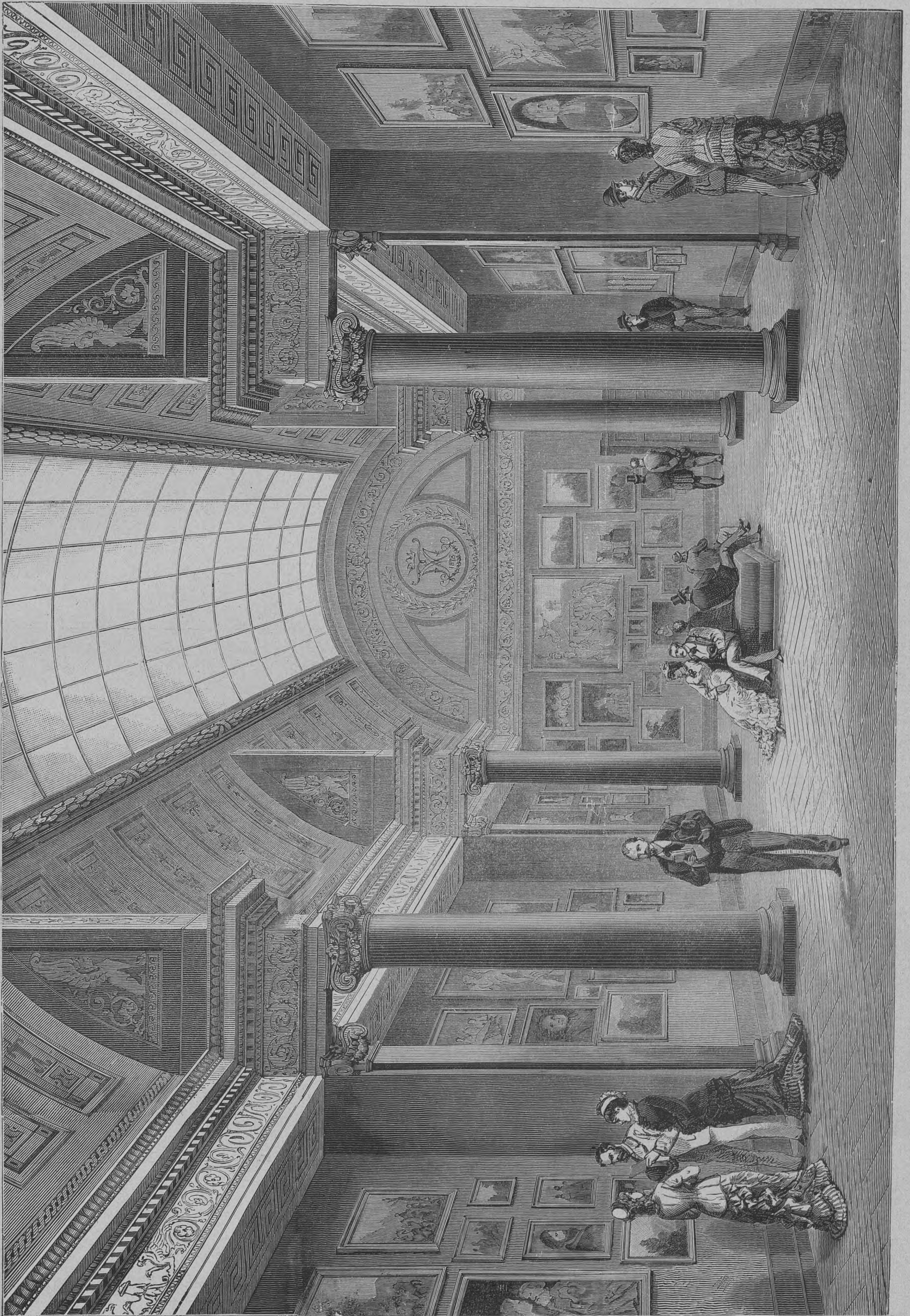

Sal i den Moltkeke Malerisamling.

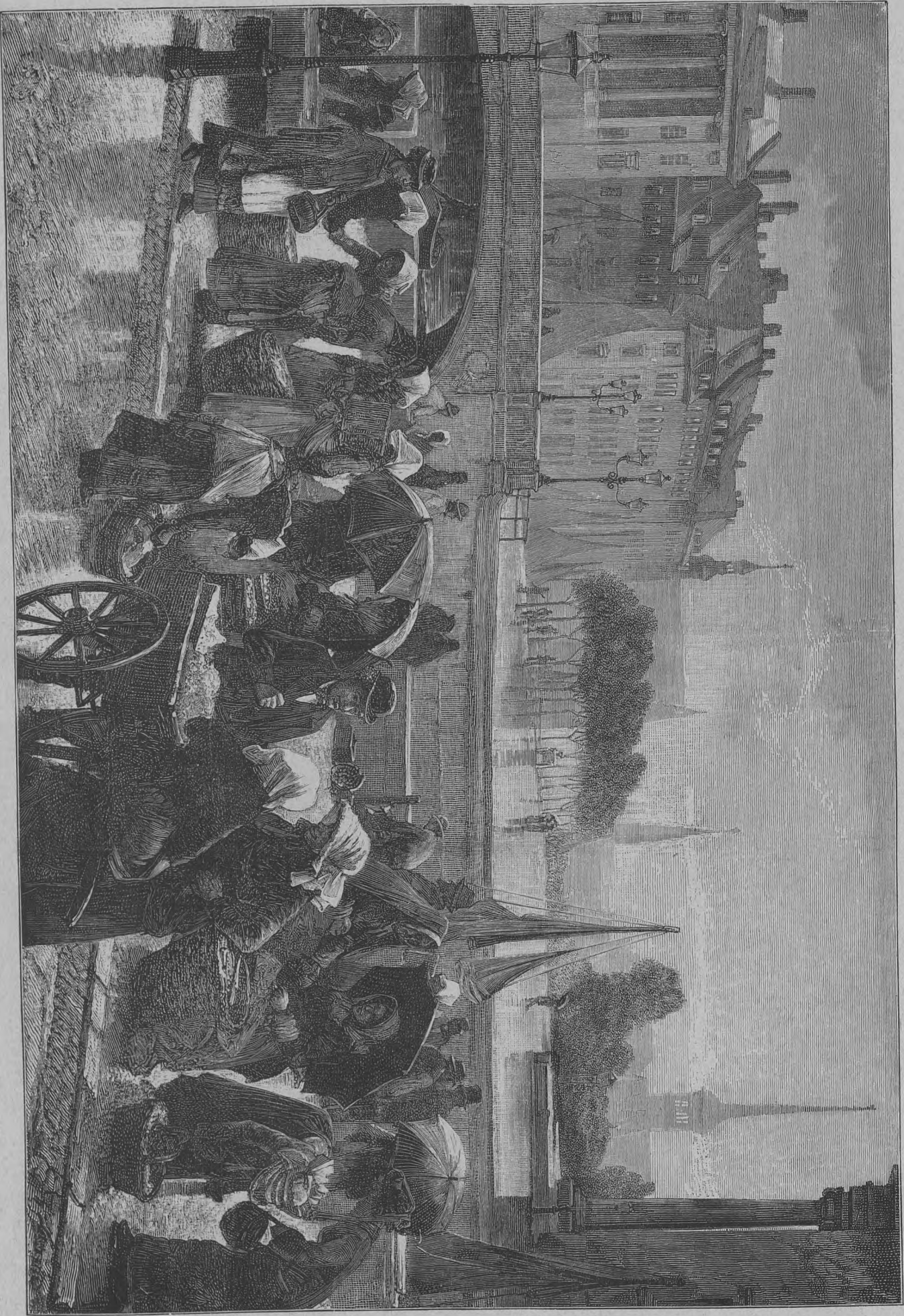

Fra Gammel Strand, en regnfuld Efteraarsmorgen. Efter Maleri af Edv. Petersen.

EGGENHAYNS

KØBENHAVNSBILDETRYKKER

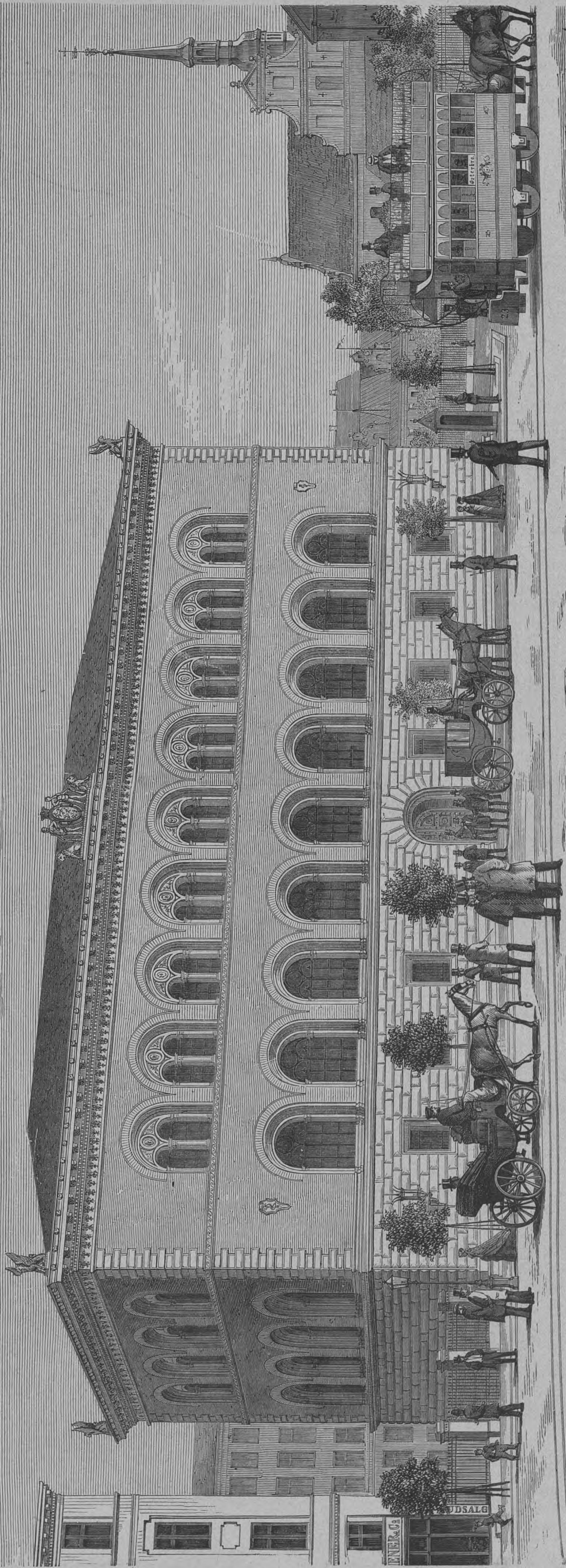

Nationalbanken.

KUNSTEN
V. S. 1863



En Bjærgning ved Marmorbroen.



Amagertorv ved Juletid.

PAULSEN

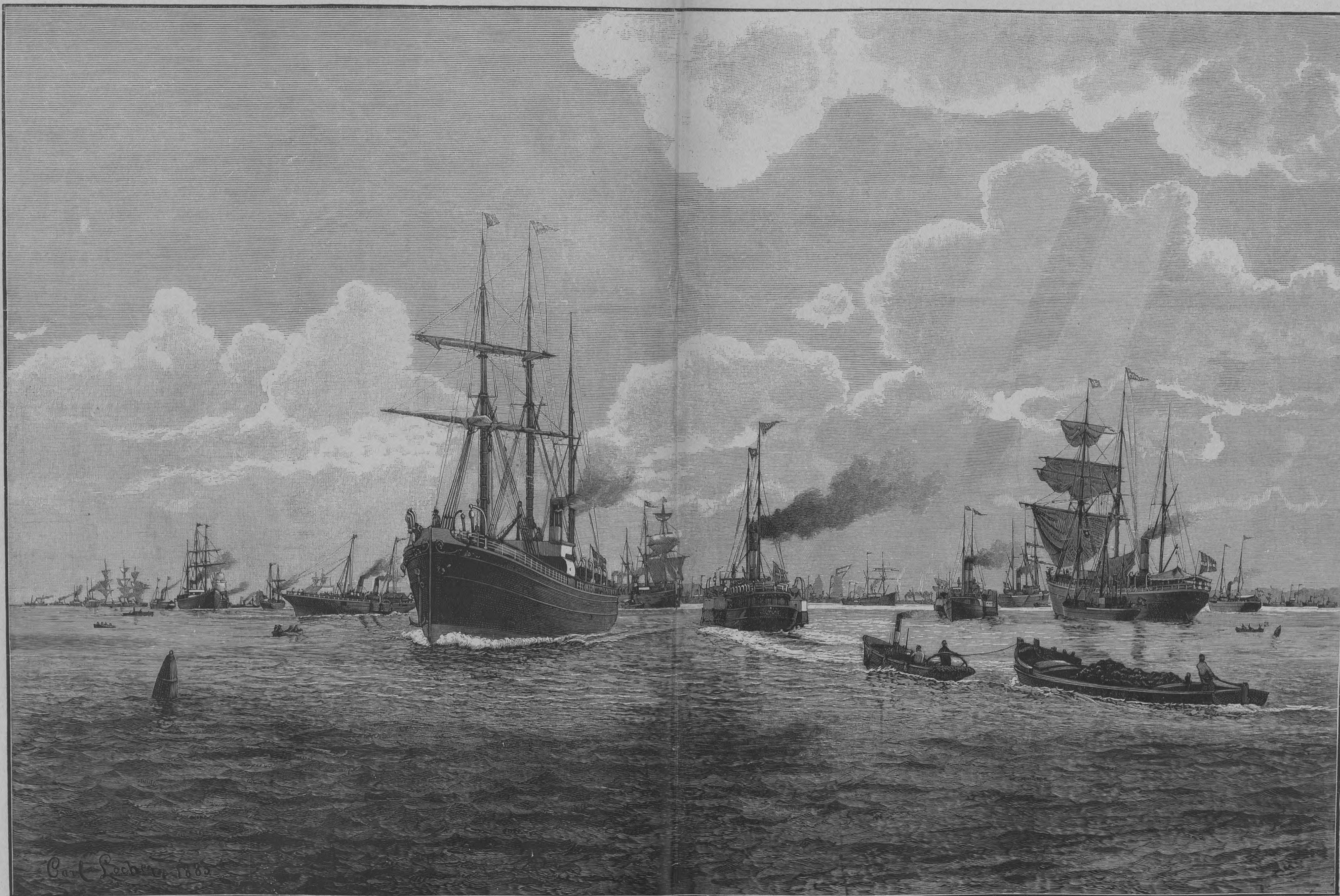

Carl Locher 1885

Sommerdag paa Kjøbenhavns Rhed. Efter Maleri af Carl Locher.



Helligaands Kirkes Portal.

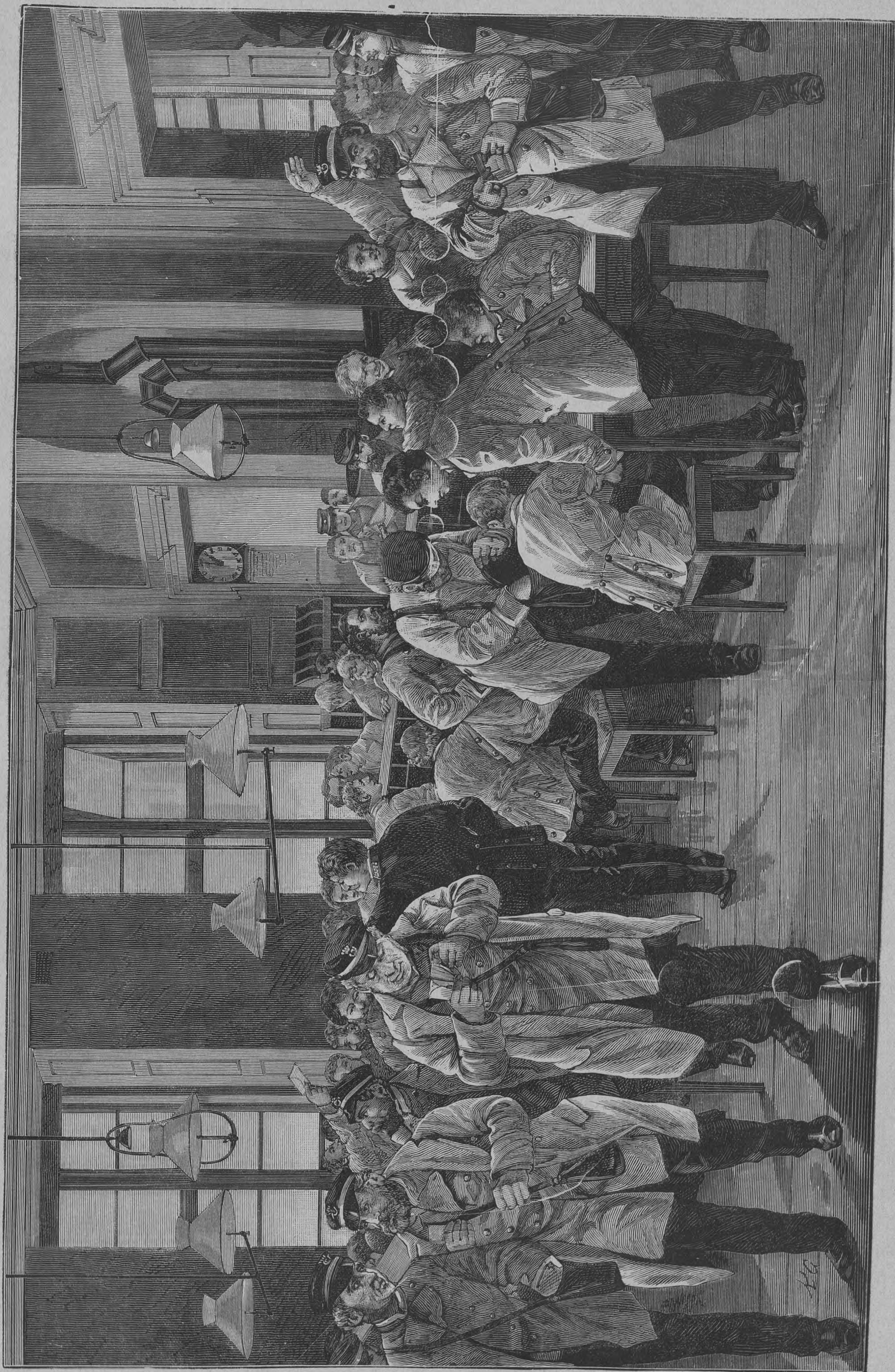

Postbudenes Udgang.

KONSTAVNE
KEMUNDEBILDERE



Teknisk Selskabs Skole.

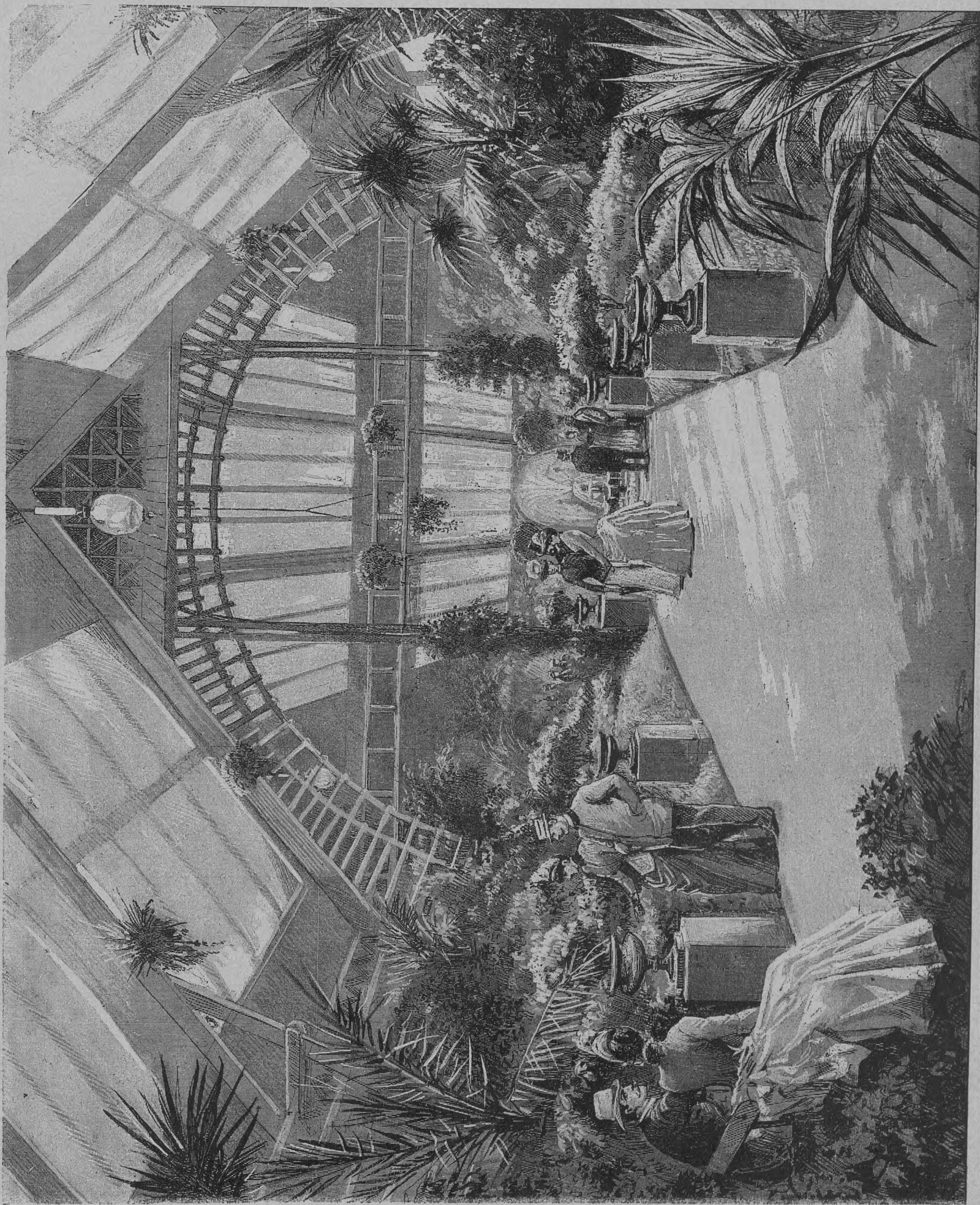

Haveudstillingen paa den nordiske Udstilling.



Vandværkets Basin i Søndermarken.



Ingelstadsstuen i Dansk Folkemusæum.

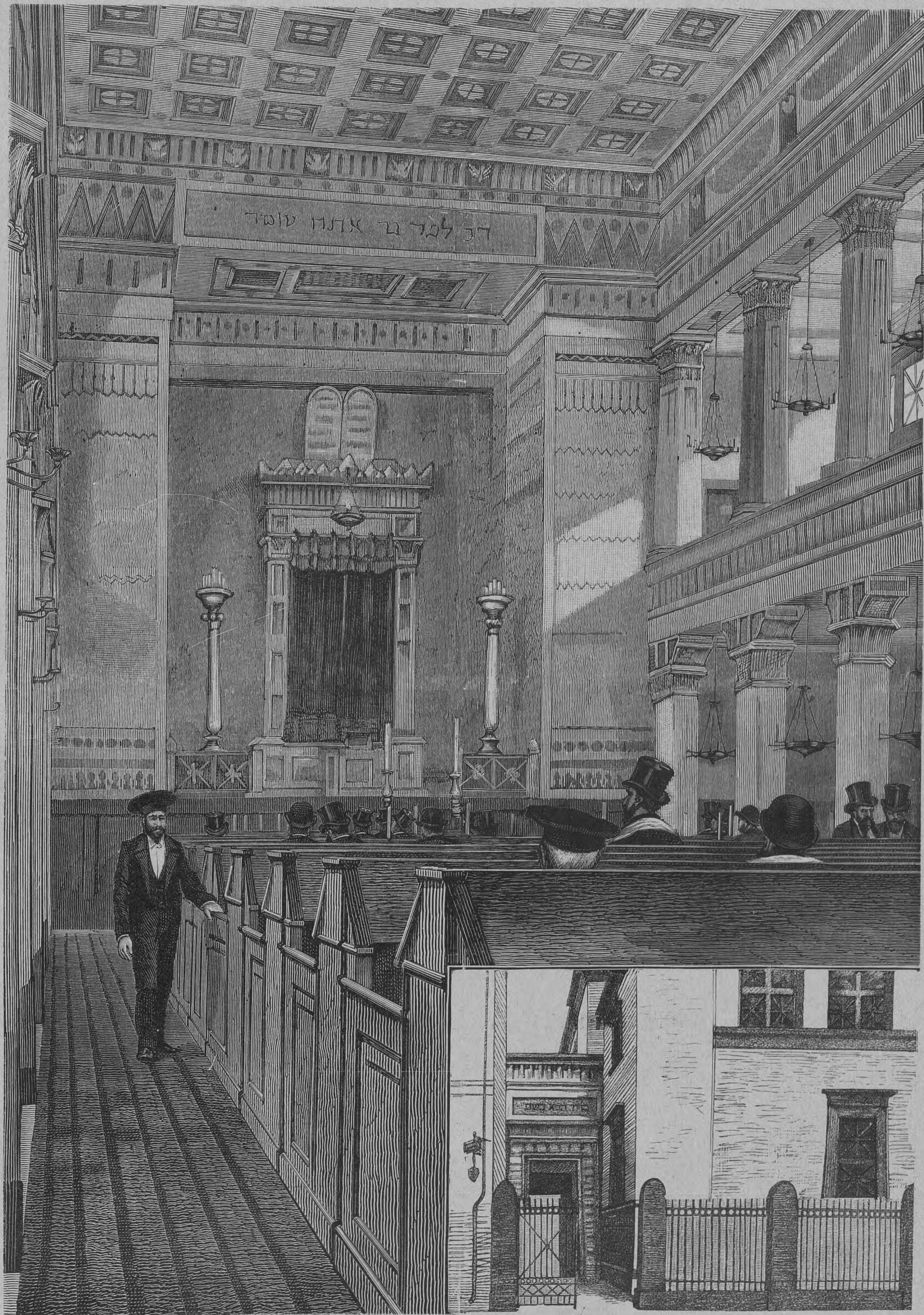

Synagogen.



Udenfor à Porta. Efter Maleri af V. Rosenstand.



Alexander Newski Kirke i Bredgade.



Frederik den Syvendes Rytterstatue paa Slotspladsen.

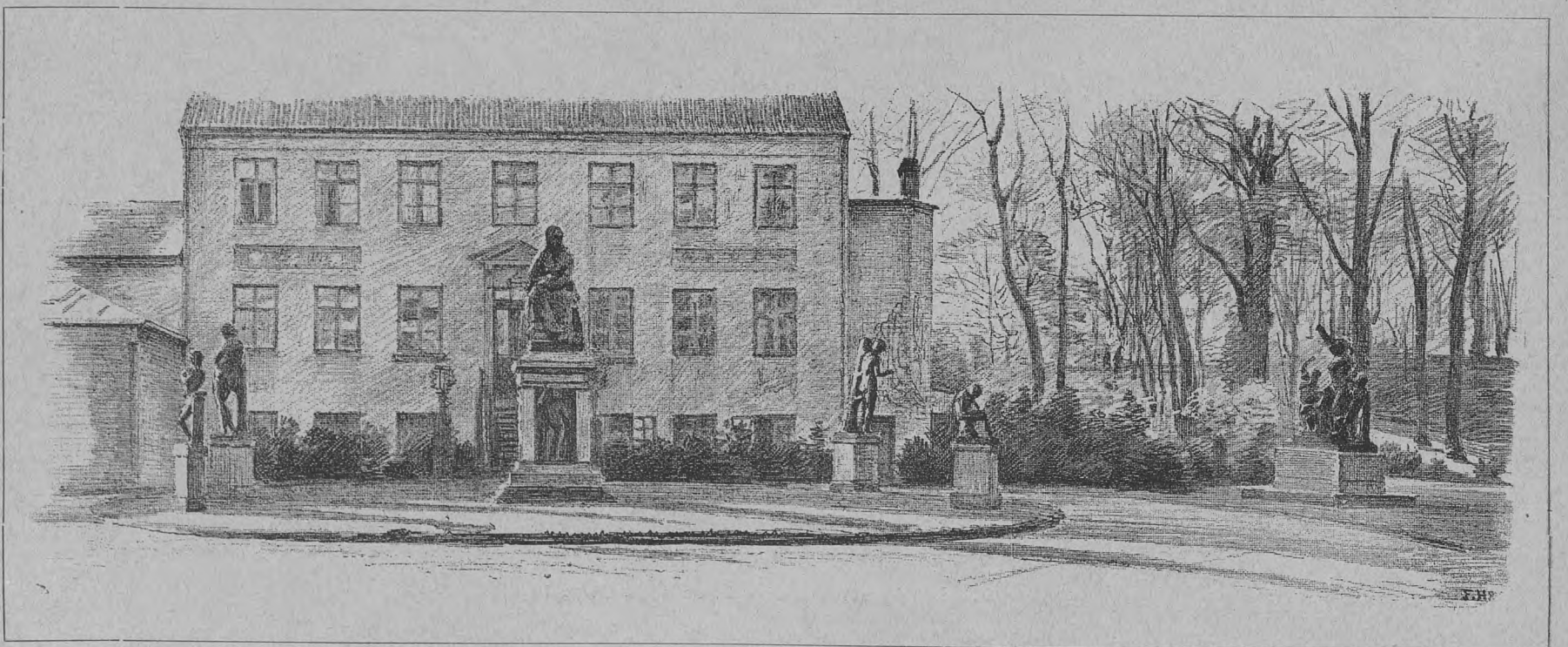

Broncegaarden ved Glyptotheket.

KØBENHAVNS
KOMMUNEBIBLIOTEK

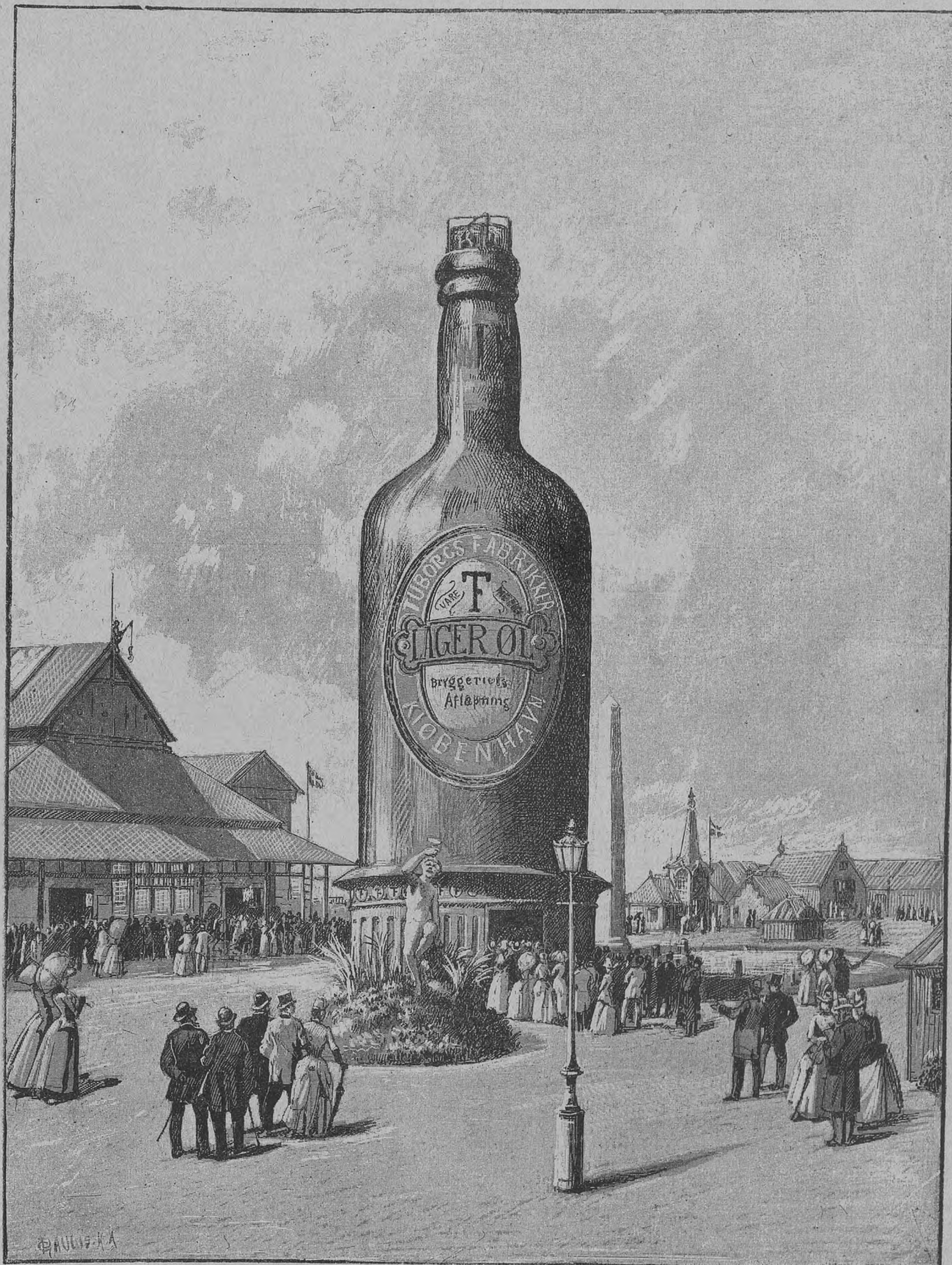

Tuborg Flasken med Elevatoren paa den nordiske Udstilling i Kjøbenhavn 1888.

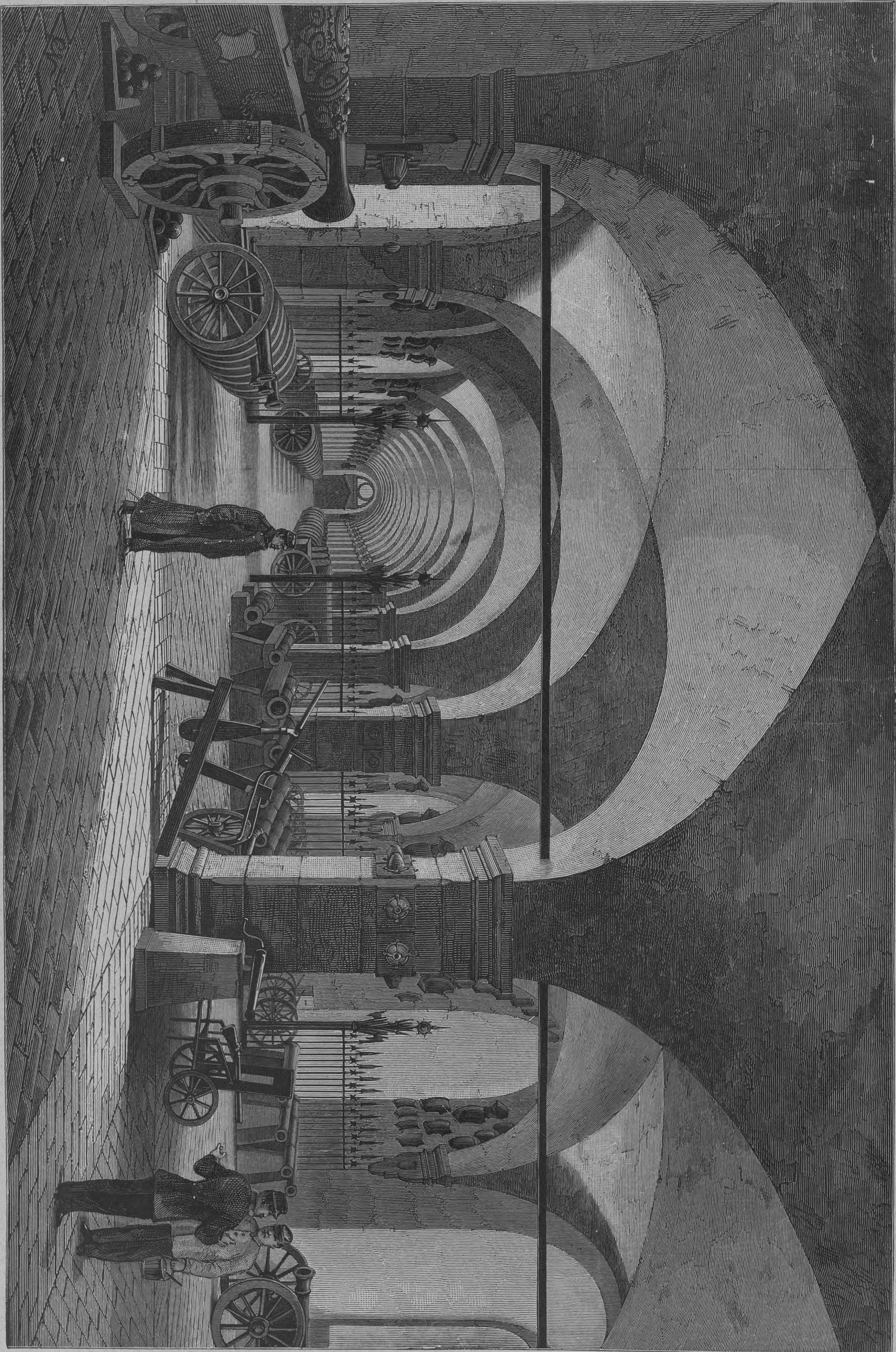

Kanonhallen i Tøjhuset.

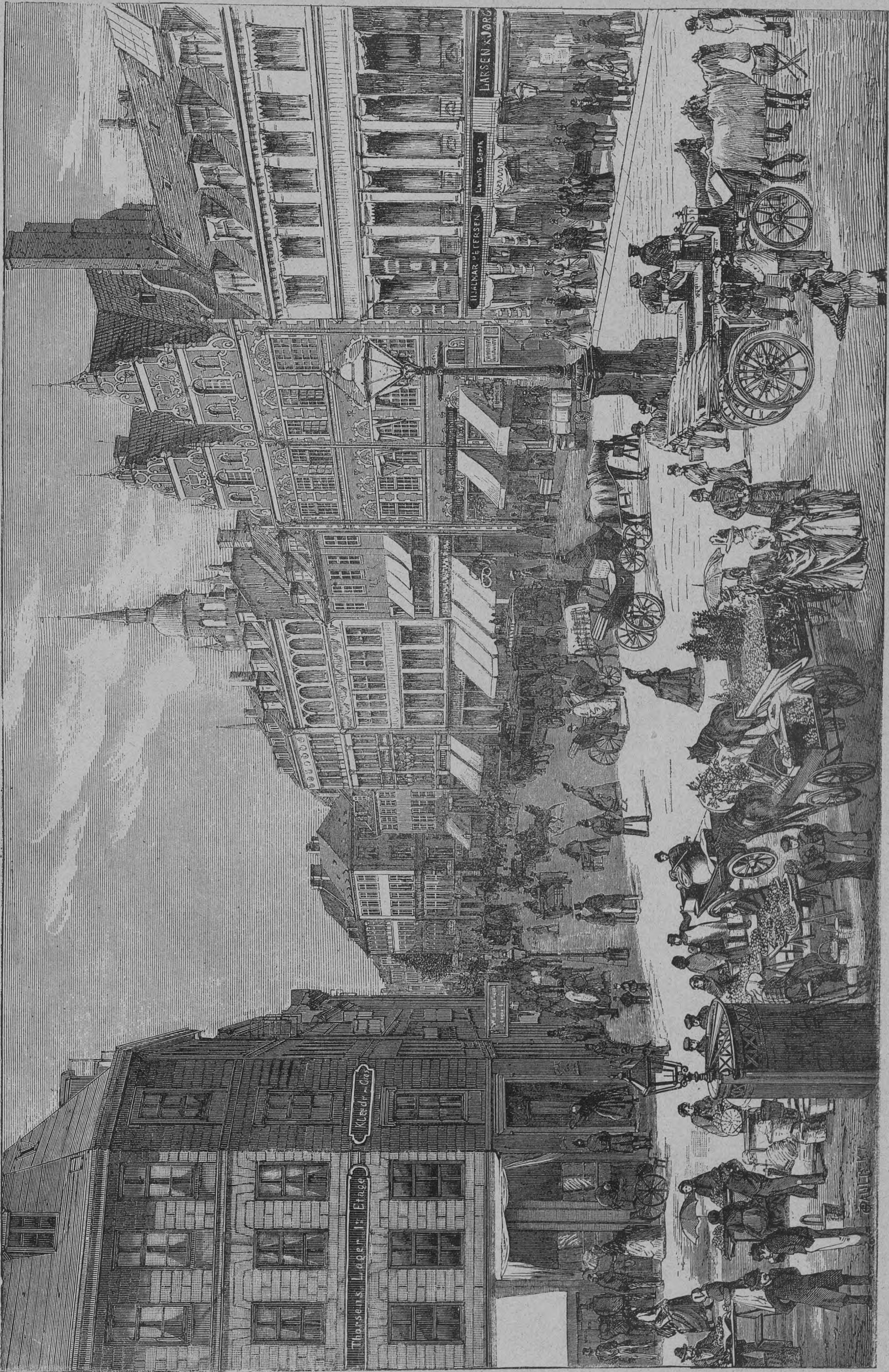

Amagerby, set fra Hjernet af Kirkestræde.



Tivolis Bazar Restaurant.

КОНСТАНТИНОПОЛЬ

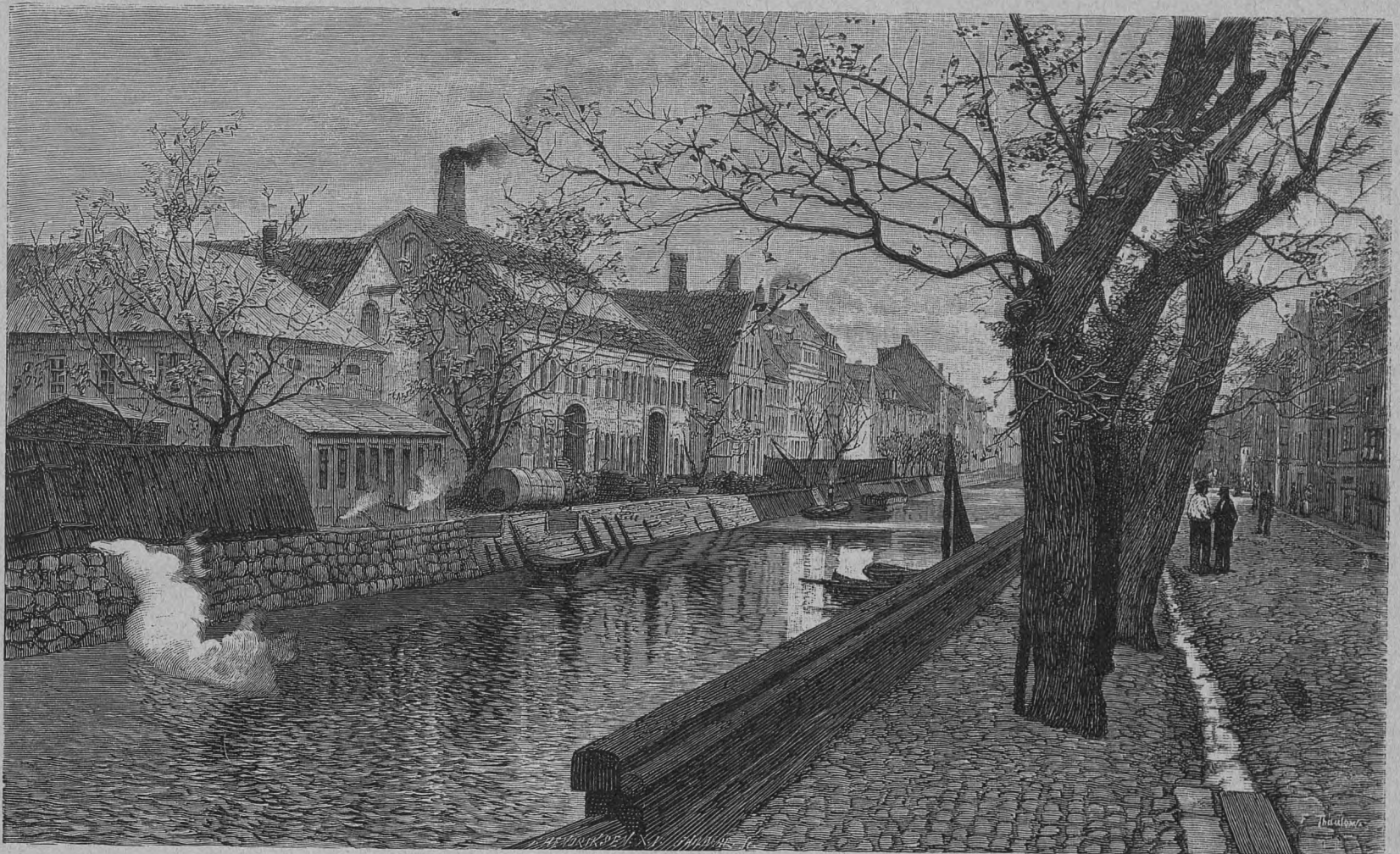

Parti af Kristianshavns Kanal. Efter Maleri af Fritz Thaulow.



Første Karnapværelse i Dansk Folkemusæum.



Parti af Børsalen.

KG



And Sinding 84

Vesterbro ved Frihedsstøtten.



Udsigt fra Kunstnerhjemmet i Gothersgade.

KONINKAARHUS

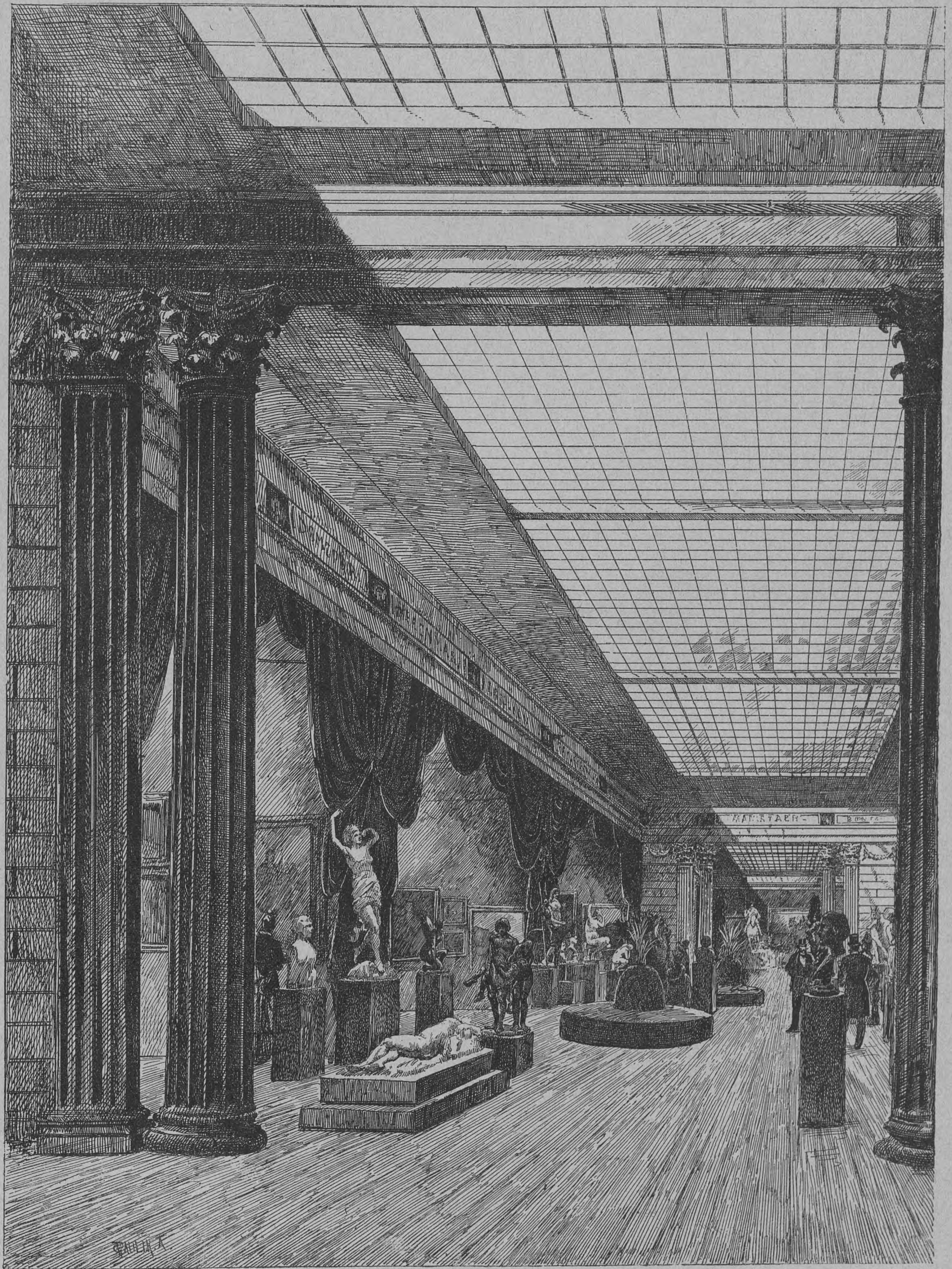

Parti af det Indre i den franske Kunstudstilling.

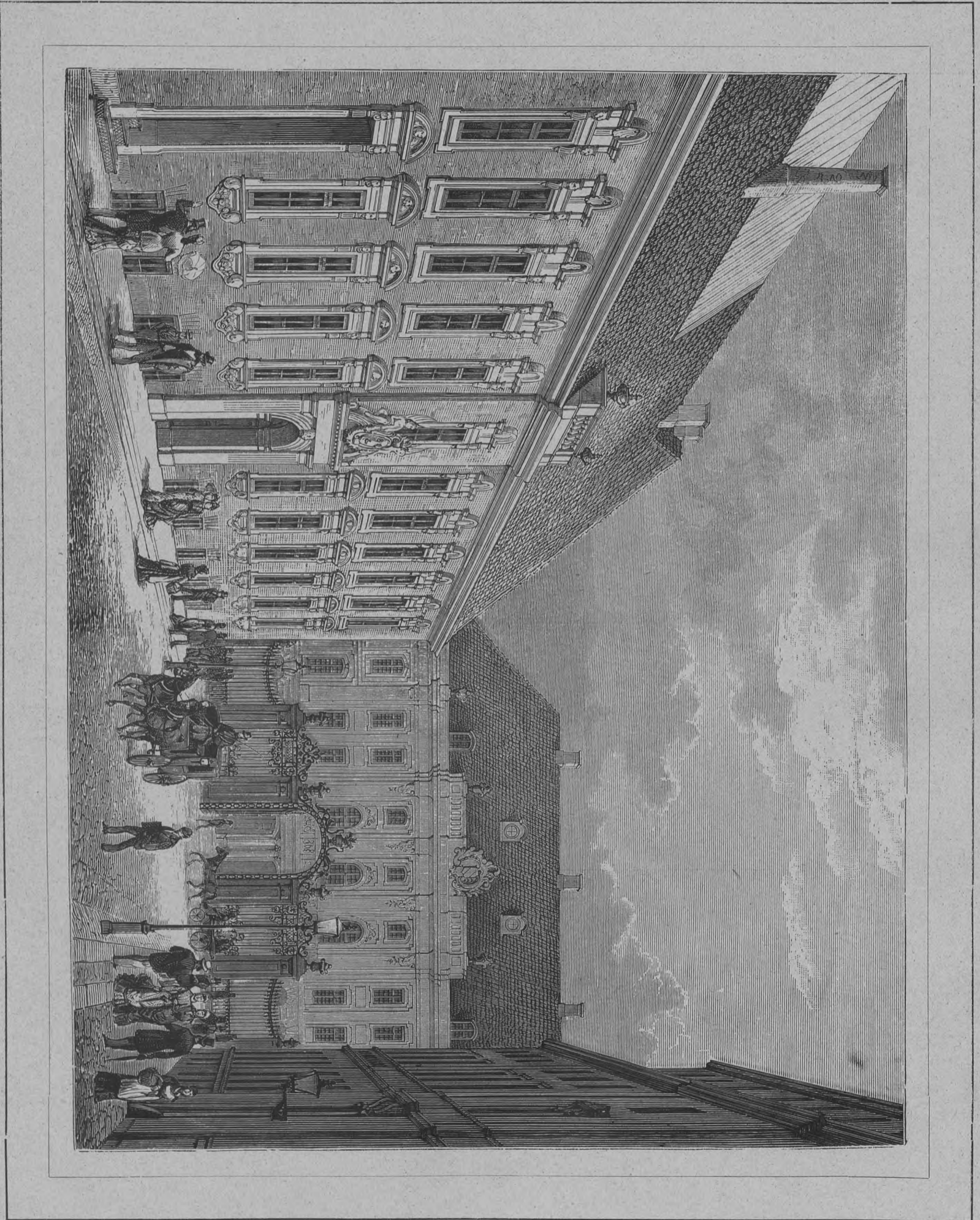

Moltkes Palais med Billedgalleriet i Dronningens Tværgade.

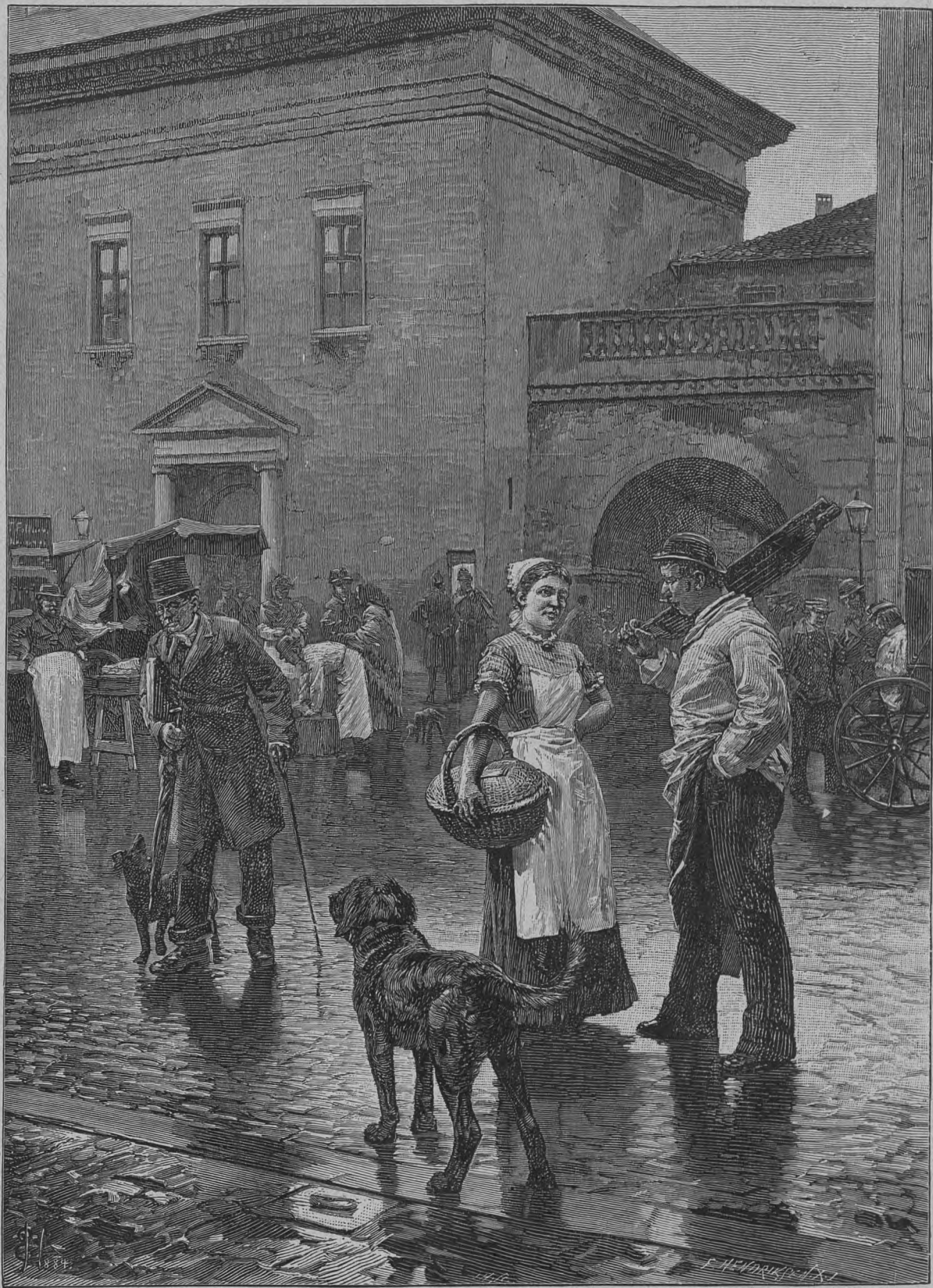

Nytorg. Efter Maleri af Erik Henningsen.



Paa Kunstauktion.

KUNSTAUCTIONEN
KUNSTWERKE

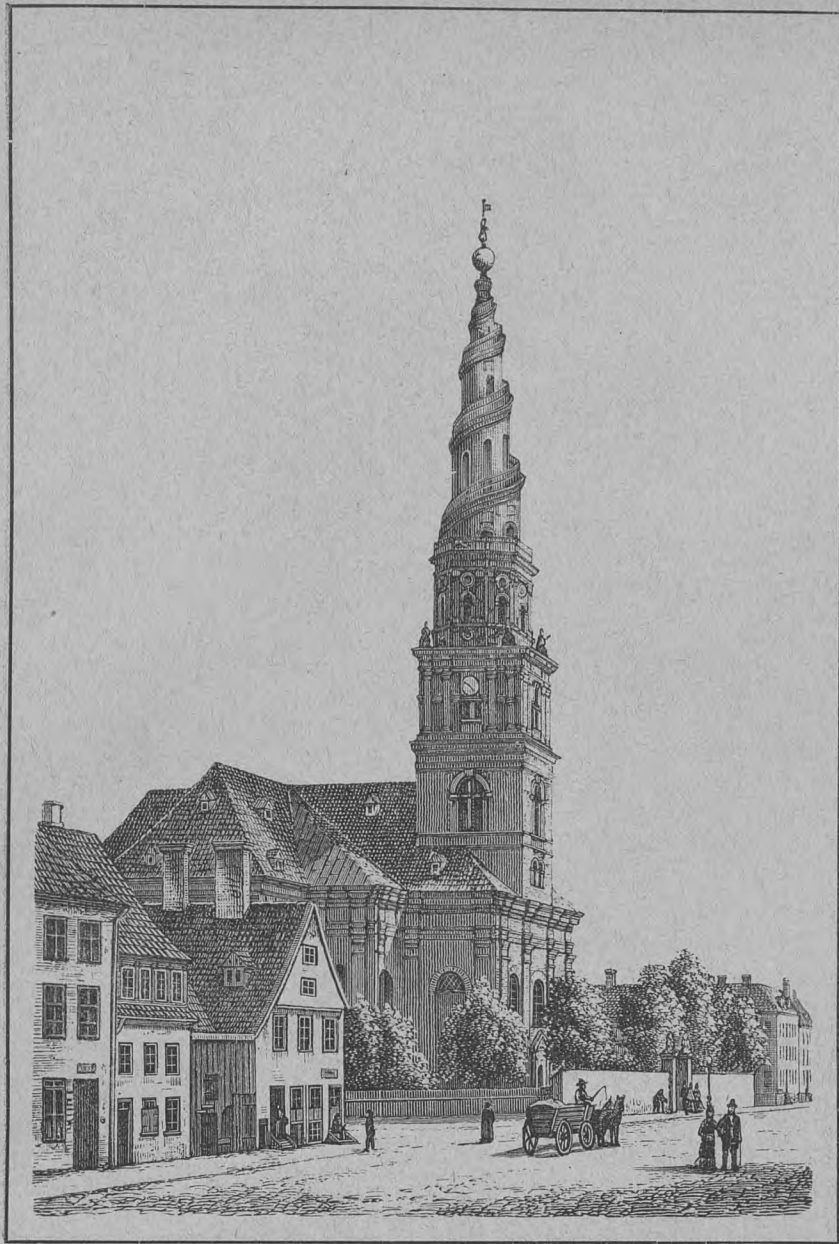

Frelsers Kirke.

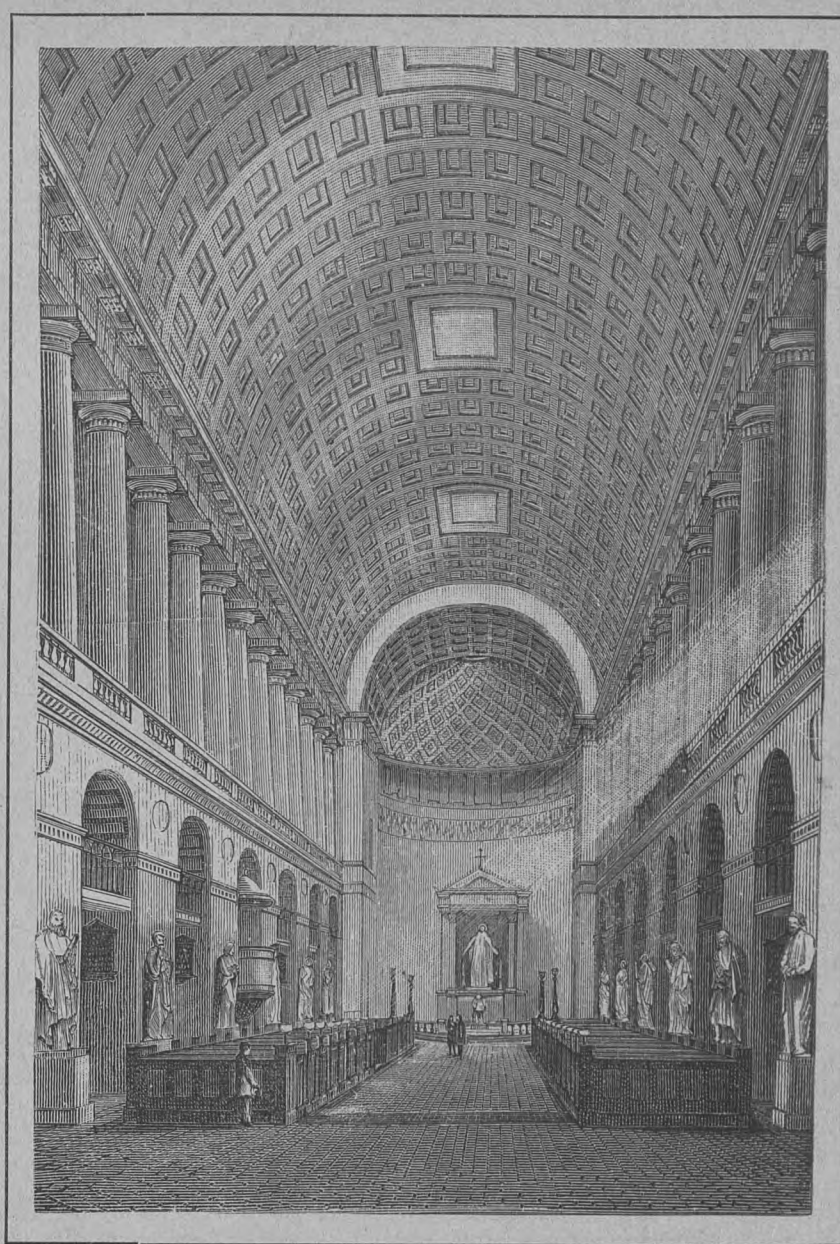

Indre af Frue Kirke



Kamel med Fæl i den zoologiske Have.



Fra Sadtepladsen paa Kjøbenhavns Væddeløbsbane ved Eremitagen.

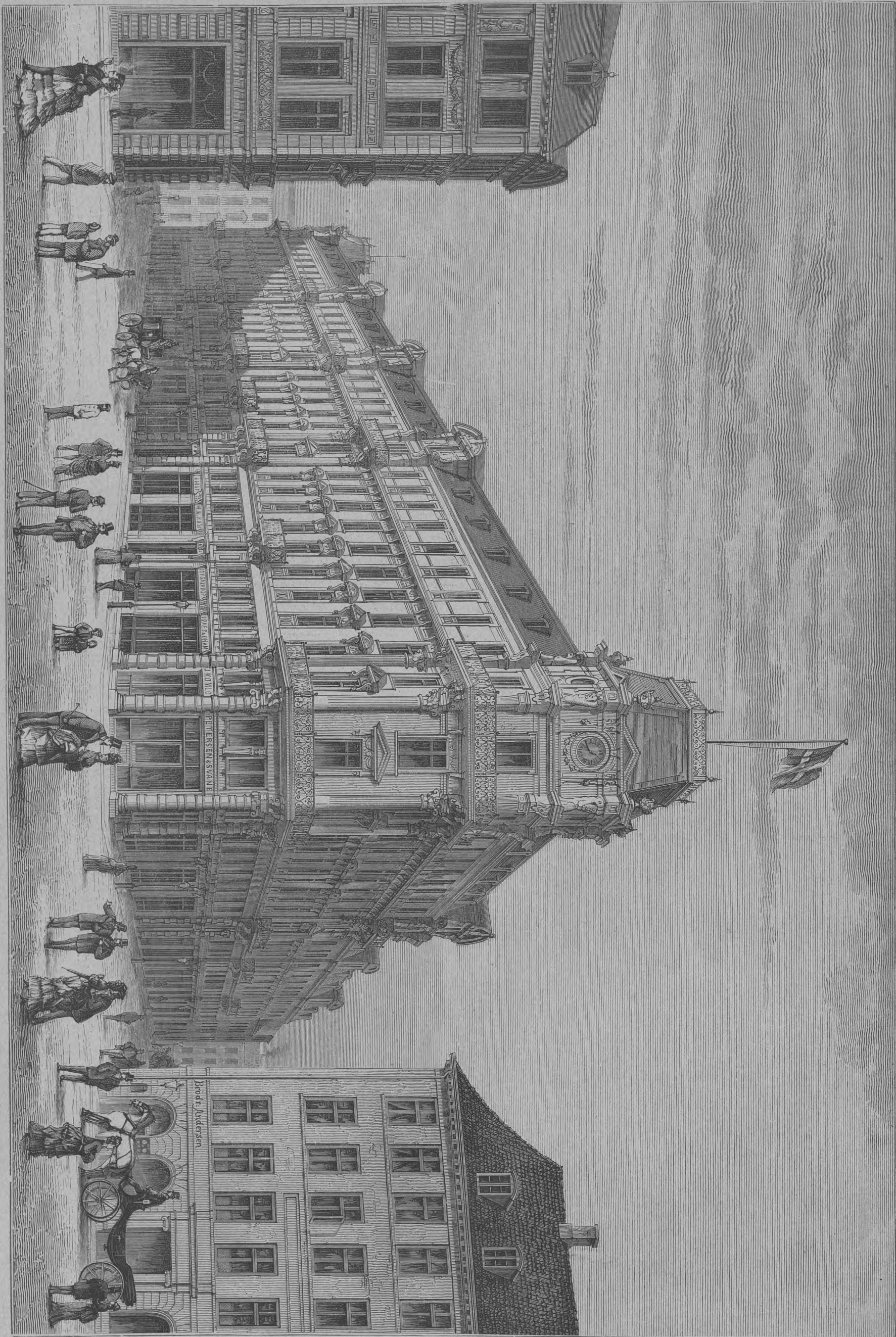

Hjørnet af Hovedvægtis- og Ny Adelgade.



Paa Klampenborgbanen.

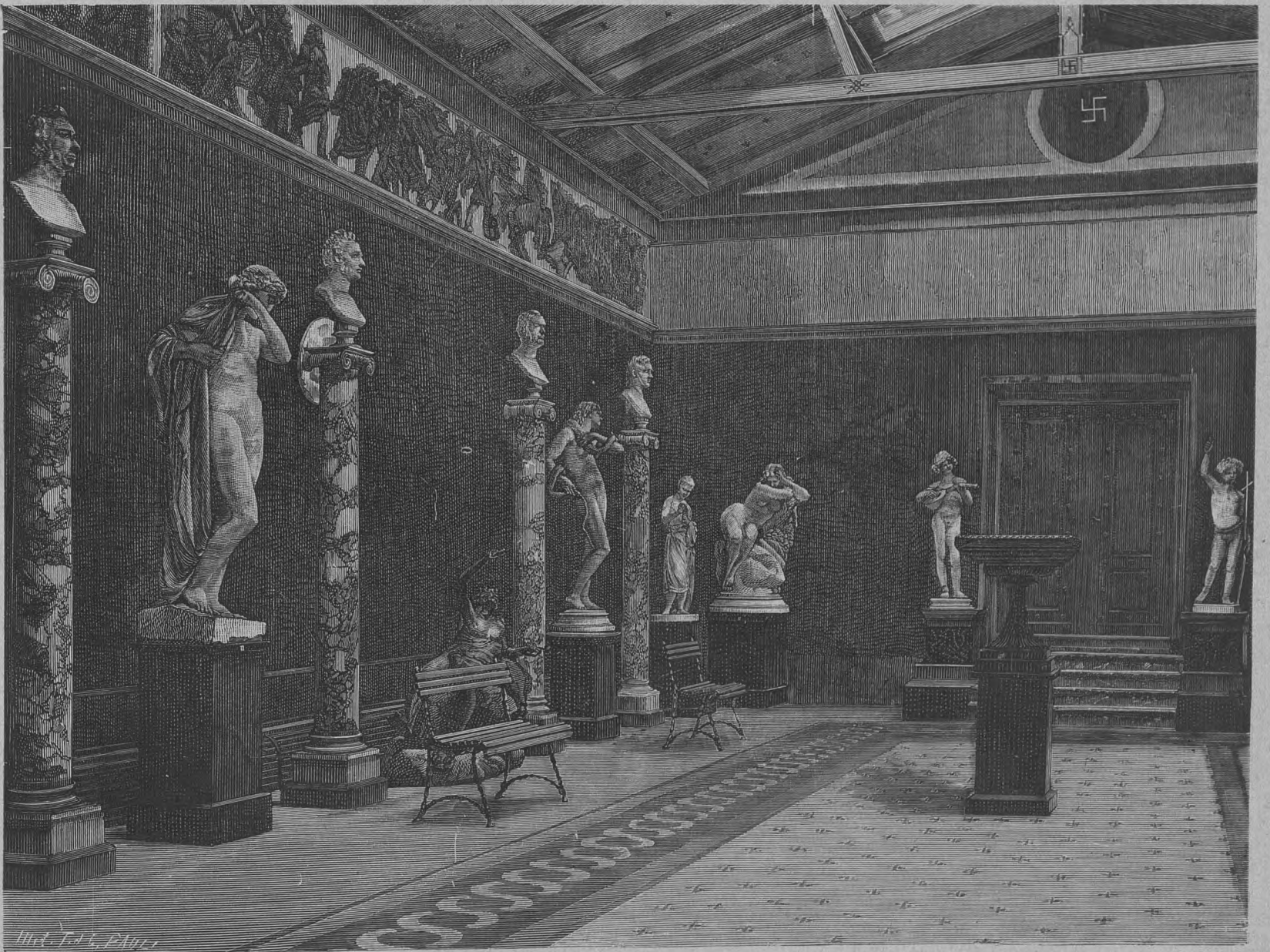

Vasesalen i Glyptotheket.

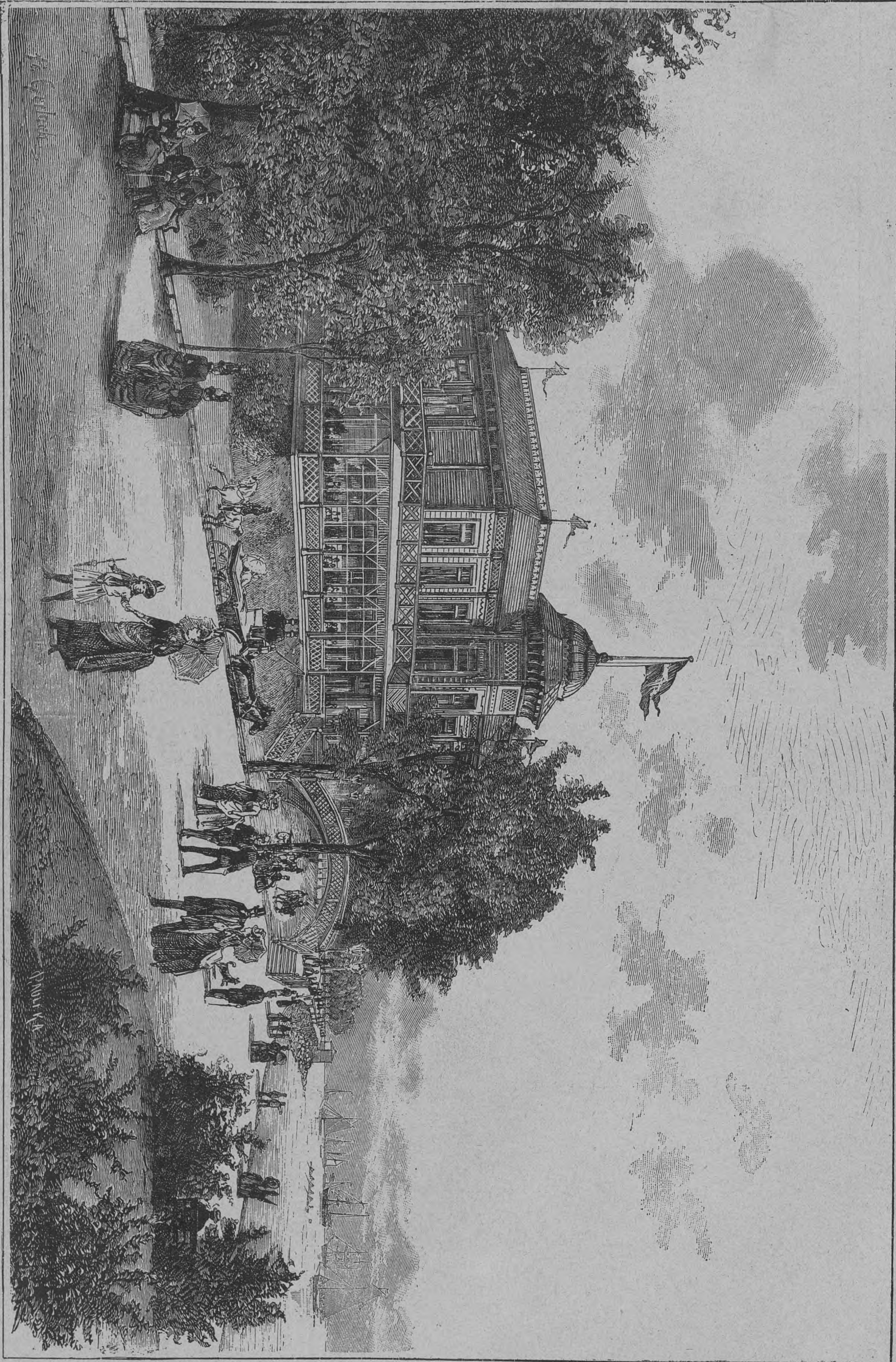

Langelinie Pavilion.

KOPENHAVEN
KÖNIGLICHES THEATER

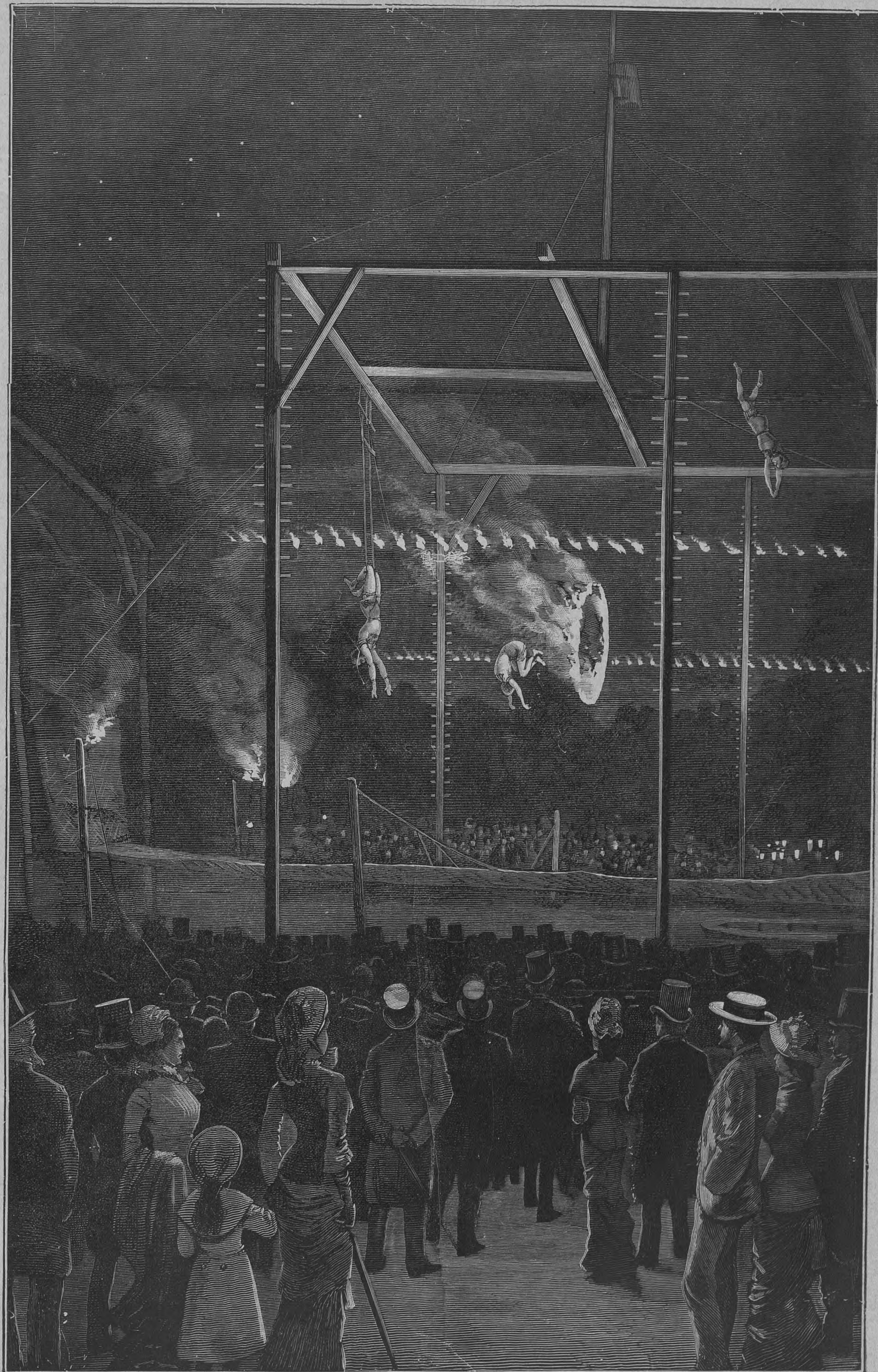

Akrobater paa Plainen i Tivoli.

KÖPENHAVNS
KOMMUNEBIBLIOTEKET

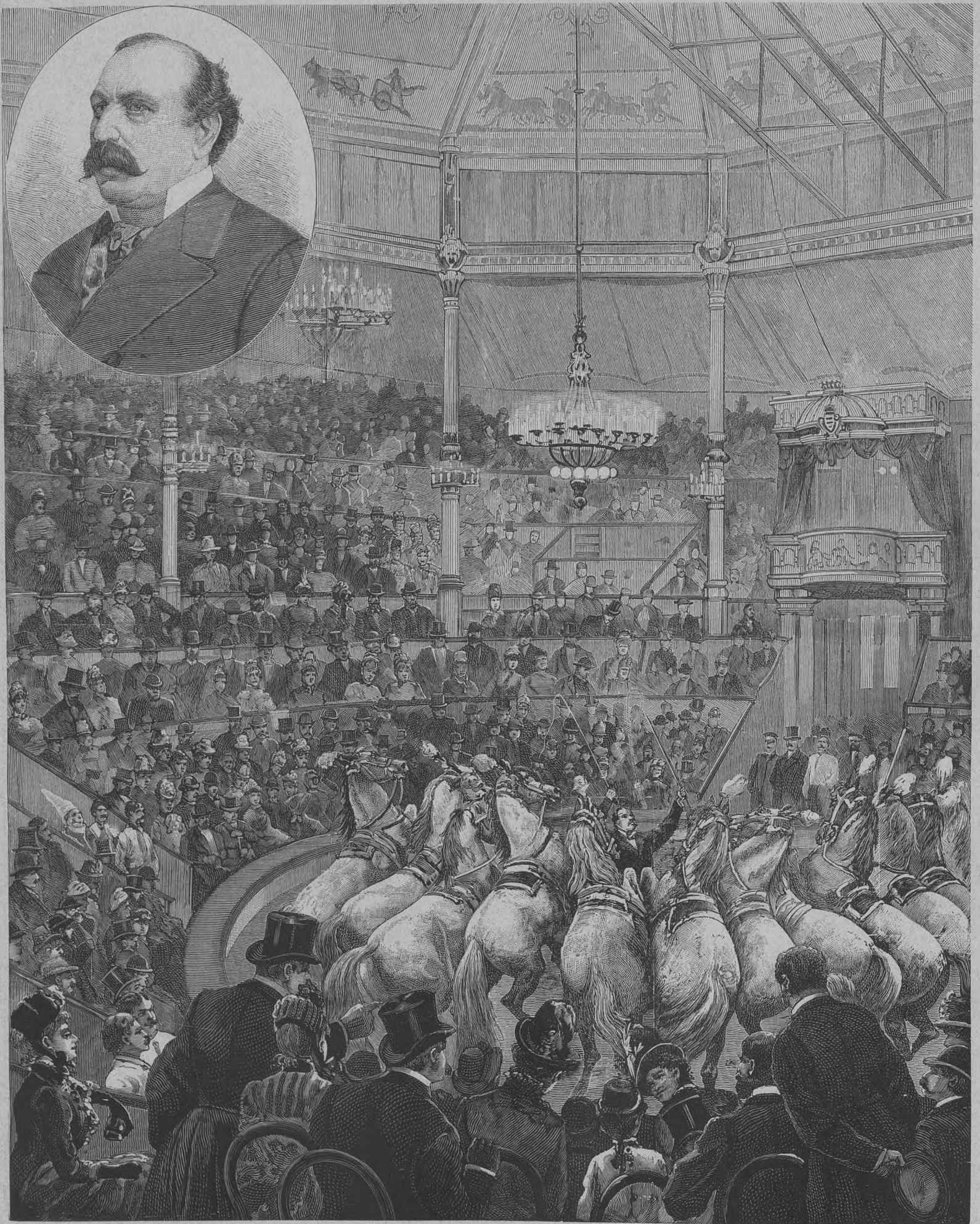

I Cirkus Renz.

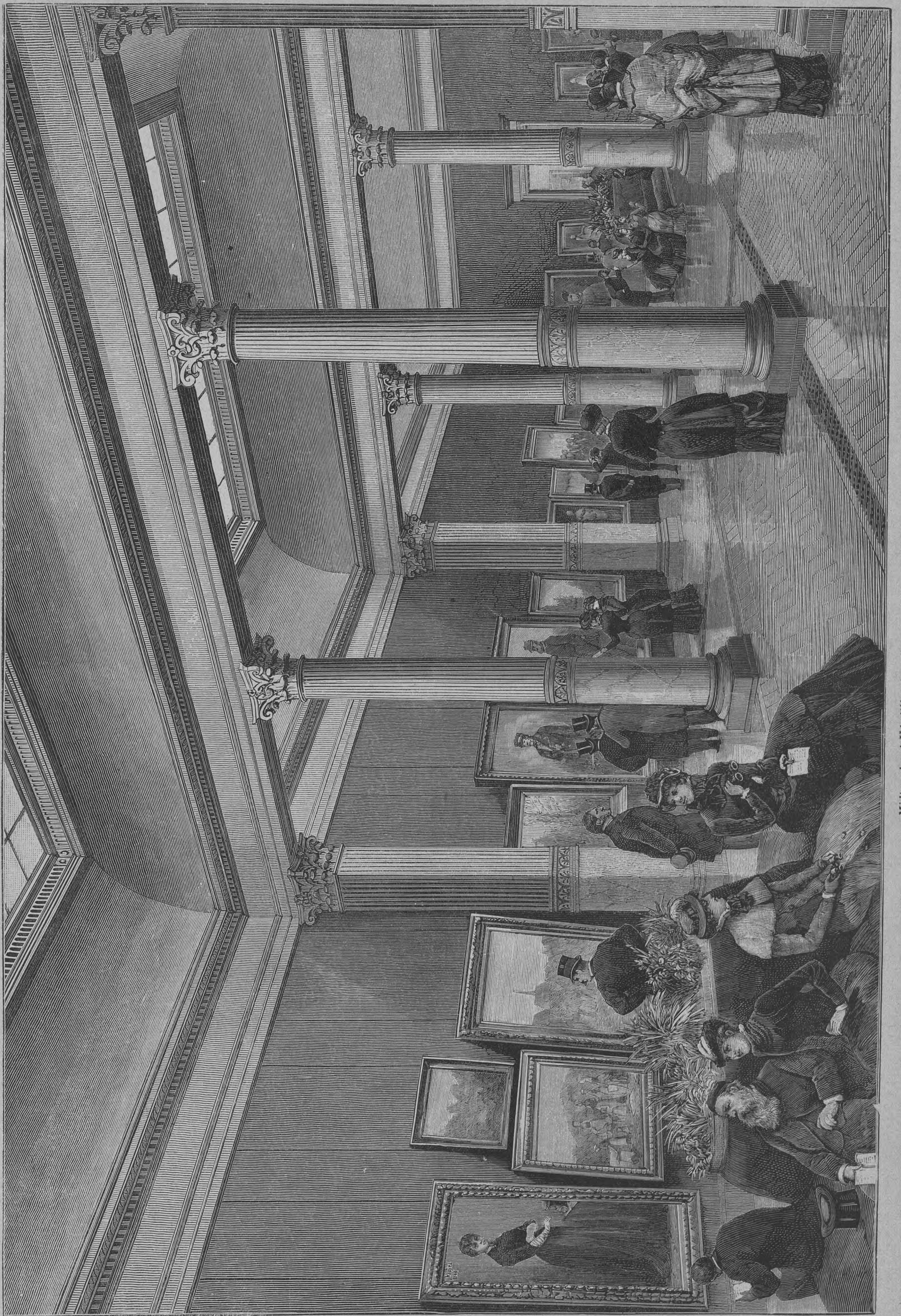

Midtersalen i Udstillingsbygningen ved Kunstakademiet.

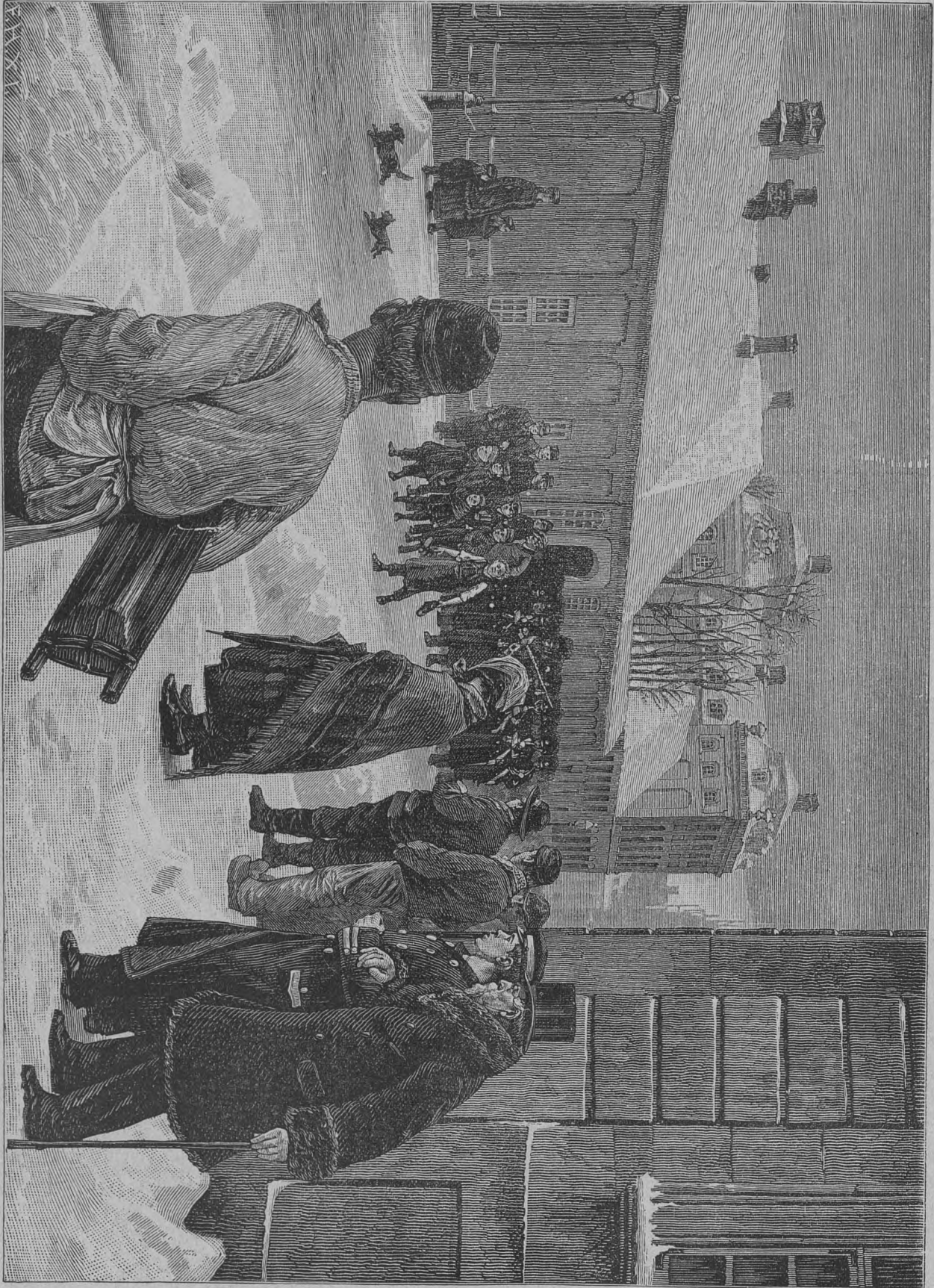

Vagtparaden trækker op! Efter Maleri af Erik Henningsen.

ROSENBLUMS

KØBENHAVNSBILDETRYK



Slotsholmskanal, set fra Børsen.



Dronning Louises Bro.

Chr. Blach, 1886



Ved Toldboden. Efter Maleri af Chr. Blach.

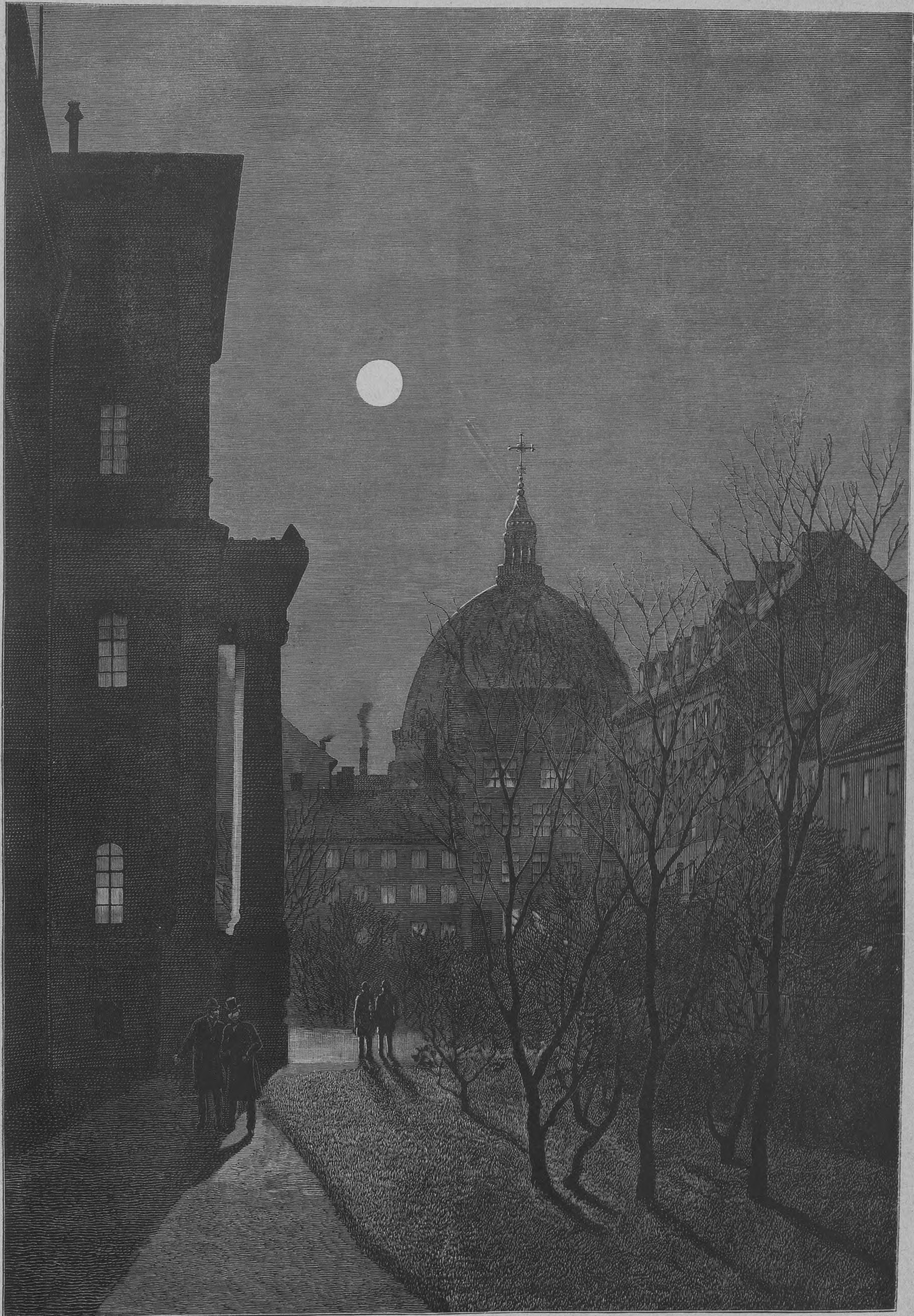

Aftenprospekt ved Frimurerlogen.

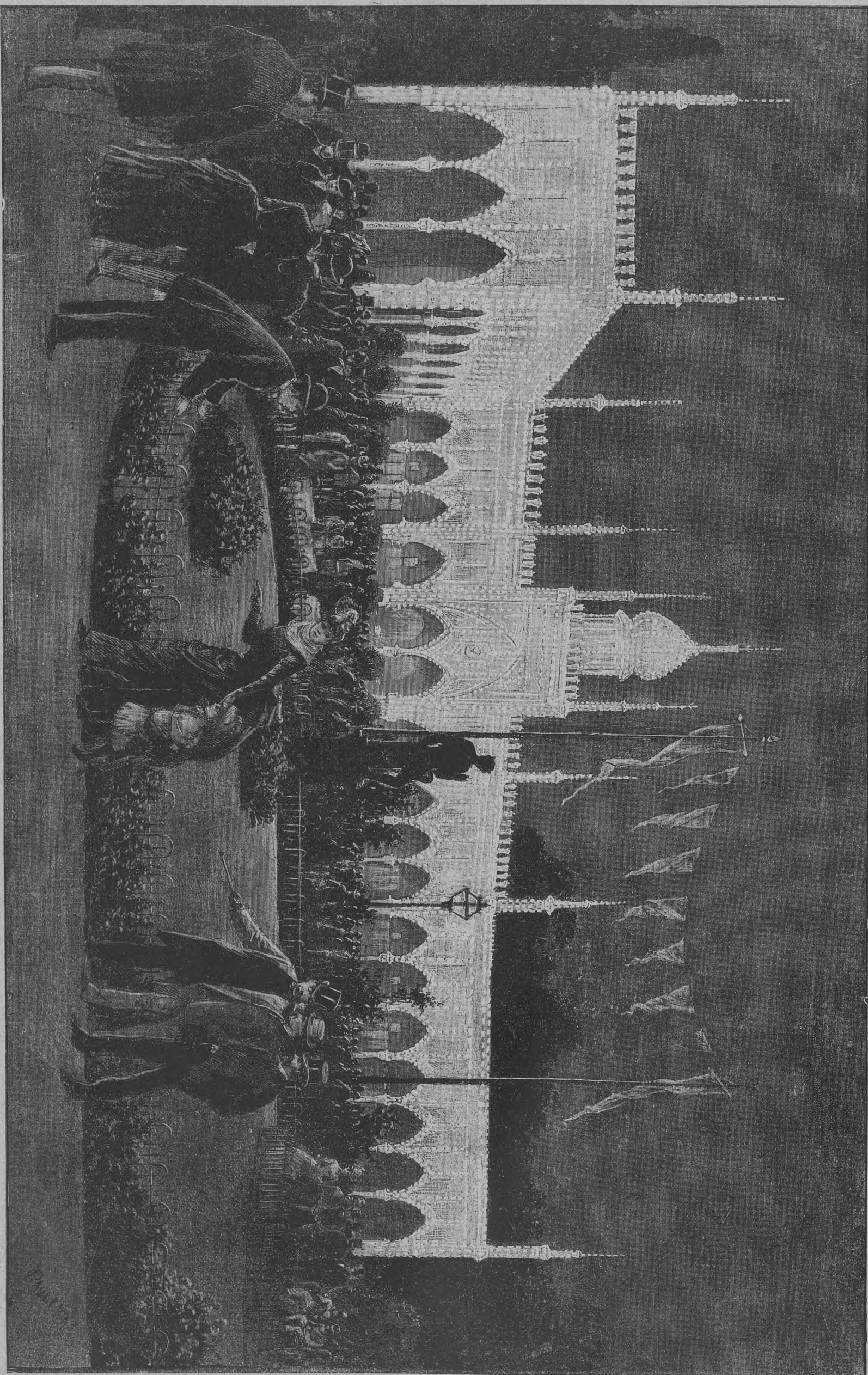

Bazaren ved Fester i Tivoli.

KÖNIGLICHE
BIBLIOTHEK
MÜNCHEN



Sarkofagsalen i Glyptotheket



Fra Kjødmarkedet paa Nytorv.

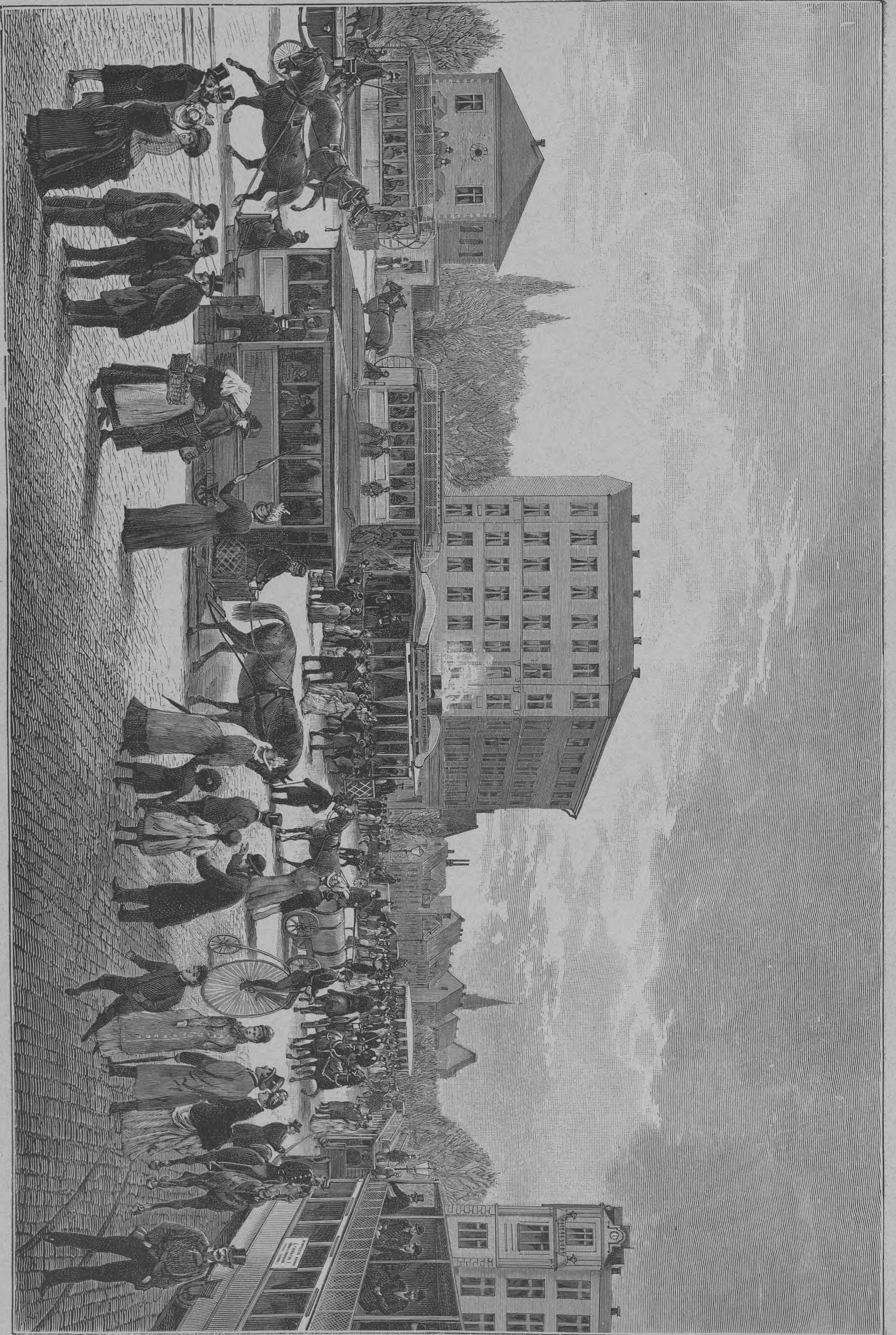

Ved Trianglen paa Østebro.

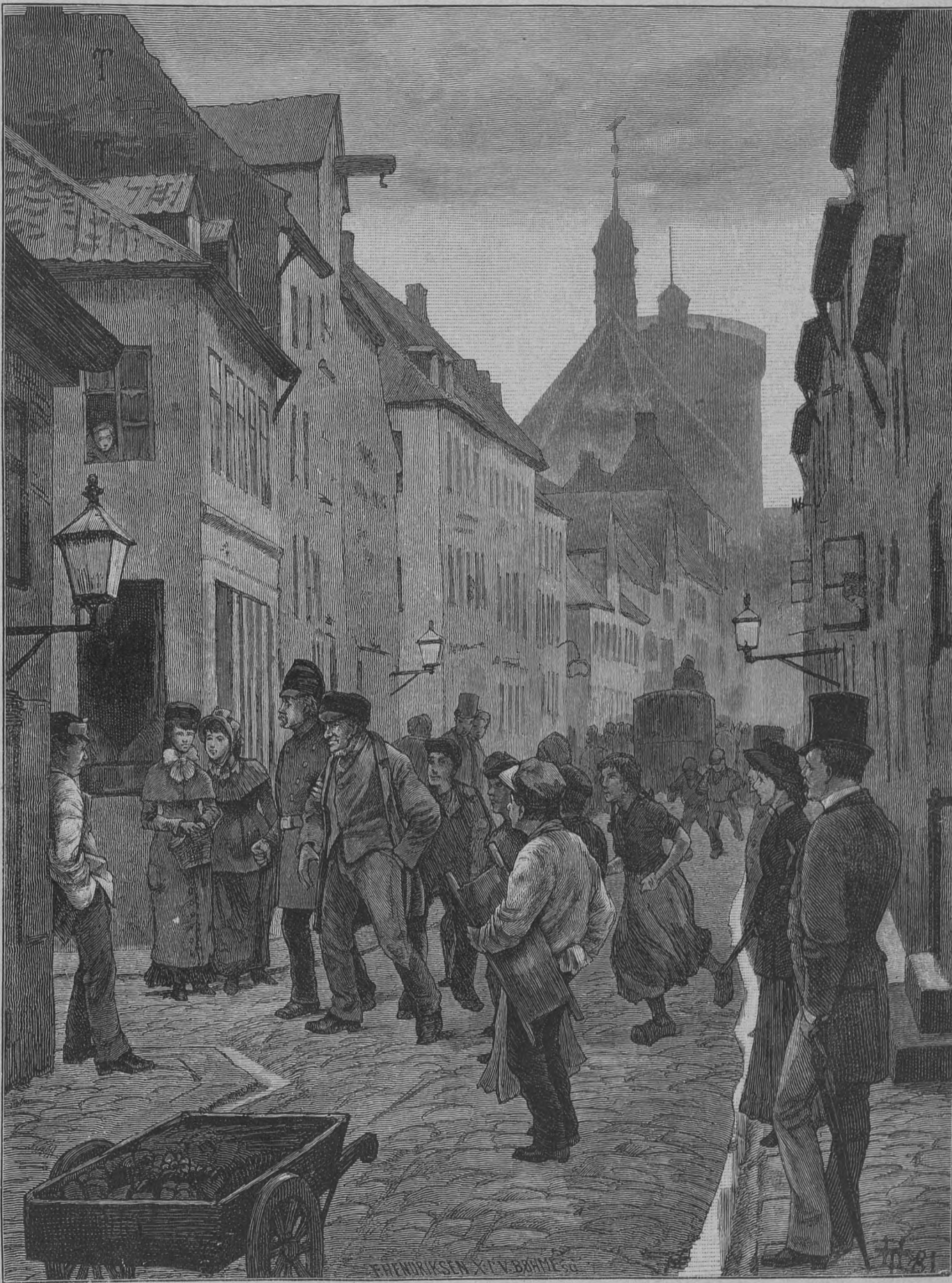

En Arrestation i Landemærket.

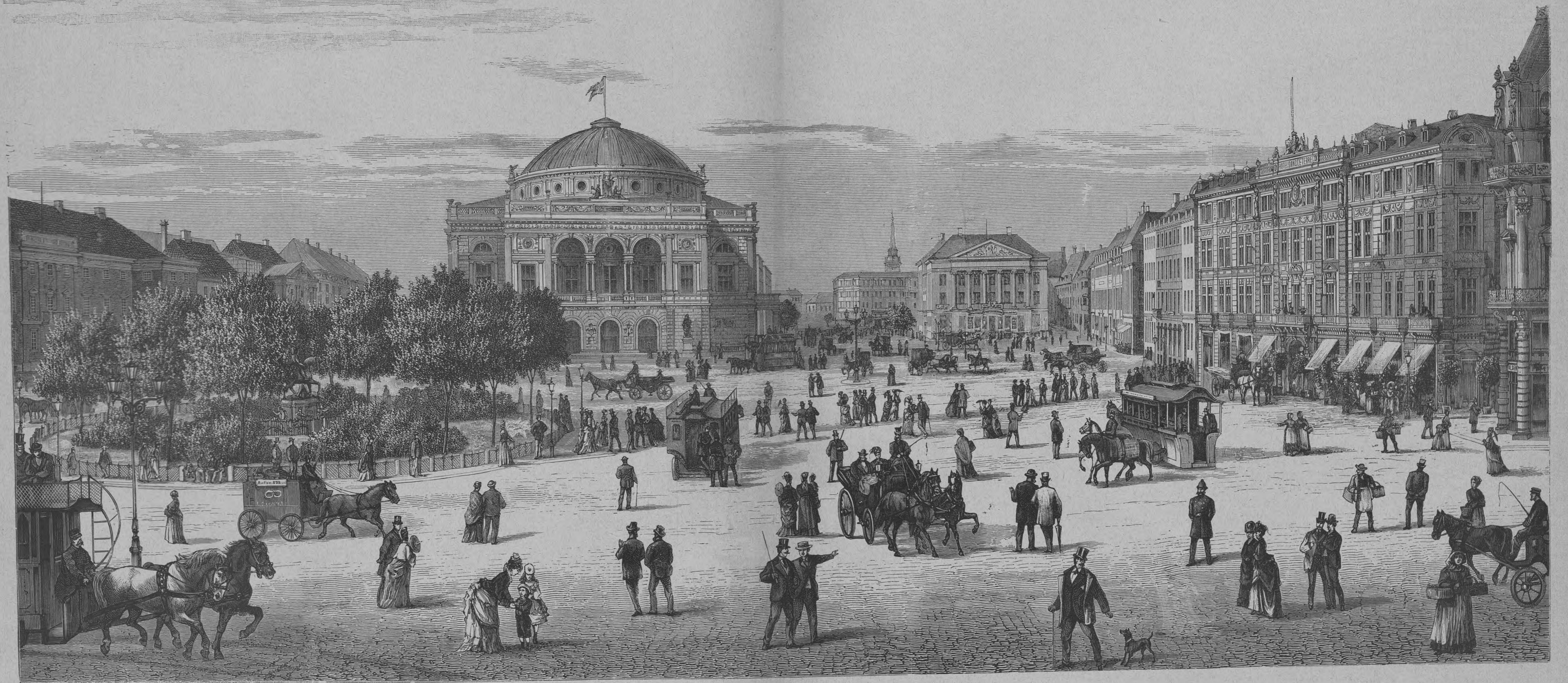

Den søndre Del af Kongens Nytorv.

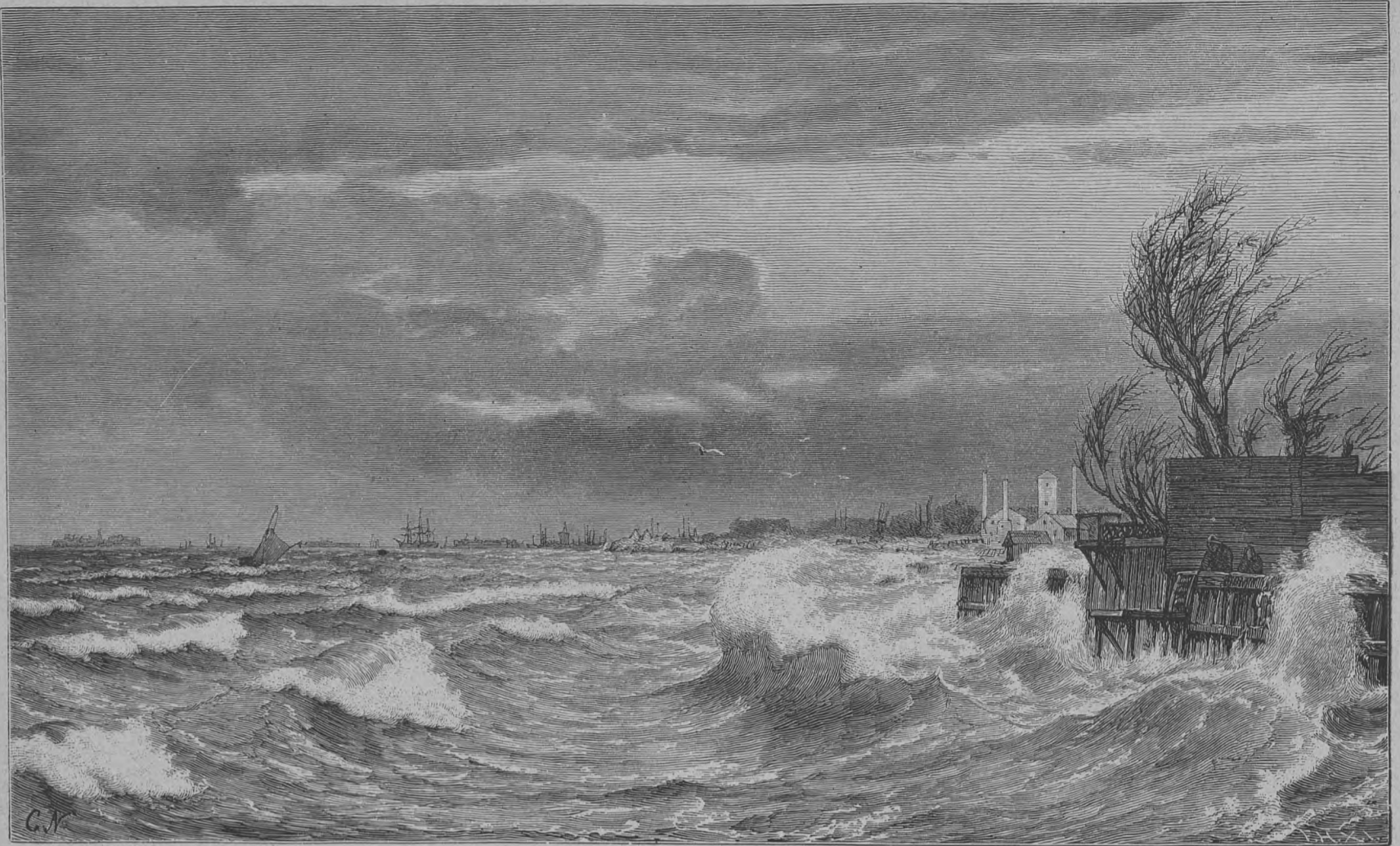

Novemberdag i Svanemøllebugten ved Kjøbenhavn. Efter Maleri af C. Neumann.

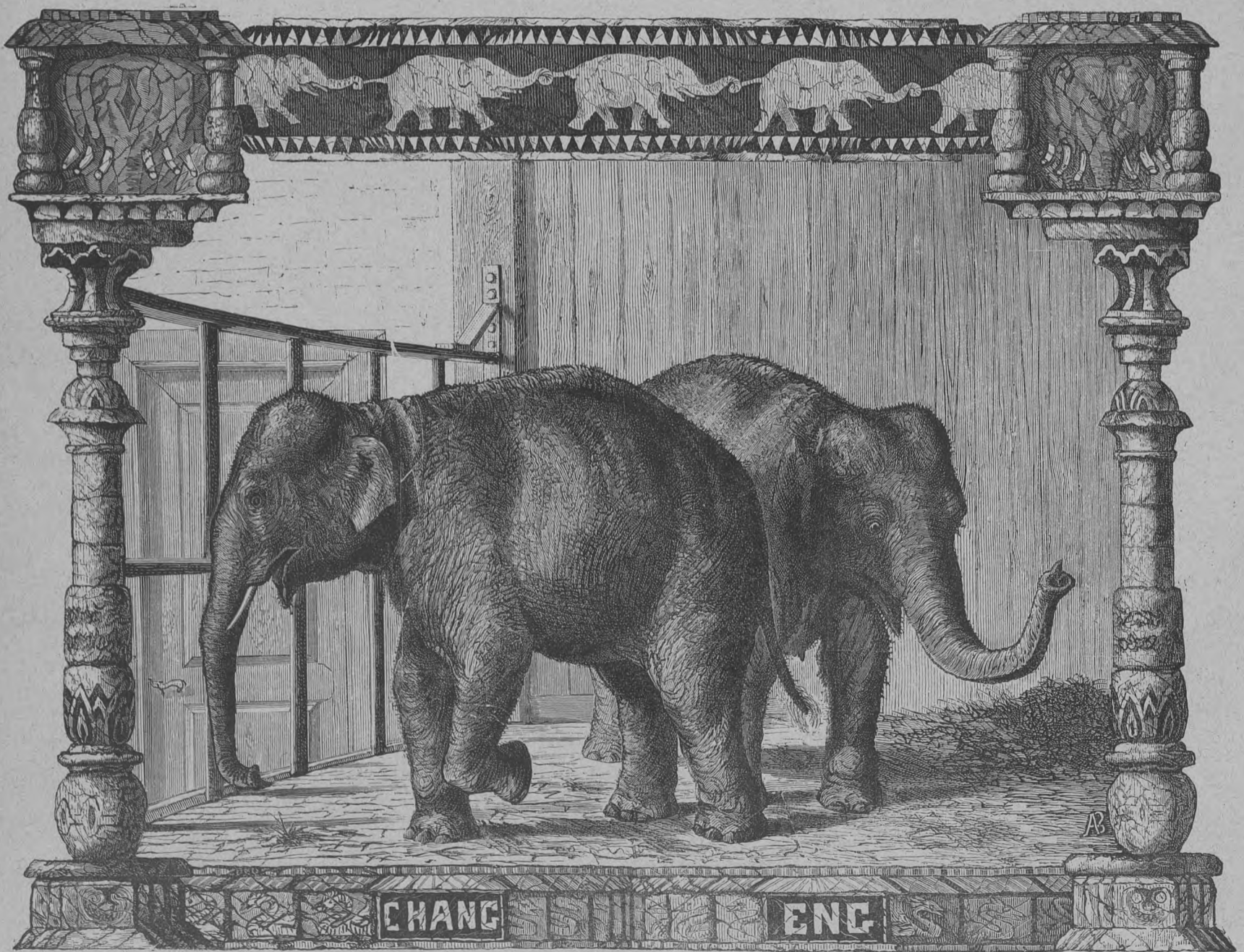

Chang og Eng i zoologisk Have.



Snevejrdsdag. Efter Maleri af Erik Henningsen.

KARL WILHELM

INDHOLD AF TREDIE SAMLING.

	Side
Spillemand (Efter Maleri af Vilh. Rosenstand)	3
Parti af Christiansgade	4
Længdehallen i den nordiske Udstillingsbygning (K. Jensen)	5
Hestemarked paa Kvægtorvet.	6
Sal i den Moltkeske Malerisamling	7
Fra Gammelstrand. Regnfuld Efteraarsmorgen (Efter Maleri af Edv. Petersen)	8
Nationalbanken	9
En Bjærgning ved Marmorbroen (K. Gamborg)	10
Amagertorv ved Juletid (Poul Fischer).	11
Sommerdag paa Københavns Rhed (Efter Maleri af Carl Locher).	12, 13
Helligaands Kirkes Portal	14
Postbudenes Udgang (K. Gamborg)	15
Teknisk Selskabs Skole	16
Haveudstillingen paa den nordiske Udstilling (K. Gamborg)	17
Vandværkets Bassin i Søndermarken (G. Emil Libert).	18
Ingelstadsstuen i Dansk Folkemusæum (K. Jensen)	„
Synagogen (Karl Jensen)	19
Udenfor à Porta (Efter Maleri af Vilh. Rosenstand)	20
Alexander Newski Kirke i Bredgade.	21
Frederik VII Rytterstatue paa Slotspladsen	22
Broncegaarden ved Glyptotheket (K. Jensen)	„
Tuborg Flasken med Elevatoren paa den nordiske Udstilling (K. Gamborg)	23
Kanonhallen i Tøjhuset	24
Amagertorv, set fra Hjørnet af Kirkestræde	25
Tivolis Bazar Restaurant (C. G. Hellqvist)	26
Parti af Kristianshavns Kanal (Efter Maleri af Fritz Thaulov)	27
Første Karnapværelse i dansk Folkemusæum (K. Jensen)	„
Parti af Børssalen (K. Gamborg)	28
Vesterbro ved Frihedsstøtten (K. Sédivy)	29
Udsigt fra Kunstnerhjemmet i Gothersgade	30
Indre af den franske Kunstudstilling (K. Gamborg)	31
Moltkes Palais med Billedgalleriet i Dronningens Tværgade	32
Nytorv (Efter Maleri af Erik Henningsen)	33
Paa Kunstauktion (Emil Rosenstand)	34
Frelser Kirke.	35
Indre af Frue Kirke	„
Kamel med Føl i Zoologisk Have (A. Hartvig)	„
Fra Sadlepladsen paa Københavns Væddeløbsbane ved Eremitagen (Poul Fischer)	36, 37
Hjørnet af Hovedvags- og Ny Adelgade.	38
Paa Klampenborgbanen (H. Tegner)	39
Vasesalen i Glyptotheket (K. Jensen)	„
Langelinies Pavillon	40
Akrobater paa Plainen i Tivoli (H. Tegner)	41
I Circus Renz	42
Midtersalen i Udstillingsbygningen ved Kunstakademiet	43
Vagtparaden trækker op! (Efter Maleri af Erik Henningsen)	44
Slotsholms Kanal, set fra Børsen (Efter Fotografi af H. Crone til Paulis Sommeren 1888)	45
Dronning Louises Bro	„
Ved Toldboden (Efter Maleri af Chr. Blache)	46
Aftenprospekt ved Frimurerlogen (G. Emil Libert)	47
Bazaren ved Fester i Tivoli (K. Gamborg)	48
Sarkofagsalen i Glyptotheket	49
Fra Kjødmarkedet paa Nytorv (Tom Petersen)	„
Ved Trianglen paa Østerbro	50
En Arrestation i Landemærket (H. Tegner)	51
Den søndre Del af Kongens Nytorv	52, 53
Novemberdag i Svanemøllebugten (Efter Maleri af C. Neumann)	54
Chang og Eng i Zoologisk Have (Alfred Benzon)	„
Snevejrsgang (Efter Maleri af Erik Henningsen)	55

