



mag 09. 373 Hf
Ex 2

BERETNING

OM

DET KJØBENHAVNSKE

BORGER- OG ALMUESKOLEVÆSENS TILSTAND

FOR

AARET 1900.

KJØBENHAVN.

TRYKT HOS J. H. SCHULTZ.

1901.

BRITISH

09.373

Xφ16

1900-04

THE UNIVERSITY OF

BRIDGE OF ALMERE COLLEGE

PLANT

1900

4552

Indhold.

	Side.		Side.
Skematisk Oversigt over alle under Direktionen hørende		Sjællandsgades Friskole	70
Skoler	4—16	St. Hans Gades —	72
Om Skolevæsenets Børgelse	17—21	Rymsgades —	73
Kommuneskolerne:		Randersgades —	75
I. Skolerne	22	Østre Gasværks —	77
II. Eleverne	23	Hjælpeklasser for svagt begavede Børn ...	78
III. Lærerpersalet	28	Den kommunale Belønnings- og Betalings-	
IV. Forskellig Meddelelser	30	skole	78
V. Specialia, edkommende de enkelte Skoler ...	33	Internatet paa Vesterfælledvej	80
Sølvges Betalingskole	33	Skolen paa St. Johannes Stiftelsen	83
Vestfoldgades —	34	De kommunale Fortsættelseskursus	84
Nørr Allés —	36	Skoler, som ganske bestaar ved egne Midler	89
Prinssegades —	37	De forenede Kirkeskoler	89
Narmsgades —	38	Opfostringshuset	91
Gaærksvejens —	40	Private Skoler, som bestaar alene ved Elevernes Skole-	
Østfarimagsgades —	42	bidrag	91
Cjrlottegades —	43	Gymnastik- og Svømmeundervisning	93
Mthæusgades —	45	Inspektørmøder	96
Wenshus —	46	Skolelæger	96
Indegades Friskole	48	Instruks for Skolelæger	96
Marslejstrædes —	49	Omordning af Skoledirektørembederne	98
Suhmsgades —	51	Instruks for Viceskoledirektørerne	99
Baadsmadsstrædes —	52	Forandring af Eksamenstiden	100
Dronningensgades —	54	Eksamensopgaver	101
Ny Vestergades —	55	Undervisning i Husholdning og Madlavning	106
Oehenschlägersgades —	57	Undervisning i Haandgerning	106
Istedgades —	58	Ferierejser	107
Enghavevejens —	60	Friskolebørns Børgelse	107
Haderslevgades —	62	Personalia	108
Kapelvejens —	63	Kommission til Drøftelse af Undervisningsplanen	108
Hellig Kors Kirkes —	65	Bilag.	111
Jagtvejens —	66	Skolevæsenets Regnskab for 1900	112
Husumgades —	68	De forenede Kirkeskolers Status ^{31/12} 1900	116
Raadmandsgades —	69	Anciennitetsliste.	

I. Kommuneskoler.

a. Betalingsskoler. (Maanedlig Betaling: 1 Kr.).

Timetabel for Betalingsskolerne.

Sølvgades Betalingsskole.

Nansensgades Betalingsskole.

Charlottegade Betalingsskole.

Vestervoldgades Betalingsskole.

Gasværksvejens Betalingsskole.

Matthæusgade Betalingsskole.

Nørre Allés Betalingsskole.

Østerfarimagsgades Betalingsskole.

Vibenshus Betalingsskole.

Prinsessegades Betalingsskole.

Drenge.

	Religion.	Dansk.	Anskuelser- undervisning.	Tysk.	Historie.	Geografi.	Naturhistorie.	Naturalære.	Matematik.	Regning.	Bogføring.	Skrivning.	Tegning.	Sang.	Gymn.	Sløjd.	Haandarbejde.	I alt.
6. Klasse	2	10	2	»	»	»	»	»	»	5	»	5	»	»	2	»	»	26
5. —	2	10	1	»	2	2	1	»	»	5	»	4	»	1	2	»	»	30
4. —	4	9	»	»	2	2	2	»	»	4	»	4	»	1	2	»	»	30
3. —	4	8	»	»	2	2	2	»	»	4	»	3	2	1	2	(1)	»	30
2. —	3	7	»	»	2	2	2	1	»	4	»	3	3	1	2	(2)	»	30
1. —	3	6	»	»	3	2	2	2	1	3	»	2	3	1	2	(2)	»	30
Afgangsklasse	1	5	»	6	3	1	1	2	2	2	1	»	4	»	2	(2)	»	30
Sum...	19	55	3	6	14	11	10	5	3	27	1	21	12	5	14	(8)		206

Piger.

6. Klasse	2	9	2	»	»	»	»	»	»	5	»	4	»	»	»	»	»	4	26
5. —	2	10	1	»	1	1	1	»	»	5	»	4	»	1	»	»	»	4	30
4. —	3	7	»	»	2	1	1	»	»	4	»	3	»	1	2	»	»	6	30
3. —	3	7	»	»	2	2	1	»	»	3	»	3	»	1	2	»	»	6	30
2. —	3	7	»	»	2	2	2	»	»	3	»	2	»	1	2	»	»	6	30
1. —	3	6	»	»	3	2	2	»	»	3	»	2	»	1	2	»	»	6	30
Afgangsklasse	1	5	»	6	1	1	1	2	»	2	1	»	2	»	»	»	»	8	30
Sum...	17	51	3	6	11	9	8	2	»	25	1	18	2	5	8	»	»	40	206

b. Friskoler.

Timetabel for Friskolerne.

Hindegades Friskole.	Istedgades Friskole.	Raadmandsgades Friskole.
Larslejstrædes Friskole.	Enghavevejens Friskole.	Sjællandsgades Friskole.
Suhmsgades Friskole.	Haderslevgades Friskole.	St. Hans Gades Friskole.
Baadsmadsstrædes Friskole.	Kapelvejens Friskole.	Ryegades Friskole.
Dronningensgades Friskole.	Hellig Kors Kirkes Friskole.	Randersgades Friskole.
Ny Vestergades Friskole.	Jagtvejens Friskole.	Østre Gasværks Friskole.
Oehlenschlägersgades Friskole.	Husumgades Friskole.	

Drengene.

	Religion.	Dansk.	Anskuelse- undervisning.	Tysk.	Historie.	Geografi.	Naturhistorie.	Naturlære.	Matematik.	Regning.	Begrøring.	Skrivning.	Tegning.	Sang.	Gymnastik.	Sløjd.	Haandarbejde.	I alt.
6. Klasse	2	10	2	»	»	»	»	»	»	5	»	5	»	»	2	»	»	26
5. —	2	10	1	»	1	1	1	»	»	5	»	4	»	1	2	»	»	28
4. —	4	9	»	»	2	2	1	»	»	4	»	4	»	1	2	»	»	29
3. —	4	8	»	»	2	2	1	»	»	4	»	3	2	1	2	(2)	»	29
2. —	3	7	»	»	2	2	2	»	»	4	»	3	3	1	2	(2)	»	29
1. —	3	6	»	»	3	2	1	2	1	3	»	2	3	1	2	(2)	»	29
Afgangsklasse	1	5	»	6	3	1	1	2	2	2	1	»	4	»	2	(2)	»	30
Sum...	19	55	3	6	13	10	7	4	3	27	1	21	12	5	14	(8)	»	200

Piger.

	Religion.	Dansk.	Anskuelse- undervisning.	Tysk.	Historie.	Geografi.	Naturhistorie.	Naturlære.	Matematik.	Regning.	Begrøring.	Skrivning.	Tegning.	Sang.	Gymnastik.	Sløjd.	Haandarbejde.	I alt.	
6. Klasse	2	9	2	»	»	»	»	»	»	5	»	4	»	»	»	»	»	4	26
5. —	2	10	1	»	1	1	»	»	»	4	»	4	»	1	»	»	»	4	28
4. —	3	7	»	»	1	1	1	»	»	4	»	3	»	1	2	»	»	6	29
3. —	3	7	»	»	2	2	1	»	»	3	»	3	»	1	2	»	»	5	29
2. —	3	7	»	»	2	2	2	»	»	3	»	2	»	1	2	»	»	5	29
1. —	3	6	»	»	3	2	2	»	»	3	»	2	»	1	2	»	»	5	29
Afgangsklasse	1	5	»	6	1	1	1	2	»	2	1	»	2	»	»	»	»	8	30
Sum...	17	51	3	6	10	9	7	2	»	24	1	18	2	5	8	»	»	37	200

Skoletiden er baade for Betalings- og Friskoler 8—1 eller 1—6.

Der har været indført obligatorisk Undervisning (4 Timer ugentlig) i Husholdning og Madlavning for de kvindelige Elever i 1ste Klasserne i Skolerne ved Østre Gasværk og Vibenshus, i Haderslevgade og Matthæusgade, paa Enghavevej og i Istedgade. De 4 Timer til dette Fag er i ovennævnte Skoler skaffede til Veje ved at lade de 2 ugentlige Skrivetimer bortfalde og indskrænke Timetallet i Haandarbejde til 4 samt i Friskolerne at sætte Timetallet op fra 29 til 30.

II. Skoler, som ganske bestaar ved

Skolens Navn og Beliggenhed.	Undervisningsfagene og												
	Religion.	Dansk.	Tysk.	Fransk.	Engelsk.	Historie.	Geografi.	Naturhistorie.	Naturlære.	Matematik.	Regning.	Skrivning.	Tegning.
De forenede Kirkeskoler. Nørregade Nr. 37.....	22	51	15	»	»	19	16	12	4	7	28	26	14
Opfostringshusets Skole. Kalkbrænderivej Nr. 48.....	10	28	8	»	»	10	8	8	4	10	14	13	12
Den kongelige Belønningsskole. H. C. Andersens Gade Nr. 10	7	16	3	»	»	4	4	»	»	»	6	4	2
Dronningensgades Friskole. Dronningensgade Nr. 67.....	7	18	3	»	»	9	6	3	1	»	11	6	»
Den mosaiske Drengeskole. Skindergade Nr. 14.....	Hebr. 8	13 34	9	4	6	7	7	5	»	4½	22	12	4
Den mosaiske Pigeskole (Karolineskolen). Pilestræde Nr. 48.	Hebr. 8	6 21	8	»	3	11	8	4	»	»	12	12	3
Det forenede Velgørenhedsselskabs Skole. Aabenraa Nr. 29	16	28	12	12	17	20	12	12	8	13	17	12	10
Det kvindelige velgørende Selskabs Tjenestepigeskole. Krystalgade Nr. 3.....	7	11	»	»	»	5	4	2	»	»	6	4	»
Det søsterlige Velgørenhedsselskabs Skole. St. Kannikestræde Nr. 13.....	9	17	2	»	»	7	6	3	»	»	9	7	2

III. Skoler, som for en Del bestaar ved

Skolens Navn og Beliggenhed.	Undervisningsfagene og												
	Religion.	Dansk.	Tysk.	Fransk.	Engelsk.	Historie.	Geografi.	Naturhistorie.	Naturlære.	Matematik.	Regning.	Skrivning.	Tegning.
1. Døtreskolen paa Kristianshavn. Strandgade Nr. 23..	14	34	9	16	15	14	14	10	2	»	20	14	5
2. Pigeasylskolen. Nørrebrogade Nr. 51.....	12	49	»	»	»	9	8	8	»	»	19	12	5
3. St. Ansgars Kirkeskole for Drengene. Bredgade Nr. 67.	8	8	6	»	»	3	4	1	1	»	10	6	4
4. St. Josefs Søstres Skole for katolsk Menighed. Bredgade Nr. 69.....	19	24	4	»	»	2	4	1	»	»	18	13	2
5. St. Josefs Søstres franske Skole. Toldbodvej Nr. 14.	»	26	10	27	8	13	8	7	2	»	22	19	7

egne Midler uden Betaling af Eleverne.

disses Timetal.					Lærernes Antal.		Børnenes Antal.			Ældste og yngste Barns Alder.	Klasser.	Værelser.	Skoletid.	Maanedlig Betaling.	
Anskuelser-øvelser.	Sang.	Gymnastik.	Haandarbejde.	I alt.	Lærere.	Lærereinder.	Dreng e.	Piger.	I alt.						
»	16	16	26	272	13	4	122	123	245	14—10	8	10	Drengene: 8—2. Pigerne: 9—2.	Ingen.	
»	4	8	8	146	7	»	80	»	80	15—10	4	6	8—2. Gymnastik: 5—7.	—	
»	2	»	12	60	1	3	»	40	40	16—7	2	2	9—2.	—	
»	2	3	3	18	90	»	5	»	50	50	15—8½	3	3	8—1.	—
»	2	2	4	146½	14	2	64	»	64	15½—6½	6	5	9—1, 2 ell. 3.	—	
»	5	1	6	28	136	7	8	»	60	60	16½—6	4	4	8 ell. 9 til 2 ell. 2.	—
»	»	9	12	»	210	43	»	93	»	93	16—9	6	6	8—11 (12) og 3 (4)—6.	—
»	»	2	2	15	58	1	5	»	34	34	15—10	2	2	8—1 ell. 2.	—
»	»	3	4	28	97	4	7	»	50	50	15—10	3	3	8-1. Skræddersyn.: 1½-3.	—
							359	357	716						

egne Midler eller understøttes af Selskaber.

disses Timetal.					Lærernes Antal.		Børnenes Antal.			Ældste og yngste Barns Alder.	Klasser.	Værelser.	Skoletid.	Maanedlig Betaling.	
Anskuelser-øvelser.	Sang.	Gymnastik.	Haandarbejde.	I alt.	Lærere.	Lærereinder.	Dreng e.	Piger.	I alt.						
»	3	8	17	39	234	3	9	»	51	51	16—6	8	7	9—1, 2 ell. 3.	4—10 Kr.
»	3	4	12	31	172	2	10	»	156	156	15—5	6	6	9—1, 1½ ell. 2.	1½ Kr.
»	»	2	2	»	55	5	»	38	»	38	14—8	2	2	9—2.	1 Kr. eller mindre.
»	»	2	»	17	103	2	5	26	104	130	15—6	4	4	9—1 ell. 2.	50 Øre.
»	2	7	»	38	196	»	12	»	92	92	16—6	7	7	9—2 (Torsdag 9—12).	4—12 Kr.
							64	403	467						

Skolens Navn og Beliggenhed.	Undervisningsfagene og												
	Religion.	Dansk.	Tysk.	Fransk.	Engelsk.	Historie.	Geografi.	Naturhistorie.	Naturlære.	Matematik.	Regning.	Skrivning.	Tegning.
6. St. Knuds katolske Drengeskole. Stenosgade Nr. 2...	15	31	20	>	8	10	10	9	2	8	34	12	4
7. St. Petri Dreng-Kirkeskole. Larslejstræde Nr. 7	20	21	36	>	10	7	8	5	5	9	28	23	6
8. St. Petri Dreng-Realskole. Larslejstræde Nr. 5	15	34	41	7	13	11	10	10	7	13	29	19	9
9. St. Petri Pigeskole. St. Pederstræde Nr. 4	16	28	28	4	5	10	11	4	2	>	27	13	10
10. Skolen for Vanføre. Toldbodvej Nr. 34 (Børnehave 12 T.)	8½	27	>	>	7½	5½	2	>	>	>	18	7½	2
11. Tysk-reformert Skole. Gotersgade Nr. 109	6	14	18	>	>	5	6	2	2	>	12	6	4

Private Skoler, som bestaar

Under Vor Frelser's Sogns

Skolens Navn og Beliggenhed.	Undervisningsfagene og												
	Religion.	Dansk.	Tysk.	Fransk.	Engelsk.	Historie.	Geografi.	Naturhistorie.	Naturlære.	Matematik.	Regning.	Skrivning.	Tegning.
1. Kristianshavns Pigeskole. Overgaden n. Vandet Nr. 29	10	23	8	4	6	10	10	4	>	>	16	14	6

disses Timetal.					Lærernes Antal.		Børnenes Antal.			Ældste og yngste Barns Alder.	Klasser.	Værelser.	Skoletid.	Maanedlig Betaling.
Anskuelser-øvelser.	Sang.	Gymnastik.	Haandarbejde.	I alt.	Lærere.	Lærerinder.	Dreng.	Piger.	I alt.					
3	4	4	>	172	11	>	64	403	467	17-6	8	7	9-2 ell. 2½.	3-7 Kr.
17	7	12	>	214	8	>	57	>	57	14½-6½	7	7	8-12, 1 ell. 2 ell. 11 ell. 12-3 ell. 4.	For Børn af Menighedens Medlemmer 3½ Kr., for andre 4½ Kr.
12	6	16	>	252	9	>	123	>	123	15-6	8	8	8-2 ell. 9-3.	5-12 Kr.
5	10	6	33	210	1	8	>	163	163	14¾-6½	7	7	8-1 ell. 9-2.	I de 2 øverste Klasser 7½ Kr., i de andre: Menighedens Børn 4 Kr., andre Børn 5 Kr.
3	4	4	Sløjd 10 > 24 8	119	>	6	18	28	46	15-6	4	5	8½-11½ og 1-5.	6 Kr.
2	2	4	8	91	7	2	35	31	66	14¼-6¾	8	2	8, 9 ell. 10-2.	Reformerte Børn 2 Kr., Lutherske Børn 3 Kr.; Børn af uformuende reformerte Forældre kan efter Ansøgning faa Friplads.
							514	625	1139					

alene ved Elevernes Skolebidrag.

Skolekommission.

disses Timetal.					Lærernes Antal.		Børnenes Antal.			Ældste og yngste Barns Alder.	Klasser.	Værelser.	Skoletid.	Maanedlig Betaling.
Anskuelser-øvelser.	Sang.	Gymnastik.	Haandarbejde.	I alt.	Lærere.	Lærerinder.	Dreng.	Piger.	I alt.					
2	1	4	28	146	2	7	>	68	68	15-7	5	4	9-2 ell.	3-6 Kr.
							>	68	68					

Under Vor Frue Sogns

Skolens Navn og Beliggenhed.	Undervisningsfagene og												
	Religion.	Dansk.	Tysk.	Fransk.	Engelsk.	Historie.	Geografi.	Naturhistorie.	Naturalære.	Matematik.	Regning.	Skrivning.	Tegning.
1. Frk. Henrichsens Borgerpigeskole. Nørregade Nr. 26.	8	22	7	>	5	8	8	2	>	>	14	11	2
2. Frk. Kurthals's Opsynsskole. Løngangsstræde Nr. 16 B	>	>	>	>	>	>	>	>	>	>	>	>	>
3. Frk. Wests Borgerpigeskole. Kattesund Nr. 12.....	10	28	4	>	6	6	10	3	>	>	16	14	>

Under Garnisons Sogns

1. Frk. Valeurs højere Pigeskole. St. Annæplads Nr. 18.	12	32	6	6	9	13	10	6	2	>	16	13	4
---	----	----	---	---	---	----	----	---	---	---	----	----	---

Under Helligaands Sogns

1. Frk. Dodts højere Pigeskole. Vimmelskafte Nr. 38 ...	14	24	18	15	18	12	8	10	6	8	20	16	10
2. Fru Dahls Borgerpigeskole. Skindergade Nr. 27.....	9	26	10	>	3	9	8	2	>	>	19	9	6
3. Frk. K. Jørgensens højere Pigeskole. Frederiksholms Kanal Nr. 1.....	10	22½	8	13	6	12	8	6	>	>	15	7	4

Under Holmens Sogns

1. Frk. Lambrechts Pigeskole. Havnegade Nr. 3 B	14	35	11	6	8	12	10	6	3	>	19	16½	5
---	----	----	----	---	---	----	----	---	---	---	----	-----	---

Skolekommission.

disses Timetal.					Lærernes Antal.		Børnenes Antal.			Ældste og yngste Børns Alder.	Klasser.	Værelser.	Skoletid.	Maanedlig Betaling.
Anskuelser.	Sang.	Gymnastik.	Haandarbejde.	I alt.	Lærere.	Lærerinder.	Dreng.	Piger.	I alt.					
1	1	2	28	117	2	8	>	68	68	15—5	5	5	9—1 ell. 2.	2½—6½ Kr.
>	>	>	>	>	>	1	6	7	13	8—5	1	1	10—2.	1 Kr. 35 Ø.
2	2	3	34	138	4	7	>	100	100	14—6	4	5	9—1 ell. 2.	2¼—4¼ Kr.
							6	175	181					

Skolekommission.

2	6½	14½	22	174	3	14	>	69	69	15—6	6	6	9—2.	5—12 Kr.
							>	69	69					

Skolekommission.

2	1	8	22	210	5	7	>	104	104	16—6	7	7	9—2 ell. 3.	6—12 Kr.
>	1	>	36	138	2	6	>	40	40	14—6	4	4	9—1 ell. 2.	3—5¼ Kr.
3	1	13½	14	144	3	13	>	70	70	16—6	5	6	9—2.	10—16 Kr.
							>	214	214					

Skolekommission.

4	2	4	44½	200	4	11	>	123	123	14¾—6¾	8	7	9—2 ell. 2½.	3½—8 Kr.
							>	123	123					

Under St. Matthæi og Kristkirkens

Skolens Navn og Beliggenhed.	Undervisningsfagene og												
	Religion.	Dansk.	Tysk.	Fransk.	Engelsk.	Historie.	Geografi.	Naturhistorie.	Naturlære.	Matematik.	Regning.	Skrivning.	Tegning.
1. Frk. Clausens Opsynsskole. Dannebrogsgade Nr. 22 ..	4	5	>	>	>	2	2	1	>	>	2	2	>
2. Frk. Friis's Borgerpigeskole. Vesterbrogade Nr. 15...	10	34	10	>	9	10	12	4	>	>	15	16	8
3. Frk. Lindewalds Borgerpigeskole. Vesterbrogade Nr. 60	8	20	7	3	8	11	7	3	>	>	12	8	8
4. Frk. Jacobsens Borgerpigeskole. (Frk. Rosa Thorsøe). Vesterbrogade Nr. 146 B	20	69	16	>	10	18	18	5	4	>	39	25	4

Under St. Pauls Sogns

1. Fru Bornemanns Opsynsskole. Ny Kronprinsessegade Nr. 25.....	>	>	>	>	>	>	>	>	>	>	>	>	>
2. Frk. N. Carlsens Borgerpigeskole. Store Kongensgade Nr. 31.....	18	28	8	2	6	14	11	6	>	>	16	18	8
3. Borger- og Realskolen. (Cand. theol. Ole Larsen). Store Kongensgade Nr. 55.....	14	47	10	>	13	12	14	9	3	9	32	20	3
4. A. Schmidts Borgerskole for Drengene. Store Kongensgade Nr. 31.....	6	42	15	>	18	14	16	12	8	14	32	20	10
5. Frk. Thymes Opsynsskole. Gernersegade Nr. 43.....	6	11	>	>	>	1	1	2	>	>	4	2	>

Under Trinitatis Sogns

1. Sem. Vodders Forberedelsesskole for Drengene og Piger. Gotersgade Nr. 47	>	6	>	>	>	>	>	>	>	>	4	6	4
---	---	---	---	---	---	---	---	---	---	---	---	---	---

Sogns Skolekommission.

disses Timetal.					Lærernes Antal.		Børnenes Antal.			Ældste og yngste Barns Alder.	Klasser.	Værelser.	Skoletid.	Maanedlig Betaling.
Anskuelses-øvelser.	Sang.	Gymnastik.	Haandarbejde.	I alt.	Lærere.	Lærerinder.	Drengene.	Piger.	I alt.					
>	1	>	4	23	>	2	8	17	25	13-5	2	2	9-1.	2 Kr.
1	1	3	30	163	2	8	>	94	94	15-6	6	5	9-1 ell. 2.	3-7 Kr.
5	1	4	18	118	2	7	>	61	61	14½-5½	5	4	9-1 ell. 2.	3-6 Kr.
2	3	2	71	306	4	14	>	217	217	14-5	8	10	9-2.	2½-6½ Kr.
							8	389	397					

Skolekommission.

>	>	>	>	>	>	2	11	24	35	8-5	2	2	10-1.	1½ Kr.
1	2	6	36	180	2	12	6	99	105	15-4	6	6	9-2 ell. 3.	3½-8 Kr.
1	7	14	>	208	8	5	187	>	187	15½-5½	7	8	9-1, 2 ell. 3.	2-5 Kr.
2	8	14	>	321	6	3	120	>	120	16-6	8	9	8-3.	3½-8 Kr.
1	>	>	3	25	>	1	2	10	12	10-5	1	1	9-2.	2 Kr.
							326	133	459					

Skolekommission.

1	>	>	1	22	1	>	5	>	5	6-5	1	2	9-1.	5 Kr.
							5	>	5					

I Henhold til de skematiske Meddelelser, der er uddragne af de fra Skolerne indsendte aarlige Beretninger, var det samlede Antal Elever ved Udgangen af 1900 følgende:

I 10 offentlige Betalingsskoler	13,006 Børn.
I 20 — Friskoler	25,215 —
I den komm. Belønnings- og Betalingsskole	372 —
I Skolen paa St. Johannes Stiftelse	51 —
	38,644 Børn.
I 9 Skoler, som ganske bestaar ved egne Midler	716 Børn.
I 11 — , som for en Del bestaar ved egne Midler	939 —
I 33 private Skoler, som bestaar ved Elevernes Skolebidrag:	
1 under Vor Frelsers Sogns Skolekommission	68 —
3 — Vor Frue — —	181 —
1 — Garnisons — —	69 —
3 — Helligaands — —	214 —
1 — Holmens — —	123 —
7 — St. Jakobs — —	669 —
3 — St. Johannes og St. Stefans Sogns Skolekommission	291 —
4 — St. Andreas Sogns Skolekommission	332 —
3 — St. Matthæi — —	180 —
1 — Kristkirkens — —	217 —
5 — St. Pauls — —	459 —
1 — Trinitatis — —	5 —
	4,463 —
	I alt... 43,107 Børn.

Samtlige Børn, som er opførte paa de i Maj Maaned (1901) udsendte Skemata over skolepligtige Børn, er angivne at henhøre til følgende Religionssamfund:

Lutheranere	50,433
Reformerte	59
Anglikanere	6
Katolske, romersk	401
— , græsk	3
Baptister	55
Katolsk-apostoliske	88
Kristi Menighed	11
Methodister	75
Adventister	17
Forskellige kristne Sekter	69
Jøder	318
Mormoner	18
Uden positiv Trosbekendelse	74
	Tilsammen... 51,627

Af de ovenfor nævnte Børn hidrørte 1,366 fra det den $\frac{1}{1}$ 1901 indlemmede Valby Distrikt og 1,889 fra det paa samme Tidspunkt indlemmede Brøndshøj Distrikt.

Om Skolevæsenets Bestyrelse.

Skoledirektionen:

Overpræsident V. Oldenburg, Formand.
Borgemester, Etatsraad Th. Dybdal.
Kgl. Konfessionarius, Stiftsprovst J. P. M. Paulli.
Professor Sophus Bauditz, Skoledirektør.

Kammerherre, Dr. jur. C. S. Klein, der siden 18de December 1891 havde været Kjøbenhavns Overpræsident, nødtes paa Grund af vaklende Helbred til at søge sin Afsked fra 1ste Januar 1900 at regne, og allerede den 9de s. M. afgik han ved Døden.

Fra 1ste Januar 1900 udnævntes Birkedommer V. Oldenburg af Hs. Majestæt Kongen til Kjøbenhavns Overpræsident og er saaledes nu Skoledirektionens Formand.

Vice-Skoledirektører:

H. K. V. Rolsted for de kommunale Skoler.
Dr. phil. N. H. Bang for de private Skoler.

Skolekommissionerne for Kommunens offentlige Skoler (April 1901):

Skolekommissionen for Betalingsskolen i Sølvgade: Sognepræst ved Garnisons Kirke Chr. Sørensen, Borgerrepræsentant, Maler J. Jensen og Dr. phil., Professor J. Paludan. Inspektør: Cand. theol. A. Hoffmann.

Skolekommissionen for Betalingsskolen i Vestervoldgade: Sognepræst ved Helligaands Kirke A. Schack, Direktør C. W. Wolfhagen og Assistenshusforvalter A. E. V. Schönberg. Inspektør: Cand. theol. V. F. Hassager.

Skolekommissionen for Betalingsskolen i Nørre Allé: Sognepræst ved St. Johannes Kirke A. Rindom, Borgerrepræsentant, Skomager R. P. Daugstrup og Apoteksbestyrer H. J. Møller. Inspektør: Seminarist F. F. Kleinschmidt.

Skolekommissionen for Betalingsskolen i Prinsessegade: Sognepræst ved Vor Frelzers Kirke P. M. Larsen, Borgerrepræsentant, Tømmermester H. L. Thomsen og Etatsraad, Grosserer J. P. T. Bryde. Inspektør: Justitsraad, Cand. theol. G. V. Nyholm.

Skolekommissionen for Betalingsskolen i Nansensgade: Iste residerende Kapellan ved Vor Frue Kirke E. P. Prior, Malermester J. L. Engmann og Justitsraad, Direktør G. H. J. Ulrich. Inspektør: Cand. theol. J. P. V. Petersen.

Skolekommissionen for Betalingsskolen paa Gasværksvejen: Sognepræst ved St. Matthæi Kirke T. Levinsen, Borgerrepræsentant, Overretssagfører O. Johansen og Boghandler Aug. Bang. Inspektør: Cand. mag. G. V. Borgen.

Skolekommissionen for Betalingsskolen i Østerfarimagsgade: Residerende Kapellan ved St. Pauls Kirke G. Rasmussen, Direktør K. C. J. Nielsen og Pastor emer. A. K. Fabricius. Inspektør: Seminarist Nikl. Nissen.

Skolekommissionen for Betalingsskolen i Charlottegade: Sognepræst ved St. Stefans Kirke J. P. Dall, Slotsgartner C. F. Paludan og Garvermester P. Peronard. Inspektør: Seminarist J. C. Olsen.

Skolekommissionen for Betalingsskolen i Matthæusgade: Residerende Kapellan ved St. Matthæi Kirke J. C. O. Christensen, Forretningsfører H. P. Petersen og Læge M. P. Buhl. Inspektør: Seminarist A. P. J. Rudbeck.

Skolekommissionen for Betalingsskolen ved Vibenshus: Sognepræst ved St. Jakobs Kirke C. P. S. Krag, Grosserer S. M. Plum og Professor, Overlæge C. A. Feilberg. Inspektør: Cand. theol. Anker Hansen.

Skolekommissionen for Friskolen i Hindegade: Sognepræst ved St. Pauls Kirke H. Lützhøft, Professor L. L. Hommel og Dr. med. J. Carlsen. Inspektør: Seminarist L. O. F. Wiggers.

Skolekommissionen for Friskolen i Larslejstræde: 2den residerende Kapellan ved Vor Frue Kirke P. B. J. Bondo, Borgerrepræsentant, Overlærer J. Kaper og Etatsraad V. Lindberg. Inspektør: Cand. theol. C. Hutzen-Pedersen.

Skolekommissionen for Friskolen i Suhmsgade: Sognepræst ved Trinitatis Kirke F. Jensen, Etatsraad, Grosserer P. B. Kjær og Skriftstøber G. Fries. Inspektør: Cand. philol. G. Bohr.

Skolekommissionen for Friskolen i Baadsmundsstræde: Sognepræst ved Vor Frelzers Kirke P. M. Larsen, Borgerrepræsentant, Boghandler G. Philipsen og Læge P. A. Lange. Inspektør: Cand. phil. J. C. With.

Skolekommissionen for Friskolen i Dronningensgade: Residerende Kapellan ved Vor Frelzers Kirke L. Christensen, Frøken Emma Barfoed Pedersen og Kommune­læge Erik Larsen. Inspektrice: Frk. Henriette Petersen.

Skolekommissionen for Friskolen i Ny Vestergade: Sognepræst ved St. Matthæi Kirke T. Levinsen, Overretssagfører, Snedkermester K. Rostrup og Snedkermester J. P. Mørck. Inspektør: Cand. theol. L. Fog.

Skolekommissionen for Friskolen i Oehlenschlägersgade: 2den residerende Kapellan for St. Matthæi Sogn S. J. Petersen, Raadmand, Folketingsmand M. Klausen og Vinhandler Carl P. Dreyer. Inspektør: Seminarist N. P. B. Madsen.

Skolekommissionen for Friskolen i Istedgade: Residerende Kapellan ved Kristkirken P. C. G. la Cour Siegumfeldt, Borgerrepræsentant, Fabrikdirektør Harald Bing og Apoteker V. L. Seehusen. Inspektør: Cand. philol. S. Bagger.

Skolekommissionen for Friskolen paa Kapelvejen: Sognepræst ved Hellig Kors Kirke J. N. S. Ifversen, Overretssagfører Fr. Hartmann og Professor, Læge O. E. le Sage de Fontenay. Inspektør: Seminarist R. C. Lassen.

Skolekommissionen for Friskolen paa Jagtvejen: Residerende Kapellan ved Hellig Kors Kirke V. K. Kold, Borgerrepræsentant, Grosserer, Fabrikant G. Budde-Lund og Fabrikant Ludv. Gjerulff. Inspektør: Løjtnant, Seminarist C. A. Nielsen.

Skolekommissionen for Friskolen i Husumgade: Residerende Kapellan ved St. Stefans Kirke F. V. A. Frandsen, Slagtermester W. F. Juul og Maskinfabrikant C. F. Danstrup. Inspektør: Løjtnant, Seminarist P. Lauridsen.

Skolekommissionen for Friskolen i Raadmandsgade: Residerende Kapellan ved St. Stefans Kirke F. V. A. Frandsen, Fabrikant Axel Meyer og Fabrikant John Petersen. Inspektør: Seminarist I. Bondesen.

Skolekommissionen for Friskolen i Sjællandsgade: Sognepræst ved St. Andreas Kirke M. C. F. J. Steen, Etatsraad, fhv. Godsejer E. Holm og Grosserer C. A. T. Herbst. Inspektør: Seminarist M. B. C. Kjær.

Skolekommissionen for Friskolen i St. Hans Gade: Sognepræst ved St. Johannes Kirke A. Rindom, Borgerrepræsentant, Folketingsmand P. Knudsen og fhv. Proprietær Alfred Lendorf. Inspektør: Cand. theol. M. J. F. Ellermann.

Skolekommissionen for Friskolen i Ryesgade: Sognepræst ved St. Jakobs Kirke C. P. S. Krag, Ingeniør H. Hammerich og Grosserer, Fabrikant Peter Petersen. Inspektør: Seminarist P. F. Sørensen.

Skolekommissionen for Friskolen i Randersgade. Residerende Kapellan ved Garnisons Kirke J. Hviid-Nielsen, Borgerrepræsentant, Fabrikerer G. A. Hagemann og Lærer Schauenborg-Müller. Inspektør: Løjtnant, Seminarist F. Leth-Hansen.

Skolekommissionen for Friskolen ved Enghavevej: Sognepræst ved Kristkirken, Provst J. A. Heiberg, Borgerrepræsentant, Cand. phil. H. Trier og Dr. phil., Fabrikinspektør H. Topsøe. Inspektør: Seminarist J. Rasmussen.

Skolekommissionen for Friskolen ved Hellig Kors Kirke: Sognepræst ved Hellig Kors Kirke J. N. S. Ifversen, Bagermester J. J. V. Gætje og Vinhandler P. C. Jørgensen. Inspektør: Seminarist A. M. Nissen.

Skolekommissionen for Friskolen ved Østre Gasværk: Sognepræst ved Zions Kirke V. Obel, Borgerrepræsentant, Direktør H. Hage og Handelsgartner R. Klein. Inspektør: Seminarist V. J. Boye Jensen.

Skolekommissionen for Friskolen i Haderslevgade: Residerende Kapellan ved St. Matthæi Kirke J. C. O. Christensen, fhv. Forstanderinde, Frk. Anna Hjort og Skolebestyrer N. S. Sødring. Inspektør: Seminarist og Cand. mag. R. M. E. Thye.

Skolekommissionen for den kommunale Belønnings- og Betalingsskole: Sognepræst ved St. Matthæi Kirke T. Levinsen, Borgerrepræsentant, Veksellerer A. F. Lamm og Overretssagfører H. F. Larsen. Inspektør: Cand. theol. P. Kistrup.

Bestyrelserne for Skoler, som ganske bestaar ved egne Midler uden Betaling af Eleverne (Januar 1901):

De forenede Kirkeskoler: Et Kuratel, bestaaende af Slotspræst C. J. Linnemann som Formand, Overlærer J. Kaper og Justitsraad, Kontorchef under Kjøbenhavns Magistrat L. Engel som regnskabsførende Medlem. Inspektør: Dr. phil. H. Rasmussen.

Opfostringshuset: Borgemesteren for Magistratens 1ste Afdeling. Forstander: Professor O. Jensen.

Den kongelige Belønningsskole: Oberstløjtnant, Intendant ved Civillisten C. H. Rørdam og Slotspræst C. J. Linnemann. Bestyrerinde: Frk. M. S. Sørensen.

Dronningensgades Friskole: Pastor P. M. Larsen, Fabrikant Jabobsen og Grosserer Heering. Bestyrerinde: Frk. A. Spur.

Den mosaiske Drengeskole: Grosserer Siegfr. Goldschmidt, Overretsprokurator M. A. Meyer, Redaktør M. Nathansen og Veksellerer Vollmond. Bestyrer: Cand. philol. Hartvig Cohn.

Den mosaiske Pigeskole (Karolineskolen): Grosserer Siegfr. Goldschmidt, Etatsraad J. M. Bing og Redaktør M. Nathansen. Bestyrerinde: Frk. Birgitte Hertz.

Det forenede Velgørenhedsselskabs Skole: Generallæge, Dr. med. Møller, Kammerherre C. Hedemann, Etatsraad A. Knudsen, Pastor A. D. Prior, Pastor Ferd. Jensen, Hofboghandler W. Prior og Professor Fr. Dahl. Bestyrer: Hr. M. Lund.

Det kvindelige velgørende Selskabs Tjenestepigeskole: Tolv Direktricer under Fru Kammerherreinde F. Billes Forsæde. Bestyrerinde: Frk. S. Jensen.

Det søsterlige Velgørenhedsselskabs Skole: Pastor P. B. J. Bondo, Departementschef Wulff og ti Direktricer. Bestyrerinde: Frk. Marie Smith.

Bestyrelserne for Skoler, som for en Del bestaar ved egne Midler eller understøttes af Selskaber (Januar 1901):

Døtreskolen paa Kristianshavn: Pastor P. M. Larsen, Isenkræmmer Jensen, Cand. theol. S. Nyholm, Grosserer W. Holm og Apoteker Juulmann. Bestyrerinde: Frk. Camilla Lemming.

Pigeasylskolen: Pastor F. Jungersen, Frk. A. Paulli, Fru H. Gamél, Grosserer, Dr. A. Gamél og Fabrikant H. K. Larsen. Bestyrerinder: Frkne C. Bressendorff og E. Jansen.

De katolske Skoler: Pastor I. Braun, Pastor A. Johansen, Fabrikant H. Hoffmann, Grosserer Albert Hitzinger og Muremester A. W. Günther.

St. Petri Menigheds Skoler: Pastor Kriel, Grosserer A. Stelling, Fabrikant W. Klenow og Fabrikant W. St. Lorenzen. Bestyrer for Pigeskolen: Pastor R. Mayer, for Drengeskolen: Inspektør J. H. Dethlefsen og for Drengerealskolen: Inspektør E. Spindler.

Tysk-reformert Menigheds Skole: Pastor L. W. Voeltzel, Oberst Gandil, Oberstløjtnant H. J. Poulsen, Fabrikant F. Cloetta, Kaptajn, Assistent ved Statsb. D. J. de Renouard og Tømmermester F. A. Bald. Bestyrer: Kateket W. Baur.

Skolekommissionerne for private Skoler, som bestaar alene ved Elevernes Skolebidrag (Januar 1901):

Vor Frelsers Sogn: Sognepræst P. M. Larsen og residerende Kapellan Ludvig Christensen.

Vor Frue Sogn: 1ste residerende Kapellan D. C. Prior, 2den residerende Kapellan P. B. J. Bondo, 1ste ordinerede Kateket J. Schepelern og 2den ordinerede Kateket Bjørnskov Petersen.

Garnisons Sogn: Sognepræst S. C. Sørensen, residerende Kapellan J. Hviid-Nielsen og ordineret Kateket P. Davidsen.

Helligaands Sogn: Sognepræst A. Schack, residerende Kapellan T. E. J. Blaumüller, Boghandler G. E. C. Gad og Isenkræmmer J. C. Farrer.

Holmens Sogn: Provst Fenger, Pastor A. F. Basse, 2den residerende Kapellan C. F. A. Welling og ordineret Kateket J. O. Geismar.

St. Jakobs Sogn: Sognepræst C. P. S. Krag, residerende Kapellan H. P. Møllerup og Pastor Johs. Petersen.

St. Johannes, Hellig Kors, St. Stefans og Nazareth Sogne: Sognepræst ved St. Johannes Kirke A. F. L. Rindom, Pastor Gottschalek Hansen og Professor, Kommunelæge A. N. T. Hertel.

St. Andreas Sogn: Sognepræst M. C. F. J. Steen, residerende Kapellan Th. Høyer, Professor, Dr. med. H. A. Nielsen, Forstander for det kgl. Vajsenhus C. Gandrup og Pastor C. Hansen.

St. Matthæi Sogn: Provst T. L. Levinsen, 1ste residerende Kapellan J. Christensen, ordineret Kateket Kryger, 2den residerende Kapellan J. Petersen og praktiserende Læge C. Mundt.

Kristkirkens Sogn: Sognepræst J. A. Heiberg.

St. Pauls Sogn: Sognepræst H. H. H. Lützhøft, residerende Kapellan G. Rasmussen og ordineret Kateket G. Nielsen.

Trinitatis Sogn: Sognepræst L. F. Jensen og residerende Kapellan P. C. S. Gad.

Kommuneskolerne.

I. Skolerne.

Antallet af Kommuneskoler ved Udgangen af Aaret 1900 var 30, hvoraf de 10 var Betalings-skoler og Resten Friskoler.

Efter Stadens forskellige Hoveddistrikter fordeler Kommuneskolerne sig paa følgende Maade:

A. Betalingsskoler.

1. Den gamle By: Skolerne i Sølvgade, Vestervoldgade og Prinsessegade.....	3	Skoler med	57	Klasseværelser.
2. Voldkvartererne: Skolerne i Nansensgade og Østerfarimagsgade.....	2	—	42	—
3. Vesterbro: Skolerne paa Gasværksvejen og i Matthæusgade ...	2	—	37	—
4. Nørrebro: Skolerne i Nørre Allé og Charlottegade	2	—	39	—
5. Østerbro: Skolen ved Vibenshus.....	1	—	22	—
	<hr/>			
	10	Skoler med	197	Klasseværelser.

B. Friskoler.

1. Den gamle By: Skolerne i Hindegade, Suhmsgade, Larslejstræde, Baadsmadsstræde og Dronningensgade..	5	Skoler med	104	Klasseværelser.
2. Vesterbro: Skolerne i Ny Vestergade, Oehlenschlägersgade, Istedgade, Haderslevgade og paa Enghavevej	5	—	113	—
3. Nørrebro: Skolerne paa Kapelvejen og Jagtvejen, ved Hellig Kors Kirke, i Husumgade, Raadmandsgade, Sjællandsgade og St. Hans Gade	7	—	142	—
4. Østerbro: Skolerne i Ryesgade, Randersgade og ved Østre Gasværk	3	—	64	—
	<hr/>			
	20	Skoler med	423	Klasseværelser.

I samtlige Kommuneskoler haves der saaledes 620 Klasseværelser til Raadighed, hvortil kommer 40 Klasseværelser, der findes i de 3 Reserveskoler (Absalonsgades, Blegdamsvejens og St. Hans Torvs),

saa at der altsaa i alt er 660 Klasseværelser til Disposition med Plads til 1320 Klasser. Ved Aarets Udgang benyttede kun Sølvgades Betalingsskole, Ryesgades, Husumgades og Hindegades Friskoler lejede Lokaler.

II. Eleverne.

A. Elevernes Fordeling i Skoler og Klasser.

Det samlede Elevantal i Kommuneskolerne ved Aarets Slutning var 38221, hvoraf 19522 Drenge og 18699 Piger (December 1899: 19143 Drenge, 18413 Piger = 37556 Elever). Af den nedenfor anførte Tabel vil man kunne erfare Elevernes Fordeling paa Skolerne, Klassekvotienten og det ugentlige Timetal i de enkelte Skoler.

Skolerne.	Drengeskolen.		Pigeskolen.		I alt.		Klassekvotient.	Ugentligt Timetal.
	Klasser.	Elever.	Klasser.	Elever.	Klasser.	Elever.		
Sølvgades Betalingsskole	26	818	22	738	48	1556	32,4	1408
Vestervoldgades —	22	597	22	592	44	1189	27,0	1296
Nørre Allés —	25	690	23	639	48	1329	27,7	1408
Prinsessegades —	16	516	13	341	29	857	29,5	850
Nansensgades —	24	692	19	551	43	1243	28,9	1262
Gasværksvejens —	25	639	22	609	47	1248	26,6	1382
Østerfarimagsgades —	20	642	20	618	40	1260	31,5	1176
Charlottegades —	24	732	24	717	48	1449	30,2	1412
Matthæusgades —	27	828	27	830	54	1658	30,7	1588
Vibehus —	21	590	22	627	43	1217	28,3	1266
Hindegades Friskole	25	781	23	731	48	1512	31,5	1362
Larslejrstrædes —	24	719	24	618	48	1337	27,9	1363
Suhmsgades —	22	668	22	645	44	1313	29,8	1250
Baadsmandsstrædes —	33	945	>	>	33	945	28,6	938
Dronningensgades —	>	>	34	1074	34	1074	31,6	966
Ny Vestergades —	19	552	20	586	39	1138	29,2	1107
Oehlschlagersgades —	19	549	19	539	38	1088	28,6	1086
Istedgades —	23	664	21	555	44	1219	27,7	1255
Enghavevejens —	23	683	23	657	46	1340	29,1	1317
Haderslevgades —	19	542	21	647	40	1189	29,7	1138
Kapelvejens —	19	553	17	466	36	1019	28,3	1022
Hellig Kors Kirkes —	25	727	25	747	50	1474	29,5	1423
Jagtvejens —	20	581	18	499	38	1080	28,6	1079
Husumgades —	21	595	21	611	42	1206	28,7	1196
Raadmandsgades —	22	641	19	583	41	1224	29,9	1166
Sjællandsgades —	21	603	21	597	42	1200	28,6	1195
St. Hans Gades —	23	650	22	620	45	1270	28,2	1282
Ryesgades —	37	1090	34	1050	71	2140	30,1	2021
Randersgades —	19	556	18	518	37	1074	29,0	1051
Østre Gasværks —	23	679	23	694	46	1373	29,8	1313
I alt 31/12 1900...	667	19522	639	18699	1306	38221	29,2	37578
— 31/12 1899...	650	19143	625	18413	1275	37556	29,5	36641
Tilvækst 1899—1900...	17	379	14	286	31	665		937
Betalingsskolerne tilsammen...	230	6744	214	6262	444	13006		13048
Friskolerne tilsammen...	437	12778	425	12437	862	25215		24530

Af den ovenfor meddelte Oversigt fremgaar ogsaa, hvorledes Eleverne og Timetallet fordeler sig mellem Betalings- og Friskolerne.

Tilvæksten i Elevtallet har, som det vil ses, i Aaret 1900 udgjort 665, medens den for Aaret 1899 kun udgjorde 74. Denne Stigning i Tilvæksten er imidlertid kun tilsyneladende; den skyldes nærmest Lov af $\frac{24}{3}$ 99, som holder adskillige Børn $\frac{1}{2}$ Aar længere i Skole end tidligere, idet den først lader Undervisningspligten ophøre med Slutningen af det Skolehalvaar, i hvilket Barnet har fyldt 14 Aar. At der ikke har fundet en virkelig Stigning Sted, kan skønnes deraf, at der af »ej før underviste« (se Tab. B. Af- og Tilgang af Elever i Aaret 1900) er tilført Skolen 5,358 Elever mod 5,373 forrige Aar. Den årlige Gennemsnitstilvækst var:

I Aarene 1880—84	1,234	Elever.
- — 1885—89 ..	1,626	—
- — 1890—94	1,414	—
- — 1895—99	688	—

Tilvækstens Fordeling mellem Betalings- og Friskoler for Aaret 1900 har været:

	Drengeskolen.		Pigeskolen.		I alt.	
	Klasse.	Elever.	Klasse.	Elever.	Klasse.	Elever.
Betalingskoler.....	9 $\frac{1}{2}$	152	3 $\frac{1}{2}$	207	13	359
Friskoler.....	7 $\frac{1}{2}$	227	10 $\frac{1}{2}$	79	18	306
	17	379	14	286	31	665

Hvorledes Elevantallet fordeler sig paa Klasserne, fremgaar af nedenstaaende Tabel, der tillige giver en Sammenligning med det foregaaende Aar:

	Antal af Klasser og Elever.						I Procent af det samlede Børnetal.		Foregelsen 1899—1900.	
	1899.			1900.			1899.	1900.	Klasser.	Elever.
	Klasser.	Elever.	Klassekvotient.	Klasser.	Elever.	Klassekvotient.				
6te Klasser	194	6145	31,7	195	6118	31,4	16,0	16,0	1	÷ 27
5te —	225	6763	30,1	218	6559	30,1	18,0	17,2	÷ 7	÷ 204
4de —	229	6930	30,3	229	6965	30,4	18,1	18,2	>	35
3die —	224	6641	29,6	223	6672	29,9	17,7	17,5	÷ 1	31
2den —	119	5712	28,7	216	6044	28,0	15,0	15,8	17	332
1ste —	136	3829	28,2	163	4333	26,6	10,1	11,3	27	504
Afgangsklasser	50	1170	23,4	59	1477	25,0	3,1	3,0	9	307
Særklasser	18	366	20,3	3	53	17,7	0,9	0,1	÷ 15	÷ 313
	1275	37556	29,5	1306	38221	27,4			31	665

B. Af- og Tilgang af Elever i 1900.

Skolerne.	Antal af Elever ved Aarets Begyndelse.	Tilgang fra							Afgang til											Antal af Elever ved Aarets Slutning.				
		Kommunens Betalings- skoler.	Kommunens Friskoler.	Andre Skoler.	Privat Undervisning.	Ej før underviste.	Landet.	Udlandet.	I alt.	Kirkeskolerne.	Kommunens Betalings- skoler.	Kommunens Belønnings- og Betalingskole.	Kommunens Friskoler.	Opfostringshuset.	Andre Skoler.	Privat Undervisning.	Landet.	Udlandet.	Bortsendte.		Forsvundne.	Døde.	Udskrevne efter Lov af 24/3 1899.	I alt.
Sølvgades Betalings-skole	1541	21	30	20	1	242	23	336	6	24	1	50	3	30	1	27	8	1	1	4	168	321	1556	
Vestervoldgades	1191	25	38	21	1	155	20	260	8	31	5	22	1	15	1	34	1	1	1	1	145	262	1189	
Nørre Allés	1296	35	20	19	2	215	18	314	1	27	2	42	1	25	1	32	2	1	1	3	146	281	1329	
Prinsessegades	852	9	21	23	1	133	9	195	3	17	1	54	6	12	5	22	2	1	1	2	67	190	857	
Nansensgades	1245	13	17	27	6	176	21	263	1	21	3	24	1	24	18	41	2	1	1	4	127	265	1243	
Gasværksvejens	1167	33	63	21	3	170	39	329	4	22	1	28	1	3	1	57	5	1	1	1	127	248	1248	
Østerfarimagsgades	1251	24	9	17	1	188	38	277	3	20	1	16	1	31	1	55	6	1	1	3	133	268	1260	
Charlotttegades	1399	45	43	27	3	225	60	403	4	36	1	63	1	21	1	83	4	1	1	5	136	353	1449	
Mathæusgades	1540	26	25	21	1	270	50	400	3	25	5	41	1	17	1	56	2	1	1	3	129	282	1658	
Vibenshus	1165	22	6	17	1	185	48	281	6	30	3	33	2	16	3	37	1	1	1	2	96	229	1217	
Hindegades Friskole	1570	22	67	4	4	184	16	300	1	14	1	122	1	17	5	27	4	5	1	3	160	358	1512	
Larslejstrædes	1373	19	77	2	1	150	35	284	1	13	1	93	1	6	7	47	6	6	1	4	137	320	1337	
Suhmsgades	1278	23	163	8	1	168	45	416	1	19	1	127	1	7	1	66	6	2	1	4	148	381	1313	
Baadsmannsstrædes	952	39	41	1	1	125	39	249	1	15	1	66	1	2	2	64	7	1	1	2	97	256	945	
Dronningensgades	1077	7	51	6	1	124	50	241	1	6	1	66	1	17	3	53	5	1	1	1	93	244	1074	
Ny Vestergades	1115	10	53	12	1	171	42	295	1	14	1	70	1	2	1	54	3	1	1	6	122	272	1138	
Oehlenschlägersgades	1131	12	48	6	1	142	54	265	2	16	2	70	1	5	1	65	2	5	1	5	136	308	1088	
Istedgades	1235	9	33	1	1	177	33	253	2	26	1	56	1	1	1	72	4	2	1	5	102	269	1219	
Enghavevejens	1375	18	52	3	1	193	58	327	1	12	1	86	1	2	1	65	4	2	1	5	184	362	1340	
Haderslevgades	1109	16	60	2	1	175	62	320	5	25	1	45	1	16	1	67	3	5	1	2	77	240	1189	
Kapelvejens	1003	11	75	5	1	130	28	251	1	11	1	60	1	8	2	32	6	1	1	3	111	235	1019	
Hellig Kors Kirkes	1484	9	58	5	1	223	36	334	3	10	1	52	1	5	1	82	1	4	1	5	184	344	1474	
Jagtvejens	1068	23	84	5	1	152	48	313	1	13	1	81	1	2	1	75	1	1	1	1	120	301	1080	
Husumgades	1215	19	67	5	1	176	55	327	1	15	1	58	1	5	1	105	8	1	1	2	142	336	1206	
Raadmandsgades	1128	19	106	3	1	160	72	360	1	9	1	67	1	3	1	79	1	1	1	2	103	264	1224	
Sjællandsgades	1197	20	47	1	1	147	43	264	1	10	1	55	1	3	1	40	2	3	1	1	145	261	1200	
St. Hans Gades	1306	19	53	3	1	164	23	265	3	18	1	51	1	6	1	50	2	1	1	5	164	301	1270	
Ryesgades	1977	33	156	4	1	298	74	567	1	12	1	126	1	12	1	63	11	1	1	6	171	404	2140	
Randersgades	1042	23	69	2	1	136	36	270	4	5	1	38	1	5	1	53	1	1	1	1	131	238	1074	
Østre Gasværks	1274	17	66	1	1	204	48	349	1	3	1	49	1	3	1	39	8	5	1	4	134	250	1373	
	37556	621	1698	292	22	5358	1223	94	9308	59	519	25	1811	16	320	56	1642	117	43	2	98	3935	8643	38221

Antallet af Elever, der ved deres Optagelse i Skolerne ikke havde nydt Undervisning, er 5358 (1899: 5373) eller ca. 57½ pCt. af den samlede Tilgang til Skolerne. Fra private Skoler og privat Undervisning er der optaget 314 Elever, medens omvendt Afgangen til private („andre“) Skoler og privat Undervisning har været 376. Fra Landet er indskrevet 1223 og udskrevet til Landet 1642. Indskrivning fra og Udskrivning til Udlandet har været henholdsvis 94 og 117. Der er død i Aarets Løb 98 af Skolernes Elever. Antallet af Børn, der er udskrevne efter Lov af 24de Marts 1899, er, som det vil ses, 3935; nærmere herom ses af omstaaende Tabel.

Elevernes Fordeling efter Køn paa de forskellige Alderstrin fremgaar af følgende Opgørelse:

Det fyldte Aar:	6	7	8	9	10	11	12	13	14	15	Sum.
Betalingskolerne. Drengene.....	215	953	969	987	875	906	850	777	211	1	6744
— Piger.....	145	906	872	932	855	791	738	749	261	13	6262
Friskolerne. Drengene.....	347	1615	1695	1764	1808	1783	1710	1692	362	2	12778
— Piger.....	348	1399	1750	1670	1710	1747	1713	1661	434	5	12437
	1055	4873	5286	5353	5248	5227	5011	4879	1268	21	38221

D. Forsømmelser.

Oplysninger om, hvorledes Skoleforsømmelserne har stillet sig i det forløbne Aar, gives i hestaaende Skema, der viser Forholdet saavel for den enkelte Skole som for dem alle.

Skolens Navn.	Elevernes Antal i Gennemsnit maanedlig.	Antal Læsedage.		Forsømte Dage.				For hver Elev maanedlig.				Mulkterede Dage.	Antal mulkterede Dage af 1000.	Mulkternes Beløb.
		For hele Aaret.	Gennemsnitlig pr. Maaned.	Uden Tilladelse.	Med Tilladelse.	Paa Grund af Sygdom.	I alt.	Uden Tilladelse.	Med Tilladelse.	Paa Grund af Sygdom.	I alt.			
Sølvgades Betalingskole. . .	1534 ³ / ₁₂	236	198 ⁸ / ₁₂	1556	777	14244	16577	0,084	0,042	0,775	0,901	753	484	108,78
Vestervoldgades — ..	1171 ⁶ / ₁₂	235	197 ¹² / ₁₂	1571	765	13369	15705	0,111	0,054	0,951	1,116	521	331,6	66, >
Nørre Allés — ..	1291 ⁹ / ₁₂	235	197 ¹² / ₁₂	799	719	11897	13415	0,052	0,047	0,760	0,860	293	366	48, >
Prinsessegades — ..	833	235	197 ¹² / ₁₂	907	773	7595	9275	0,091	0,077	0,760	0,928	260	298	25, 12
Nansensgades — ..	1216 ³ / ₁₂	236	198 ⁸ / ₁₂	1023	403	9113	10539	0,070	0,027	0,624	0,721	422	412,5	50, 48
Gasværksvejens — ..	1191 ¹ / ₁₂	236	198 ⁸ / ₁₂	329	264	13093	13686	0,023	0,018	0,916	0,958	217	659,6	27, 68
Østerfarimagsgades — ..	1243 ⁹ / ₁₂	236	198 ⁸ / ₁₂	407	420	7833	8660	0,027	0,028	0,525	0,580	56	137	4, 56
Charlotttegades — ..	1413 ⁵ / ₁₂	234	196 ⁶ / ₁₂	679	758	15320	16757	0,040	0,045	0,903	0,988	179	263,6	20, 48
Matthæusgades — ..	1579 ⁹ / ₁₂	235	197 ¹² / ₁₂	275	644	14953	15872	0,015	0,034	0,789	0,837	58	210,9	4, 80
Vibenshus — ..	1189 ¹ / ₁₂	235	197 ¹² / ₁₂	217	291	9331	9839	0,015	0,020	0,654	0,689	31	142,86	3, 84
Hindegades Friskole — ..	1515 ¹¹ / ₁₂	231	198 ¹² / ₁₂	1229	1030	12244	14503	0,067	0,057	0,678	0,797	746	606,99	115, 11
Larslejstrædes — ..	1324 ⁹ / ₁₂	235	197 ¹² / ₁₂	2317	822	11384	14523	0,146	0,052	0,716	0,914	1032	445,4	190, 75
Submsgades — ..	1288 ¹¹ / ₁₂	236	198 ⁸ / ₁₂	2792	764	6784	10340	0,180	0,049	0,488	0,667	1263	452	233, 28
Baadsmadsstrædes — ..	937 ¹⁰ / ₁₂	231	198 ¹² / ₁₂	1872	591	6144	8607	0,166	0,053	0,546	0,765	1057	564,64	232, 24
Dronningensgades — ..	1067 ² / ₁₂	234	196 ⁶ / ₁₂	296	145	9075	9516	0,023	0,011	0,709	0,743	209	706,08	23, 15
Ny Vestergades — ..	1117 ⁵ / ₁₂	230	192 ¹² / ₁₂	1371	492	11649	13512	0,102	0,037	0,869	1,008	830	605,4	132, 75
Oehlenschlägersgades — ..	1103	235	197 ¹² / ₁₂	851	503	8788	10142	0,064	0,038	0,664	0,766	441	518	56, 94
Istedgades — ..	1217 ⁸ / ₁₂	234	196 ⁶ / ₁₂	997	313	10333	11643	0,068	0,021	0,707	0,796	587	588,7	72, 44
Enghavevejens — ..	1335 ⁵ / ₁₂	235	197 ¹² / ₁₂	871	568	10904	12343	0,054	0,036	0,630	0,770	287	330	54, 33
Haderslevgades — ..	1145 ⁹ / ₁₂	234	196 ⁶ / ₁₂	1178	591	11251	13020	0,086	0,043	0,813	0,946	435	369,2	59, 28
Kapelvejens — ..	995	235	197 ¹² / ₁₂	1009	353	8477	9839	0,085	0,030	0,710	0,824	481	477	55, 51
Hellig Kors Kirkes — ..	1468 ¹ / ₁₂	235	197 ¹² / ₁₂	918	505	9872	11295	0,052	0,029	0,560	0,641	387	422	63, 51
Jagtvejens — ..	1085	235	197 ¹² / ₁₂	1226	556	9496	11278	0,094	0,043	0,729	0,866	667	544	126, 44
Husumgades — ..	1202 ⁴ / ₁₂	234	196 ⁶ / ₁₂	1014	934	11952	13900	0,070	0,065	0,823	0,963	215	202,1	20, 61
Raadmandsgade — ..	1149	235	197 ¹² / ₁₂	1007	662	10788	12457	0,073	0,048	0,732	0,903	534	530,23	73, 2
Sjællandsgades — ..	1175	234	196 ⁶ / ₁₂	1563	651	10948	13162	0,110	0,046	0,777	0,983	435	278	70, 44
St. Hans Gades — ..	1285 ⁹ / ₁₂	235	197 ¹² / ₁₂	1721	515	10684	12920	0,112	0,083	0,693	0,888	806	468	97, 2
Ryesgades — ..	2062 ¹⁰ / ₁₂	235	197 ¹² / ₁₂	2868	978	16567	20413	0,116	0,040	0,669	0,825	1263	440,4	231, 1
Randersgades — ..	1036 ⁶ / ₁₂	233	195 ⁶ / ₁₂	344	551	8684	9579	0,023	0,044	0,693	0,770	92	267,44	10, 1
Østre Gasværks — ..	1323 ¹¹ / ₁₂	235	197 ¹² / ₁₂	424	513	9379	10316	0,027	0,032	0,580	0,649	229	540,09	29, 5
Tilsammen . . .	37500 ⁵ / ₁₂	7034	586 ² / ₁₂	33631	17851	322151	373633	2,251	1,199	21,513	24,962	14786	12661,78	2306, 6
I Gennemsnit pr. Skole. .	1250	234 ⁷ / ₅	19,5	1121	595	10738	12454	0,075	0,040	0,717	0,832	492,9	422,06	

III. Lærerpersonalet.

I December 1900 bestod Lærerpersonalet i det hele taget af 456 Lærere og 624 Lærerinder, der fordeler sig saaledes:

Lærere.		Lærerinder.	
Gagegrad.		Gagegrad.	
Fast ansatte.		Fast ansatte.	
2700 Kr.	84	1800 Kr.	161
2400 —	43	1700 —	60
2100 —	64	1600 —	54
1800 —	65	1500 —	51
1500 —	87	1400 —	161
Timelærere.		Timelærerinder.	
à 100 Øre	2	à 80 Øre	6
- 95 —	3	- 75 —	7
- 90 —	5	- 60 —	124
- 80 —	9		
- 75 —	4		
- 70 —	90		
- 60 —			
I alt...	456	I alt...	624

Det samlede ugentlige Timetal var 37,620 mod 36,641 ved Udgangen af 1899. Hvorledes dette Antal Timer fordelte sig paa Lærere og Lærerinder og paa de forskellige Lønningsgrader, vil fremgaa af det følgende Skema.

Skolens Navn.	Lærere.													Lærerinder.								Hovedsum af Timer.				
	Inspek- lærens Timer.	2700 Kr.	2400 Kr.	2100 Kr.	1800 Kr.	1600 Kr.	100 Ø.	95 Ø.	90 Ø.	80 Ø.	75 Ø.	70 Ø.	60 Ø.	I alt Timer.	1800 Kr.	1700 Kr.	1600 Kr.	1500 Kr.	1400 Kr.	80 Ø.	75 Ø.		60 Ø.	I alt Timer.		
																									Gage- grad.	Timer.
Sølvgedes Betalingsssk.	3800	»	324	»	64	88	»	»	17	»	»	5	»	190	688	432	73	36	72	36	8	»	63	720	1408	
Vestervoldgades	3800	6	252	36	60	72	66	»	»	»	»	»	6	69	567	252	61	108	36	118	»	10	144	729	1296	
Nørre Allés	3500	7	202	36	12	77	72	»	»	»	»	»	4	109	519	367	108	36	144	180	8	12	34	889	1408	
Prinsessegades	2800	6	36	125	49	58	144	»	»	6	3	»	»	62	489	231	»	»	70	»	»	»	2	94	696	1262
Nansensgades	3800	9	86	72	132	36	36	»	»	»	»	»	10	185	566	492	36	72	»	»	»	»	2	94	696	1262
Gasværksvejens	3800	6	174	54	28	72	36	»	»	»	»	36	»	142	548	258	72	144	108	151	»	10	91	834	1382	
Østerfarimagsgades	3800	»	73	112	70	92	76	20	»	»	»	»	»	118	561	144	162	36	36	108	»	»	»	129	615	1176
Charlottøgades	2900	6	144	»	61	90	144	»	»	»	20	»	»	131	596	98	187	24	36	218	»	»	»	253	816	1412
Matthæusgades	3800	6	72	36	93	72	115	»	»	»	»	36	36	214	680	243	72	12	108	181	8	21	263	908	1588	
Vibenshus	3200	8	72	108	88	108	»	»	»	»	»	28	4	138	554	108	»	72	54	162	16	4	302	718	1272	
Hindegades Friskole	3800	9	36	72	164	104	72	»	»	»	»	»	18	81	556	288	66	126	36	108	8	»	174	806	1362	
Larslejtstrædes	3500	6	36	»	61	72	288	»	»	»	»	»	12	108	583	360	»	»	»	327	»	12	81	780	1363	
Suhmsgades	3500	7	72	72	127	55	72	»	»	»	»	»	8	142	555	72	72	174	57	289	»	»	»	31	695	1250
Baadsmandsstrædes	2600	6	144	55	82	113	144	24	»	»	6	18	»	163	755	36	19	»	36	36	»	»	»	56	183	938
Dronningensgades	2800	8*)	36	»	»	9	»	»	»	»	»	»	»	4	49	195	17	102	36	440	8	15	96	917	966	
Ny Vestergades	3800	6	72	72	159	65	36	»	»	»	»	»	»	57	467	144	144	36	61	207	»	»	»	48	640	1107
Oehlenschlägersgades	2600	8	108	36	49	36	144	»	3	»	»	18	»	96	498	»	56	108	144	117	»	4	159	588	1086	
Istedgades	3200	7	120	96	122	7	177	»	14	»	»	16	»	46	605	108	98	68	»	304	»	6	66	650	1255	
Enghavevejens	2600	6	78	114	»	62	290	»	12	»	6	»	»	38	606	108	72	112	36	371	8	»	40	747	1353	
Haderslevgades	2600	8	36	36	21	40	108	»	9	»	»	»	»	190	448	108	36	36	»	227	»	7	276	690	1138	
Kapelvejens	3200	8	198	»	41	61	41	»	»	»	»	15	»	81	445	395	»	18	»	122	»	»	»	42	577	1022
Hellig Kors Kirkes	2900	6	72	»	84	205	180	»	»	»	»	»	»	195	742	36	72	36	36	351	»	»	»	150	681	1423
Jagtvejens	3800	7	36	60	145	60	54	»	»	»	18	»	»	26	406	108	71	108	85	193	»	»	»	108	673	1079
Husumgades	3200	8	108	72	27	37	164	»	»	»	14	»	»	102	532	36	144	»	72	253	»	7	152	664	1196	
Raadmandsgades	3200	9	161	»	204	120	109	»	»	»	13	»	»	44	660	36	36	72	216	77	»	»	»	69	506	1166
Sjællandsgades	3800	8	72	144	43	72	»	»	»	12	17	»	»	104	472	216	216	108	54	52	36	»	41	723	1195	
St. Hans Gades	3800	8	108	»	70	54	108	»	»	»	»	»	46	102	496	396	»	»	66	194	»	»	»	130	786	1282
Ryegades	2900	»	72	»	108	180	144	»	»	»	»	21	»	256	781	354	72	161	72	383	»	»	»	198	1240	2021
Bandersgades	3800	6	»	108	108	108	234	»	»	»	18	»	»	143	725	»	102	36	36	118	8	»	»	26	326	1051
Østre Gasværks	2900	8	72	»	80	72	108	»	»	»	»	39	»	184	563	72	36	72	36	200	»	»	»	334	750	1313
Hovedsum...	185	3072	1516	2352	2297	3162	44	55	»	158	243	108	3520	16712	5693	2100	1913	1743	5523	108	110	3710	20908	37620	

*) Disse 8 Timer, der læses af Skolens Inspektrice, er opførte her, men regnede med ved Lærerindernes Timer.

IV. Forskellige Meddelelser.

Angaaende Skolernes Bogsamlinger, Virksomheden i Sparesagen og Elevernes Arbejde uden for Hjemmet findes der nærmere Oplysning i nedenstaaende Skemaer.

Skolerne.	Bogsamlingerne.		Sparekasserne.		
	Antal Bøger.	Elevernes Bidrag.	Skolesparekasserne.		Solgt af Spare- mærker.
			Sum.	Sparere.	
		Kr. Ø.	Kr. Ø.		Kr. Ø.
Sølvgades Betalingsskole	1480	84. 59	»	»	»
Vestervoldgades —	2704	149. 90	»	»	900.
Nørre Allés —	1882	81. 07	»	»	94.
Prinsessegades —	1504	79. 70	9136.	322	»
Nansensgades —	1865	244. 47	»	»	406.
Gasværksvejens —	2145	186. 07	11654. 93	630	»
Østerfarimagsgades —	1645	97. 25	»	»	1500.
Charlottegades —	1567	113. 32	»	»	348.
Matthæusgades —	1072	93. 45	12085.	664	»
Vibenshus —	1173	139. 50	»	»	700.
Betalingsskolerne...	17037	1269. 32	32875. 93	1616	3948.
Hindegades Friskole	1265	116. 45	»	»	280.
Larslejstræde —	2654	239. 60	»	»	2886.
Suhmsgades —	1348	132. 37	»	»	700.
Baadsmandsstrædes —	1423	92. 59	4893. 79	408	»
Dronningensgades —	1093	62. 53	4184. 50	388	»
Ny Vestergades —	1033	95. 28	7649.	520	»
Oehlenschlägersgades —	730	102. 78	6540. 16	532	»
Istedgades —	961	95. 68	6142. 30	507	»
Enghavevejens —	655	69. 24	3088. 04	170	410.
Haderslevsgades —	425	74. 80	3832. 66	425	»
Kapelvejens —	1435	135. 40	»	»	104.
Hellig Kors Kirkes —	870	136. 25	»	»	240.
Jagtvejens —	1132	111. 33	»	»	110.
Husumgades —	1053	67. 16	»	»	200.
Raadmandsgades —	1302	127. 67	»	»	90.
Sjællandsgades —	1833	239. 31	»	»	530. 18
St. Hans Gades —	2183	187. 14	»	»	420.
Ryesgades —	1177	76. 72	»	»	240.
Randersgades —	732	84. 20	»	»	400.
Østre Gasværks —	798	166. 02	»	»	228.
Friskolerne...	24102	2412. 52	36330. 45	2950	6838. 18
Samtlige Skoler...	41139	3681. 84	69206. 38	4566	10786. 18

Paa hver Skole findes der en Bogsamling, hvortil Kommunen giver et aarligt fast Bidrag af 100 Kr. pr. Skole, desuden yder de Elever, der benytter Bogsamlingen, 2 Øre ugentlig til Samlingens Forøgelse og Vedligeholdelse. Samtlige Skolers Bogsamlinger tæller nu 41,139 Bind og er i Aarets Løb voksende med 2,927 Bind. Elevernes Bidrag, der i 1899 var 3,505 Kr. 77 Ø., har i det forløbne Aar udgjort 3,681 Kr. 84 Ø.

Sparesagen er nu, som det vil ses, taget op under den ene eller den anden Form i samtlige Kommuneskoler paa een eneste nær. Ved 10 Skoler er der oprettet Sparekasser, i hvilke der ved Aarets Udgang indestod et Beløb af 69,206 Kr. 38 Ø., tilhørende 4,566 Elever, hvilket svarer til henimod 39 pCt. af disse 10 Skolers samlede Elevantal. Ved de øvrige Skoler er der i Aarets Løb solgt Sparemærker for 10,786 Kr. 18 Ø.

Afgangs-klasser.	I. Kl.		II. Kl.		III. Kl.		IV. Kl.		V. Kl.		VI. K.		I—IV. Kl.			I.—III. Kl.			Samtlige Klasser.					
	Dreng.	Piger.	Dreng.	Piger.	Dreng.	Piger.	Dreng.	Piger.	Dreng.	Piger.	Dreng.	Piger.	Elev-antal.	arbejdende.	pCt.	Elev-antal.	arbejdende.	pCt.	Elev-antal.	arbejdende.	pCt.			
																						Elev-antal.	arbejdende.	pCt.
Sølvgedes Betalingskole	28,5	3,2	11,7	41,5	11,2	29,9	8,8	12,6	2,6	3,9	>	>	508	162	32,2	294	30	10,2	818	176	21,5	738	35	4,7
Vestervoldgades	41,5	22,7	32,0	3,7	46,5	10,0	31,7	13,3	1,9	1,9	1,2	1,9	342	102	29,8	272	16	5,9	597	123	20,6	592	29	4,9
Nørre Allés	3,7	>	34,5	8,1	34,7	5,7	22,5	11,3	>	>	>	>	418	99	24,0	266	15	5,0	690	100	14,5	639	15	2,3
Prinsessegades	>	13,0	15,9	56,2	7,5	22,6	4,0	7,9	3,1	>	>	>	330	109	33,0	147	18	8,8	516	109	21,1	341	21	6,2
Nansensgades	42,9	>	48,9	7,0	33,3	15,2	22,6	16,2	2,1	3,1	1,9	6,3	436	135	31,0	225	20	8,9	632	145	23,0	551	31	5,6
Gasværksvejens	35,0	6,9	41,3	20,6	49,1	13,5	14,3	12,0	4,5	1,4	2,3	4,7	369	102	27,6	214	33	15,4	639	116	18,2	603	44	7,2
Østertanmagsgades	35,3	3,8	52,7	3,8	29,5	7,8	13,9	4,2	2,6	1,9	1,0	>	386	90	23,3	266	14	5,3	642	110	17,1	617	23	3,2
Charlottegades	25,0	7,4	38,7	7,4	26,4	8,8	16,2	1,7	5,5	>	>	>	468	95	20,3	330	19	5,8	732	103	14,1	717	23	3,2
Matthæusgades	47,6	13,7	43,7	13,0	26,0	10,3	11,7	0,8	2,3	>	0,7	>	510	105	20,6	357	27	7,6	828	135	16,3	830	37	4,5
Vibenhuss	>	2,4	25,6	9,6	18,7	1,2	8,9	1,1	9,1	>	>	>	872	49	13,2	245	9	3,7	590	49	8,3	627	10	1,6
Betalingskolerne...	31,8	8,4	43,5	9,4	35,7	9,1	20,3	4,8	9,0	1,8	1,1	0,6	4130	1048	25,4	2616	196	7,5	6744	1166	17,3	6262	265	4,2
Hindegades Friskole	67,6	68,0	89,0	63,6	91,8	41,5	42,0	27,4	28,2	13,0	7,1	0,9	502	374	60,6	319	128	40,1	781	346	44,3	731	177	24,2
Larslejtstredes	83,9	25,0	81,7	42,3	68,2	45,5	70,2	34,7	16,7	15,0	5,1	0,9	449	209	62,1	314	114	36,3	719	385	46,6	618	144	23,3
Submagsgades	81,8	41,2	82,9	38,3	32,6	68,1	37,1	28,3	16,7	15,0	2,5	4,7	405	260	64,2	292	107	36,5	668	301	45,1	645	138	21,4
Baadsmandsstrædes	62,9	>	87,6	>	83,3	>	55,8	32,6	8,6	8,6	8,6	>	591	363	61,4	>	>	>	945	399	42,2	>	>	>
Dronningensgades	>	23,1	>	52,8	>	38,9	>	34,2	10,8	>	5,8	>	>	>	>	508	208	40,9	>	>	>	1074	251	23,4
Friskolerne idengambleBy	74,8	39,8	86,6	49,7	81,2	40,0	58,7	30,9	31,1	11,1	5,3	1,6	1947	1206	61,9	1433	557	38,9	3113	1381	44,3	3068	710	23,1
Ny Vestergades Friskole	90,0	>	64,9	49,2	67,7	42,2	48,9	29,7	18,7	15,8	6,2	>	323	171	52,9	263	104	39,5	552	192	34,7	586	133	22,7
Oehlenschlägersgades	66,7	17,4	81,1	56,1	67,5	35,9	49,4	25,0	15,9	7,8	2,2	3,8	366	178	48,6	224	85	37,9	549	194	35,3	539	102	18,9
Istedgades	59,1	>	74,3	54,6	81,0	47,2	35,0	28,8	19,2	11,5	2,1	2,5	427	209	48,9	296	125	42,2	664	227	34,2	555	140	25,2
Engbavevejens	70,0	3,6	78,6	46,3	69,4	44,6	42,9	14,0	22,0	11,9	2,5	2,0	444	231	52,0	304	100	29,4	683	248	36,3	657	117	17,8
Haderslevgades	>	>	96,0	42,9	62,2	33,3	62,6	34,0	12,7	0,9	1,0	>	344	189	54,9	335	119	35,5	542	190	35,1	647	133	20,6
Friskolerne paa Vesterbro	71,1	9,8	76,5	49,6	69,7	40,5	46,7	26,6	22,5	12,1	3,2	0,6	1904	978	51,4	1422	533	37,5	2990	1051	35,2	2984	625	20,9
Kapelvejens Friskole	61,1	>	80,8	29,5	79,8	41,8	45,9	26,5	27,3	4,5	1,5	1,1	345	192	55,7	233	77	33,0	553	212	38,3	466	82	17,6
Hellig Kors Kirkes	79,3	50,0	81,4	44,3	53,2	33,3	33,6	24,8	7,1	8,7	1,7	2,5	471	199	42,3	346	114	32,9	727	224	30,8	747	142	19,0
Jagtvejens	>	11,5	61,7	16,1	66,0	34,4	45,5	22,7	18,9	4,1	1,2	1,3	387	173	44,7	192	50	26,0	581	186	32,0	499	59	11,8
Husungades	53,6	41,9	59,1	35,4	55,2	18,6	34,2	9,9	12,6	2,0	3,2	>	368	142	38,6	263	50	19,0	595	159	26,7	611	70	11,4
Raadmangades	60,0	>	63,6	34,9	55,8	27,4	29,4	14,1	12,1	6,9	0,9	>	401	152	37,9	260	63	24,2	641	171	26,7	583	73	12,5
Sjællandsgades	76,9	10,5	78,9	29,6	67,2	32,1	36,8	28,1	26,3	11,4	4,4	1,9	374	187	50,0	274	82	29,9	603	212	35,2	597	99	16,6
St. Hans Gades	50,0	37,0	76,3	52,8	77,1	38,9	45,0	19,5	31,1	7,6	1,0	>	397	216	54,4	298	100	33,6	650	241	37,1	620	120	19,4
Ryesgades	77,2	58,6	78,6	42,5	69,5	32,9	44,3	24,9	17,9	11,6	9,0	2,3	664	316	47,6	485	155	32,0	1090	377	34,6	1050	200	19,0
Friskolerne paa Nørrebro	67,6	36,9	73,2	38,5	65,4	32,7	39,7	21,5	18,6	7,6	1,9	0,1	3407	1577	46,3	2351	691	29,4	5440	1782	32,8	5173	845	16,3
Randersgades Friskole	64,3	28,6	59,7	41,1	53,9	36,0	40,4	18,4	12,7	7,9	4,8	>	369	146	39,6	249	78	31,3	556	169	30,4	518	92	17,8
Østre Gasværks	57,7	27,3	73,8	50,0	52,4	33,0	39,7	17,1	15,6	5,4	2,9	1,4	437	183	41,9	292	89	30,6	679	201	29,6	694	104	15,0
Friskolerne paa Østerbro	61,1	28,0	67,3	45,5	53,1	34,4	40,0	17,6	14,3	6,3	3,7	0,5	806	329	40,8	541	167	30,9	1235	370	30,0	1212	196	16,2
Samtlige Friskoler.....	69,5	32,4	76,6	45,0	69,1	36,6	45,9	24,7	22,1	10,2	6,3	0,6	8063	4090	50,7	5747	948	33,9	12778	4584	35,9	12437	2376	19,1
Samtlige Skoler.....	55,3	20,7	64,5	33,6	57,9	27,9	37,7	18,6	17,7	7,4	4,5	2,4	12194	5138	42,1	8363	2144	25,6	19522	5750	29,5	18699	2641	14,1

Tallene for Afgkl. — VI. Kl. angiver, hvor mange pCt. af de forskellige Klassers Elever der har Arbejde uden for Hjemmet.

Forholdet mellem Antallet af arbejdende Drengene og arbejdende Piger viser sig at være det, at langt flere og langt yngre Drengene end Piger har Arbejde uden for Hjemmet.

For at faa et Overblik over Forholdene ved de forskellige Skoler og i de forskellige Bydele er Skolerne delte i 5 Grupper.

- 1) Samtlige Betalingsskoler,
- 2) Friskolerne i den gamle By og paa Kristianshavn,
- 3) — paa Vesterbro,
- 4) — — Nørrebro,
- 5) — — Østerbro.

For at faa Tallene til saa nøjagtigt som muligt at give et Billede af de virkelige Forhold i Drengeskolen findes der i den sidste Rubrik angivet, hvorledes Forholdet stiller sig, naar man kun tager Hensyn til de Klasser (I.—IV. Kl.), hvor Hovedmassen af de arbejdende Børn findes. Afgangsklasserne er skilte ud, fordi de er dannede af Børn fra forskellige Skoler.

Af de gennem disse Beregninger fremkomne Resultater ses, at Gennemsnitsprocenten for Friskolerne er 50,7, for Betalingsskolerne 25,6, altsaa dobbelt saa stor i Friskolerne som i Betalingsskolerne. Inden for Betalingsskolerne viser der sig en ret betydelig Forskel (fra 33 pCt. i Prinsessegades Skole til 13,2 i Vibenshus Skole).

Inden for Friskolerne staar den gamle By med Kristianshavn (61,9 pCt.) 10,5 pCt. højere end Vesterbro (51,4 pCt.), medens Forskellen mellem denne og Nørrebro (46,3 pCt.) er 5,1 pCt. og mellem Nørrebro og Østerbro (40,8 pCt.) er 5,5 pCt.

De 2 yderste Skoler paa Nørrebro (Husumgades og Raadmandsgades) viser sammen med Randersgades Skole paa Østerbro det laveste Procenttal.

For Pigernes Vedkommende er der kun medtaget I.—III. Klasserne, da Antallet af arbejdende Piger i IV. Klasse er forholdsvis lille. Gennemsnitsprocenten for Betalingsskolerne er her 7,5, for Friskolerne 33,9, altsaa over 4 Gange større i Friskolerne (i Drengeskolerne var den kun dobbelt saa stor). Ogsaa her har Vibenshus Skole den laveste pCt. (3,7), medens Gasværksvejens Skole har 15,4 pCt.

Inden for Friskolerne viser der sig her ikke synderlig Forskel paa Byen og Vesterbro, medens det største Spring kommer mellem disse Bydele og Nørre-Østerbro, for Nørrebros Vedkommende atter fremkaldt ved, at de 2 yderste Skoler (Raadmandsgades og Husumgades) staar med de allerlaveste Procent (24,2 og 19).

Skolebade. Omtrent Halvdelen af Eleverne i Friskolerne faar nu gratis paa Skolerne et tempereret Brusebad hver 14de Dag. I Regelen deltager samtlige Elever, dog er i adskillige Skoler 6te Klasserne fritagne for Badning. Anmodninger fra Hjemmene om Fritagelse er yderst sjældne og skal som Regel ledsages af en Lægeerklæring.

V. Specialia, vedkommende de enkelte Skoler.

1. Sølvgedes Betalings-skole.

Antal af Elever i Aarets Løb samt disses Fordeling i Klasserne.

Skolen talte 1ste Januar.....	1541	Elever, hvoraf	825	Drenge og	716	Piger.
Tilgangen i Aarets Løb har været.....	326	— , —	173	— -	163	—
Afgangen i Aarets Løb har været.....	321	— , —	180	— -	141	—
Skolen talte ved Aarets Udgang.....	1556	— , —	818	— -	738	—

Eleverne var ved Aarets Udgang fordelt i 48 Klasser, af hvilke 26 var Drengeskoler, 22 Pige-skoler.

Børnetallet i Klasserne ved Aarets Slutning var følgende: Drengeskoler: 28, 1 A 30, 1 B 33, 1 C 33, 2 A 36, 2 B 31, 2 C 28, 2 D 35, 3 A 34, 3 B 32, 3 C 35, 3 D 33, 4 A 30 4 B 30, 4 C 26, 4 D 30, 4 E 27, 5 A 34, 5 B 29, 5 C 30, 5 D 31, 5 E 30, 6 A 33, 6 B 34, 6 C 32, 6 D 34. — Pige-skoler: Afgkl. 23, 1 A 32, 1 B 28. 2 A 33, 2 B 33, 2 C 32. 3 A 29. 3 B 35, 3 C 36, 3 D 36, 4 A 36, 4 B 37, 4 C 35, 4 D 36, 5 A 35, 5 B 33, 5 C 36, 5 D 33, 6 A 35, 6 B 35, 6 C 35 5 D 35.

I *Lærerpersonalet* er sket følgende Forandringer:

Efter Sommerferien afgav Tegnelærer A. Janniche 3 Timer, som overdroges Kunstmaler E. Ditlevsen.

Skolens Lærere og Lærerinder.

	Gagegrad. Timetal.		Gagegrad. Timetal
Inspektør: Cand. theol. A. Hoffmann	3800 Kr. >	24. Eksam. Lærerinde, Frk. H. P. Friis	1800 Kr. 36
1. Viceinspektør, Premierløjtnant P. V. F. Svendsen	2700 — 36	25. Eksam. Lærerinde, Frk. J. A. Westermann	1800 — 36
2. Skrive- og Tegnelærer H. Janniche	2700 — 40	26. Eksam. Lærerinde, Frk. M. A. Holmsted	1800 — 36
3. Cand. theol. F. C. Bendz	2700 — 41	27. Eksam. Lærerinde, Frk. F. V. Olsen	1800 — 36
4. Seminarist J. G. Jensen	2700 — 37	28. Eksam. Lærerinde, Frk. A. J. Sørensen	1800 — 36
5. Seminarist C. C. Petersen.....	2700 — 36	29. Eksam. Lærerinde, Frk. M. Jørgensen	1800 — 36
6. Seminarist N. S. Larsen	2700 — 41	30. Eksam. Lærerinde, Frk. J. H. Lund	1800 — 36
7. Cand. pharm. H. L. Andersen ...	2700 — 36	31. Eksam. Lærerinde, Frk. O. M. Wandall.....	1800 — 36
8. Cand. phil. H. C. Alstrup.....	2700 — 38	32. Eksam. Lærerinde, Frk. E. M. Wieck	1800 — 36
9. Seminarist, Løjtnant H. S. Thomsen	2700 — 41	33. Eksam. Lærerinde, Frk. J. J. Olsen	1800 — 36
10. Seminarist J. J. Jensen	2100 — 40	34. Eksam. Lærerinde, Frk. A. M. Bech.	1800 — 36
11. Musikdirektør C. C. Lumbye	2100 — 20		
12. Syngelærer O. E. Diderichsen....	2100 — 13		
13. Krigsassessor N. C. Nielsen	1800 — 36		
14. Gymnastiklærer F. F. Lauritzen	1800 — 16		

	Gagegrad.	Timetal.		Gagegrad.	Timetal.
15. Cand.phil., Seminarist C.P. Mortensen	1800 Kr.	39	35. Eksam. Lærerinde, Viceinspektrice,		
16. Tegnelærer A. V. Janniche	à 95 Ø.	17	Frk. J. H. Prosch	1800 Kr.	36
17. Cand. theol. C. C. Christiansen	à 60 —	37	36. Eksam. Lærerinde, Frk. H. E.		
18. Cand. theol. S. E. Jensen	à 60 —	40	Weilbye	1700 —	36
19. Syngelærer V. Rasmussen	à 75 —	5	37. Eksam. Lærerinde, Frk. A. M.		
20. Seminarist, Cand. phil. J. Nielsen	à 60 —	36	Brunskov	1700 —	18
21. Seminarist C. Lassen	à 60 —	20	38. Eksam. Lærerinde, Frk. J. Schleppe-		
22. Seminarist R. Christiansen	à 60 —	20	grell	1700 —	19
23. Tegnelærer E. Ditlevsen	à 60 —	3	39. Eksam. Lærerinde, Frk. A. T. Lander	1600 —	36
			40. Eksam. Lærerinde, Frk. K. N.		
		688	Laursen	1500 —	36
			41. Eksam. Lærerinde, Frk. A. G.		
			Hoffmann	1500 —	36
			42. Eksam. Lærerinde, Frk. A. Smith	1400 —	36
			43. Haandarbejds lærerinde, Frk. Heck-		
			scher	à 80 Ø.	12
				à 60 —	
			44. Gymnastiklærerinde, Frk. B. Rat-		
			zenburg	à 60 —	24
			45. Eksam. Lærerinde, Fru J. Alstrup	à 60 —	33
			46. Gymnastiklærerinde, Frk. G. Schack	à 60 —	2
					720

Udskrevne ifølge Lov af 24de Marts 1899.

	Fra Afgangsklasse.	Fra 1ste Klasse.	Fra 2den Klasse.	Fra 3die Klasse.	Fra Særklasse.	I alt.
Udskrevne den 1ste Febr. og 1ste Aug.	{ Drengene..... 19 Piger..... 15	{ 34 23	{ 18 18	{ 6 9	{ 4 >	{ 81 65
Udskrevne den 1ste November	{ Drengene..... > Piger..... 5	{ 6 6	{ 3 2	{ > >	{ > >	{ 9 13
Tilsammen...	39	69	41	15	4	168
I Procent...	23,2	41,1	24,4	8,9	2,4	

2. Vestervoldgades Betalingskole.

Antal af Elever i Aarets Løb samt disses Fordeling i Klasserne.

Skolen talte 1ste Januar.....	1191	Elever, hvoraf	558	Drengene	og	603	Piger.
Tilgangen i Aarets Løb har været.....	260	— , —	135	—	—	125	—
Afgangen i Aarets Løb har været.....	262	— , —	126	—	—	136	—
Skolen talte ved Aarets Udgang.....	1189	— , —	597	—	—	592	—

Eleverne var ved Aarets Udgang fordelt i 44 Klasser, af hvilke 22 var Drengeskoler, 22 Pigeskoler.

Børnetallet i Klasserne ved Aarets Slutning var følgende: Drengeskoler: Afgkl. A 22, Afgk. B 19, 1 A 29, 1 B 21, 2 A 30, 2 B 30, 2 C 26, 3 A 32, 3 B 33, 3 C 18, 3 D 18, 4 A 31, 4 B 32, 4 C 22, 4 D 20, 5 A 26, 5 B 24, 5 C 28 5 D 29, 6 A 36, 6 B 34, 6 C 37. — Pigeskoler: Afgkl. A 23, Afgkl. B 21, 1 A 33, 1 B 21, 2 A 30, 2 B 29, 2 C 30, 2 D Særkl. 11, 3 A 34, 3 B 32, 3 C 26, 3 D 26, 4 A 28, 4 B 26, 4 C 21, 4 D 31, 5 A 34, 5 B 23, 5 C 27, 6 A 34, 6 B 27, 6 C 25.

I *Lærerpersonalet* er der sket følgende Forandringer:

Kantor O. Madsen har opgivet de 3 Sangtimer, han havde her ved Skolen, og disse overdroges til Skolens Lærerinde i Sang, Frk. G. Hornbeck.

Skolens Lærere og Lærerinder.

	Gagegrad.	Timetal.		Gagegrad.	Timetal
Inspektør: Cand. theol. V. F. Hassager	3800 Kr.	6	17. Eksam. Lærerinde, Frk. C. M. Hassing	1800 Kr.	37
1. Cand. phil. L. C. Bayer	2700 —	38	18. Eksam. Lærerinde, Frk. D. Wissing	1800 —	36
2. Gymnastiklærer, Krigsassessor J. P. L. Schmidt	1800 —	38	19. Eksam. Lærerinde, Frk. J. S. Ulrick	1800 —	38
3. Cand. phil., Seminarist C. L. Eschricht	2700 —	42	20. Eksam. Lærerinde, Fru J. E. Bohr	1800 —	36
4. Syngelærer, Kantor A. A. L. T. Hornbeck	2100 —	24	21. Eksam. Lærerinde, Frk. A. E. Tønning	1800 —	36
5. Viceinspektør, Seminarist S. P. V. Jacobsen	2700 —	36	22. Eksam. Lærerinde, Frk. M. C. Krenchel	1800 —	36
6. Seminarist J. V. Weiss	2700 —	37	23. Eksam. Lærerinde, Frk. A. A. M. B. Christensen	1800 —	36
7. Skrivelærer M. O. P. Brandt	2700 —	37	24. Eksam. Lærerinde, Fru M. J. With	1700 —	25
8. Skrivelærer C. C. B. Gullach	2700 —	42	25. Eksam. Lærerinde, Frk. M. E. Christiansen	1700 —	36
9. Seminarist M. O. Sæe	2700 —	37	26. Eksam. Lærerinde, Viceinspektrice, Frk. M. M. Petersen	1600 —	37
10. Cand. theol. P. G. Mynster	2400 —	42	27. Eksam. Lærerinde, Frk. B. M. L. B. Christensen	1600 —	36
11. Seminarist G. H. E. Jensen	2100 —	37	28. Eksam. Lærerinde, Frk. C. M. Lundager	1600 —	36
12. Cand. phil. J. S. Schmidt	1800 —	42	29. Eksam. Lærerinde, Frk. A. Hallager	1500 —	36
13. Gymnastiklærer, Oversergent Høegh-Nissen	à 70 Ø.	6	30. Lærerinde i Sang, Frk. G. Hornbeck	à 75 Ø.	10
14. Seminarist Chr. Vestergaard-Jensen	1500 Kr.	36	31. Eksam. Lærerinde, Frk. E. Güllich	1400 Kr.	36
15. Tegnelærer, Kunstmaler Fr. Breum	1500 —	31	32. Eksam. Lærerinde, Frk. C. Mogensens	1400 —	19
16. Cand. phil. C. Groth	à 60 Ø.	36	33. Eksam. Gymnastiklærerinde, Frk. M. E. Hassager	1400 —	28
		567	34. Eksam. Lærerinde, Frk. C. Dauw	1400 —	36
			35. Eksam. Lærerinde, Frk. M. Nissen	à 60 Ø.	36
			36. Eksam. Lærerinde, Frk. C. Ahrenkiel	à 60 —	36
			37. Eksam. Lærerinde, Frk. A. Krogh	à 60 —	29
			38. Eksam. Lærerinde, Frk. E. Jensen	à 60 —	19
			39. Eksam. Lærerinde, Frk. E. Juel..	à 60 —	19
					729

Udskrevne ifølge Lov af 24de Marts 1899.

		Fra Afgangsklasse.	Fra 1ste Klasse.	Fra 2den Klasse.	Fra 3die Klasse.	Fra Særklasse.	I alt.
Udskrevne den 1ste Maj	{ Drengene	8	22	12	3	17	62
	{ Piger	17	21	8	6	»	52
Udskrevne den 1ste November.	{ Drengene	5	5	3	2	»	15
	{ Piger	9	5	2	»	»	16
Tilsammen...		39	53	25	11	17	145
I Procent...		27,2	36,5	17,2	7,5	11,6	

3. Nørre Allés Betalingsskole.

Antal af Elever i Aarets Løb samt disses Fordeling i Klasserne.

Skolen talte 1ste Januar.....	1296	Elever, hvoraf 680 Dreng	og 616 Piger.
Tilgangen i Aarets Løb har været.....	314	— , —	144 — - 170 —
Afgangen i Aarets Løb har været.....	281	— , —	134 — - 147 —
Skolen talte ved Aarets Udgang	1329	— , —	690 — - 639 —

Eleverne var ved Aarets Udgang fordelte i 48 Klasser, af hvilke 25 var Drengklasser, 23 Pigeklasser

Børnetallet i Klasserne ved Aarets Slutning var følgende: Drengklasser: Afgkl. 27, 1 A 26, 1 B 32, 1 C 29, 2 A 27, 2 B 24, 2 C 21, 2 D 23. 3 A 28, 3 B 29, 3 C 32, 4 A 31, 4 B 27, 4 C 30, 4 D 27, 4 E 27, 5 A 31, 5 B 27, 5 C 31, 5 D 28, 5 E 26, 6 A 24, 6 B 28, 6 C 27, 6 D 28. — Pigeklasser: Afgkl. 26, 1 A 29, 1 B 20, 1 C 25, 2 A 30, 2 B 22, 2 C 30, 2 D 23, 3 A 29, 3 B 30, 3 C 28, 4 A 32, 4 B 28, 4 C 31, 4 D 27, 5 A 30, 5 B 23, 5 C 31, 5 D 22, 6 A 31, 6 B 30, 6 C 32, 6 D 30.

I Lærerpersonalet er der sket følgende Forandringer:

Den 1ste Marts afgik Kapelmusikus L. A. Hegner med Pension, og Kunstmaler O. Bergh opgav sine Tegnetimer her ved Sommerferiens Begyndelse; tillige forflyttedes Frk. J. S. M. Hansen og Frk. J. Bruun til Charlottetegades Betalingsskole. Den 1ste August ansattes Syngelærer W. H. N. Wilkenschildt og Gymnastiklærer H. P. Andersen, og Tegnelærer H. J. L. V. Bornemann fik Timer ved Skolen den 1ste September.

Skolens Lærere og Lærerinder.

	Gagegrad. Timetal.		Gagegrad. Timetal.
Inspektør: Seminarist F. F. Kleinschmidt	3500 Kr. 7	20. Eksam. Lærerinde, Fru B. Wilstrup	1800 Kr. 38
1. Seminarist C. C. Schmidt	2700 — 42	21. Viceinspektrice, eksam. Lærerinde, Frk. S. H. Olsen	1800 — 37
2. Kantor A. A. L. T. Hornbech ...	2100 — 12	22. Eksam. Lærerinde, Frk. A. H. Wittusen	1800 — 36
3. Seminarist P. Hansen Blangs....	2700 — 36	23. Eksam. Lærerinde, Frk. H. S. Ditzel	1800 — 37
4. Seminarist J. B. Seerup	2700 — 36	24. Eksam. Lærerinde, Frk. S. H. Grimm	1800 — 36
5. Seminarist Løjtnant R. P. Rasmussen	2700 — 22	25. Eksam. Lærerinde, Frk. P. M. S. Weimann.....	1800 — 27
6. Seminarist F. E. Nehm	2700 — 42	26. Eksam. Lærerinde, Fru J. Andersen	1800 — 22
7. Viceinspektør, Cand. phil., Seminarist P. L. Jensen.....	2700 — 36	27. Eksam. Lærerinde, Frk. M. A. Bredstrup	1800 — 36
8. Krigsraad, Musiklærer A. W. M. Vater	2100 — 6	28. Eksam. Lærerinde, Fru J. F. N. Müller	1800 — 30
9. Seminarist J. M. Nehm.....	2400 — 42	29. Eksam. Lærerinde, Frk. L. F. M. Grundfør	1800 — 36
10. Kunstmaler L. C. Q. Lauritzen...	1800 — 21	30. Eksam. Lærerinde, Frk. A. C. P. Gammelgaard	1800 — 36
11. Seminarist A. E. Svendsen	1800 — 42	31. Eksam. Lærerinde, Frk. E. V. Larsen	1700 — 36
12. Seminarist J. Simonsen	1500 — 39	32. Eksam. Lærerinde, Frk. O. A. Simberg.....	1700 — 36
13. Gymnastiklærer O. V. Sørensen ..	1800 — 10	33. Eksam. Lærerinde, Frk. J. L. J. Scherfig	1700 — 36
14. Syngelærer W. H. N. Wilkenschildt	1800 — 10	34. Eksam. Lærerinde, Fru A. D. Jerlev	1600 — 36
15. Gymnastiklærer C. Ph. H. A. Keil	1500 — 36	35. Eksam. Lærerinde, Frk. J. Jensen	1500 — 37
16. Seminarist K. B. S. Munk.....	à 60 Ø. 36	36. Eksam. Lærerinde, Frk. J. M. Scherfig	1500 — 36
17. Seminarist L. P. Nielsen.....	à 60 — 36	37. Eksam. Lærerinde, Frk. J. B. Rohde	1500 — 36
18. Stabssergent H. P. Andersen	à 70 — 4	38. Eksam. Lærerinde, Fru S. Jørgensen	1500 — 36
19. Tegnelærer H. J. L. V. Bornemann	à 60 — 10	39. Eksam. Lærerinde, Frk. E. A. Baadsgaard	1400 — 36
	519		

	Gagegrad. Timetal.	
40. Eksam. Lærerinde, Frk. Z. A. Petersen	1400 Kr.	36
41. Eksam. Lærerinde, Fru Th. Jacobsen	1400 —	37
42. Eksam. Lærerinde, Frk. P. Steenberg	1400 —	36
43. Eksam. Lærerinde, Frk. L. M. A. Staffeldt	1400 —	36
44. Gymnastiklærerinde, Frk. M. V. Thorsen	à 60 Ø.	22
45. Lærerinde i Sang, Frk. G. L. M. Hornbeck	à 75 —	10
46. Haandgerningslærerinde, Fru E. Høpfner	à 80 —	8
47. Tegnelærerinde, Frk. A. K. Bjerg	à 75 —	2
48. Gymnastiklærerinde, Frk. L. J. Rindom	à 60 —	6
		889

Udskrevne ifølge Lov af 24de Marts 1899.

	Fra Afgangsklasse.	Fra 1ste Klasse.	Fra 2den Klasse.	Fra 3die Klasse.	Fra Særklasse.	I alt.
Udskrevne den 1ste Maj.....	{ Drengene..... Piger	3 4	9 6	5 6	> >	17 18
Udskrevne den 1ste November.....	{ Drengene..... Piger	14 21	19 24	12 16	> >	47 64
Tilsammen...		42	58	39	>	146
I Procent...		28,8	39,7	26,7	>	

4. Prinsessegades Betalingssskole.

Antal af Elever i Aarets Løb samt disses Fordeling i Klasserne.

Skolen talte 1ste Januar.....	852	Elever, hvoraf	507	Dreng	og	345	Piger.
Tilgangen i Aarets Løb har været	195	— , —	123	—	-	72	—
Afgangen i Aarets Løb har været	190	— , —	114	—	-	76	—
Skolen talte ved Aarets Udgang	857	— , —	516	—	-	341	—

Eleverne var ved Aarets Udgang fordelt i 29 Klasser, af hvilke 16 var Drengklasser, 13 Pigeklasser.

Børnetallet i Klasserne ved Aarets Slutning var følgende: Drengklasser: 1 A 33, 1 B 30, 2 A 36, 2 B 37, 3 A 30, 3 B 31, 3 C 32, 4 A 33, 4 B 33, 4 C 35, 5 A 28, 5 B 30, 5 C 27, 6 A 33, 6 B 34, 6 C 34. — Pigeklasser: Afgkl. 23, 1 A 21, 1 B 23, 2 A 26, 2 B 27, 3 A 24, 3 B 26, 4 A 32, 4 B 33, 5 A 33, 5 B 29, 6 A 22, 6 B 22.

I *Lærerpersonalet* er der ikke sket Forandringer.

Skolens Lærere og Lærerinder.

		Gagegrad. Timetal.			Gagegrad. Timetal.
	Inspektør: Cand. theol. G. V. Nyholm	3800 Kr. 6	19.	Eksam. Lærerinde, Frk. D. E. A. Ammundsen	1800 Kr. 21
1.	Viceinspektør, Seminarist A. Kjærsgaard	2700 — 40	20.	Viceinspektrice, Frk. A. Worm...	1800 — 36
2.	Cand. phil., Seminarist J. Henriksen	2400 — 23	21.	Eksam. Lærerinde, Frk. S. Hansen	1800 — 30
3.	Cand. phil. B. Schmidt	2400 — 39	22.	Eksam. Lærerinde, Fru P. Høgh .	1800 — 36
4.	Seminarist J. E. Bredmose	2400 — 42	23.	Eksam. Lærerinde, Frk. A. M. Bendz	1800 — 36
5.	Seminarist L. Møller	2400 — 30	24.	Eksam. Lærerinde, Frk. J. Strarup	1800 — 36
6.	Seminarist C. T. Christensen	2100 — 17	25.	Eksam. Lærerinde, Frk. A. Christensen	1800 — 36
7.	Arkitekt, Tegnelærer Thorsen ...	2100 — 15	26.	Eksam. Lærerinde, Frk. J. Nyholm	1500 — 34
8.	Kapelmusikus, Syngelærer J. Berg	2100 — 23	27.	Eksam. Lærerinde, Frk. S. Jensen	1500 — 36
9.	Seminarist P. C. P. Lyngs	1800 — 37	28.	Eksam. Lærerinde, Frk. A. Petersen	à 60 Ø. 33
10.	Seminarist Gudmund-Christensen .	1800 — 22	29.	Eksam. Lærerinde, Frk. N. Bache	à 60 — 16
11.	Seminarist M. Hansen	1500 — 42	30.	Eksam. Lærerinde, Frk. U. Sørensen	à 60 — 11
12.	Seminarist C. Christensen	1500 — 42			
13.	Seminarist J. Grundal	1500 — 36			361
14.	Seminarist N. Abildgaard	1500 — 40			
15.	Tegnelærer O. Bergh	à 75 Ø. 3			
16.	Gymnastiklærer J. C. A. Jespersen	à 80 — 6			
17.	Gymnastiklærer P. Brandt	à 60 — 14			
18.	Gymnastiklærer V. E. Bohse	à 60 — 12			
		489			

Udskrevne ifølge Lov af 24de Marts 1899.

		Fra Afgangsklasse.	Fra 1ste Klasse.	Fra 2den Klasse.	Fra 3die Klasse.	Fra Særklasse.	I alt.
Udskrevne den 1ste Maj	{ Drengene	»	4	7	»	»	11
	{ Piger	»	3	1	»	»	4
Udskrevne den 1ste November	{ Drengene	»	16	10	»	»	26
	{ Piger	15	7	3	1	»	26
	Tilsammen...	15	30	21	1	»	67
	I Procent...	22,4	44,8	31,3	1,5	»	

5. Nansensgades Betalingsskole.

Antal af Elever i Aarets Løb samt disses Fordeling i Klasserne.

Skolen talte 1ste Januar	1245	Elever, hvoraf 693 Drengene og 552 Piger.
Tilgangen i Aarets Løb har været	263	— , — 136 — - 127 —
Afgangen i Aarets Løb har været	265	— , — 137 — - 128 —
Skolen talte ved Aarets Udgang	1243	— , — 692 — - 551 —

Eleverne var ved Aarets Udgang fordelt i 43 Klasser, af hvilke 24 var Drengeskoler, 19 Pige-skoler.

Børnetallet i Klasserne ved Aarets Slutning var følgende: Drengeskoler: Afgkl. 14, 1 A 33, 1 B 29, 1 C 28, 2 A 33, 2 B 33, 2 C 23, 2 D 25, 3 A 30, 3 B 29, 3 C 29, 3 D 27, 4 A 27, 4 B 30, 4 C 32, 4 D 28, 5 A 35, 5 B 31, 5 C 33, 5 D 31, 6 A 28, 6 B 27, 6 C 29, 6 D 28. — Pige-skoler: Afgkl. 16, 1 A 23, 1 B 21, 2 A 25, 2 B 26, 2 C 28, 3 A 33, 3 B 33, 3 C 36, 4 A 30, 4 B 33, 4 C 32, 5 A 26, 5 B 26, 5 C 27, 5 D 25, 6 A 38, 6 B 36, 6 C 37.

I *Lærerpersonalet* er der sket følgende Forandringer:

Den 6te Maj 1900 afgik ved Døden Frk. D. A. G. Christensen; de derved ledigblevne Timer overdroges efter Sommerferien til Seminarist Niels Andreas Petersen, hidtil Lærer ved St. Hans Gades Skole.

Skolens Lærere og Lærerinder.

		Gagegrad. Timetal.			Gagegrad. Timetal.
	Inspektør: Cand. theol. J. P. V. Petersen	3800 Kr. 9	19.	Eksam. Lærerinde, Fru H. E. Schwen- sen	1800 Kr. 36
1.	Seminarist J. A. Peters	2700 — 36	20.	Eksam. Lærerinde, Frk. B. L. Rost	1800 — 36
2.	Seminarist R. P. Rasmussen	2700 — 14	21.	Eksam. Lærerinde, Frk. E. J. Hansen	1800 — 36
3.	Seminarist, Viceinspektør R. Laur- sen	2700 — 42	22.	Eksam. Lærerinde, Frk. S. Chri- stensen	1800 — 36
4.	Cand. phil. O. J. N. H. Hammerich	2400 — 42	23.	Eksam. Lærerinde, Frk. E. E. A. Møller	1800 — 36
5.	Seminarist J. H. Knudsen	2400 — 36	24.	Eksam. Lærerinde, Frk. E. T. As- mussen	1800 — 36
6.	Musikdirektør C. C. Lumbye	2100 — 16	25.	Eksam. Lærerinde, Frk. H. K. An- derssen	1800 — 36
7.	Musiker P. A. H. Petersen	2100 — 18	26.	Eksam. Lærerinde, Frk. C. F. Chri- stensen	1800 — 36
8.	Tegnelærer C. H. V. Paustian	2100 — 33	27.	Eksam. Lærerinde, Fru P. Søeborg	1800 — 36
9.	Seminarist M. Bjerregaard	2100 — 41	28.	Eksam. Lærerinde, Frk. C. E. Pe- tersen	1800 — 36
10.	Seminarist P. J. Jørgensen	2100 — 42	29.	Eksam. Lærerinde, Fru A. H. Thomsen	1800 — 36
11.	Seminarist P. S. Mosdal	1800 — 42	30.	Eksam. Lærerinde, Frk. N. J. T. Henke	1800 — 24
12.	Seminarist K. A. Hansen	1500 — 42	31.	Eksam. Lærerinde, Frk. J. P. Funck	1800 — 36
13.	Gymnastiklærer L. F. Ramussen ..	à 70 Ø. 10	32.	Eksam. Lærerinde, Viceinspektrice, Frk. A. S. Grüner	1800 — 36
14.	Gymnastiklærer P. A. L. J. Borre ..	à 60 — 26	33.	Eksam. Lærerinde, Frk. C. K. Weil- bach	1700 — 36
15.	Gymnastiklærer H. C. S. Waldorff ..	à 60 — 12	34.	Eksam. Lærerinde, Fru M. D. Wil- hjelm	1600 — 36
16.	Seminarist, Cand. phil. M. A. Olsen ..	à 60 — 38	35.	Eksam. Lærerinde, Frk. N. M. Bruun	1600 — 36
17.	Seminarist, Cand. phil. V. H. D. Høyer-Petersen	à 60 — 36	36.	Tegnelærerinde, Frk. M. Guldberg ..	à 75 Ø. 2
18.	Seminarist N. A. Petersen	à 60 — 31	37.	Eksam. Lærerinde, Frk. L. Stigaard ..	à 60 — 36
		566	38.	Gymnastiklærerinde, Frk. E. Hansen ..	à 60 — 22
			39.	Eksam. Lærerinde, Frk. Ellen Grüner ..	à 60 — 36

Udskrevne ifølge Lov af 24de Marts 1899.

		Fra Afgangs- klasse.	Fra 1ste Klasse.	Fra 2den Klasse.	Fra 3die Klasse.	Fra Sær- klasse.	I alt.
Udskrevne den 1ste Maj	{ Drengene	»	13	16	»	»	29
	{ Piger	»	14	11	1	»	26
Udskrevne den 1ste November	{ Drengene	13	12	8	2	»	35
	{ Piger	14	12	8	3	»	37
	Tilsammen	27	51	43	6	»	127
	I Procent	21,3	40,1	33,9	4,7	»	

6. Gasværksvejens Betalingsskole.

Antal af Elever i Aarets Løb samt disses Fordeling i Klasserne.

Skolen talte 1ste Januar	1167	Elever, hvoraf	598	Drengene	og	569	Piger.
Tilgangen i Aarets Løb har været	329	— , —	163	—	-	166	—
Afgangen i Aarets Løb har været	248	— , —	122	—	-	126	—
Skolen talte ved Aarets Udgang	1248	— , —	639	—	-	609	—

Eleverne var ved Aarets Udgang fordelte i 47 Klasser, af hvilke 25 var Drengeskoler, 22 Pige-skoler.

Børnetallet i Klasserne ved Aarets Slutning var følgende: Drengeskoler: Afgkl. 20, 1 A 26, 1 B 20, 2 A 29, 2 B 29, 2 C 29, 2 D 27, 3 A 31, 3 B 27, 3 C 26, 4 A 30, 4 B 27, 4 C 27, 4 D 23, 4 E 18, 5 A 26, 5 B 26, 5 C 25, 5 D 24, 5 E 27, 5 F 16, 6 A 29, 6 B 27, 6 C 25, 6 D 25. — Pige-skoler: Afgkl. 30, 1 Kl. 29, 2 A 25, 2 B 23, 2 C 23, 2 D 25, 3 A 29, 3 B 30, 3 C 30, 4 A 27, 4 B 30, 4 C 29, 4 D 28, 4 E 20, 5 A 29, 5 B 26, 5 C 28, 5 D 29, 5 E 16, 6 A 29, 6 B 36, 6 D 38.

I *Lærerpersonalet* er der sket følgende Forandringer:

Fra 1ste August meddeltes der Skolens dygtige og energiske Viceinspektrice, Frk. E. M. Borch efter Ansøgning paa Grund af Svagelighed Afsked med Pension efter en Tjenestetid af 31 Aar. Som Viceinspektrice ansattes Lærerinde ved Hellig Kors Kirkes Skole, Frk. H. A. Müllerz. Gymnastiklærerinde, Frk. A. Formann, der i 14½ Aar med megen Dygtighed havde ledet Pige-gymnastikken, saa sig paa Grund af en Knældelse nødsaget til at søge sin Afsked; hun forlod Skolen den 1ste August, og hendes Timer overtoges af Frk. A. O. U. Mortensen (tidligere ansat ved Vibenshus Betalingsskole). Fru L. F. Madsen, født Mortensen, fik den 1ste August (efter at hendes Mand var bleven udnævnt til Inspektør ved Oehlenschlägersgades Skole) Ansættelse ved Skolen (i Stedet for tidligere ved Larslejstrædes Skole.) Fremdeles ansattes fra 1ste August Frk. P. B. Thorup som Timelærerinde med 27 Timer og fra 1ste Oktober Frk. G. J. Femmer som Gymnastiklærerinde med 2 Timer.

Skolens Lærere og Lærerinder.

	Gagegrad. Timetal.		Gagegrad. Timetal.
Inspektør: Cand. mag. G. V. Borgen	3800 Kr. 6	18. Eksam. Lærerinde, Frk. J. F. Bache	1800 Kr. 36
1. Viceinspektør, Seminarist J. F. Behrens	2700 — 42	19. Eksam. Lærerinde, Frk. M. C. C. Carlsen	1800 — 36
2. Seminarist O. J. Juhler	2700 — 42	20. Eksam. Lærerinde, Fru L. F. Madsen	1800 — 24
3. Skrive- og Tegnelærer O. K. Nielsen	2700 — 36	21. Eksam. Lærerinde, Fru A. P. Secher	1800 — 18
4. Cand. theol. C. N. Boeck	2700 — 30	22. Eksam. Lærerinde, Frk. H. A. Goldmann	1800 — 36
5. Seminarist L. J. F. L. Sørensen . .	2700 — 42		

			Gagegrad. Timetal.				Gagegrad. Timetal
6.	Løjtnant, Seminarist S. N. Pallisgaard	2400 Kr.	42	23.	Eksam. Lærerinde, Frk. J. L. E. Behrens	1800 Kr.	36
7.	Seminarist, Translatør C. P. L. Østrup	2400 --	18	24.	Eksam. Lærerinde, Frk. B. Ewald	1800 --	36
8.	Seminarist N. P. Dahl	1800 --	42	25.	Eksam. Lærerinde, Frk. A. M. C. Michelsen	1800 --	36
9.	Seminarist C. F. L. Petersen	1800 --	42	26.	Eksam. Lærerinde, Frk. J. E. Jensen	1700 --	36
10.	Syngelærer O. E. A. Diderichsen	2100 --	28	27.	Eksam. Lærerinde, Frk. J. J. Riise	1700 --	36
11.	Seminarist S. Pedersen	1500 --	42	28.	Eksam. Lærerinde, Fru L. A. Esche	1600 --	36
12.	Cand. theol. V. J. Hoff	à 60 Ø.	22	29.	Eksam. Lærerinde, Frk. E. C. Pelle	1600 --	36
13.	Seminarist O. C. Mortensen	à 60 --	42	30.	Eksam. Lærerinde, Frk. A. V. M. Nielsen	1600 --	36
14.	Cand. math., Seminarist J. L. W. Jessen	à 60 --	22	31.	Eksam. Lærerinde, Fru J. F. Andersen	1600 --	36
15.	Gymnastiklærer, fhv. Sergent R. Rasmussen	à 80 --	12	32.	Eksam. Lærerinde, Frk. M. Petersen	1500 --	36
16.	Gymnastiklærer, fhv. Stabssergent J. F. Wolff	à 80 --	24	33.	Eksam. Lærerinde, Frk. C. Lissner	1500 --	36
17.	Gymnastiklærer, Sergent P. Brandt	à 60 --	14	34.	Eksam. Lærerinde, Frk. M. C. Holck	1500 --	36
			548	35.	Eksam. Lærerinde, Frk. J. M. P. Hertz	1400 --	35
				36.	Viceinspektrice, eksam. Lærerinde, Frk. H. A. Müllerz	1400 --	36
				37.	Lærerinde i Haandgerning, Frk. F. Schultz	1400 --	36
				38.	Eksam. Lærerinde, Frk. H. C. E. Andresen	1400 --	17
				39.	Cand. phil., eksam. Lærerinde, Frk. J. C. Lassen	1400 --	27
				40.	Lærerinde i Sang, Frk. C. V. Poulsen	à 75 Ø.	10
				41.	Eksam. Lærerinde, Frk. T. S. K. Nielsen	à 60 --	38
				42.	Gymnastiklærerinde, Frk. A. O. U. Mortensen	à 60 --	24
				43.	Eksam. Lærerinde, Frk. P. B. Thorup	à 60 --	27
				44.	Gymnastiklærerinde, Frk. G. J. Femmer	à 60 --	2
							834

Udskrevne ifølge Lov af 24de Marts 1899.

		Fra Afgangsklasse.	Fra 1ste Klasse.	Fra 2den Klasse.	Fra 3die Klasse.	Fra 4de Klasse.	I alt.
Udskrevne den 31te Januar	Dreng	5	7	3	1	»	16
	Piger	3	9	8	»	»	20
Udskr. i Tidsrummet 1/2 1900—31/7 1900	Dreng	»	1 (f. 1/11 85)	»	»	»	1
	Piger	1 (f. 20/12 85)	»	»	»	1 (f. 16/5 85)	2
Udskr. d. 1ste Aug. (eller rettere 7de Juli)	Dreng	10	27	6	5	»	48
	Piger	13	13	3	1	»	30
Udskr. i Tidsrummet 1/8 1900—31/12 1900	Dreng	2	2	1	»	1 (f. 21/4 86)	6
	Piger	2	»	2	»	»	4
Tilsammen		36	59	23	7	2	127
I Procent		28,3	46,5	18,1	5,5	1,6	

7. Østerfarimagsgades Betalingsskole.

Antal af Elever i Aarets Løb samt disses Fordeling i Klasserne.

Skolen talte 1ste Januar	1251	Elever, hvoraf 638 Dreng	og 613 Piger.
Tilgangen i Aarets Løb har været.....	277	— , —	144 — - 133 —
Afgang i Aarets Løb har været.....	268	— , —	140 — - 128 —
Skolen talte ved Aarets Udgang	1260	— , —	642 — - 618 —

Eleverne var ved Aarets Udgang fordelt i 40 Klasser, af hvilke 20 var Drengklasser, 20 Pigeklasser.

Børnetallet i Klasserne ved Aarets Slutning var følgende: Drengklasser: Afgkl. A 29, Afgkl. B 22, 1 A 30, 1 B 30, 1 C 27, 2 A 33, 2 B 27, 2 C 28, 3 A 35, 3 B 37, 3 C 36, 4 A 35, 4 B 35, 4 C 33, 5 A 35, 5 B 36, 5 C 35, 6 A 36, 6 B 32, 6 C 31. — Pigeklasser: Afgkl. A 25, Afgkl. B 27, 1 A 27, 1 B 27, 1 C 26, 2 A 28, 2 B 29, 2 C 33, 3 A 33, 3 B 31, 3 C 32, 4 A 36, 4 B 36, 4 C 36, 5 A 36, 5 B 35, 5 C 32, 6 A 29, 6 B 28, 6 C 32.

I *Lærerpersonalet* er der sket følgende Forandringer:

Tegnelærerinde, Frk. Jørgensen blev den 1ste Oktober ansat med 2 Timer ugentlig.

Skolens Lærere og Lærerinder.

	Gagegrad. Timetal		Gagegrad. Timetal.
Inspektør: Seminarist N. Nissen .	3800 Kr.	17. Eksam. Lærerinde, Frk. M. Nissen	1800 Kr. 36
1. Viceinspektør, Seminarist J. Madsen	2700 — 37	18. Eksam. Lærerinde, Frk. L. A. M. F. Bruhn.....	1800 — 36
2. Seminarist L. Larsen	2700 — 36	19. Eksam. Lærerinde, Frk. A. Colbjørnson	1800 — 36
3. Seminarist H. K. Nissen	2400 — 36	20. Eksam. Lærerinde, Frk. M. O. P. J. Petersen	1800 — 36
4. Seminarist H. L. Hammer.....	2400 — 39	21. Eksam. Lærerinde, Frk. E. V. F. Granzow	1700 — 36
5. Seminarist L. Jensen	2400 — 37	22. Eksam. Lærerinde, Frk. A. M. Brunskov	1700 — 18
6. Seminarist N. P. Olsen	2100 — 40	23. Eksam. Lærerinde, Fru K. Bøcher	1700 — 36
7. Krigsraad, Musiklærer A. V. M. Vater	2100 — 30	24. Eksam. Lærerinde, Fru Th. N. A. Thorsen	1700 — 36
8. Seminarist C. G. Petersen.....	1800 — 38	25. Eksam. Lærerinde, Viceinspektrice, Frk. M. K. Jørgensen	1700 — 36
9. Kunstmaler S. K. Jensen	1800 — 34	26. Eksam. Lærerinde, Frk. M. J. Blom	1600 — 36
10. Gymnastiklærer F. Lauritzen ...	1800 — 20	27. Eksam. Lærerinde, Frk. O. L. F. Staffeldt.....	1500 — 36
11. Cand. theol. C. P. Hessel.....	1500 — 36	28. Eksam. Lærerinde, Fru A. J. Staulund	1400 — 36
12. Seminarist A. V. Stampe.....	1500 — 40	29. Eksam. Lærerinde, Fru D. Jørgensen	1400 — 36
13. Gymnastiklærer P. F. H. Mølgaard	à 1 Kr. 20	30. Eksam. Lærerinde, Frk. A. K. E. Hansen Ryd	1400 — 36
14. Seminarist A. Jensen.....	à 60 Ø. 40	31. Eksam. Lærerinde, Frk. M. Andersen	à 60 Ø. 36
15. Seminarist H. L. Søndergaard ...	à 60 — 37	32. Eksam. Lærerinde, Frk. L. M. Lindquist	à 60 — 34
16. Seminarist H. Olsen.....	à 60 — 41	33. Eksam. Lærerinde, Frk. C. M. Obel	à 60 — 33
	561	34. Gymnastiklærerinde, Frk. E. Larsen	à 60 — 24
		35. Tegnelærerinde, Frk. Jørgensen ..	à 60 — 2

Udskrevne ifølge Lov af 24d Marts 1899.

		Fra Afgangs- klasse.	Fra 1ste Klasse.	Fra 2den Klasse.	Fra 3die Klasse.	Fra Sær- klasse.	I alt.
Udskrevne den 1ste Maj	{ Drengene.....	4	4	3	»	»	11
	{ Piger	3	12	5	»	»	20
Udskrevne den 1ste November	{ Drengene.....	31	17	5	»	»	53
	{ Piger	29	11	7	2	»	49
	Tilsammen...	67	44	20	2	»	133
	I Procent...	50,4	33,1	15,0	1,5	»	

8. Charlottøgades Betalingsskole.

Antal af Elever i Aarets Løb samt disses Fordeling i Klasserne.

Skolen talte 1ste Januar.....	1399	Elever, hvoraf	699	Drengene	og	700	Piger.
Tilgangen i Aarets Løb har været.....	403	— , —	207	—	—	196	—
Afgangen i Aarets Løb har været.....	353	— , —	174	—	—	179	—
Skolen talte ved Aarets Udgang	1449	— , —	732	—	—	717	—

Eleverne var ved Aaret Udgang fordelte i 48 Klasser, af hvilke 24 var Drengeskoler, 24 Pige-skoler.

Børnetallet i Klasserne ved Aarets Slutning var følgende: Drengeskoler: Afgkl. 32, 1 A 34, 1 B 26, 1 C 33, 2 A 30, 2 B 28, 2 C 27, 2 D 25, 3 A 32, 3 B 31, 3 C 26, 3 D 26, 3 E 25, 4 A 35, 4 B 32, 4 C 29, 4 D 30, 5 A 36, 5 B 28, 5 C 30, 6 A 38, 6 B 32, 6 C 34, 6 D 33. — Pige-skoler: Afgkl. 27, 1 A 27, 1 B 29, 1 C 20, 1 D 20, 2 A 30, 2 B 32, 2 C 27, 2 D 25, 3 A 33, 3 B 35, 3 C 27, 3 D 25, 4 A 36, 4 B 37, 4 C 31, 4 D 29, 5 A 35, 5 B 36, 5 C 28, 5 D 26, 6 A 34, 6 B 36, 6 C 32.

I Lærerpersonalet er der sket følgende Forandringer:

Den 26de Februar døde Inspektør Th. Horup. Den 1ste Marts ansattes Cand. theol. R. N. Amtrup, og Lærer L. P. Nielsen ved Nørre Allés Betalingsskole fik nogle Timer. Den 1ste April ansattes Inspektør J. C. Olsen fra Enghavevejens Friskole som Inspektør ved Skolen. Efter Sommerferien blev Frk. J. C. L. Bruun fra Nørre Allés Skole og Frk. L. Nødskov fra Enghavevejens Friskole forflyttede hertil.

Skolens Lærere og Lærerinder.

	Gagegrad. Timetal.		Gagegrad. Timetal.
Inspektør: Seminarist J. C. Olsen	2900 Kr. 6	21. Viceinspektrice, eksam. Lærerinde,	
1. Viceinspektør, Seminarist, Kaptajn		Frk. A. C. C. Jensen	1800 Kr. 36
O. Dahl.....	2700 — 38	22. Eksam. Lærerinde, Fru A. K. S.	
2. Seminarist H. J. Christiansen....	2700 — 36	Ottesen, født Steffensen	1800 — 26
3. Seminarist E. C. Ulrichsen	2700 — 42	23. Eksam. Lærerinde, Frk. E. D. K. H.	
4. Seminarist R. S. Wuldem Larsen.	2700 — 42	Hallas	1800 — 36
5. Tegnslærer O. T. W. G. Petersen	2100 — 16	24. Eksam. Lærerinde, Fru A. C. M.	
6. Syngelærer A. Sandberg	2100 — 15	Hée, født Jørgensen.....	1700 — 27
7. Seminarist K. J. Aaby.....	2100 — 42	25. Eksam. Lærerinde, Frk. S. W. F.	
8. Seminarist H. P. Rasmussen....	1800 — 42	Hansen	1700 — 36
9. Seminarist R. C. Mortensen	1800 — 30	26. Eksam. Lærerinde, Frk. E. P. R.	
10. Syngelærer N. O. Kanneworff	1800 — 24	Barfoed	1700 — 36
11. Seminarist, Løjtnant A. Andersen.	1500 — 42	27. Eksam. Lærerinde, Frk. M. L. Brock-	
12. Seminarist M. P. A. Bæksted....	1500 — 41	moyer.....	1700 — 36

	Gagegrad. Timetal.		Gagegrad. Timetal.
13. Seminarist H. K. Jørgensen	1500 Kr. 36	28. Eksam. Lærerinde, Fru M. A. C. Mortensen, født Hansen	1700 Kr. 35
14. Gymnastiklærer J. P. Nielsen	1500 — 38	29. Eksam. Lærerinde, Frk. J. V. A. Schleppegrell	1700 — 17
15. Krigsraad J. R. V. Høyrup	à 80 Ø. 12	30. Eksam. Lærerinde, Fru M. C. Am-drup, født Koføed	1600 — 24
16. Gymnastiklærer J. P. Rasmussen	à 80 — 8	31. Eksam. Lærerinde, Fru E. M. An-dersen, født Janniche	1500 — 36
17. Seminarist L. P. Nielsen	à 60 — 12	32. Eksam. Lærerinde, Frk. N. C. B. Johansen	1400 — 36
18. Cand. theol. F. N. Bondesen	à 60 — 36	33. Eksam. Lærerinde, Frk. K. M. Mortensen	1400 — 36
19. Gymnastiklærer P. O. Breum	à 60 — 2	34. Eksam. Lærerinde, Fru T. R. C. Hansen, født Lindgreen	1400 — 30
20. Cand. theol. R. N. Amdrup	à 60 — 36	35. Haandgerningslærerinde, Frk. J. C. E. Simonsen	1400 — 8
	596	36. Eksam. Lærerinde, Frk. L. M. A. Harboe	1400 — 36
		37. Eksam. Lærerinde, Frk. J. S. Jeri-chau Christensen	1400 — 36
		38. Eksam. Lærerinde, Frk. L. O. E. Storm	1400 — 36
		39. Eksam. Lærerinde, Frk. L. M. F. Bayer	à 60 Ø. 36
		40. Eksam. Lærerinde, Frk. A. T. Gott-lieb	à 60 — 24
		41. Eksam. Gymnastiklærerinde, Frk. A. Blickfeldt	à 60 — 22
		42. Eksam. Lærerinde, Frk. J. C. L. Bruun	à 60 — 29
		43. Eksam. Lærerinde, Frk. Joh. Jensen	à 60 — 36
		44. Eksam. Gymnastiklærerinde, Frk. A. M. Horup	à 60 — 10
		45. Eksam. Lærerinde, Frk. L. O. Nød-skov	à 60 — 24
		46. Eksam. Lærerinde, Frk. M. M. J. Weyby	à 60 — 36
		47. Eksam. Lærerinde, Frk. E. J. F. H. Tvede	à 60 — 36
			816

Udskrevne ifølge Lov af 24de Marts 1899.

		Fra Aigangs-klasse.	Fra 1ste Klasse .	Fra 2den Klasse.	Fra 3die Klasse .	Fra Sær-klasse.	I alt
Udskrevne den 1ste Maj	{ Dreng	20	34	2	1	»	57
	{ Piger	26	35	2	»	»	63
Udskrevne den 1ste November	{ Dreng	3	5	»	»	»	8
	{ Piger	1	7	»	»	»	8
	Tilsammen	50	81	4	1	»	136
	I Procent	36,3	59,6	2,9	0,7	»	

9. Matthæusgades Betalingsskole.

Antal af Elever i Aarets Løb samt disses Fordeling i Klasserne.

Skolen talte 1ste Januar.....	1540	Elever, hvoraf 789 Dreng	og 751 Piger.
Tilgangen i Aarets Løb har været.....	400	— , —	183 — - 217 —
Afgangen i Aarets Løb har været.....	282	— , —	144 — - 138 —
Skolen talte ved Aarets Udgang	1658	— , —	828 — - 830 —

Eleverne var ved Aarets Udgang fordelte i 54 Klasser, af hvilke 27 var Drengklasser, 27 Pigeklasser,

Børnetallet i Klasserne ved Aarets Slutning var følgende: Drengklasser: Afgkl. A 33, Afgkl. B 30
 1 A 31, 1 B 29, 1 C 25, 1 D 27, 2 A 31, 2 B 29, 2 C 29, 2 D 29, 2 E 32, 3 A 36, 3 B 31, 3 C 27, 3 D
 26, 4 A 34, 4 B 37, 4 C 29, 4 D 28, 5 A 36, 5 B 34, 5 C 27, 5 D 26, 6 A 34, 6 B 32, 6 C 33, 6 D 33.
 — Pigeklasser: Afgkl. A 30, Afgkl. B 21, 1 A 25, 1 B 27, 1 C 32, 1 D 24, 2 B 32, 2 C 32, 2 D 30,
 3 A 32, 3 B 34, 3 C 28, 3 D 28, 4 A 36, 4 B 36, 4 C 34, 4 D 31, 5 A 31, 5 B 27, 5 C 26, 5 D 29, 5 E
 27, 6 A 39, 6 B 37, 6 C 34, 6 D 35

I *Lærerpersonalet* er der sket følgende Forandringer:

Til at overtage Undervisningen i Husgerning i Skolens 1ste Pigeklasser overflyttedes fra Skoleaarets Begyndelse de eksam. Lærereinder, Frk. Ida Alvilda Randbøll fra Skolen i Ryesgade og Frk. Hansine Caroline Rasmussen fra Skolen paa Jagtvej, førstnævnte med 12 Timer, sidstnævnte med 4 Timer om Ugen. Fra samme Tid ansattes eksam. Lærereinde, Cand. phil., Frk. Harriet Johansen og eksam. Lærereinde, Frk. Hedevig Johanne Constance Femmer.

Skolens Lærere og Lærereinder.

	Gagegrad.	Timal.		Gagegrad.	Timal.
Inspektør: Seminarist A. P. J. Rudbeck	3800 Kr.	6	21. Eksam. Lærereinde, Viceinspektrice, Frk. A. V. Eichmüller.....	1800 Kr.	36
1. Viceinspektør, Seminarist, Translatør J. Kastrup	2700 —	36	22. Eksam. Lærereinde, Frk. A. C. Nielsen	1800 —	27
2. Seminarist L. P. A. Petersen....	2700 —	36	23. Eksam. Lærereinde, Frk. P. J. Plum	1800 —	36
3. Seminarist Fr. Jensen	2400 —	41	24. Eksam. Lærereinde, Frk. K. M. C. Larsen	1800 —	36
4. Seminarist, Løjtnant Tygesen Holm	2100 —	36	25. Eksam. Lærereinde, Frk. A. L. Møller	1800 —	36
5. Syngelærer, Kantor H. P. Hansen	2100 —	21	26. Eksam. Lærereinde, Frk. B. M. J. Eggert	1800 —	36
6. Seminarist, Løjtnant Muxoll	2100 —	36	27. Eksam. Lærereinde, Frk. V. M. S. Rimestad	1800 —	36
7. Cand. theol. M. D. Jepsen	1800 —	36	28. Eksam. Lærereinde, Frk. K. C. E. Knudsen	1700 —	36
8. Seminarist J. P. Olsen	1800 —	36	29. Eksam. Lærereinde, Frk. O. E. Skouboe	1700 —	36
9. Seminarist H. P. Nielsen	1500 —	36	30. Eksam. Lærereinde, Frk. J. A. Randbøll	1600 —	12
10. Seminarist, Løjtnant A. Robdrup .	1500 —	36	31. Eksam. Lærereinde, Frk. N. Sønderberg.....	1500 —	36
11. Cand. mag. H. C. Stryhn	1500 —	36	32. Eksam. Lærereinde, Frk. E. A. G. Fog	1500 —	36
12. Tegnelærer, Figurmaler F. C. Breum	1500 —	7	33. Eksam. Lærereinde, Fru C. Petersen født Holm	1500 —	36
13. Seminarist Th. Thomsen	à 60 —	39	34. Eksam. Lærereinde, Frk. N. E. V. Larsen	1400 —	36
14. Cand. mag. S. Bech.....	à 60 —	37	35. Eksam. Lærereinde, Frk. M. Lange	1400 —	33
15. Seminarist C. N. Weile	à 60 —	39	36. Eksam. Lærereinde, Frk. H. C. Rasmussen.....	1400 —	4
16. Seminarist, Cand. phil. J. P. Rasmussen	à 60 —	39			
17. Seminarist P. K. Jensen	à 60 —	37			
18. Tegnelærer, Dekorationsmaler P. Dambæk	à 75 —	36			
19. Gymnastiklærer, pens. Stabssergent Nollelose	à 80 —	36			
20. Gymnastiklærer, pens. Stabssergont Greve	à 60 —	18			
	680				

	Gagegrad. Timetal.	
37. Eksam. Lærerinde, Frk. B. S. Honum	1400 Kr.	36
38. Eksam. Lærerinde, Frk. J. J. E. Tofte	1400 —	36
39. Eksam. Lærerinde, Fru H. M. J. Rasmussen, født Pille	1400 —	36
40. Eksam. Lærerinde, Frk. E. A. Haase	à 60 Ø.	33
41. Lærerinde i Sang, Frk. C. V. Paulsen	à 75 —	21
42. Eksam. Lærerinde, Fru B. Thomsen, født Moe	à 60 —	36
43. Eksam. Lærerinde, Frk. S. F. Petersen	à 60 —	36
44. Eksam. Lærerinde, Frk. J. V. C. Thomsen	à 60 —	36
45. Haandgerningslærerinde, Frk. A. A. E. Sørensen	à 80 —	8
46. Gymnastiklærerinde, Frk. L. C. M. Haugaard	à 60 —	24
47. Gymnastiklærerinde, Frk. N. E. Petersen	à 60 —	8
48. Eksam. Lærerinde, Frk. F. J. Olesen	à 60 —	36
49. Eksam. Lærerinde, Frk. H. Johansen	à 60 —	32
50. Eksam. Lærerinde, Frk. H. J. C. Femmer	à 60 —	22
		908

Udskrevne ifølge Lov af 24de Marts 1899.

	Fra Afgangsklasse.	Fra 1ste Klasse.	Fra 2den Klasse.	Fra 3die Klasse.	Fra Særklasse.	I alt.
Udskrevne den 1ste Februar og senere	{ Drengene	6	11	3	>	20
	{ Piger	3	11	>	>	14
Udskrevne den 1ste August og senere..	{ Drengene	28	17	6	>	51
	{ Piger	21	17	6	>	44
Tilsammen...		58	56	15	>	129
I Procent...		45	43,4	11,6	>	

10. Vibenshus Betalingsskole.

Antal af Elever i Aarets Løb samt disses Fordeling i Klasserne.

Skolen talte 1ste Januar.....	1165	Elever, hvoraf	575	Drengene	og	590	Piger.
Tilgangen i Aarets Løb har været.....	281	— , —	123	—	-	158	—
Afgangsen i Aarets Løb har været.....	229	— , —	108	—	-	121	—
Skolen talte ved Aarets Udgang	1217	— , —	590	—	-	627	—

Eleverne var ved Aarets Udgang fordelte i 43 Klasser, af hvilke 21 var Drengklasser, 22 Pigeklasser.

Børnetallet i Klasserne ved Aarets Slutning var følgende: Drengklasser: Afgkl. 23, 1 A 28, 1 B 26, 1 C 24, 2 A 21, 2 B 32, 2 C 22, 3 A 35, 3 B 33, 3 C 33, 4 A 34, 4 B 27, 4 C 35, 4 D 22, 5 A 35, 5 B 22, 5 C 28, 5 D 23, 6 A 34, 6 B 28, 6 C 25. — Pigeklasser: Afgkl. A 22, Afgkl. B 19, 1 A 29, 1 B 18, 1 C 26, 2 A 33, 2 B 22, 2 C 28, 3 A 33, 3 B 28, 4 A 34, 4 B 27, 4 C 35, 4 D 24, 5 A 35, 5 B 23, 5 C 33, 5 D 23, 6 A 37, 6 B 36, 6 C 34.

I *Lærerpersonalet* er der sket følgende Forandringer:

Ved Skoleaarets Begyndelse blev Gymnastiklærerinde, Frk. Mortensen forflyttet til Gasværksvejens Skole; hendes Timer overdroges Frk. J. Westergaard. Samtidig blev Seminarist V. Herlev ansat her ved Skolen med 4 Timer. Den 1ste Marts ansattes Frk. L. Blache med 26 Timer.

Skolens Lærere og Lærerinder.

	Gagegrad. Timetal.		Gagegrad. Timetal.
Inspektør: Cand. theol. Anker Hansen	3200 Kr. 8	18. Eksam. Lærerinde, Frk. A. L. Fraenkel	1800 Kr. 36
1. Seminarist N. J. Beeken	2700 — 36	19. Viceinspektice, Frk. L. A. Hennings	1800 — 36
2. Seminarist G. J. Senstius	2700 — 36	20. Eksam. Lærerinde, Frk. O. T. F. Lobedanz	1800 — 36
3. Viceinspektør N. K. D. Geleff	2400 — 36	21. Eksam. Lærerinde, Fru C. Frisenette	1600 — 36
4. Seminarist P. Christensen	2400 — 36	22. Eksam. Lærerinde, Frk. H. L. Schou	1600 — 36
5. Seminarist C. A. Meier	2400 — 36	23. Eksam. Lærerinde, Frk. M. J. C. Annisse	1500 — 36
6. Seminarist J. K. Hansen	2100 — 36	24. Eksam. Lærerinde, Frk. Eline Hansen	1500 — 12
7. Syngelærer G. S. Nielsen	2100 — 16	25. Eksam. Lærerinde, Frk. O. C. Schou	1400 — 36
8. Krigsassessor J. Nielsen	1800 — 38	26. Eksam. Lærerinde, Frk. K. C. Povlsen	1400 — 36
9. Seminarist C. J. Møller	2100 — 42	27. Eksam. Lærerinde, Fru E. Christensen	1400 — 36
10. Seminarist H. V. Funck	1800 — 42	28. Lærerinde i Sang, Fru V. Hyllested	1400 — 18
11. Seminarist V. E. Petersen	1800 — 36	29. Haandgerningslærerinde, Frk. F. Lind	1400 — 36
12. Seminarist Anton Fisker	à 60 Ø. 42	30. Eksam. Lærerinde, Frk. J. S. M. Hansen	à 60 Ø. 26
13. Cand. theol. Asmus Diemer	à 60 — 36	31. Eksam. Lærerinde, Frk. A. Frøyseth	à 60 — 36
14. Tegnelærer Chr. Øigaard	à 75 — 28	32. Eksam. Lærerinde, Frk. J. Andersen	à 60 — 36
15. Gymnastiklærer L. F. Rasmussen	à 70 — 4	33. Eksam. Lærerinde, Frk. Ingeborg Unmack	à 60 — 36
16. Seminarist Kj. Andersen	à 60 — 36	34. Eksam. Lærerinde, Frk. J. C. B. Funch	à 60 — 36
17. Seminarist V. Herlev	à 60 — 10	35. Eksam. Lærerinde, Frk. A. F. Sønderberg	à 60 — 36
	554	36. Haandgerningslærerinde, Frk. A. M. Jensen	à 80 — 16
		37. Gymnastiklærerinde, Frk. K. Barfred	à 60 — 6
		38. Tegnelærerinde, Frk. T. G. Herdahl	à 75 — 4
		39. Eksam. Lærerinde, Frk. B. Andersen	à 60 — 35
		40. Eksam. Lærerinde, Frk. L. Blache	à 60 — 35
		41. Gymnastiklærerinde, Frk. J. Westergaard	à 60 — 20

Udskrevne ifølge Lov af 24de Marts 1899.

		Fra Afgangsklasse.	Fra 1ste Klasse.	Fra 2den Klasse.	Fra 3die Klasse.	Fra Særklasse.	I alt.
Udskrevne den 1ste Maj	{ Drengene.....	16	12	9	»	»	37
	{ Piger	25	13	8	»	»	46
Udskrevne den 1ste November	{ Drengene.....	1	3	1	»	»	5
	{ Piger.....	2	5	1	»	»	8
	Tilsammen...	44	33	19	»	»	96
	I Procent...	45,8	34,4	19,8			

11. Hindegades Friskole.

Antal af Elever i Aarets Løb samt disses Fordeling i Klasserne.

Skolen talte 1ste Januar.....	1570	Elever, hvoraf	802	Drengene	og	768	Piger.
Tilgangen i Aarets Løb har været.....	300	— , —	153	—	-	147	—
Afgangen i Aarets Løb har været.....	358	— , —	174	—	-	184	—
Skolen talte ved Aarets Udgang	1512	— , —	781	—	-	731	—

Eleverne var ved Aarets Udgang fordelte i 48 Klasser, af hvilke 25 var Drengeskoler, 23 Pige-skoler.

Børnetallet i Klasserne ved Aarets Slutning var følgende: Drengeskoler: Afgkl. 34, 1 A 34, 1 B 31, 1 C 16, 1 D 28, 2 A 29, 2 B 33, 2 C 27, 2 D 35, 3 A 35, 3 B 34, 3 C 35, 3 D 34, 4 A 27, 4 B 36, 4 C 32, 4 D 36, 5 A 35, 5 B 35, 5 C 36, 5 D 33, 6 A 29, 6 B 25, 6 C 24, 6 D 28. — Pige-skoler: Afgkl. 25, 1 A 32, 1 B 34, 2 A 29, 2 B 31, 2 C 29, 2 D 29, 3 A 34, 3 B 34, 3 C 33, 3 D 34, 4 A 35, 4 B 36, 4 C 36, 4 D 35, 5 A 35, 5 B 36, 5 C 35, 5 D 34, 6 A 30, 6 B 26, 6 C 26, 6 D 23.

I Lærerpersonalet er der sket følgende Forandringer:

Ny ansat er Seminarist J. V. Larsen.

Skolens Lærere og Lærerinder.

	Gagegrad. Timetal.		Gagegrad. Timetal.
Inspektør: Seminarist L. O. Th. Wiggers	3800 Kr. 9	17. Eksam. Lærerinde, Fru F. L. Bierregaard.....	1800 Kr. 37
1. Viceinspektør, Seminarist M. Nielsen	2700 — 36	18. Eksam. Lærerinde, Fru L. A. Bang	1800 — 37
2. Syngelærer, Kantor Th. Madsen ..	2100 — 20	19. Eksam. Lærerinde, Frk. C. Richter	1800 — 36
3. Tegnelærer, Billedhugger C. Grossmann.....	2100 — 42	20. Eksam. Lærerinde, Viceinspektrice, Frk. L. F. Møller.....	1800 — 36
4. Seminarist H. Ulrichsen.....	2400 — 37	21. Eksam. Lærerinde, Frk. J. Petersen	1800 — 36
5. Cand. phil., Seminarist L. Hansen	2400 — 36	22. Eksam. Lærerinde, Frk. M. Møller	1800 — 36
6. Skrivelærer C. L. C. Hoffmann...	2100 — 36	23. Eksam. Lærerinde, Frk. H. Engelsen	1800 — 36
7. Seminarist J. V. Sørensen.....	2100 — 42	24. Eksam. Lærerinde, Frk. H. Strarup	1800 — 36
8. Cand. phil. F. J. Bon.....	2100 — 36	25. Eksam. Lærerinde, Frk. V. Petersen	1700 — 30
9. Gymnastiklærer C. A. Jantzen ...	1800 — 32	26. Eksam. Lærerinde, Erk. A. Berg,	1700 — 36
10. Seminarist A. P. Bruun	1800 — 39	27. Eksam. Lærerinde, Frk. A. Prosch	1600 — 18

	Gagegrad.	Timetal.		Gagegrad.	Timetal.
11. Seminarist, Cand. phil. P. Rasmussen	1800 Kr.	38	28. Eksam. Lærerinde, Frk. N. Hansen	1600 Kr.	36
12. Seminarist J. V. Pedersen.....	1500 —	36	29. Lærerinde i Sang, Fru V. Hyllested	1400 —	18
13. Seminarist J. P. Jørgensen.....	1500 —	42	30. Eksam. Lærerinde, Frk. S. Olsen.	1600 —	36
14. Cand. theol. S. Hansen.....	à 60 Ø.	30	31. Eksam. Lærerinde, Frk. M. Sørensen	1600 —	36
15. Gymnastiklærer H. C. Gjetting ...	à 70 —	18	32. Eksam. Lærerinde, Frk. J. Rowland	1500 —	36
16. Seminarist J. V. Larsen.....	à 60 —	27	33. Eksam. Lærerinde, Frk. S. Rasmussen	1400 —	18
		556	34. Eksam. Lærerinde, Frk. M. Willer	1400 —	36
			35. Eksam. Lærerinde, Frk. K. M. Jensen.....	1400 —	36
			36. Eksam. Lærerinde, Frk. A. M. Hansen	à 60 Ø.	36
			37. Haandgerningslærerinde, Frk. A. M. Jensen	à 80 —	8
			38. Eksam. Lærerinde, Frk. F. Schmidt	à 60 —	36
			39. Eksam. Lærerinde, Frk. B. Mathiesen	à 60 —	36
			40. Gymnastiklærerinde, Frk. M. Fuglsang.....	à 60 —	28
			41. Eksam. Lærerinde, Frk. M. Eckardt	à 60 —	36
					806

Udskrevne ifølge Lov af 24de Marts 1899.

		Fra Afgangsklasse.	Fra 1ste Klasse.	Fra 2den Klasse.	Fra 3die Klasse.	Fra Særklasse.	I alt.
Udskrevne den 1ste Maj	{ Drengene.....	13	38	15	4	»	70
	{ Piger.....	15	31	8	3	»	57
Udskrevne den 1ste November	{ Drengene.....	3	16	1	2	»	22
	{ Piger.....	5	5	»	1	»	11
	Tilsammen...	36	90	24	10	»	160
	I Procent...	22,5	56,2	15	6,2	»	

12. Larslejstrædes Friskole.

Antal af Elever i Aarets Løb samt disses Fordeling i Klasserne.

Skolen talte 1ste Januar.....	1373	Elever, hvoraf 708 Drengene og 665 Piger.
Tilgangen i Aarets Løb har været.....	284	— , — 156 — - 128 —
Afgangen i Aarets Løb har været.....	320	— , — 145 — - 175 —
Skolen talte ved Aarets Udgang	1337	— , — 719 — - 618 —

Eleverne var ved Aarets Udgang fordelt i 48 Klasser, af hvilke 24 var Drengeskoler, 24 Pige-skoler.

Børnetallet i Klasserne ved Aarets Slutning var følgende: Drengeskoler: Afgkl. A 32, Afgkl. B 24, 1 A 36, 1 B 35, 2 A 30, 2 B 32, 2 C 36, 2 D 31, 3 A 34, 3 B 33, 3 C 30, 3 D 34, 4 A 32, 4 B 29, 4 C 31, 4 D 26, 5 A 26, 5 B 26, 5 C 24, 5 D 24, 6 A 28, 6 B 29, 6 C 27, 6 D 30. — Pige-skoler: Afgkl. 20, 1 A 29, 1 B 25, 1 C 24, 2 A 29, 2 B 30, 2 C 33, 2 D 29, 3 A 27, 3 B 31, 3 C 27, 3 D 30, 4 A 24, 4 B 29, 4 C 24, 4 D 31, 5 A 24, 5 B 26, 5 C 24, 5 D 25, 6 A 18, 6 B 22, 6 C 18, 6 D 19.

I *Lærerpersonalet* er der sket følgende Forandringer:

Fra 1ste April udnævntes Viceinspektør Bernhard Madsen til Inspektør ved Oehlenschlägersgades Fri-skole. Til Viceinspektør i hans Sted udnævntes Cand. theol. Bartholin Hansen, og hans Timer tildeltes Cand. theol. H. Federspiel og Seminarist, Cand. phil. P. A. Rasmussen. Fra 1ste August fik Fru Louise Madsen sine Timer henlagt til Gasværksvejens Betalings-skole, og den største Del af hendes Timer tildeltes Frk. A. Striboldt, Resten fordeltes blandt det øvrige Personale.

Skolens Lærere og Lærerinder.

	Gagegrad.	Timetal.		Gagegrad.	Timetal.
Inspektør: Cand. theol. C. Hutzen-Pedersen	3500 Kr.	6	19. Viceinspektrice, Fru C. Femmer	1800 Kr.	36
1. Skrivelærer V. Kyhl	2700 —	36	20. Eksam. Lærerinde, Fru H. Christensen	1800 —	36
2. Seminarist A. Andersen	2100 —	40	21. Eksam. Lærerinde, Frk. A. Schneider	1800 —	36
3. Musiker P. A. H. Petersen	2100 —	25	22. Eksam. Lærerinde, Fru L. Nørland	1800 —	36
4. Seminarist Alb. Jensen	1800 —	42	23. Eksam. Lærerinde, Frk. M. Winge	1800 —	36
5. Gymnastiklærer, Krigsassessor Schumacher	1800 —	36	24. Eksam. Lærerinde, Frk. C. Lystager	1800 —	36
6. Seminarist, Cand. phil. S. Andersen	1500 —	36	25. Eksam. Lærerinde, Frk. J. Riis	1800 —	36
7. Cand. theol. L. Schad	1500 —	36	26. Eksam. Lærerinde, Frk. J. O. Escho	1800 —	36
8. Seminarist, Cand. phil. S. Schiøler	1500 —	42	27. Eksam. Lærerinde, Frk. B. E. Basse	1800 —	36
9. Seminarist Imm. Mikkelsen	1500 —	42	28. Eksam. Lærerinde, Fru A. Neergaard	1800 —	36
10. Seminarist Heinr. Christensen	1500 —	40	29. Eksam. Lærerinde, Frk. L. Larsen	1400 —	28
11. Viceinspektør, Cand. theol. Barth. Hansen	1500 —	42	30. Eksam. Lærerinde, Frk. K. Dabelsteen	1400 —	30
12. Seminarist L. C. Laursen	1500 —	42	31. Eksam. Lærerinde, Frk. M. Hansen	1400 —	36
13. Cand. theol. H. Petersen	1500 —	36	32. Eksam. Lærerinde, Fru S. Mandal-Bertelsen	1400 —	18
14. Cand. theol. H. L. Federspiel	à 60 Ø.	18	33. Eksam. Lærerinde, Frk. Cl. Svendsen	1400 —	36
15. Seminarist, Cand. phil. P. A. Rasmussen	à 60 —	18	34. Eksam. Lærerinde, Frk. E. Krarup	1400 —	35
16. Tegnelærer C. V. M. Madsen	à 60 —	34	35. Eksam. Lærerinde, Frk. J. Lønberg	1400 —	36
17. Gymnastiklærer Høegh Nissen	à 70 —	12	36. Eksam. Lærerinde, Frk. E. S. Bi-gandt	1400 —	36
18. (Sløjdlærer, Cand. theol. P. J. Richardt	1500 Kr.	24)	37. Eksam. Lærerinde, Frk. A. Madsen	1400 —	36
			38. Haandgerningslærerinde, Frk. Neergaard	1400 —	36
		583	39. Eksam. Lærerinde, Frk. L. Rohde	à 60 Ø.	33
			40. Eksam. Lærerinde, Frk. A. Striboldt	à 60 —	18
			41. Lærerinde i Sang, Frk. S. Petersen	à 75 —	12
			42. Gymnastiklærerinde, Frk. G. Schack	à 60 —	6
			43. Gymnastiklærerinde, Frk. Y. Ohlson	à 60 —	24

Udskrevne ifølge Lov af 24de Marts 1899.

		Fra Afgangsklasse.	Fra 1ste Klasse.	Fra 2den Klasse.	Fra 3die Klasse.	Fra Sær- klasse.	I alt.
Udskrevne den 1ste Maj	{ Drengene.....	>	5	4	>	6	15
	{ Piger	2	9	8	>	4	23
Udskrevne den 1ste November	{ Drengene.....	13	7	11	>	6	37
	{ Piger	14	16	18	>	14	62
	Tilsammen...	29	37	41	>	30	137
	I Procent...	21,2	27	29,9	>	21,9	

13. Suhmsgades Friskole.

Antal af Elever i Aarets Løb samt disses Fordeling i Klasserne.

Skolen talte 1ste Januar.....	1278	Elever, hvoraf	666	Drengene	og	612	Piger.
Tilgangen i Aarets Løb har været.....	416	— , —	198	—	-	218	—
Afgangen i Aarets Løb har været.....	381	— , —	196	—	-	185	—
Skolen talte ved Aarets Udgang	1313	— , —	668	—	-	645	—

Eleverne var ved Aarets Udgang fordelte i 44 Klasser, af hvilke 22 var Drengeskoler, 22 Pigeskoler.

Børnetallet i Klasserne ved Aarets Slutning var følgende: Drengeskoler: Afgkl. 22, 1 A 31, 1 B 25, 2 A 27, 2 B 28, 2 C 26, 2 D 27, 3 A 29, 3 B 26, 3 C 25, 3 D 27, 3 E 28, 4 A 34, 4 B 35, 4 C 37, 5 A 37, 5 B 37, 5 C 39, 6 A 33, 6 B 28, 6 C 36, 6 D 31. — Pigeskoler: Afgkl. 17, 1 A 24, 1 B 29, 1 C 29, 2 A 31, 2 B 26, 2 C 29, 3 A 30, 3 B 30, 3 C 32, 3 D 32, 4 A 31, 4 B 28, 4 C 30, 4 D 31, 5 A 29, 5 B 30, 5 C 29, 5 D 31, 6 A 32, 6 B 31, 6 C 34.

I Lærerpersonalet er der sket følgende Forandringer:

Efter Sommerferien afgav Frk. Vilh. Petersen paa Grund af Giftermaal sine Timer, der overtoges af Seminarist Hother Petersen og eksam. Lærerinde, Frk. O. Christensen, som ikke før havde været ansatte ved Skolen. Tegnelærer Grossmann og Gymnastiklærer Sørensen fik samtidig deres Timer samlet ved andre Skoler og frattraadte derfor her.

Skolens Lærere og Lærerinder.

	Gagegrad. Timetal.		Gagegrad. Timetal.
Inspektør: Cand. philol. Georg Bohr	3700 Kr. 7	19. Viceinspektrice, Frk. C. Fausbøll .	1800 Kr. 36
1. Viceinspektør, Seminarist C. V. Petersen	2700 — 42	20. Eksam. Lærerinde, Frk. A. Larsen	1800 — 36
2. Skrivelærer A. T. Henriksen ...	2700 — 36	21. Eksam. Lærerinde, Frk. B. Møller	1700 — 36
3. Seminarist J. H. Jensen	2400 — 38	22. Eksam. Lærerinde, Frk. H. Sommerfeldt.....	1700 — 36
4. Seminarist A. V. K. Kristensen ..	2400 — 41	23. Eksam. Lærerinde, Frk. M. Simonsen	1600 — 36
5. Syngelærer, Kantor Th. Madsen ..	2100 — 16	24. Eksam. Lærerinde, Frk. D. Koefod	1600 — 30
6. Seminarist Fr. Rasmussen	2100 — 36	25. Eksam. Lærerinde, Frk. A. Bartholdy	1600 — 36
7. Tegnelærer C. H. O. Paustian ...	2100 — 5	26. Eksam. Lærerinde, Frk. E. Rasmussen	1600 — 36
8. Seminarist A. V. Uttenthal	2100 — 42	27. Eksam. Lærerinde, Frk. E. Hansen	1600 — 36
		28. Eksam. Lærerinde, Fru C. Henriksen	1500 — 21

	Gagegrad.	Timetal.		Gagegrad.	Timetal.
9. Seminarist J. G. Nørby	2100 Kr.	42	29. Eksam. Lærerinde, Frk. A. Andersen	1500 Kr.	36
10. Gymnastiklærer, Løjtnant J. C. Nielsen	1800 —	36	30. Eksam. Lærerinde, Frk. F. Foersom	1400 —	36
11. Syngelærer W. H. N. Wilkenschildt	1800 —	19	31. Eksam. Lærerinde, Frk. E. Larsen	1400 —	36
12. Cand. theol. P. H. Biering	1500 —	30	32. Eksam. Lærerinde, Frk. M. Nielsen	1400 —	36
13. Seminarist P. Kirchheiner	1500 —	42	33. Eksam. Lærerinde, Frk. H. Jonassen	1400 —	36
14. Cand. theol. V. J. Hoff	à 60 Ø.	20	34. Eksam. Lærerinde, Frk. H. Petersen	1400 —	36
15. Cand. theol. R. L. Sewerin	à 60 —	31	35. Eksam. Lærerinde, Frk. E. Petersen	1400 —	18
16. Gymnastiklærer L. F. Rasmussen .	à 70 —	8	36. Eksam. Lærerinde, Frk. B. Hubert	1400 —	36
17. Seminarist J. P. Larsen	à 60 —	39	37. Eksam. Lærerinde, Frk. K. Holm .	1400 —	33
18. Seminarist O. H. Petersen	à 60 —	25	38. Gymnastiklærerinde, Fru Hartvig Møller	1400 —	22
		555	39. Gymnastiklærerinde, Frk. H. Bache	à 60 Ø.	6
			40. Eksam. Lærerinde, Frk. O. Christensen	à 60 —	25
					695

Udskrevne ifølge Lov af 24de Marts 1899.

	Fra Afgangsklasse.	Fra 1ste Klasse.	Fra 2den Klasse.	Fra 3die Klasse.	Fra Særklasse.	I alt.	
Udskrevne den 1ste Maj	{ Dreng	15	20	18	14	»	67
	{ Piger	26	18	8	»	»	52
Udskrevne den 1ste November	{ Dreng	5	3	6	3	»	17
	{ Piger	1	5	4	2	»	12
Tilsammen		21	54	46	27	»	148
I Procent		14,2	36,5	31,1	18,2	»	

14. Baadsmadsstrædes Friskole.

(Drengeskole.)

Antal af Elever i Aarets Løb samt disses Fordeling i Klasserne.

Skolen talte 1ste Januar	952	Dreng.
Tilgangen i Aarets Løb har været . . .	249	—
Afgangen i Aarets Løb har været . . .	256	—
Skolen talte ved Aarets Udgang	945	—

Eleverne var ved Aarets Udgang fordelt i 33 Klasser.

Børnetallet i Klasserne ved Aarets Slutning var følgende: Afgkl. 35, 1 A 28, 1 B 29, 1 C 23, 1 D 27, 2 A 29, 2 B 24, 2 Særkl. 12, 2 C 27, 2 D 27, 2 E 25, 3 A 31, 3 B 27, 3 C 24, 3 D 27, 3 E 28, 3 F 28, 4 A 28, 4 B 28, 4 C 29, 4 D 32, 4 E 30, 4 F 28, 5 A 32, 5 B 29, 5 C 34, 5 D 32, 5 E 35, 6 A 32, 6 B 33, 6 C 23, 6 D 34, 6 E 35.

15. Dronningensgades Friskole.

(Pigeskole.)

Antal af Elever i Aarets Løb samt disses Fordeling i Klasserne.

Skolen talte 1ste Januar	1077	Piger.
Tilgangen i Aarets Løb har været	241	—
Afgangen i Aarets Løb har været	244	—
Skolen talte ved Aarets Udgang.....	1074	—

Eleverne var ved Aarets Udgang fordelt i 34 Klasser.

Børnetallet i Klasserne ved Aarets Slutning var følgende: Afgkl. 26, 1 A 30, 1 B 31, 1 C 31, 1 D 29, 1 E 23, 2 A 32, 2 B 33, 2 C 32, 2 D 32, 2 E 33, 3 A 34, 3 B 33, 3 C 34, 3 D 36, 3 E 30, 3 F 35, 4 A 35, 4 B 35, 4 C 35, 4 D 31, 4 E 32, 4 F 36, 5 A 31, 5 B 34, 5 C 31, 5 D 32, 5 E 32, 5 F 28, 6 A 28, 6 B 33, 6 C 27, 6 D 33, 6 E 27.

I *Lærerpersonalet* er der sket følgende Forandringer:

Ved Oprettelse af en ny Klasse fra 1ste Marts fik Frøknerne Larsen og Nielsen fuldt Timetal.

Skolens Lærere og Lærerinder.

	Gagegrad. Timetal.		Gagegrad. Timetal.
Inspektrice: Eksam. Lærerinde, Frk. H. S. D. Petersen	2800 Kr. 8	3. Eksam. Lærerinde, Frk. A. M. E. Tipperup	1800 Kr. 36
1. Viceinspektør, Seminarist K. L. Peschcke	2700 — 36	4. Eksam. Lærerinde, Frk. E. C. Ammundsen	1800 — 15
2. Syngelærer Ch. Svendsen,.....	1800 — 13	5. Eksam. Lærerinde, Fru M. E. Rasmussen	1800 — 36
	47	6. Eksam. Lærerinde, Fru C. F. Zangenberg	1800 — 36
		7. Eksam. Lærerinde, Frk. C. E. Holm	1800 — 36
		8. Eksam. Lærerinde, Frk. A. K. Weilbye	1800 — 36
		9. Eksam. Lærerinde, Frk. B. E. J. Hansen	1700 — 17
		10. Eksam. Lærerinde, Frk. E. C. Jeppesen	1600 — 36
		11. Eksam. Lærerinde, Fru A. K. Knudsen	1600 — 36
		12. Eksam. Lærerinde, Fru C. A. Lund	1600 — 30
		13. Eksam. Lærerinde, Frk. M. E. H. E. Hartvigsen	1500 — 36
		14. Eksam. Lærerinde, Frk. E. A. Thorsen	1400 — 36
		15. Eksam. Lærerinde, Frk. A. M. D. Olsen	1400 — 36
		16. Eksam. Lærerinde, Frk. A. E. Rüssel	1400 — 36
		17. Eksam. Lærerinde, Frk. M. J. Wulff	1400 — 36
		18. Eksam. Lærerinde, Frk. C. M. H. E. Hartvigsen	1400 — 36
		19. Eksam. Lærerinde, Frk. P. V. Hauschou	1400 — 36
		20. Eksam. Lærerinde, Frk. B. E. J. Hansen	1400 — 36
		21. Eksam. Lærerinde, Fru A. K. Møller	1400 — 36
		22. Eksam. Lærerinde, Frk. C. M. Holm	1400 — 36

	Gagegrad. Timetal.	
23. Eksam. Lærerinde, Frk. B. M. S. E. Prætorius	1400 Kr.	36
24. Eksam. Lærerinde, Frk. U. M. Eriksen	1400 —	36
25. Gymnastiklærerinde, Frk. E. C. Hansen	1400 —	8
26. Gymnastiklærerinde, Frk. J.H. Lahde	1400 —	36
27. Eksam. Lærerinde, Frk. D. E. Mathiassen	à 60 Ø.	20
28. Eksam. Lærerinde, Frk. H. M. L. Larsen	à 60 —	36
29. Eksam. Lærerinde, Frk. A. N. E. Nielsen	à 60 —	36
30. Haandgemingslærerinde, Fru E. Høpfner	à 80 —	8
	à 60 —	4
31. Syngelærerinde Frk. S. Petersen..	à 75 —	15
		909

Udskrevne ifølge Lov af 24de Marts 1899.

	Fra Afgangsklasse.	Fra 1ste Klasse.	Fra 2den Klasse.	Fra 3die Klasse.	Fra Særklasse.	I alt.
Udskrevne den 1ste Mai	{ Drengene..... Piger	> 11	> 32	> 19	> > 16	> 78
Udskrevne den 1ste November	{ Drengene..... Piger	> >	> 11	> >	> > 4	> 15
Tilsammen...		11	43	19	> 20	93
I Procent...		11,8	46,3	20,4	> 21,5	

16. Ny Vestergades Friskole.

Antal af Elever i Aarets Løb samt disses Fordeling i Klasserne.

Skolen talte 1ste Januar.....	1115	Elever, hvoraf	528	Dreng	og	587	Piger.
Tilgangen i Aarets Løb har været.....	295	— , —	147	—	-	148	—
Afgangen i Aarets Løb har været.....	272	— , —	123	—	-	149	—
Skolen talte ved Aarets Udgang	1138	— , —	552	—	-	586	—

Eleverne var ved Aarets Udgang fordelt i 39 Klasser, af hvilke 19 var Drengklasser, 20 Pigeklasser.

Børnetallet i Klasserne ved Aarets Slutning var følgende: Drengklasser: Afgkl. 20, 1 A 24, 1 B 28, 1 C 25, 2 A 26, 2 B 22, 2 C 26, 2 D 25, 3 A 30, 3 B 30, 3 C 28, 4 A 29, 4 B 30, 5 A 34, 5 B 34, 5 C 33, 6 A 36, 6 B 35, 6 C 37. — Pigeklasser: 1 A 32, 1 B 31, 2 A 29, 2 B 27, 2 C 26, 2 D 27, 3 A 29, 3 B 29, 3 C 33, 4 A 28, 4 B 29, 4 C 31, 4 D 32, 5 A 31, 5 B 30, 5 C 26, 5 D 26, 6 A 28, 6 B 30, 6 C 32.

I *Lærerpersonalet* er der sket følgende Forandringer:

Skolens dygtige og samvittighedsfulde Lærerinde, Frk. M. Gotzsche, er afgaaet ved Døden. 18 af hendes Timer overdroges Frk. Theodora Olsen, Resten overtoges af andre ved Skolen ansatte Lærere og Lærerinder.

Skolens Lærere og Lærerinder.

	Gagegrad.	Timetal.		Gagegrad.	Timetal.
Inspektør: Cand. theol. L. Fog..	3800 Kr.	6	17. Viceinspektrice, eksam. Lærerinde,		
1. Viceinspektør, Cand. phil., Seminarist H. Ostermann	2700 —	42	Frk. M. C. Lemmich	1800 Kr.	36
2. Kapelmusikus J. Berg	2100 —	7	18. Eksam. Lærerinde, Frk. Hartvigsen	1800 —	36
3. Seminarist L. G. Gütthler	2700 —	38	19. Eksam. Lærerinde, Frk. A. Andresen	1800 —	36
4. Cand. mag. C. P. C. Lundbye ...	2400 —	36	20. Eksam. Lærerinde, Frk. M. C. Jensen	1800 —	36
5. Kantor Ernst Hansen	2100 —	8	21. Eksam. Lærerinde, Frk. C. Heichelmann	1700 —	36
6. Seminarist, Cand. phil. C. F. Møller	2400 —	38	22. Eksam. Lærerinde, Frk. L. C. Wesche	1700 —	36
7. Seminarist L. C. Müller-Geiel ...	2100 —	38	23. Eksam. Lærerinde, Frk. N. J. A. Smith	1700 —	36
8. Seminarist H. H. Wilster	2100 —	36	24. Eksam. Lærerinde, Frk. S. Valentin	1700 —	36
9. Seminarist, Cand. phil. N. C. Nielsen	2100 —	36	25. Eksam. Lærerinde, Fru H. Jessen	1600 —	36
10. Seminarist P. A. Holm	2100 —	37	26. Eksam. Lærerinde, Frk. A. Juul .	1500 —	36
11. Tegnelærer, Kunstmaler Lubich ..	1800 —	31	27. Eksam. Lærerinde, Fru D. Andersen	1500 —	25
12. Musiker M. Christiansen	1800 —	5	28. Eksam. Lærerinde, Frk. A. M. Lange	1400 —	36
13. Seminarist, Cand. jur. Rützebeck .	1500 —	36	29. Eksam. Lærerinde, Frk. M. Rieffestahl	1400 —	36
14. Gymnastiklærer J. Jensen	1800 —	32	30. Eksam. Lærerinde, Frk. D. Thomsen	1400 —	36
15. Seminarist, Cand. phil. Sorterup..	à 60 Ø.	35	31. Eksam. Lærerinde, Frk. C. Rievers	1400 —	36
16. Gymnastiklærer Greve	à 60 —	6	32. Eksam. Lærerinde, Frk. M. Nyholm	1400 —	36
			33. Eksam. Lærerinde, Frk. V. Hansen	1400 —	19
		467	34. Gymnastiklærerinde, Frk. M. Hassager	1400 —	8
			35. Lærerinde i Sang, Frk. L. Hansen	à 75 Ø.	12
			36. Gymnastiklærerinde, Frk. N. Petersen	à 60 —	18
			37. Eksam. Lærerinde, Frk. Th. Olsen	à 60 —	18
					640

Udskrevne ifølge Lov af 24de Marts 1899.

		Fra Afgangsklasse.	Fra 1ste Klasse.	Fra 2den Klasse.	Fra 3die Klasse.	Fra Særklasse	I alt.
Udskrevne den 1ste Marts	{ Dreng	1	7	8	»	»	16
	{ Piger	»	10	8	1	»	19
Udskrevne den 1ste August	{ Dreng	12	9	19	6	»	46
	{ Piger	»	18	19	4	»	41
Tilsammen		13	44	54	11	»	122
I Procent .		10,7	36,1	44,3	9	»	

17. Oehlenschlägersgades Friskole.

Antal af Elever i Aarets Løb samt disses Fordeling i Klasserne.

Skolen talte 1ste Januar.....	1131	Elever, hvoraf	567	Drenge og	564	Piger.
Tilgangen i Aarets Løb har været.....	265	— , —	136	—	—	129 —
Afgangen i Aarets Løb har været.....	308	— , —	154	—	—	154 —
Skolen talte ved Aarets Udgang.....	1088	— , —	549	—	—	539 —

Eleverne var ved Aarets Udgang fordelte i 38 Klasser, af hvilke 19 var Drengeskoler, 19 Pige-skoler.

Børnetallet i Klasserne ved Aarets Slutning var følgende: Drengeskoler: Afgkl. 21, 1 A 26, 1 B 26, 1 C 28, 2 A 29, 2 B 24, 2 C 24, 3 A 26, 3 B 26, 3 C 31, 4 A 33, 4 B 31, 4 C 31, 4 D 31, 5 A 31, 5 B 29, 5 C 29, 6 A 37, 6 B 36. — Pige-skoler: Afgkl. 23, 1 A 24, 1 B 24, 1 C 18, 2 A 27, 2 B 21, 2 C 30, 3 A 28, 3 B 26, 3 C 26, 4 A 34, 4 B 31, 4 C 31, 4 D 19, 5 A 35, 5 B 36, 5 C 35, 6 A 36, 6 B 35.

I *Lærerpersonalet* er der sket følgende Forandringer:

Den 1ste Januar overtog Frk. O. O. M. Hermann samtlige Pige-Gymnastiktimer her ved Skolen i Frk. M. Bastues Sted. Den 1ste April udnævntes Skolens Inspektør, Hr. H. K. V. Rolsted til Viceskoledirektør i Kjøbenhavn, og den ledigblevne Post blev besat med Viceinspektør ved Larslejstrædes Skole, Seminarist N. P. B. Madsen. Den 1ste August tog Fru A. K. Larsen sin Afsked paa Grund af Svagelighed, og Frk. A. M. Heise fik sine Timer samlet ved Haderslevgades Skole, hvorhen Tegnelærer Rasmussen ogsaa flyttede nogle af sine Timer. Herved forøgedes Tegnelærer Mourier-Petersens Timer. Frk. B. Hansen afgav foreløbig 3 af sine Timer. Da Klasseantallet samtidig forøgedes fra 37 til 38, blev der 2 Gymnastiktimer til Gymnastiklærer J. Chr. J. H. Jensen ved Haderslevgades Skole, 2 Gymnastiktimer til Frk. N. Petersen ved Ny Vestergades Skole og 4 Sangtimer til Frk. L. Hansen ved samme Skole, samt 10 Timer til Frk. Herløv og endvidere fra 15de August 25 Timer til Frk. E. Theil og 22 Timer til Seminarist J. Søgaard-Jensen.

Skolens Lærere og Lærerinder.

	Gagegrad. Timetal.		Gagegrad. Timetal.
Inspektør: Seminarist N. P. B. Madsen	2600 Kr. 8	18. Eksam. Lærerinde, Fru J. M. Lütken	1700 Kr. 20
1. Viceinspektør, Seminarist, Cand. phil. H. C. Larsen.....	2700 — 36	19. Eksam. Lærerinde, Frk. M. V. F. Christensen.....	1700 — 36
2. Seminarist, Cand. phil. K. Pedersen	2700 — 36	20. Eksam. Lærerinde, Frk. H. C. C. Krog.....	1600 — 36
3. Seminarist, Løjtnant H. C. Johannessen.....	2700 — 36	21. Eksam. Lærerinde, Frk. L. M. Hansen.....	1600 — 36
4. Seminarist L. A. Sørensen.....	2400 — 40	22. Eksam. Lærerinde, Frk. H. M. Nyemann.....	1600 — 36
5. Seminarist, Kunstmaler og Tegnelærer H. P. Rasmussen.....	2100 — 10	23. Eksam. Lærerinde, Frk. N. K. Amstrup.....	1500 — 36
6. Kantor, Syngelærer H. P. E. Hansen	2100 — 3	24. Viceinspektrice, eksam. Lærerinde, Frk. A. M. K. L. Jørgensen....	1500 — 36
7. Seminarist K. A. D. Bonde.....	2100 — 42	25. Eksam. Lærerinde, Fru L. B. Vorbeck.....	1500 — 36
8. Seminarist J. H. Korse.....	1800 — 42	26. Eksam. Lærerinde, Frk. M. M. Haunstrup.....	1500 — 36
9. Seminarist J. C. V. Lund.....	1500 — 40	27. Eksam. Lærerinde, Frk. J. M. C. Tønder.....	1400 — 26
10. Seminarist P. T. Sillesen.....	1500 — 40	28. Eksam. Lærerinde, Frk. R. D. Poulsen.....	1400 — 36
11. Seminarist H. C. Hansen.....	1500 — 42	29. Eksam. Lærerinde, Frk. B. Hansen	1400 — 33
12. Gymnastiklærer L. E. P. Johansen	1500 — 35	30. Lærerinde i Sang, Frk. L. A. A. Høyer.....	1400 — 22
13. Seminarist P. J. Pedersen.....	à 60 Ø. 42	31. Eksam. Lærerinde, Frk. A. Larsen	à 60 Ø. 36
14. Tegnelærer C. V. Mourier-Petersen	à 75 — 18	32. Eksam. Lærerinde, Frk. A. M. Tryde	à 60 — 36
15. Gymnastiklærer J. Chr. J. H. Jensen	à 60 — 2		
16. Seminarist J. P. Søgaard-Jensen	à 60 — 22		
17. Violinist, Syngelærer S. C. Udsen.	à 95 — 3		
	498		

		Gagegrad.	Timetal.
33.	Lærerinde i Sang, Frk. L. D. H. Hansen	à 75 Ø.	4
34.	Gymnastiklærerinde, Frk. N. E. Petersen	à 60 —	2
35.	Eksam. Lærerinde, Frk. J. M. Herløw	à 60 —	36
36.	Gymnastiklærerinde, Frk. O. O. M. Hermann	à 60 —	24
37.	Eksam. Lærerinde, Frk. J. L. E. Theil	à 60 —	25

588

Udskrevne ifølge Lov af 24de Marts 1899.

		Fra Afgangsklasse.	Fra 1ste Klasse.	Fra 2den Klasse.	Fra 3die Klasse.	Fra Særklasse.	I alt.
Udskrevne den 1ste Februar	{ Drengene	1	15	2	»	»	18
	{ Piger	2	12	7	»	»	21
Udskrevne den 1ste August	{ Drengene	16	17	11	»	»	44
	{ Piger	16	19	17	1	»	53
	Tilsammen...	35	63	37	1	»	136
	I Procent...	25,7	46,8	27,2	0,8	»	

18. Istedgades Friskole.

Antal af Elever i Aarets Løb samt disses Fordeling i Klasserne.

Skolen talte 1ste Januar.....	1235	Elever, hvoraf	660	Drengene	og	575	Piger.
Tilgangen i Aarets Løb har været.....	253	— , —	141	—	-	112	—
Afgangen i Aarets Løb har været.....	269	— , —	137	—	-	132	—
Skolen talte ved Aarets Udgang	1219	— , —	664	—	-	555	—

Eleverne var ved Aarets Udgang fordelt i 44 Klasser, af hvilke 23 var Drengeskoler, 20 Pige-skoler og 1 blandet Klasse.

Børnetallet i Klasserne ved Aarets Slutning var følgende: Drengeskoler: Afgkl. 22, 1 A 23, 1 B 32, 1 C 23, 2 A 27, 2 B 28, 2 C 23, 2 D 22, 3 A 28, 3 B 22, 3 C 29, 3 D 33, 3 E 28, 4 A 30, 4 B 25, 4 C 26, 4 D 28, 5 A 32, 5 B 35, 5 C 28, 6 A 30, 6 B 37. 6 C 38, 6 bl. Kl. 15. — Pige-skoler: 1 A 30, 1 B 28, 1 C 17, 2 A 19, 2 B 27, 2 C 31, 2 D 33, 3 A 27, 3 B 27, 3 C 27, 3 D 30, 4 A 25, 4 B 27, 4 C 26, 4 D 23, 5 A 27, 5 B 27, 5 C 24, 6 A 34, 6 B 32, 6 C (bl.) 14.

I *Lærerpersonalet* er der sket følgende Forandringer:

Frk. Frigast fik fra 1ste Januar efter Ansøgning sin Afsked paa Grund af Giftermaal; af hendes Timer blev 14 overdragne til Fru K. Petersen, 10 til Frk. Olesen, hvilke Lærerinder derved fik fuldt Timetal. Fra 1ste Marts tildeltes der Frk. R. Petersen, som ikke tidligere havde været ansat, 22 Timer. Gymnastiklærerinde, Frk. Elberling overtog ved Aarets Begyndelse 2 Timer, der blev ledige ved Frk. Bastues Afsked fra Skolevæsenet, Seminarist Otto Jensen blev ansat fra 15de August med 28 Timer, Frk. Prosch fik ved Skoleaarets Begyndelse 1ste August 8 Husholdningstimer, Tegnelærer Høm overtog 1ste Oktober 5 Timer, som Tegnelærer Mourier-Petersen ønskede at afgive, og Gymnastiklærerinde, Frk. Harboe har (indtil 1ste Februar 1901) 2 Timer i en Februarklasse (1 C.)

Skolens Lærere og Lærerinder.

		Gagegrad. Timetal.				Gagegrad. Timetal.	
	Inspektør: Cand. philol. J. S. A.			22.	Eksam. Lærerinde, Frk. A. K.		
	Bagger	3200 Kr.	7		Bruun	1800 Kr.	36
1.	Viceinspektør, Seminarist P. J.			23.	Viceinspektrice, Frk. A. M. Köhl.	1800	— 36
	Jørgensen	2700	— 42	24.	Eksam. Lærerinde, Fru J. C. A.		
2.	Seminarist F. V. Hansen	2700	— 36		Johnson	1800	— 36
3.	Seminarist J. P. Svendsen	2700	— 42	25.	Eksam. Lærerinde, Frk. A. Plesner	1700	— 32
4.	Seminarist H. Kristensen	2400	— 40	26.	Eksam. Lærerinde, Frk. K. M.		
5.	Seminarist, Translatør C. P. L.				Enevoldsen	1600	— 30
	Østrup	2400	— 18	27.	Eksam. Lærerinde, Frk. T. A. E.		
6.	Seminarist H. Petersen	2400	— 38		Lundbeck	1700	— 36
7.	Seminarist P. Christiansen	2100	— 42	28.	Eksam. Lærerinde, Frk. M. P.		
8.	Seminarist T. M. R. Nielsen	2100	— 42		Enevoldsen	1600	— 36
9.	Seminarist, Cand. phil. V. Wulffsen	2100	— 38	29.	Eksam. Lærerinde, Fru M. A. V.		
10.	Syngelærer M. Christiansen	1800	— 7		Svendsen	1600	— 24
11.	Seminarist C. L. Gellert	1500	— 42	30.	Eksam. Lærerinde, Frk. A. Prosch	1600	— 8
12.	Seminarist, Cand. phil. H. A. Jør-			31.	Eksam. Lærerinde, Frk. L. A. M.		
	gensen	1500	— 39		Stigaard ..	1400	— 36
13.	Seminarist N. E. Farre	1500	— 39	32.	Eksam. Lærerinde, Frk. D. T.		
14.	Gymnastiklærer O. P. Jacobsen ..	1500	— 36		Svendsen ..	1400	— 36
15.	Tegnelærer A. G. Grouleff	1500	— 21	33.	Eksam. Lærerinde, Fru A. B.		
16.	Seminarist O. Jensen	à 60 Ø.	28		Scheuer	1400	— 36
17.	Syngelærer C. E. Wilhelmi	à 95	— 14	34.	Eksam. Lærerinde, Frk. A. M. A.		
18.	Syngelærer O. Mikkelsen	à 75	— 10		Ziebe	1400	— 36
19.	Tegnelærer Chr. V. Mourier-Petersen	à 75	— 6	35.	Eksam. Lærerinde, Frk. F. P. Hus-		
20.	Tegnelærer J. F. Høm	à 60	— 5		mann	1400	— 36
21.	Gymnastiklærer G. Gullaksen	à 60	— 10	36.	Eksam. Lærerinde, Frk. A. K.		
	Vakante Timer	à 60	— 3		Ipsen	1400	— 24
				37.	Eksam. Lærerinde, Fru D. M. Bjørn	1400	— 36
			605	38.	Eksam. Lærerinde, Fru K. M.		
					Petersen	1400	— 36
				39.	Gymnastiklærerinde, Frk. M. E.		
					Nielsen	1400	— 24
				40.	Gymnastiklærerinde, Frk. H. Elber-		
					ling	1400	— 4
				41.	Eksam. Lærerinde, Frk. N. T. A.		
					Olesen	à 60 Ø.	36
				42.	Eksam. Lærerinde, Frk. R. Petersen	à 60	— 28
				43.	Lærerinde i Sang, Frk. C. V. Poulsen	à 75	— 6
				44.	Gymnastiklærerinde, Frk. K. Harboe	à 60	— 2

Udskrevne ifølge Lov af 24de Marts 1899.

	Fra Afgangsklasse.	Fra 1ste Klasse.	Fra 2den Klasse.	Fra 3die Klasse.	Fra Særklasse.	I alt.
Udskrevne den 1ste Februar og 1ste Maj {						
Drenge.....	11	3		6	17	
Piger.....	18				21	
Udskrevne den 1ste Juli og 1ste November {						
Drenge.....	11	5		16	32	
Piger.....	17	13	2		32	
Tilsammen..	57	21	2	22	102	
I Procent..	55,9	20,6	1,9	21,6		

19. Enghavevejens Friskole.

Antal af Elever i Aarets Løb samt disses Fordeling i Klasserne.

Skolen talte 1ste Januar.....	1375	Elever, hvoraf 713 Drenge og 662 Piger.
Tilgangen i Aarets Løb har været.....	327	— , — 148 — - 179 —
Afgangen i Aarets Løb har været.....	362	— , — 178 — - 184 —
Skolen talte ved Aarets Udgang	1340	— , — 683 — - 657 —

Eleverne var ved Aarets Udgang fordelt i 46 Klasser, af hvilke 23 var Drengeskoler, 23 Pige-skoler.

Børnetallet i Klasserne ved Aarets Slutning var følgende: Drengeskoler: Afgkl. 20, 1 A 33, 1 B 28, 1 C 37, 2 A 28, 2 B 29, 2 C 32, 2 D 32, 3 A 24, 3 B 24, 3 C 25, 3 D 25, 4 A 33, 4 B 31, 4 C 31, 4 D 32, 5 A 29, 5 B 30, 5 C 30, 5 D 29, 6 A 36, 6 B 28, 6 C 37. — Pige-skoler: Afgkl. 28, 1 A 27, 1 B 26, 1 C 29, 2 A 22, 2 B 26, 2 C 28, 2 D 25, 3 A 31, 3 B 30, 3 C 31, 3 D 29, 4 A 30, 4 B 24, 4 C 31, 4 D 33, 5 A 23, 5 B 24, 5 C 27, 5 D 25, 6 A 37, 6 B 29, 6 C 42.

I *Lærerpersonalet* er der sket følgende Forandringer:

Fra 1ste Januar overtog Gymnastiklærerinde, Frk. M. Nielsen de 6 Timer, som var blevne ledige derved, at Frk. H. Bastue havde fratrukket sin Stilling som Kommunalærerinde. Den 1ste April blev Skolens hidtilværende Inspektør, Seminarist J. C. Olsen, ansat som Inspektør ved Charlotttegades Betalingsskole, og i hans Sted udnævntes hidtilværende Lærer ved St. Hans Gades Friskole, Seminarist J. Rasmussen, til Inspektør ved Skolen her. Efter Sommerferien overflyttedes Frk. L. Nødskov til Charlotttegades Betalingsskole, og samtidig ansattes Frøkenne A. Prosch (tillige ved Hindegades Skole) og H. Rasmussen (tillige ved Jagtvejens Skole) som Lærere i den ved dette Tidspunkt paabegyndte Undervisning i huslig Økonomi. Ved Aarets Udgang opgiver Frk. L. Bagger af Helbredshensyn sin Stilling som Viceinspektrice, men vedbliver at virke som Lærerinde ved Skolen.

Skolens Lærere og Lærerinder.

Inspektør: Seminarist J. Rasmussen	Gagegrad. Timetal.	2600 Kr. 6	20. Eksam. Lærerinde, Frk. B. M. Lund	Gagegrad. Timetal.	1800 Kr. 36
1. Viceinspektør, Seminarist F. C. C. Petersen	2700 —	40	21. Eksam. Lærerinde, Frk. C. M. Christensen	1800 —	36
2. Seminarist E. A. Jacobs	2700 —	38	22. Eksam. Lærerinde, Frk. A. M. Willumsen	1800 —	36
3. Seminarist T. C. Isager	2400 —	36	23. Eksam. Lærerinde, Fru E. E. F. Hansen	1700 —	36
4. Seminarist J. F. V. Schiellerup ..	2400 —	39			
5. Seminarist P. C. Bülow	2400 —	39			

	Gagegrad.	Timetal.		Gagegrad.	Timetal.
6. Seminarist N. K. Kristensen	1800 Kr.	42	24. Viceinspektrice, eksam. Lærerinde,		
7. Tegnelærer G. Blom	1800 —	20	Frk. L. C. Bagger	1700 Kr.	36
8. Seminarist L. Christensen	1500 —	40	25. Eksam. Lærerinde, Frk. T. F. J. M.		
9. Seminarist T. N. S. Bonde	1500 —	40	Dahlberg	1600 —	36
10. Cand. phil. C. Krenchel	1500 —	40	26. Eksam. Lærerinde, Frk. A. M. S.		
11. Seminarist J. N. Trolle Nielsen . .	1500 —	40	From	1600 —	36
12. Gymnastiklærer, Krigsassessor J.			27. Eksam. Lærerinde, Frk. A. Prosch	1600 —	4
Jørgensen	1500 —	36	28. Eksam. Lærerinde, Frk. L. P. Schou	1600 —	36
13. Tegnelærer A. Grouleff	1500 —	15	29. Eksam. Lærerinde, Fru J. M. H.		
14. Seminarist J. P. Nielsen	1500 —	39	Schiellerup	1500 —	36
15. Sløjdlærer J. Korsholm	1500 —	40	30. Eksam. Lærerinde, Frk. H. Ras-		
16. Syngelærer E. Wilhelmi	à 95 Ø.	12	mussen	1400 —	12
17. Seminarist L. Gabriel Jensen . . .	à 60 —	34	31. Eksam. Lærerinde, Frk. C. Hjort.	1400 —	36
18. Gymnastiklærer R. Rasmussen . . .	à 80 —	6	32. Eksam. Lærerinde, Frk. E. M. Høst	1400 —	36
19. Gymnastiklærer Chr. Jensen	à 60 —	4	33. Eksam. Lærerinde, Frk. M. C.		
			Nielsen	1400 —	36
		606	34. Eksam. Lærerinde, Frk. L. Clausen-		
			Bagge	1400 —	36
			35. Eksam. Lærerinde, Frk. E. M.		
			Petersen	1400 —	36
			36. Lærerinde i Sang, Frk. C. Høegh-		
			Guldberg	1400 —	26
			37. Eksam. Lærerinde, Frk. H. Andresen	1400 —	19
			38. Eksam. Lærerinde, Frk. F. Tersløw	1400 —	36
			39. Eksam. Lærerinde, Frk. S. Ølgaard	1400 —	36
			40. Eksam. Lærerinde, Frk. N. Blom.	1400 —	36
			41. Gymnastiklærerinde, Frk. H. Elber-		
			ling	1400 —	24
			42. Gymnastiklærerinde, Frk. M. Nielsen	1400 —	6
			43. Haandgerningslærerinde, Frk. A.		
			Sørensen	à 80 Ø.	8
				à 60 —	4
			44. Eksam. Lærerinde, Fru C. Nansen	à 60 —	36
					751

Udskrevne ifølge Lov af 24de Marts 1899.

		Fra Afgangsklasse.	Fra 1ste Klasse.	Fra 2den Klasse.	Fra 3die Klasse.	Fra Særklasse.	I alt.
Udskrevne den 1ste Febr. og 1ste August	{ Drengene	11	33	18	5	»	67
	{ Piger	17	47	19	6	»	89
Udskrevne den 1ste November	{ Drengene	4	9	3	»	»	16
	{ Piger	7	5	»	»	»	12
Tilsammen		39	94	40	11	»	184
I Procent		21,2	51,1	21,7	6	»	

20. Haderslevgades Friskole.

Antal af Elever i Aarets Løb samt disses Fordeling i Klasserne.

Skolen talte 1ste Januar.....	1109	Elever, hvoraf	509	Drenge og	600	Piger.
Tilgangen i Aarets Løb har været.....	320	— , —	147	— -	173	—
Afgangen i Aarets Løb har været.....	240	— , —	114	— -	126	—
Skolen talte ved Aarets Udgang	1189	— , —	542	— -	647	—

Eleverne var ved Aarets Udgang fordelte i 40 Klasser, af hvilke 19 var Drengeskoler, 21 Pige-skoler.

Børnetallet i Klasserne ved Aarets Slutning var følgende: Drengeskoler: 1 A 25, 2 A 23, 2 B 23, 2 C 26, 2 D 26, 3 A 33, 3 B 35, 3 C 31, 4 A 31, 4 B 24, 4 C 33, 4 D 34, 5 A 28, 5 B 26, 5 C 27, 5 D 25, 6 A 34, 6 B 26, 5 C 32. — Pige-skoler: 1 A 23, 1 B 24, 1 C 24, 2 A 27, 2 B 27, 2 C 33, 2 D 27, 3 A 33, 3 B 31, 3 C 27, 3 D 31, 3 E 28, 4 A 34, 4 B 34, 4 C 34, 5 A 34, 5 B 35, 5 C 35, 6 A 35, 6 B 36, 6 C 35.

I *Lærerpersonalet* er der sket følgende Forandringer:

Da det i Skolen indrettede Skolekøkken efter Sommerferien toges i Brug, overtog Frk. Ida Randbøll og Frk. Anna Rasmussen Undervisningen i Husholdning og Madlavning, den første med Pigerne fra Matthæusgades Betalings-skoles 1ste Klasse og med et frivilligt Hold fra samme Skoles Afgangsklasse, den anden med Pigerne fra 1ste Klasserne her i Skolen og med et frivilligt Hold fra Oehlenschlägersgades Skole. Frk. A. Heise, der tidligere ogsaa havde Timer ved Oehlenschlägersgades Skole, knyttedes efter Sommerferien helt hertil, og samtidig nyansattes Frk. N. E. Krüger. Den 1ste Oktober opgav Fru S. Østergaard sin Virksomhed ved Skolen, da hendes Mand modtog Præstekald paa Landet. Hendes Timer deltes mellem Skolens yngre Lærere og Lærerinder.

Skolens Lærere og Lærerinder.

	Gagegrad.	Timetal.		Gagegrad.	Timetal.
Inspektør: Seminarist, Cand. mag. R. M. E. Thye	2600 Kr.	8	15. Eksam. Lærerinde, Frk. B. K. Stürup	1800 Kr.	36
1. Viceinspektør, Seminarist C. C. J. Nielsen	2700 —	42	16. Eksam. Lærerinde, Viceinspektrice, Fru R. V. M. Knudsen, f. Wieth.	1800 —	36
2. Seminarist Chr. Thomsen	2400 —	36	17. Eksam. Lærerinde, Frk. K. M. Hansen	1800 —	36
3. Tegnelærer, Seminarist H. P. Ras- mussen	2100 —	21	18. Eksam. Lærerinde, Fru H. A. M. Petersen, f. Glad	1700 —	36
4. Seminarist C. B. Schlägelberger ..	1800 —	36	19. Eksam. Lærerinde, Fru T. Senn, f. Linck	1600 —	36
5. Gymnastiklærer, fhv. Stabssergent J. Jensen	1800 —	4	20. Eksam. Lærerinde, Frk. A. M. Heise	1400 —	36
6. Seminarist H. F. Nielsen	1500 —	42	21. Eksam. Lærerinde, Frk. Andrea Hansen	1400 —	36
7. Seminarist R. J. Biilmann	1500 —	42	22. Eksam. Lærerinde, Fru M. E. A. M. Kondrup, f. Dybdahl	1400 —	36
8. Seminarist V. J. Ahrenst	1500 —	42	23. Eksam. Lærerinde, Frk. A. K. Ipsen	1400 —	12
9. Seminarist H. J. M. Pedersen ...	à 60 Ø.	41	24. Lærerinde i Sang, Frk. L. A. Høyer	1400 —	18
10. Seminarist, Cand. mag. M. Laursen	à 60 —	39	25. Eksam. Lærerinde, Frk. V. T. Hansen	1400 —	17
11. Seminarist, Cand. math. J. L. W. Jensen	à 60 —	14	26. Eksam. Lærerinde, Frk. M. H. C. Preisker	1400 —	36
12. Syngelærer E. M. Wilhelmi	à 95 —	9	27. Eksam. Lærerinde, Frk. L. E. Laudrup	1400 —	36
13. Gymnastiklærer J. Chr. J. H. Jensen	à 60 —	34	28. Gymnastiklærerinde, Frk. H. E. Elberling	1400 —	4
14. Seminarist A. M. Thomsen	à 60 —	38	29. Eksam. Lærerinde, Frk. S. F. Müller	à 60 Ø.	36
		448	30. Eksam. Lærerinde, Frk. A. M. J. Rasmussen	à 60 —	18
				à 90 —	12
			31. Eksam. Lærerinde, Frk. A. M. Weinschenck	à 60 —	36
			32. Eksam. Lærerinde, Frk. D. M. M. Rützebeck	à 60 —	36

	Gagegrad. Timetal.	
33. Lærerinde i Sang, Frk. L. D. H. Hansen	à 75 Ø.	7
34. Gymnastiklærerinde, Frk. K. Harboe	à 60 —	26
35. Eksam. Lærerinde, Frk. F. O. C. Hansen	à 60 —	36
36. Eksam. Lærerinde, Frk. E. C. M. Schou	à 60 —	36
37. Eksam. Lærerinde, Frk. N. E. Krüger	à 60 —	36
		690

Udskrevne ifølge Lov af 24de Marts 1899.

	Fra Afgangsklasse.	Fra 1ste Klasse.	Fra 2den Klasse.	Fra 3die Klasse.	Fra Særklasse.	I alt.
Udskrevne den 1ste Maj	{ Drengene.....	7	6	3		16
	{ Piger	15	15	13		43
Udskrevne den 1ste November.....	{ Drengene... ..	3	7	»		10
	{ Piger	4	3	1		8
	Tilsammen...	29	31	17		77
	I Procent...	38	40	22		

21. Kapelvejens Friskole.

Antal af Elever i Aarets Løb samt disses Fordeling i Klasserne.

Skolen talte 1ste Januar.....	1003	Elever, hvoraf	525	Drengene	og	478	Piger.
Tilgangen i Aarets Løb har været.....	251	— , —	134	—	—	117	—
Afgangen i Aarets Løb har været.....	235	— , —	106	—	—	129	—
Skolen talte ved Aarets Udgang	1019	— , —	553	—	—	466	—

Eleverne var ved Aarets Udgang fordelt i 36 Klasser, af hvilke 19 var Drengeskoler, 17 Pige-skoler.

Børnetallet i Klasserne ved Aarets Slutning var følgende: Drengeskoler: Afgkl. 18, 1 A 27, 1 B 25, 2 A 30, 2 B 35, 2 C 29, 3 A 31, 3 B 27, 3 C 28, 3 D 25, 4 A 32, 4 B 29, 4 C 27, 5 A 35, 5 B 33, 5 C 32, 6 A 31, 6 B 32, 6 C 28. — Pige-skoler: 1 A 23, 1 B 21, 2 A 27, 2 B 25, 2 C 29, 2 D 9, 3 A 32, 3 B 34, 3 C 33, 4 A 33, 4 B 26, 4 C 29, 5 A 34, 5 B 34, 6 A 25, 6 B 28, 6 C 24.

I *Lærerpersonalet* er der sket følgende Forandringer:

Kapelmusikus, Syngelærer Hegner søgte og fik sin Afsked den 1ste Marts. Hans Timer her overdroges fra 1ste August til Syngelærer H. C. V. Rasmussen, der tillige er ansat ved Sjællandsgades og Sølv-gades Skoler. Den 1ste August skete endvidere følgende Ansættelser: Frk. Th. A. Boesen fik for første Gang 18 Timer, Tegnelærer V. C. Lund for første Gang 4 Timer, medens Frk. E. Hansen, der er Gymnastiklærerinde i Nansens-gades Skole, fik 2 Timer her.

Skolens Lærere og Lærerinder.

		Gagegrad. Timetal.			Gagegrad. Timetal.		
	Inspektør: Seminarist R. C. Lassen	3200 Kr.	8	14.	Eksam. Lærerinde, Viceinspektrice, Frk. C. A. L. Caspersen.....	1800 Kr.	36
1.	Seminarist K. A. Halvorsen	2700	— 42	15.	Eksam. Lærerinde, Fru P. C. Krüger, f. Holm	1800	— 36
2.	Seminarist, Viceinspektør J. H. Møller	2700	— 36	16.	Eksam. Lærerinde, Frk. P. M. S. Weimann	1800	— 9
3.	Seminarist E. F. Knudsen	2700	— 42	17.	Eksam. Lærerinde, Frk. A. E. Hesselberg	1800	— 36
4.	Seminarist P. C. Hansen	2700	— 42	18.	Eksam. Lærerinde, Fru C. M. Møller, f. Brammer	1800	— 26
5.	Seminarist, Organist S. H. Halle ..	2700	— 36	19.	Eksam. Lærerinde, Frk. A. C. Gylling	1800	— 36
6.	Stabssergent, Krigsassessor C. S. Lindgreen	1800	— 38	20.	Eksam. Lærerinde, Frk. A. B. Sørensen	1800	— 36
7.	Seminarist H. Hansen	2100	— 41	21.	Eksam. Lærerinde, Fru H. S. Andersen, f. Hansen	1800	— 36
8.	Tegnelærer, Kunstmalers H. G. Dittmann	1800	— 23	22.	Eksam. Lærerinde, Frk. H. M. Dederding	1800	— 36
9.	Seminarist R. Nielsen	1500	— 41	23.	Eksam. Lærerinde, Fru A. B. H. Thorup, f. Wulff	1800	— 36
10.	Seminarist J. J. N. Kristensen...	à 60 Ø.	41	24.	Eksam. Lærerinde, Frk. E. C. S. B. Røgind	1800	— 36
11.	Cand. phil. C. Møller	à 60	— 36	25.	Eksam. Lærerinde, Frk. N. A. Kloborg	1800	— 36
12.	Syngelærer H. C. V. Rasmussen..	à 75	— 15	26.	Eksam. Lærerinde, Fru E. H. Blinkenberg, f. Juul	1600	— 18
13.	Tegnelærer V. C. Lund	à 60	— 4	27.	Eksam. Lærerinde, Frk. J. C. Skouboe	1400	— 36
		445		28.	Eksam. Lærerinde, Frk. A. J. A. Bruhn	1400	— 36
				29.	Eksam. Lærerinde, Fru M. A. Knudsen, f. Halling	1400	— 36
				30.	Lærerinde i Sang, Frk. L. C. Jacobsen	1400	— 14
				31.	Gymnastiklærerinde, Frk. A. M. Hansen	à 60 Ø.	22
				32.	Gymnastiklærerinde, Frk. E. Hansen	à 60	— 2
				33.	Eksam. Lærerinde, Frk. Th. A. Boesen	à 60	— 18
						577	

Udskrevne ifølge Lov af 24de Marts 1899.

		Fra Afgangsklasse.	Fra 1ste Klasse.	Fra 2den Klasse.	Fra 3die Klasse.	Fra Særklasse.	I alt.
Udskrevne den 1ste Febr. og 1ste August	{ Drengene.....	>	10	33	5	>	48
	{ Piger	>	6	33	>	>	39
Udskrevne den 1ste November	{ Drengene.....	>	4	5	>	>	9
	{ Piger	>	6	9	>	>	15
Tilsammen...		>	26	80	5	>	111
I Procent...		>	23,4	72,1	4,5	>	

22. Hellig Kors Kirkes Friskole.

Antal af Elever i Aarets Løb samt disses Fordeling i Klasserne.

Skolen talte 1ste Januar.....	1484	Elever, hvoraf	738	Drenge og	746	Piger.
Tilgangen i Aarets Løb har været.....	334	— , —	169	—	165	—
Afgangen i Aarets Løb har været.....	344	— , —	180	—	164	—
Skolen talte ved Aarets Udgang	1474	— , —	727	—	747	—

Eleverne var ved Aarets Udgang fordelte i 50 Klasser, af hvilke 25 var Drengeskoler, 25 Pige-skoler.

Børnetallet i Klasserne ved Aarets Slutning var følgende: Drengeskoler: Afgkl. 29, 1 A 24, 1 B 24, 1 C 23, 1 D 26, 2 A 25, 2 B 24, 2 C 25, 2 D 24, 2 E 26, 3 A 33, 3 B 34, 3 C 35, 3 D 35, 4 A 29, 4 B 30, 4 C 26, 4 D 28, 5 A 30, 5 B 29, 5 C 28, 5 D 28, 6 A 37, 6 B 38, 6 C 37. — Pige-skoler: Afgkl. 28, 1 A 24, 1 B 26, 1 C 31, 2 A 25, 2 B 28, 2 C 27, 2 D 31, 2 E 33, 3 A 30, 3 B 31, 3 C 30, 3 D 30, 4 A 33, 4 B 32, 4 C 31, 4 D 31, 5 A 30, 5 B 32, 5 C 29, 5 D 29, 6 A 33, 6 B 30, 6 C 30, 6 D 33.

I *Lærerpersonalet* er der sket følgende Forandringer:

Den 1ste Februar fik Hr. J. K. West efter Ansøgning Afsked med Pension. I hans Sted ansattes Seminarist P. M. K. Koch. Frk. H. A. Müllerz overtog den 1ste August Stillingen som Viceinspektrice ved Betalings-skolen paa Gasværksvejen. Af de derved ledigblevne Timer fik Frk. E. C. Hansen de 26, medens de 10 overdroges til de Lærerinder, der ikke havde fuldt Timetal. Hr. H. Olsen samlede samtidig sine Timer ved Betalings-skolen i Østerfarimagade.

Skolens Lærere og Lærerinder.

	Gagegrad.	Timetal.		Gagegrad.	Timetal.
Inspetktor: Seminarist A. M. Nissen	2900	Kr. 6	24. Viceinspektrice, eksam. Lærerinde,		
1. Viceinspektør, Seminarist S. P. C. Cammer	2700	— 38	Frk. M. Krøll	1800	Kr. 36
2. Seminarist M. G. Hansen	2700	— 36	25. Eksam. Lærerinde, Frk. A. Thuren	1700	— 36
3. Seminarist, Cand. phil. K. Bøcker	2100	— 36	26. Eksam. Lærerinde, Frk. J. L. Wi-		
4. Seminarist Chr. E. Svinding	2100	— 36	berg	1700	— 36
5. Seminarist, Cand. theol. A. Dahl-			27. Eksam. Lærerinde, Frk. E. O. J.		
Iversen	1800	— 42	Smith	1600	— 36
6. Seminarist L. C. Møller-Lund	1800	— 38	28. Eksam. Lærerinde, Frk. O. M.		
7. Seminarist J. Clausen	1800	— 36	Eriksen	1500	— 36
8. Seminarist C. H. Larsen	1500	— 37	29. Eksam. Lærerinde, Frk. O. B. M. B.		
9. Seminarist M. Pedersen	1500	— 36	Christensen	1400	— 36
10. Seminarist S. O. Bengtsson	1500	— 41	30. Eksam. Lærerinde, Frk. Th. M.		
11. Syngelærer E. Henneberg	2100	— 12	Hansen	1400	— 36
12. Syngelærer O. G. Ørsbjerg	2100	— 2	31. Eksam. Lærerinde, Frk. E. Chr.		
13. Syngelærer M. Christiansen	1800	— 27	Sørensen	1400	— 36
14. Tegnelærer N. R. Nielsen	1800	— 21	32. Eksam. Lærerinde, Frk. A. M. J.		
15. Tegnelærer H. G. Dittmann	1800	— 18	Schäfer	1400	— 36
16. Gymnastiklærer J. A. Chr. Hansen	1800	— 36	33. Eksam. Lærerinde, Frk. Th. J.		
17. Cand. phil., Seminarist N. N. Filskov	1500	— 36	Hagen	1400	— 11
18. Seminarist M. Eriksen	1500	— 40	34. Eksam. Lærerinde, Frk. B. J. Jensen	1400	— 36
19. Seminarist M. H. Wilster	à 60	Ø. 40	35. Eksam. Lærerinde, Frk. L. E. Lund	1400	— 36
20. Seminarist R. Biilmann	à 60	— 39	36. Eksam. Lærerinde, Frk. C. N.		
21. Cand. phil., Seminarist Chr. V. Dame	à 60	— 39	Baggesen	1400	— 36
22. Gymnastiklærer E. C. K. Hansen .	à 60	— 14	37. Eksam. Lærerinde, Frk. P. M. Kri-		
23. Seminarist P. M. K. Koch	à 60	— 36	stensen	1400	— 36
			38. Eksam. Lærerinde, Frk. H. Sahlertz	1400	— 36
			39. Gymnastiklærerinde, Frk. E. Ch.		
			Hansen	1400	— 16
			40. Eksam. Lærerinde, Frk. B. M. S.		
			Krogh	à 60	Ø. 36
			41. Eksam. Lærerinde, Frk. C. M. J.		
			Olsen	à 60	— 36

742

	Gagegrad.	Timetal.
42. Eksam. Lærerinde, Frk. J. L. H. Sørensen	à 60 Ø.	36
43. Gymnastiklærerinde, Frk. G. E. Schack	à 60 —	14
44. Gymnastiklærerinde, Frk. M. Kjer-Petersen	à 60 —	2
45. Eksam. Lærerinde, Frk. E. C. Hansen	à 60 —	26

681

Udskrevne ifølge Lov af 24de Marts 1899.

		Fra Afgangsklasse.	Fra 1ste Klasse.	Fra 2den Klasse.	Fra 3die Klasse.	Fra Særklasse.	I alt.
Udskrevne den 1ste Maj	{ Drenge.....	18	30	23	6	»	77
	{ Piger.....	15	41	14	3	»	78
Udskrevne den 1ste November	{ Drenge.....	4	8	4	»	»	16
	{ Piger.....	»	15	2	1	»	18
Tilsammen...		37	94	43	10	»	184
I Procent...		20,1	51,1	23,4	5,4	»	

23. Jagtvejens Friskole.

Antal af Elever i Aarets Løb samt disses Fordeling i Klasserne.

Skolen talte 1ste Januar.....	1068	Elever, hvoraf	579	Drenge og	489	Piger.
Tilgangen i Aarets Løb har været.....	313	— , —	154	— -	159	—
Afgangen i Aarets Løb har været.....	301	— , —	152	— -	149	—
Skolen talte ved Aarets Udgang	1080	— , —	581	— -	499	—

Eleverne var ved Aarets Udgang fordelt i 38 Klasser, af hvilke 20 var Drengeskoler, 18 Pige-skoler.

Børnetallet i Klasserne ved Aarets Slutning var følgende: Drengeskoler: 1 A 26, 1 B 21, 2 A 23, 2 B 23, 2 C 31, 2 D 29, 3 A 25, 3 B 25, 3 C 31, 3 D 31, 4 A 31, 4 B 30, 4 C 31, 4 D 30, 5 A 32, 5 B 35, 5 C 36, 6 A 32, 6 B 30, 6 C 29. — Pige-skoler: Afgkl. 26, 1 Kl. 31, 2 A 30, 2 B 22, 2 C 21, 3 A 33, 3 B 28, 3 C 27, 4 A 29, 4 B 27, 4 C 31, 4 D 34, 5 A 22, 5 B 25, 5 C 33, 6 A 16, 6 B 32, 6 C 32.

I Lærerpersonalet er der sket følgende Forandringer:

Fru E. E. Bache ansattes fra det ny Skoleaars Begyndelse her ved Skolen; til samme Tid opgav Gymnastiklærer L. F. Rasmussen 2 og overtog Gymnastiklærer O. V. M. Sørensen 4 Timer her.

Skolens Lærere og Lærerinder.

			Gagegrad. Timetal.				Gagegrad. Timetal.
Inspektør: Seminarist, Løjtnant				15. Eksam. Lærerinde, Frk. G. A.			
C. A. Nielsen			3800 Kr. 7	Jørgensen			1800 Kr. 36
1.	Krigsraad J. R. V. Højrup		à 80 Ø. 18	16. Eksam. Lærerinde, Frk. J. C. M.			
2.	Viceinspektør, Seminarist A. G.			Møller			1800 — 36
Hansen			2700 Kr. 36	17. Viceinspektrice, eksam. Lærerinde,			
3.	Seminarist, Cand. phil. C. F. T. E.			Frk. E. E. Lagoni			1800 — 36
Hammer			2400 — 36	18. Eksam. Lærerinde, Frk. M. Mygdal			1700 — 36
4.	Cand. theol. P. C. L. Florentzen .		2400 — 24	19. Eksam. Lærerinde, Fru A. B. Nielsen			1700 — 35
5.	Tegnelærer O. P. V. Petersen ...		2100 — 6	20. Eksam. Lærerinde, Frk. L. P. Bel-			
6.	Seminarist S. T. Thyregod		2100 — 36	toft			1600 — 36
7.	Seminarist N. M. Blach		2100 — 42	21. Eksam. Lærerinde, Frk. A. M. Ruder			1600 — 36
8.	Seminarist P. K. Nielsen		2100 — 39	22. Eksam. Lærerinde, Frk. A. C.			
9.	Seminarist N. Christiansen		2100 — 42	Madsen			1600 — 36
10.	Tegnelærer N. R. Nielsen		1800 — 20	23. Eksam. Lærerinde, Frk. E. V.			
11.	Gymnastiklærer O. V. M. Sørensen		1800 — 4	Mohlsen			1500 — 36
12.	Gymnastiklærer J. Petersen		1800 — 36	24. Eksam. Lærerinde, Fru M. C.			
13.	Seminarist, Cand. phil. N. P. K. N.			Hammer			1500 — 31
Skarvig			1500 — 42	25. Eksam. Lærerinde, Frk. E. J. F.			
14.	Cand. mag. C. Buur		1500 — 18	Hansen			1500 — 19
			406	26. Eksam. Lærerinde, Frk. H. C.			
				Rasmussen			1400 — 18
				27. Haandgerningslærerinde, Frk. F. H.			
				Hansen			1400 — 8
				28. Eksam. Lærerinde, Frk. M. C.			
				Gjellerup			1400 — 32
				29. Eksam. Lærerinde, Frk. F. E.			
				Petersen			1400 — 32
				30. Lærerinde i Sang, Frk. M. T.			
				Hennings			1400 — 31
				31. Eksam. Lærerinde, Frk. U. A. J.			
				Hoffmann			1400 — 36
				32. Eksam. Lærerinde, Frk. H. S. Bang			1400 — 36
				33. Gymnastiklærerinde, Frk. J. E. M.			
				Kjer-Petersen			à 60 Ø. 22
				34. Eksam. Lærerinde, Frk. A. M. J. M.			
				Jensen			à 60 — 36
				35. Eksam. Lærerinde, Frk. S. C. Berg			à 60 — 36
				36. Eksam. Lærerinde, Fru E. E. Bache			à 60 — 13
							673

Udskrevne ifølge Lov af 24de Marts 1899.

		Fra Afgangsklasse.	Fra 1ste Klasse.	Fra 2den Klasse.	Fra 3die Klasse.	Fra 4de Klasse.	Fra Særklasse.	I alt.
Udskrevne den 1ste Februar.....	{ Drengene	>	4	2	>	>	3	9
	{ Piger	1	2	4	>	>	8	15
Udskrevne den 1ste Aug. og 1ste Novbr. {	Drengene	>	25	13	7	>	>	45
	Piger	17	14	14	5	1	>	51
Tilsammen...		18	45	33	12	1	11	120
I Procent...		15	37,5	27,5	10	0,8	9,2	

24. Husungades Friskole.

Antal af Elever i Aarets Løb samt disses Fordeling i Klasserne.

Skolen talte 1ste Januar	1215	Elever, hvoraf	606	Drenge og	609	Piger.
Tilgangen i Aarets Løb har været	327	— , —	164	—	—	163
Afgangen i Aarets Løb har været	336	— , —	176	—	—	160
Skolen talte ved Aarets Udgang	1206	— , —	594	—	—	612

Eleverne var ved Aarets Udgang fordelte i 42 Klasser, af hvilke 21 var Drengeskoler, 21 Pige-skoler.

Børnetallet i Klasserne ved Aarets Slutning var følgende: Drengeskoler: Afgkl. 28, 1 A 20, 1 B 28, 1 C 18, 2 A 25, 2 B 25, 2 C 22, 2 D 24, 3 A 28, 3 B 33, 3 C 23, 3 D 27, 4 A 34, 4 B 29, 4 C 32, 5 A 35, 5 B 32, 5 C 33, 6 A 35, 6 B 30, 6 C 34. — Pige-skoler: Afgkl. 31, 1 A 23, 1 B 21, 1 C 21, 2 A 26, 2 B 35, 2 C 25, 3 A 26, 3 B 31, 3 C 29, 3 D 26, 4 A 33, 4 B 27, 4 C 37, 4 D 29, 5 A 35, 5 B 30, 5 C 30, 6 A 31, 6 B 32, 6 C 33.

I *Lærerpersonalet* er der sket følgende Forandringer:

Ved en Foraarsklasses Oprettelse ansattes Frk. O. Jensen og efter Sommerferien Frøknene C. Tuxen og S. Nyholm som Timelærere ved Skolen.

Skolens Lærere og Lærere.

	Gagegrad, Timetal.		Gagegrad, Timetal
Inspektør: Seminarist, Løjtnant		17. Eksam. Lærerinde, Frk. A. Nielsen	1800 Kr. 36
P. Lauridsen	3200 Kr. 8	18. Eksam. Lærerinde, Fru E. Kayser	1700 — 36
1. Seminarist H. Clemmesen	2700 — 35	19. Viceinspektice, eksam. Lærerinde, Frk. A. Mohr	1700 — 36
2. Viceinspektør, Seminarist, Cand. phil. M. Madsen	2700 — 42	20. Eksam. Lærerinde, Fru E. Dam . .	1700 — 36
3. Seminarist N. Hansen	2700 — 42	21. Eksam. Lærerinde, Frk. B. Lange	1700 — 36
4. Seminarist H. C. Andersen	2400 — 42	22. Eksam. Lærerinde, Frk. K. Wegener	1500 — 36
5. Seminarist, Cand. phil. V. Larsen	2400 — 37	23. Eksam. Lærerinde, Frk. D. Al- brechtsen	1500 — 41
6. Syngelærer A. Sandberg	2100 — 27	24. Eksam. Lærerinde, Frk. A. Posselt	1400 — 36
7. Tegnelærer C. Lauritzen	1800 — 21	25. Eksam. Lærerinde, Frk. L. Wiberg	1400 — 36
8. Gymnastiklærer O. M. Sørensen . .	1800 — 22	26. Eksam. Lærerinde, Frk. J. Hagen	1400 — 25
9. Seminarist A. Lassen	1500 — 40	27. Eksam. Lærerinde, Frk. F. Chri- stensen	1400 — 36
10. Seminarist H. P. Knudsen	1500 — 36	28. Haandgerningslærerinde, Frk. F. Hansen	1400 — 12
11. Cand. theol. M. C. Karpf	1500 — 37	29. Eksam. Lærerinde, Frk. A. Sørensen	1400 — 38
12. Cand. phil. K. Hansen	1500 — 36	30. Eksam. Lærerinde, Frk. D. Hansen	1400 — 36
13. Gymnastiklærer O. Sørensen	1500 — 20	31. Eksam. Lærerinde, Fru M. Lassen	1400 — 36
14. Seminarist, Løjtnant H. Christensen	à 60 Ø. 36	32. Lærerinde i Sang, Frk. G. Horn- beck	à 75 Ø. 7
15. Tegnelærer C. F. Feveile	à 75 — 14	33. Eksam. Lærerinde, Frk. M. Heucken- dorff	à 60 — 36
16. Cand. theol. S. Nissen	à 60 — 36	34. Gymnastiklærerinde, Fru M. Sandvad	à 60 — 28
	532	35. Eksam. Lærerinde, Frk. L. Gjessing	à 60 — 25
		36. Eksam. Lærerinde, Frk. O. Jensen	à 60 — 19
		37. Eksam. Lærerinde, Frk. C. Tuxen	à 60 — 19
		38. Eksam. Lærerinde, Frk. S. Nyholm	à 60 — 18

Udskrevne ifølge Lov af 24de Marts 1899.

		Fra Afgangsklasse.	Fra 1ste Klasse.	Fra 2den Klasse.	Fra 3die Klasse.	Fra 4de Klasse.	I alt.
Udskrevne den 1ste Maj	(Drengene..... (Piger.....	3 3	9 5	4 3	3 3	3 3	13 5
Udskrevne den 1ste November	(Drengene..... (Piger.....	21 17	24 30	14 12	3 3	2 1	61 63
	Tilsammen ..	38	68	30	3	3	142
	I Procent ..	26,8	47,8	21,1	2,1	2,1	

25. Raadmandsgades Friskole.

Antal af Elever i Aarets Løb samt disses Fordeling i Klasserne.

Skolen talte 1ste Januar	1128	Elever, hvoraf 588 Drengene og 540 Piger.
Tilgangen i Aarets Løb har været	360	— , — 191 — - 169 —
Afgangen i Aarets Løb har været	264	— , — 138 — - 126 —
Skolen talte ved Aarets Udgang	1224	— , — 641 — - 583 —

Eleverne var ved Aarets Udgang fordelte i 41 Klasser, af hvilke 22 var Drengeskoler, 19 Pige-skoler.

Børnetallet i Klasserne ved Aarets Slutning var følgende: Drengeskoler: Afgkl. 30, 1 A 26, 1 B 25, 1 C 26, 1 D 22, 2 A 26, 2 B 26, 2 C 25, 3 A 29, 3 B 25, 3 C 25, 3 D 30, 4 A 30, 4 B 30, 4 C 28, 4 D 28, 5 A 37, 5 B 37, 5 C 35, 6 A 35, 6 B 33, 6 C 33. — Pige-skoler: 1 A 22, 1 B 20, 1 C 24, 2 A 31, 2 B 31, 2 C 33, 3 A 32, 3 B 33, 3 C 34, 4 A 33, 4 B 32, 4 C 33, 4 D 32, 5 A 35, 5 B 34, 5 C 34, 6 A 29, 6 B 30, 6 C 31.

I Lærerpersonalet er der sket følgende Forandringer:

Den 1ste September gav Frk. C. S. Møller Afkald paa 7 af sine Timer, som tildeltes Frk. S. G. H. Nyholm.

Skolens Lærere og Lærerinder.

	Gagegrad.	Timetal.		Gagegrad.	Timetal.
Inspektør: Seminarist Ingvor Bondesen	3200 Kr.	9	21. Eksam. Lærerinde, Frk. A. V. Larsen	1800 Kr.	36
1. Viceinspektør, Seminarist, Cand. phil. L. O. C. Ottesen	2700 —	41	22. Eksam. Lærerinde, Viceinspektrice, Frk. S. C. A. Carstensen	1700 —	36
2. Cand. theol. H. A. Mamsen	2700 —	42	23. Eksam. Lærerinde, Fru M. S. Pescheke	1600 —	36
3. Seminarist E. C. Møller	2700 —	36	24. Eksam. Lærerinde, Frk. P. Noor	1600 —	36
4. Seminarist A. T. V. Hendriksen	2700 —	42	25. Eksam. Lærerinde, Frk. H. V. Olufsen	1500 —	36
5. Skrivelærer S. H. V. Dølling	2100 —	36	26. Eksam. Lærerinde, Frk. A. K. H. Hallas	1500 —	36
6. Seminarist P. A. Pedersen	2100 —	42	27. Eksam. Lærerinde, Frk. A. M. Cloos	1500 —	36
7. Seminarist M. M. Thiesen	2100 —	42	28. Eksam. Lærerinde, Frk. A. U. M. Filtenborg	1500 —	36
8. Syngelærer E. P. Henneberg	2100 —	22			
9. Syngelærer, Krigsraad, Løjtnant Wald. Vater	2100 —	6			
10. Tegnelærer O. I. W. G. Petersen	2100 —	20			

	Gagegrad.	Timetal.		Gagegrad.	Timetal.
11. Seminarist O. E. C. Magnussen ..	2100 Kr.	36	29. Eksam. Lærerinde, Frk. A. L. Johansen	1500 Kr.	36
12. Seminarist H. C. A. Kallehauge ..	1800 —	42	30. Eksam. Lærerinde, Cand. phil., Frk. J. V. F. Kiel	1500 —	36
13. Seminarist H. N. Rosenkjær	1800 —	36	31. Eksam. Lærerinde, Frk. C. S. Møller	1400 —	29
14. Seminarist H. Greve	1800 —	42	32. Eksam. Lærerinde, Frk. K. D. M. Iversen	1400 —	28
15. Seminarist, Cand. phil. R. H. Pedersen	1500 —	36	33. Haandgerningslærerinde, Frk. J. E. K. Simonsen	1400 —	20
16. Gymnastiklærer P. C. Elmgreen ..	1500 —	36	34. Eksam. Lærerinde, Frk. C. V. Hansen	à 60 Ø.	36
17. Seminarist A. M. R. Krogsgaard .	1500 —	37	35. Gymnastiklærerinde, Frk. E. Dam	à 60 —	21
18. Seminarist, Løjtnant H. H. Brems	à 60 Ø.	36	36. Gymnastiklærerinde, Frk. A. Horup	à 60 —	5
19. Tegnelærer C. P. F. Feveile	à 75 —	13	37. Eksam. Lærerinde, Frk. S. G. H. Nyholm	à 60 —	7
20. Gymnastiklærer Castus Hansen ...	à 60 —	8			
		660			506

Udskrevne ifølge Lov af 24de Marts 1899.

		Fra Afgangsklasse.	Fra 1ste Klasse.	Fra 2den Klasse.	Fra 3die Klasse.	Fra Særklasse.	I alt.
Udskrevne den 1ste Maj	{ Drenge	1	10	6	1	»	18
	{ Piger	»	5	4	»	»	9
Udskrevne den 1ste November	{ Drenge	5	20	8	»	»	33
	{ Piger	»	29	10	4	»	43
Tilsammen...		6	64	28	5	»	103
I Procent...		5,38	62,1	27,2	4,9	»	

26. Sjællandsgades Friskole.

Antal af Elever i Aarets Løb samt disses Fordeling i Klasserne.

Skolen talte 1ste Januar	1197	Elever, hvoraf	601	Drenge og	596	Piger.
Tilgangen i Aarets Løb har været	264	— , —	136	— -	128	—
Afgangen i Aarets Løb har været	261	— , —	134	— -	127	—
Skolen talte ved Aarets Udgang	1200	— , —	603	— -	597	—

Eleverne var ved Aarets Udgang fordelt i 42 Klasser, af hvilke 21 var Drengeskoler, 21 Pige-skoler.

Børnetallet i Klasserne ved Aarets Slutning var følgende: Drengeskoler: Afgkl. 26, 1 A 27, 1 B 30, 2 A 28, 2 B 28, 2 C 29, 2 D 31, 3 A 31, 3 B 24, 3 C 27, 3 D 24, 4 A 32, 4 B 31, 4 C 32, 5 A 33, 5 B 20, 5 C 31, 5 D 29, 6 A 34, 6 B 28, 6 C 28. — Pige-skoler: Afgkl. 19, 1 A 29, 1 B 25, 2 A 24, 2 B 27, 2 C 28, 2 D 27, 3 A 29, 3 B 26, 3 C 33, 3 D 26, 4 A 31, 4 B 22, 4 C 32, 4 D 29, 5 A 36, 5 B 33, 5 C 36, 6 A 31, 6 B 28, 6 C 26.

I *Lærerpersonalet* er der sket følgende Forandringer:

I Midten af Oktober døde Timelærer, Cand. phil. K. Jensen. Hans 18 Timer blev givne til Seminarist A. G. Pedersen. Ved Skoleaarets Begyndelse opgav Tegnelærer N. R. Nielsen sine 5 Timer her ved Skolen, disse blev givne til Timelærerinde, Fru K. Martensen. 3 Tegnetimer, som Hr. Hassing naatte opgive, blev givne til Hr. C. Rasmussen, Tegnelærer ved Skolen ved Østre Gasværk.

Skolens Lærere og Lærerinder.

	Gagegrad.	Timetal.		Gagegrad.	Timetal.
Inspektør: Cand. theol. S. Smith .	3800 Kr.	8	17. Viceinspektrice, Frk. Alb. Scherfig	1800 Kr.	36
1. Viceinspektør, Seminarist, Cand. pharm. Arnkiel	2700 —	39	18. Eksam. Lærerinde, Frk. F. Møller	1800 —	36
2. Seminarist N. P. Christiansen	2700 —	41	19. Eksam. Lærerinde, Frk. J. Søeborg	1800 —	36
3. Cand. theol. J. Rüssel	2400 —	36	20. Eksam. Lærerinde, Fru C. Cohn .	1800 —	36
4. Seminarist Th. Jensen	2400 —	42	21. Eksam. Lærerinde, Frk. E. Bøcher	1800 —	36
5. Seminarist H. Jensen	2400 —	36	22. Eksam. Lærerinde, Frk. C. Krüger	1800 —	36
6. Seminarist, Cand. phil. Gadegaard.	2400 —	42	23. Eksam. Lærerinde, Fru A. Rüssel	1700 —	36
7. Tegnelærer, Arkitekt Hassing	2100 —	7	24. Eksam. Lærerinde, Frk. A. Schaarup	1700 —	37
8. Seminarist Scheuermann	2100 —	42	25. Eksam. Lærerinde, Frk. E. Andersen	1700 —	36
9. Cand. theol. N. Beck	1800 —	42	26. Eksam. Lærerinde, Frk. F. Nielsen	1700 —	36
10. Seminarist J. Rasmussen	1800 —	42	27. Eksam. Lærerinde, Frk. Th. Møller	1700 —	36
11. Syngelærer V. Rasmussen	à 75 Ø.	14	28. Eksam. Lærerinde Frk. A. Møller	1700 —	36
12. Gymnastiklærer J. P. Rasmussen .	à 80 —	12	29. Eksam. Lærerinde, Frk. M. Bang.	1600 —	36
13. Gymnastiklærer Breum	à 60 —	30	30. Eksam. Lærerinde, Frk. H. Bergstrøm	1600 —	36
14. Cand. mag. M. Cohn	à 60 —	18	31. Eksam. Lærerinde, Frk. K. Brandt	1600 —	36
15. Seminarist A. G. Pedersen	à 60 —	18	32. Eksam. Lærerinde, Fru E Thræn.	1500 —	18
16. Tegnelærer C. Rasmussen	à 75 —	3	33. Eksam. Lærerinde, Frk. S. Kjelhede	1500 —	36
		472	34. Lærerinde i Sang, Frk. L. Nielsen	1400 —	20
			35. Gymnastiklærerinde, Frk. C. Svendsen	à 80 Ø.	28
			36. Eksam. Lærerinde, Frk. J. Jantzen	1400 Kr.	32
			37. Eksam. Lærerinde, Frk. E. Scherfig	à 60 Ø.	26
			38. Eksam. Lærerinde, Fru Martensen	à 80 —	8
				à 60 —	15

723

Udskrevne ifølge Lov af 24de Marts 1899.

		Fra Afgangsklasse.	Fra 1ste Klasse.	Fra 2den Klasse.	Fra 3die Klasse.	Fra Særklasse.	I alt
Udskrevne den 1ste Maj	{ Dreng	2	7	2	»	5	16
	{ Piger	1	9	8	2	»	20
Udskrevne den 1ste November	{ Dreng	11	21	13	3	8	56
	{ Piger	12	25	14	2	»	53
Tilsammen		26	62	37	7	13	145
I Procent		18	42,7	25,5	4,8	9	

27. St. Hans Gades Friskole.

Antal af Elever i Aarets Løb samt disses Fordeling i Klasserne.

Skolen talte 1ste Januar.....	1306	Elever, hvoraf	642	Drenge og	664	Piger.
Tilgangen i Aarets Løb har været.....	265	— , —	147	— -	118	—
Afgangen i Aarets Løb har været.....	301	— , —	139	— -	162	—
Skolen talte ved Aarets Udgang	1270	— , —	650	— -	620	—

Eleverne var ved Aarets Udgang fordelt i 45 Klasser, af hvilke 23 var Drengeklasser, 22 Pigeklasser.

Børnetallet i Klasserne ved Aarets Slutning var følgende: Drengeklasser: Afgkl. 24, 1 A 23, 1 B 25, 1 C 32, 2 A 26, 2 B 27, 2 C 30, 3 A 28, 3 B 25, 3 C 27, 3 D 25, 3 E 26, 4 A 27, 4 B 27, 4 C 25, 4 D 24, 5 A 32, 5 B 30, 5 C 31, 5 D 30, 6 A 32, 6 B 37, 6 C 37. — Pigeklasser: Afgkl. 27, 1 A 25, 1 B 23, 1 C 24, 2 A 26, 2 B 24, 2 C 28, 2 D 30, 3 A 30, 3 B 30, 3 C 28, 3 D 30, 4 A 32, 4 B 28, 4 C 28, 4 D 30, 5 A 28, 5 B 28, 5 C 29, 6 A 31, 6 B 32, 6 C 29.

I *Lærerpersonalet* er der sket følgende Forandringer:

Den 1ste April udnævntes Seminarist J. Rasmussen til Inspektør ved Friskolen paa Enghavevej. Hans Timer overdroges til Cand. theol. H. Lützhøft, der tidligere havde været Lærer her ved Skolen, og som nu flyttedes fra Skolen ved Østre Gasværk. Samtidig afgik Cand. theol. K. Obel paa Grund af sin Udnævnelse til Lærer ved Vajsenhuset; hans Timer blev givne til Seminarist N. A. Petersen, der efter Sommerferien fik Timer ved Voldkvarterets Betalings-skole, da Timeantallet her blev formindsket ved færre Klassers Oprettelse. I Sommerferien afgik Gymnastiklærer H. Olsen, efter et længere Sygeleje, ved Døden; han var en flink Mand med Interesse for sit Fag. Gymnastiklærer L. F. Rasmussen fik en Del af hans Timer; de øvrige overdroges til Skolens anden Gymnastiklærer, Stabssergent H. P. Andersen.

Skolens Lærere og Lærerinder.

	Gagegrad.	Timetal.		Gagegrad.	Timetal.
Inspektør: Cand. theol. F. Eller-			17. Viceinspektrice, eksam. Lærerinde,		
mann.....	3800 Kr.	8	Frk. J. Smith.....	1800 Kr.	36
1. Seminarist C. C. F. Givskov.....	2700 —	42	18. Eksam. Lærerinde, Fru M. P.		
2. Organist O. G. Ørsbjerg	2100 —	37	Nielsen	1800 —	36
3. Viceinspektør, Seminarist R. A.			19. Eksam. Lærerinde, Frk. A. Hart-		
Claudi-Hansen.....	2700 —	42	mann	1800 —	36
4. Seminarist L. E. Nielsen	2700 —	36	20. Eksam. Lærerinde, Frk. T. Andersen	1800 —	36
5. Arkitekt P. C. Hassing	2100 —	34	21. Eksam. Lærerinde, Fru C. Malm-		
6. Stabssergent H. P. Andersen	à 70 Ø.	32	qvist	1800 —	36
7. Seminarist C. Jensen	1800 Kr.	42	22. Eksam. Lærerinde, Frk. M. C. Tho-		
8. Cand. theol. H. Valentiner-Branth	1800 —	18	massen.....	1800 —	36
9. Seminarist M. J. A. Lomborg....	1500 —	42	23. Eksam. Lærerinde, Frk. A. A. D.		
10. Cand. theol. K. C. H. Lützhøft..	1500 —	36	Hass	1800 —	36
11. Seminarist C. Westerkjær	1500 —	37	24. Haandgerningslærerinde, Fru J.		
12. Seminarist C. L. Jacobsen	à 60 Ø.	32	Petersen	1400 —	14
13. Gymnastiklærer L. F. Rasmussen	à 70 —	14	25. Eksam. Lærerinde, Fru K. Geleff,	1800 —	36
14. Cand. theol. N. N. Sværdborg ..	à 60 —	21	26. Eksam. Lærerinde, Frk. C. Clement	1800 —	36
15. Seminarist C. A. Larsen	à 60 —	23	27. Eksam. Lærerinde, Frk. T. J. N.		
16. (Sløjdlærer, Seminarist A. Andersen	1500 Kr.	40)	Nystrøm	1800 —	36
			28. Eksam. Lærerinde, Frk. A. Mikkelsen	1800 —	36
			29. Eksam. Lærerinde, Frk. C. F.		
			Eichmüller.....	1500 —	30
			30. Eksam. Lærerinde, Frk. M. Gjel-		
			strup	1500 —	36
			31. Eksam. Lærerinde, Frk. A. E.		
			Jensen.....	1400 —	36
			32. Eksam. Lærerinde, Frk. C. Tornved	1400 —	36
			33. Eksam. Lærerinde, Frk. H. Nielsen	1400 —	36
		496			

	Gagegrad. Timetal.	
34. Eksam. Lærerinde, Frk. J. Lorentzen	1400 Kr.	36
35. Eksam. Lærerinde, Frk. D. Nielsen	1400 —	36
36. Eksam. Lærerinde, Frk. M. Hemmerth.....	à 60 Ø.	36
37. Cand. phil., Frk. E. C. C. Harboe	à 60 —	20
38. Eksam. Lærerinde, Frk. A. M. Sørensen	à 60 —	26
39. Gymnastiklærerinde, Frk. L. J. Rindom	à 60 —	12
40. Gymnastiklærerinde, Fru A. Löwe	à 60 —	18
41. Eksam. Lærerinde, Frk. G. Ulrich	à 60 —	18

786

Udskrevne ifølge Lov af 24de Marts 1899.

		Fra Afgangsklasse.	Fra 1ste Klasse.	Fra 2den Klasse.	Fra 3die Klasse.	Fra Særklasse.	I alt.
Udskrevne den 1ste Maj	{ Drengene.....	13	13	9	2	13	48
	{ Piger	20	23	11	2	21	77
Udskrevne den 1ste November.....	{ Drengene.....	5	6	6	4	2	21
	{ Piger.....	3	10	4	1	1	18
	Tilsammen...	41	52	30	7	34	164
	I Procent...	25	31,7	18,3	4,3	20,7	

28. Ryesgades Friskole.

Antal af Elever i Aarets Løb samt disses Fordeling i Klasserne.

Skolen talte 1ste Januar.....	1977	Elever, hvoraf	995	Dreng	og	982	Piger.
Tilgangen i Aarets Løb har været.....	567	— , —	294	—	-	273	—
Afgangen i Aarets Løb har været.....	404	— , —	199	—	-	205	—
Skolen talte ved Aarets Udgang	2140	— , —	1090	—	-	1050	—

Eleverne var ved Aarets Udgang fordelt i 71 Klasser, af hvilke 36 var Drengklasser, 33 Pige­klasser og 2 blandede Klasser.

Børnetallet i Klasserne ved Aarets Slutning var følgende: Drengklasser: Afgkl. A 30, B 27, 1 A 25, 1 B 31, 1 C 26, 1 D 34, 2 A 35, 2 B 28, 2 C 32, 2 D 29, 2 E 27, 3 A 31, 3 B 35, 3 C 31, 3 D 34, 3 E 31, 3 F 23, 4 A 24, 4 B 23, 4 C 24, 4 D 23, 4 E 28, 4 F 31, 4 G 29, 4 H 30, 5 A 22, 5 B 31, 5 C 31, 5 D 30, 5 E 33, 5 F 29, 5 G (bl. Kl.) 12, 6 A 33, 6 B 32, 6 C 35, 6 D 33, 6 E 34, 6 F (bl.) 14. — Pige­klasser: Afgkl. 29, 1 A 31, 1 B 36, 1 C 30, 1 D 25, 2 A 35, 2 B 30, 2 C 35, 2 D 29, 2 E 29, 3 A 27, 3 B 33, 3 C 28, 3 D 34, 3 E 22, 3 F 32, 3 G 29, 4 A 33, 4 B 32, 4 C 31, 4 D 32, 4 E 32, 4 F 30, 5 A 32, 5 B 35, 5 C 31, 5 D 35, 5 E 34, 5 G (bl.) 8, 6 A 28, 6 B 28, 6 C 32, 6 D 30, 6 E 33, 6 F (bl.) 20.

I *Lærerpersonalet* er der sket følgende Forandringer:

Den 1ste Februar afgik Seminarist H. F. B. Behrens fra Skolevæsenets Tjeneste, og de derved ledigblevne Timer besattes den 1ste Marts sammen med Timerne i to ny Martsklasser med Seminarist Hans Vilhelm Nielsen (21 Timer), Cand. theol. Jens Christian Petersen (18 Timer) og eksam. Lærerinde, Frk. Kristianna Marie Kyndby (18 Timer). Den sidste afgik allerede i Juli ved Døden, og hendes Timer fordeltes den 1ste September mellem de eksam. Lærere, Frk. Olga Christine Nyboe (18 Timer) og Frk. Helga Marie Brøchner-Larsen (12 Timer). Endvidere ansattes den 1ste Oktober Seminarist Heinrich Dhenke med 20 Timer.

Skolens Lærere og Lærerinder.

	Gagegrad.	Timetal.		Gagegrad.	Timetal.
Inspektør: Seminarist Fr. Sørensen	2900 Kr.		23. Eksam. Lærerinde, Frk. M. A. C. Ditlevsen	1800 Kr.	36
1. Gymnastiklærer F. C. Bohse	1800	— 37	24. Eksam. Lærerinde, Fru C. V. Rudbeck	1800	— 36
2. Syngelærer C. F. Møllerup	2100	— 36	25. Eksam. Lærerinde, Frk. E. Friis	1800	— 36
3. Viceinspektør, Seminarist Ludv. Geleff	2700	— 42	26. Eksam. Lærerinde, Fru R. S. Vinter Hansen	1800	— 36
4. Seminarist L. D. J. Thaarup Hansen	2700	— 36	27. Haandgerningslærerinde, Fru J. M. Petersen	1400	— 19
5. Gymnastiklærer, Krigsassessor J. P. Rasmussen	1800	— 37	28. Eksam. Lærerinde, Frk. J. L. C. Boht	1800	— 36
6. Seminarist, Cand. phil. J. P. Jensen	2100	— 36	29. Eksam. Lærerinde, Frk. A. Fenger	1800	— 36
7. Seminarist, Cand. mag. C. C. Gormsen	2100	— 36	30. Eksam. Lærerinde, Frk. A. A. M. Winding	1800	— 36
8. Cand. phil. O. Høpfner	1800	— 40	31. Eksam. Lærerinde, Frk. H. Smith	1800	— 36
9. Seminarist M. P. Nielsen	1800	— 36	32. Viceinspektrice, eksam. Lærerinde, Frk. J. G. V. Sorterup	1800	— 36
10. Tegnelærer F. M. Hartvig	1800	— 41	33. Eksam. Lærerinde, Cand. phil., Frk. L. T. Svendsen	1800	— 30
11. Seminarist J. P. Olsen	1800	— 42	34. Viceinspektrice, eksam. Lærerinde, Frk. T. H. C. Behrens	1700	— 36
12. Seminarist M. K. Scheuer	1800	— 42	35. Eksam. Lærerinde, Frk. O. C. M. Jørgensen	1700	— 36
13. Seminarist H. C. Møller	1500	— 42	36. Eksam. Lærerinde, Frk. M. Gylding	1600	— 36
14. Syngelærer H. P. Lampe	à 75 Ø.	21	37. Eksam. Lærerinde, Fru C. E. E. Schmidt	1600	— 35
15. Seminarist H. R. Hansen	1500 Kr.	36	38. Eksam. Lærerinde, Frk. T. E. D. Jacobsen	1600	— 36
16. Seminarist, Cand. theol. K. L. J. Petersen	à 60 Ø.	36	39. Haandgerningslærerinde, Fru E. H. V. Obelitz	1400	— 26
17. Seminarist M. G. Feldthausen	à 60	— 40	40. Eksam. Lærerinde, Frk. J. C. C. Møller	1600	— 36
18. Seminarist A. J. N. Skarvig	à 60	— 19	41. Eksam. Lærerinde, Frk. J. A. Randbøll	1600	— 18
19. Seminarist C. C. Nyholm	à 60	— 36	42. Eksam. Lærerinde, Frk. S. K. Lillelund	1500	— 36
20. Seminarist H. V. Nielsen	à 60	— 36	43. Eksam. Lærerinde, Frk. E. C. Larsen	1500	— 36
21. Cand. theol. J. Chr. Petersen	à 60	— 34	44. Eksam. Lærerinde, Frk. A. M. L. Jensen	1400	— 36
22. Seminarist H. Dhenke	à 60	— 20	45. Eksam. Lærerinde, Frk. L. C. Hansen	1400	— 36
			46. Eksam. Lærerinde, Frk. A. Lauritzen	1400	— 36
			47. Eksam. Lærerinde, Frk. J. A. C. Gjødesen	1400	— 36
			48. Eksam. Lærerinde, Fru A. Hartvig	1400	— 26
			49. Eksam. Lærerinde, Frk. A. C. Helsted	1400	— 36
			50. Eksam. Lærerinde, Frk. E. F. K. Lund	1400	— 36
			51. Gymnastiklærerinde, Frk. M. V. Jansen	1400	— 24
		781			

	Gagegrad.	Timetal.
52. Eksam. Lærerinde, Frk. D. Knudsen	1400 Kr.	36
53. Eksam. Lærerinde, Frk. E. E. M. B. Wiberg	1400 —	36
54. Eksam. Lærerinde, Frk. K. L. N. Andersen	à 60 Ø.	36
55. Eksam. Lærerinde, Frk. A. C. Hamann	à 60 —	36
56. Eksam. Lærerinde, Frk. J. L. J. Jessen	à 60 —	24
57. Eksam. Lærerinde, Frk. P. F. P. H. Gullach	à 60 —	36
58. Gymnastiklærerinde, Frk. A. M. Horup	à 60 —	20
59. Tegnelærerinde, Frk. E. J. M. Andersson	à 60 —	8
60. Eksam. Lærerinde, Frk. O. L. Nyboe	à 60 —	20
61. Eksam. Lærerinde, Frk. H. M. Brøchner-Larsen	à 60 —	18
		1240

Udskrevne ifølge Lov af 24de Marts 1899.

	Fra Afgangsklasse.	Fra 1ste Klasse.	Fra 2den Klasse.	Fra 3die Klasse.	Fra Særklasse.	I alt.
Udskrevne den 1ste Februar.....	{ Drengene..... 2	6	5	>	1	14
	{ Piger..... >	16	11	2	>	29
Udskrevne den 1ste August..	{ Drengene..... 18	32	5	2	>	57
	{ Piger..... 11	18	17	6	>	52
Udskrevne den 1ste November	{ Drengene..... 2	7	1	>	>	10
	{ Piger..... 3	4	2	>	>	9
Tilsammen..	36	83	41	10	1	171
I Procent...	21,1	48,5	23,9	5,9	0,6	

29. Randersgades Friskole.

Antal af Elever i Aarets Løb samt disses Fordeling i Klasserne.

Skolen talte 1ste Januar.....	1042	Elever, hvoraf	538	Drengene	og	504	Piger.
Tilgangen i Aarets Løb har været....	270	— , —	130	—	-	140	—
Afgangen i Aarets Løb har været.....	238	— , —	112	—	-	126	—
Skolen talte ved Aarets Udgang	1074	-- , —	556	—	-	518	—

Eleverne var ved Aarets Udgang fordelt i 37 Klasser, af hvilke 19 var Drengeskoler, 18 Pige-skoler.

Børnetallet i Klasserne ved Aarets Slutning var følgende: Drengeskoler: Afgkl. 28, 1 A 22, 1 B 25, 1 C 20, 2 A 30, 2 B 32, 2 C 29, 3 A 36, 3 B 36, 3 C 37, 4 A 36, 4 B 33, 4 C 33, 5 A 28, 5 B 27, 5 C 28, 6 A 23, 6 B 30, 6 C 23. — Pige-skoler: Afgkl. 28, 1 A 20, 1 B 25, 1 C 28, 2 A 32, 2 B 28, 2 C 29, 3 A 28, 3 B 31, 3 C 28, 4 A 37, 4 B 39, 5 A 27, 5 B 32, 5 C 27, 6 A 33, 6 B 23, 6 C 23.

I *Lærerpersonalet* er der sket følgende Forandringer:

Ved Skoleaarets Slutning erholdt Gymnastiklærer C. A. Christensen Afsked efter Ansøgning. Som Gymnastiklærer ansattes Hr. J. P. Rasmussen, der i Forvejen havde Timer ved Charlotttegades og Sjællandsgades Skoler. Samtidig overtog Hr. C. V. Poulsen 9 Sangtimer.

Skolens Lærere og Lærerinder.

			Gagegrad. Timetal.				Gagegrad. Timetal.
Inspektør: Seminarist, Løjtnant F. Leth-Hansen			3800 Kr. 6	23.	Viceinspektrice, eksam. Lærerinde, Fru M. J. C. Nielsen, født Salomonsen		1700 Kr. 36
1.	Viceinspektør, Løjtnant M. B. C. Kjær		2400 — 36	24.	Eksam. Lærerinde, Fru J. S. Kjær, født Fenger.....		1700 — 30
2.	Seminarist M. Mathiesen.....		2400 — 36	25.	Eksam. Lærerinde, Frk. M. C. H. Beck		1700 — 36
3.	Seminarist J. K. Rasmussen.....		2400 — 40	26.	Eksam. Lærerinde, Frk. A. V. Busch		1600 — 36
4.	Seminarist, Cand. phil. J. C. M. Caspersen		2100 — 36	27.	Eksam. Lærerinde, Frk. M. Borup		1500 — 36
5.	Seminarist A. P. Dahl.....		2100 — 36	28.	Eksam. Lærerinde, Fru A. C. M. Andersen, født Arp		1400 — 36
6.	Kunstmaler C. H. F. Schmidt....		2100 — 30	29.	Eksam. Lærerinde, Frk. S. F. M. Carstens		1400 — 36
7.	Syngelærer G. S. Nielsen.....		2100 — 6	30.	Lærerinde i Sang, Frk. C. Høeg-Guldberg		1400 — 14
8.	Seminarist K. Kehler		1800 — 42	31.	Eksam. Lærerinde, Frk. A. D. Witt-Hansen		1400 — 36
9.	Seminarist J. P. Nielsen		1800 — 42	32.	Gymnastiklærerinde, Frk. M. C. Nissen		à 60 Ø. 22
10.	Seminarist P. M. Pedersen		1800 — 42	33.	Haandgerningslærerinde, Fru A. F. A. Rasmussen, født Gleichmann..		à 80 — 8
11.	Seminarist A. K. Andersen		1500 — 38				326
12.	Seminarist K. N. Kristensen		1500 — 42				
13.	Seminarist J. K. Svane		1500 — 42				
14.	Seminarist H. A. Svane.....		1500 — 42				
15.	Seminarist C. C. Jacobsen		1500 — 36				
16.	Seminarist, Cand. phil. A. P. Andersen		1500 — 18				
17.	Seminarist R. J. Jørgensen.....		1500 — 36				
18.	Gymnastiklærer J. P. Rasmussen .		à 80 Ø. 18				
19.	Seminarist A. H. Andersen		à 60 — 36				
20.	Seminarist, Løjtnant L. F. C. Torup.....		à 60 — 36				
21.	Gymnastiklærer E. Elmgreen.....		à 60 — 20				
22.	Syngelærer C. V. Poulsen		à 60 — 9				
			725				

Udskrevne ifølge Lov af 24de Marts 1899.

		Fra Afgangsklasse.	Fra 1ste Klasse.	Fra 2den Klasse.	Fra 3die Klasse.	Fra 4de Klasse.	I alt.
Udskrevne den 1ste Maj	{ Drengene	>	16	8	2	>	26
	{ Piger	1	7	5	>	>	13
Udskrevne den 1ste November.....	{ Drengene	15	16	>	>	>	31
	{ Piger.....	17	32	10	1	1	61
Tilsammen...		33	71	23	3	1	131
I Procent...		25,2	54,2	17,6	2,3	0,8	

30. Østre Gasværks Friskole.

Antal af Elever i Aarets Løb samt disses Fordeling i Klasserne.

Skolen talte 1ste Januar.....	1274	Elever, hvoraf	634	Drenge og	640	Piger.
Tilgangen i Aarets Løb har været.....	349	— , —	175	—	—	174 —
Afgangen i Aarets Løb har været.....	250	— , —	130	—	—	120 —
Skolen talte ved Aarets Udgang	1373	— , —	679	—	—	694 —

Eleverne var ved Aarets Udgang fordelte i 46 Klasser, af hvilke 23 var Drengeskoler, 23 Pige-skoler.

Børnetallet i Klasserne ved Aarets Slutning var følgende: Drengeskoler: Afgkl. 26. 1 A 28, 1 B 25, 1 C 27, 2 A 24, 2 B 26, 2 C 25, 2 D 28, 3 A 33, 3 B 29, 3 C 33, 3 D 31, 4 A 33, 4 B 30, 4 C 33, 4 D 32, 5 A 27, 5 B 26, 5 C 24, 5 D 27, 6 A 38, 6 B 38, 6 C 36. — Pige-skoler: Afgkl. 22, 1 A 25, 1 B 23, 1 C 24, 2 A 24, 2 B 27, 2 C 23, 2 D 23, 3 A 33, 3 B 30, 3 C 31, 3 D 29, 4 A 35, 4 B 30, 4 C 32, 4 D 33, 5 A 36, 5 B 34, 5 C 34, 5 D 35, 6 A 37, 6 B 38, 6 C 36.

I *Lærerpersonalet* er der sket følgende Forandringer:

Den 1ste Marts oprettedes en blandet Klasse, og den 9de April fik Cand. theol. K. H. Lützhøft Tilladelse til at opgive sine Timer her ved Skolen for at overtage 36 Timer ved Friskolen i St. Hans Gade. De herved ledigblevne Timer tildeltes Frk. N. Jensen, der havde 9 Timer her ved Skolen, og Seminarist, Cand. phil. A. A. Kobbernagel, der ikke tidligere havde Timer ved Kommunens Skoler, medens nogle faa Timer besørgetes ved Vikar til Sommerferien. Den 1ste August oprettedes en ny Klasse, og fra samme Dato opgav Frk. A. M. Jensen sine Timer her ved Skolen. De herved fremkomne Timer gaves dels til Skolens Lærere og Lærerinder, der ikke havde fuldt Timetal, dels fik Frk. J. Hansen, der havde Timer i Betalingskolerne i Nørre Allé og ved Vibenshus, 10 Timer. I Husholdningsskolen, der fra 1ste August blev obligatorisk, ansattes Frk. S. Rasmussen, der ogsaa er ansat ved Friskolen i Hindegade.

Skolens Lærere og Lærerinder.

	Gagegrad. Timetal.		Gagegrad. Timetal.
Inspektør: Seminarist V. J. Boye Jensen	2900 Kr. 8	20. Viceinspektrice, eksam. Lærerinde, Frk. A. Lauritzen	1800 Kr. 36
1. Viceinspektør, Seminarist Johannes Nehm.....	2700 — 36	21. Eksam. Lærerinde, Fru J. Møller, f. Rasmussen	1800 — 36
2. Seminarist N. M. Møller	2700 — 36	22. Eksam. Lærerinde, Frk. E. G. C. Kragh	1700 — 36
3. Seminarist P. S. Knudsen.....	2100 — 39	23. Eksam. Lærerinde, Frk. C. P. F. P. Mørch	1600 — 36
4. Seminarist, Cand. phil. F. A. F. Fjelstrup	2100 — 30	24. Eksam. Lærerinde, Frk. T. A. E. Nielsen	1600 — 36
5. Syngelærer G. S. Nielsen	2100 — 16	25. Eksam. Lærerinde, Frk. J. H. Rudolph.....	1500 — 36
6. Gymnastiklærer, Stabssergent O. Hansen	1800 — 36	26. Lærerinde i Sang, Frk. L. C. Jacobsen	1400 — 18
7. Seminarist K. Jacobsen.....	1800 — 36	27. Eksam. Lærerinde, Frk. S. Rasmussen	1400 — 12
8. Seminarist, Løjtnant J. Christoffersen.....	1500 — 42	28. Eksam. Lærerinde, Frk. S. C. Købke	1400 — 36
9. Cand. theol. F. V. Nielsen	1500 — 36	29. Eksam. Lærerinde, Fru J. Fridrichsen, f. Amberg	1400 — 39
10. Cand. theol. J. Chr. Jensen	1500 — 42	30. Eksam. Lærerinde, Frk. K. H. Jensen	1400 — 39
11. Syngelærer H. P. Lampe.....	à 75 Ø. 4	31. Eksam. Lærerinde, Frk. F. C. Jensen.....	1400 — 36
12. Seminarist A. J. Skarvig.....	à 60 — 19	32. Eksam. Lærerinde, Fru A. Jensen, f. Schmidt.....	1400 — 26
13. Tegnelærer Chr. J. Øigaard.....	à 75 — 14	33. Eksam. Lærerinde, Frk. J. S. M. Hansen	à 60 Ø. 10
14. Cand. theol. A. Christensen	à 60 — 39	34. Eksam. Lærerinde, Fru J. Schleiss, f. Kruse.....	à 60 — 36
15. Seminarist L. P. Olsen	à 60 — 39		
16. Tegnelærer C. M. Rasmussen	à 75 — 21		
17. Cand. mag. E. C. Rangel-Nielsen	à 60 — 24		
18. Gymnastiklærer V. E. Bohse.....	à 60 — 10		
19. Seminarist, Cand. phil. A. A. Kobbernagel	à 60 — 36		
	563		

	Gagegrad.	Timetal.
35. Eksam. Lærerinde, Frk. E. V. Mathisen	à 60 Ø.	36
36. Eksam. Lærerinde, Frk. C. Pedersen	à 60 —	36
37. Gymnastiklærerinde, Frk. M. Nissen	à 60 —	6
38. Gymnastiklærerinde, Frk. K. Barfred	à 60 —	24
39. Eksam. Lærerinde, Fru A. Larsen, f. Svendsen	à 60 —	36
40. Eksam. Lærerinde, Frk. S. Funder	à 60 —	36
41. Eksam. Lærerinde, Frk. K. S. Larsen	à 60 —	36
42. Eksam. Lærerinde, Frk. Th. Holstebro	à 60 —	36
43. Eksam. Lærerinde, Frk. N. Jensen	à 60 —	36
		750

Udskrevne ifølge Lov af 24de Marts 1899.

	Fra Afgangsklasse.	Fra 1ste Klasse.	Fra 2den Klasse.	Fra 3die Klasse.	Fra 4de Klasse.	I alt.
Udskrevne den 1ste Maj	{ Drenge.....	9	20	15	1	45
	{ Piger	8	19	20	5	53
Udskrevne den 1ste November	{ Drenge.....	3	11	2	1	16
	{ Piger	3	12	7	1	20
Tilsammen...		20	62	44	7	134
I Procent...		14,9	46,3	32,8	5,2	0,8

Hjælpeklasser for svagt begavede Børn.

Som Forsøg blev der ved Begyndelsen af Skoleaaret 1900—1901 oprettet 3 Hjælpeklasser for svagt begavede Børn, 2 paa Vesterbro, og 1 paa Østerbro. Der blev anbragt mellem 15—20 Børn i Klasserne, og Lærerne fik Frihed til at tillemppe Undervisningen efter Børnenes Tarv uden Hensyn til den for jævndrende Børn gældende Undervisningsplan. Ved at sætte Fordringerne betydeligt ned har det i alle 3 Klasser vist sig at være et Gode, man har givet Børnene, idet de med ganske enkelte Undtagelser har faaet Lyst til deres Skole og har udviklet sig langt mere, end de vilde have gjort, om de havde siddet i de almindelige Klasser.

Den kommunale Belønnings- og Betalingsskole.

A. Belønningsskolen.

Til Optagelsesprøven meldte der sig 74 Elever; heraf var 51 fra Betalingsskolerne (19 optoges) og 23 fra Friskolerne (6 optoges).

De nyoptagne Elevers Forældres Livsstilling:

Haandværksmestre, Detailhandlere, Værtshusholdere o. l.	8
Bogholdere, Assistenten, Kontorister, Lærere o. l.	3

Portnere, Politibetjente, Bude og andre underordnede Funktionærer	5
Haandværkssvende, Fabrikarbejdere, Opvartere o. l.	6
Enker og andre uden bestemt Levevej.....	3

Elevernes samlede Antal er 50 (1ste og 2den Realklasse).

Timefordelingen er følgende:

	1ste Realkl.	2den Realkl.		1ste Realkl.	2den Realkl.
	2 Timer	2 Timer		3 Timer	3 Timer
Religion	2	2	Matematik.....	3	3
Dansk	5	4	Regning	3	3
Tysk	6	4	Skrivning	2	2
Historie.....	3	2	Tegning	2	2
Geografi	2	2	Sang	2	2
Naturhistorie	2	2	Gymnastik	4	4
Engelsk.....	»	4			

B. Betalingsskolen.

Antallet af Elever var den 1ste Januar 322, fordelte i 13 Klasser (1ste—8de Klasse).

Med Hensyn til de i Skolen ved Sommerferien optagne Elevers tidligere Undervisning var:

- 4 tidligere underviste i offentlige Fri- og Betalingsskoler,
- 3 tidligere underviste i private Borger- og Realskoler samt Forberedelsesskoler,
- 30 ikke tidligere underviste.

De nyoptagne Elevers Forældres Livsstilling:

Haandværksmestre, Detailhandlere, Værtshusholdere o. l.....	20
Bogholdere, Assistenten, Kontorister, Lærere o. l.....	11
Portnere, Politibetjente, Bude og andre underordnede Funktionærer	4
Haandværkssvende, Fabrikarbejdere, Opvartere o. l.....	2
Enker og andre uden bestemt Levevej.....	»

Timefordelingen vil ses af følgende Tabel:

	8de Klasse.	7de Klasse.	6te Klasse.	5te Klasse.	4de Klasse.	3die Klasse.	2den Klasse.	1ste Klasse.
Religion	2	2	2	2	2	2	2	2
Dansk	4	5	6	6	8	8	9	10
Tysk	4	3	4	5	»	»	»	»
Engelsk	2	2	»	»	»	»	»	»
Historie	3	2	2	2	2	3	»	»
Geografi	2	2	2	2	2	2	2	»
Naturhistorie.....	2	2	2	2	2	2	1	»
Matematik	3	3	3	»	»	»	»	»
Fysik	2	2	»	»	»	»	»	»
Regning	3	3	4	5	6	6	6	5
Skrivning	2	2	2	2	3	3	3	4
Tegning	3	3	2	2	3	»	»	»
Sang	1	2	2	2	2	2	2	2
Gymnastik	3	3	3	3	3	3	3	3
I alt ..	36	36	34	33	33	31	28	26

Skolens Lærere og Lærerinder.

1. Inspektør, Cand. theol. Preben Kistrup: Religion 8, 7 A B og 2 Realkl., Dansk 2 og 1 Realkl.	17	Timer
2. Frk. A. Andersen: Religion 3 B og 2 Kl., Dansk 2 Kl., Regning 5 B, 3 A og 2 Kl.	30	—
3. Frk. J. Esmann: Religion 1 Kl., Dansk 3 A og 1 Kl., Skrivning 3 A og 2 Kl.	26	—
4. Fru J. Hansen: Tysk 5 B, Skrivning 8, 7 A B, 2 og 1 Realkl., 6 A B, 5 A B, 4 A B, 3 B og 1 Kl.	36	—
5. Fru J. Udén: Sang 4 B, 3 A B, 2 og 1 Kl.	10	—
6. Frk. A. M. Wegener: Historie 3 A B, Dansk og Regning 3 B	20	—
7. Tegnelærer O. Bergh: Tegning 1 Realkl., 6 A B, 5 A B og 4 A B	16	—
8. Cand. theol. H. V. Branth: Religion 6 A B og 5 A, Historie 8, 1 Realkl. og 4 A... ..	14	—
9. Cand. mag. A. Bøving: Naturhistorie 7 A B, 2 og 1 Realkl., 5 A B, 4 A B, og 3 B.	18	—
10. Cand. phil. A. Gether: Matematik og Regning 8, 2 og 1 Realkl., Regning 4 B, Fysik 8, Engelsk 8, 7 A B og 2 Realkl.	36	—
11. Cand. phil. Chr. Jensen: Matematik 7 A B og 6 A B, Fysik 7 A B, Regning 6 A B, Geografi 4 B og 3 B	28	—
12. Cand. theol. M. Jepsen: Historie 7 A B	4	—
13. Cand. phil., Seminarist J. Jørgensen: Geografi 8, 2 og 1 Realkl. og 6 A B, Naturhistorie 8, 6 A B, 3 A og 2 Kl., Regning 7 A B, 5 A og 4 A	36	—
14. Gymnastiklærer O. Liebetrau: Gymnastik i hele Skolen (undtagen 7 A B og 2 Kl.)....	30	—
15. Tegnelærer A. Lubich: Tegning 8, 7 A B og 2 Realkl.	11	—
16. Cand. theol. J. Mogensén: Dansk 8 og 7 A B, Tysk 8, 7 A B, 2 og 1 Realkl., Religion 3 A ...	36	—
17. Cand. theol. O. Nielsen: Dansk 6 B og 4 B, Tysk 6 A og 5 A, Regning 1 Kl.	28	—
18. Cand. theol. E. Starup: Religion 4 B, Dansk 5 A og 4 A, Historie 4 B, Geografi 2 Kl.	20	—
19. Cand. theol. P. Theil: Religion 1 Realkl. 5 B og 4 A, Dansk 6 A, Tysk 6 B, Geografi 7 A B... ..	20	—
20. Syngelærer C. Udén: Sang 8, 7 A B, 2 og 1 Realkl., 6 A B, 5 A B og 4 A	19	—
21. Cand. theol. E. Aabye: Dansk 5 B, Historie 2 Realkl., 6 A B og 5 A B, Geografi 5 A B, 4 A og 3 A, Gymnastik 7 A B og 2 Kl.	30	—

1ste Januar fik Cand. phil. A. Gether fast Ansættelse.

I alt .. 485 Timer

Internatet paa Vesterfælledvej.

Den 1ste Januar 1900 var Antallet af Drengene 25. I Aarets Løb indkom 54 og udgik 53. Opholdsdagenes Antal var 8648, hvad der er omtrent 300 Dage over Gennemsnitstallet for de sidste 16 Aar. For hver Dag i Aaret har Antallet af Drengene været ca. 24; men der har af og til været 25 eller 26.

Til- og Afgang i de enkelte Maaneder har været saaledes:

	Tilgang.		Afgang.	Antal i Maanedens Slutning.
	Tidligere Aar .	1900.		
Januar	84	3	3	25
Februar	79	6	7	24
Marts	86	5	3	26
April	71	3	8	21
Maj	128	8	4	25
Juni	86	4	4	25
Juli	46	1	2	24
August	25	1	3	22
September	138	3	3	22
Oktober	156	4	5	21
November	97	13	7	27
December	70	3	4	26
	1066	54	53	

Skolerne, hvorfra Drengene indlagdes:	Tidligere Aar.	1900.	I alt.
Sølvgades Betalingsskole.....	17	>	17
Vestervoldgades — (tidl. Vestre Bet.)....	45	>	45
Nørre Allés —	28	1	29
Prinsessegades —	14	>	14
Nansensgades —	14	>	14
Gasværksvejens —	33	>	33
Østerfarimagsgades —	1	>	1
Charlottegades — (Frisk. til 1889).....	54	1	55
Matthæusgades — (Frisk. til 1895).....	37	>	37
Hindegades Friskole.....	119	4	123
Larslejstrædes —	69	>	69
Suhmsgades —	39	3	42
Baadsmannsstrædes —	91	9	100
Ny Vestergades —	41	1	42
Oehlschlägersgades —	51	3	54
Istedgades —	35	3	38
Enghavevejens —	10	2	12
Kapelvejens —	48	3	51
Hellig Kors Kirkes —	8	4	12
Jagtvejens —	28	1	29
Husumgades —	19	1	20
Raadmandsgades —	24	2	26
Sjællandsgades —	50	2	52
St. Hans Gades —	40	2	42
Ryegades —	62	7	69
Randersgades —	14	>	14
Haderslevgades —	9	4	13
Østre Gasværks —	>	1	1
Den nedlagte St. Hans Torvs Friskole.....	28	>	28
— — Nørrevolds —	6	>	6
— — Ekstraskole.....	10	>	10
Vajsenhuset.....	2	>	2
Opfostringshuset.....	2	>	2
Private Skoler.....	8	>	8
Kellers Aandssvageanstalter.....	1	>	1
Politiet.....	2	>	2
Fattigvæsenet.....	7	>	7
	1066	54	1120

Drengenes Alder ved Ankomsten:

	Tidligere Aar.	1900.	I alt.	Procent.
Fyldt 7 Aar.....	14	1	15	1,3
— 8 —	37	5	42	3,8
— 9 —	80	1	81	7,2
— 10 —	150	6	156	14,0
— 11 —	230	9	239	21,3
— 12 —	277	14	291	25,9
— 13 —	238	13	251	22,6
— 14 —	28	5	33	2,9
— 15 —	1	>	1	>
Alder uvis (fra før 1884).....	11	>	11	1,0
	1066	54	1120	

Gennemsnitsalderen for de indlagte Drengene er mellem 11 og 12 Aar.

Af de indkomne 54 Drengene blev 45 anbragte for første Gang, 8 for anden Gang og 1 for tredje Gang.

For Skulkeri alene indlagdes 19, for Skulkeri, Vagabonderen og som oftest Udeblivelse om Natten 22, for Skulkeri i Forbindelse med højere Grad af Uærlighed 13.

I Henseende til Drengenes Familieforhold stiller Tallene sig saaledes: 23 havde begge Forældre, 18 havde kun Moder; 5 kun Fader, 7 havde Stedfader, og 1 var hos Plejeforældre.

De udskrevne Drenges Anbringelse ved Afgangen ses af følgende Oversigt:

	Tidligere Aar.	1900.	I alt.	Procent.
Tilbage til Skole og Hjem.....	785	37	822	75,0
Konfirmerede fra Internatet.....	86	2	88	8,0
Sendte til Holstejnsminde.....	34	»	34	3,1
— - Flakkebjerg.....	23	»	23	2,1
— - Landerupgaard.....	5	»	5	0,5
— - Bøgildgaard.....	16	»	16	1,5
— - Godhavn.....	2	»	2	0,2
— - Himmelhjerggaard.....	3	1	4	0,3
Andet Sted anbragte.....	83	13	96	8,8
Sendt til Udlandet.....	1	»	1	0,1
Afgaaet ved Døden.....	1	»	1	0,1
Overgivne til Fattigvæsenet.....	2	»	2	0,2
	1041	53	1094	

Gennemsnitsoopholdet for de i Aaret udskrevne har været omtrent 5 Maaneder.

Om de i 1899 udskrevne Drengene kan meddeles: Af de 40, der hjemsendtes, har 25 opført sig tilfredsstillende, nogle faar endda Ros for særlig godt Forhold; med 7 har der været lidt i Vejen, dog efter at de i længere Tid har artet sig vel; 2 bortsendtes af Hensyn dels til deres egen og dels til Hjemmets Beskaffenhed, og 6 indlagdes atter paa Internatet. Ogsaa disse havde opført sig godt i nogen Tid efter Hjemkomsten. En af dem var nærmest at regne som aandssvag, en anden er af en meget løs Karakter. Denne og en tredje har hver en drikfældig Moder, medens den fjerde, femte og sjette har hver en drikfældig Fader. Af de 5, der konfirmeredes fra Internatet, har kun den ene skiftet Plads noget for hyppig; men nu er ogsaa han falden i Ro. De øvrige opfører sig godt. Af de »andet Sted« anbragte har ogsaa kun een voldet lidt Vanskeligheder.

Undervisningen foregaar om Formiddagen. Fagene er Folkeskolens. Forstanderen har 9 ugentlige Timer, Læreren 18. Hertil kommer Tilsynet under Lektie læsningen, som foregaar efter endt Arbejde. Disse Timer besørges skiftevis og i lige Antal af Forstander og Lærer ligesom Husandagten paa Søn- og Helligdage.

Arbejdet uden for Skoletiden sker altsaa især om Eftermiddagen, om Sommeren mest i Haven, om Vinteren paa Arbejdsstuen. Men Børnene udretter i øvrigt alt i Huset forefaldende Arbejde, som ikke overstiger deres Kræfter.

Sundhedstilstanden har været god som sædvanlig.

Disciplinen frembyder i Regelen ikke store Vanskeligheder. Mest Ulejlighed volder det, naar — især nyankomne — Drengene finder paa at »stikke af«. I det forløbne Aar har 8 Drengene i 4 forskellige Gange set Lejlighed til at bortfjerne sig; den ene Gang fulgtes fire ad. Een blev sendt til Holstejnsminde ved Forældrene, de andre bragtes tilbage enten efter nogle Timers eller indtil to Dages Forløb. Dog maa herfra undtages 1, der var borte i 6 Dage, fordi Moderen gemte ham.

Ved Udgangen af Aaret var følgende Funktionærer ansatte: Forstander H. Nielsen og Lærer P. C. Poulsen; desuden en Betjent og en Husholderske.

Skolen paa St. Johannes Stiftelsen.

Skolen er bestemt for de paa St. Johannes Stiftelsen anbragte skolepligtige Børn.

Skolen talte 1ste Januar 1900	49	Elever	(23	Drenge,	26	Piger).
Tilgang i Aarets Løb.....	189	—	(112	—	77	—).
Afgang i Aarets Løb.....	187	—	(104	—	83	—).
Skolen talte 31te December 1900.....	51	—	(31	—	20	—).

Antallet af skolepligtige Børn, der i Løbet af Aaret har nydt Undervisning i Skolen for kortere eller længere Tid, har saaledes været 238 (135 Drenge, 103 Piger).

Af de 89, der er blevet optagne i Aarets Løb, var:

- 141 fra Københavns Kommuneskoler,
- 27 fra Landet,
- 16 ej før underviste,
- 4 fra privat Skole,
- 1 fra Udlandet.

Af de 187 Børn, som er afgaaede fra Skolen, er:

- 80 vendte tilbage til Københavns Kommuneskoler,
- 77 bortsendte i Pleje paa Landet,
- 12 anbragte i Børnehjem,
- 3 konfirmerede fra Skolen,
- 12 hjemsendte til Forsørgelseskommunen,
- 1 til privat Skole,
- 2 bortgaaede fra Stiftelsen.

Ved Skolen underviser Seminarist S. Marcussen og eksamineret Lærerinde, Fru Anna Hartvig, f. Bruun.

Den daglige Undervisningstid er i Sommerhalvaaret fra Kl. 8—11, i Vinterhalvaaret fra 9—12.

De kommunale Fortsættelseskursus i Skoleaaret 1900—1901.

Den 23de August averteredes det i Bladene, at Undervisningen paa de kommunale Fortsættelseskursus for mandlige og kvindelige Elever vilde begynde den 1ste Oktober og finde Sted paa Søgneaftener fra Kl. 7 $\frac{1}{2}$ —9 $\frac{1}{2}$ i en Kommuneskole for hver af de fire Bydele N., V., Ø. og K. med C.; desuden opfordredes kvindelige Elever til at indmelde sig til Undervisning i Husholdning og Madlavning. Blanketter til Indmeldelse kunde i Tiden til 10de September afhentes paa Skoledirektionens Kontor og vilde i udfyldt Stand være at tilbagelevere sammesteds senest den 11te September, hvorhos der, saafremt Begæringen om Optagelse kunde tages til Følge, inden 1ste Oktober vilde blive givet Vedkommende skriftlig Meddelelse om, hvor og naar der skulde gives Møde.

Efter Bekendtgørelse i Bladene afhentedes i alt ca. 2750 Indmeldelsesblanketter (i Fjor 1772).

Der tilbageleveredes i udfyldt Stand 1767 (i Fjor 1267), 765 for mandlige og 1002 for kvindelige Elever (i Fjor henholdsvis 536 og 731).

Begæringerne om Undervisning i de forskellige Kursus fordelte sig saaledes:

Mandlige Elever.		Kvindelige Elever.	
Alm. Kursus.....	249	Alm. Kursus.....	356
Engelsk.....	213	Engelsk.....	114
Tysk.....	212	Tysk.....	225
Matematik.....	54	Matematik.....	2
Bogføring.....	37	Bogføring.....	236
		Maskinskrivning.....	69
	765		1002

Til Undervisning i Husholdning og Madlavning meldte sig 250 Elever (i Fjor 144)

Af de mødte Elever havde 21 mandlige og 19 kvindelige tidligere modtaget Undervisning i Tysk paa Kommunens Kursus og 20 mandlige og 12 kvindelige i Engelsk.

Begæringerne om Undervisning i de forskellige Bydele fordeler sig saaledes:

Mandlige Elever.		Kvindelige Elever.	
K.....	366	K.....	464
N.....	181	N.....	283
V.....	132	V.....	160
Ø.....	86	Ø.....	95
	765		1002

Undervisningen henlagdes til følgende Kommuneskoler: Larslejstrædes, Nansensgades, Nørre Allés, Hellig Kors Kirkes og Ny Vestergades. I Hellig Kors Kirkes Skole undervistes 3 Aftener om Ugen, de øvrige Steder hver Søgneaften.

Da kun et forholdsvis ringe Antal Elever havde søgt Undervisning i Ø, oprettedes der intet Kursus i denne Bydel; men Eleverne herfra henvistes henholdsvis til Nansensgades og Nørre Allés Skoler.

Holdene fordeltes saaledes:

Larslejstrædes Skole.	
Kvindelige Elever.	
Alm. Kursus	5 Hold.
Engelsk	3 —
Tysk	4 —
Bogføring	4 —
Maskinskrivning	3 —
	<hr/>
	19 Hold.

Nansensgades Skole.	
Mandlige Elever.	
Alm. Kursus	4 Hold.
Engelsk	5 —
Tysk	4 —
Matematik	2 —
Bogføring	1 —
	<hr/>
	16 Hold.

Nørre Allés Skole.	
Kvindelige Elever.	
Alm. Kursus	5 Hold.
Engelsk	1 —
Tysk	3 —
Bogføring	3 —
	<hr/>
	12 Hold.

Hellig Kors Kirkes Skole.	
Mandlige Elever.	
Alm. Kursus	3 Hold.
Engelsk	2 —
Tysk	2 —
	<hr/>
	7 Hold.

Ny Vestergades Skole.

Kvindelige Elever.	
Alm. Kursus	2 Hold.
Engelsk	1 —
Tysk	2 —
	<hr/>
	5 Hold.

Mandlige Elever.	
Alm. Kursus	2 Hold.
Engelsk	1 —
Tysk	2 —
Bogføring	1 —
	<hr/>
	6 Hold.

Til Foredragene mødte 100—150 mandlige og 250—350 kvindelige Tilhørere.

Som tilsynsførende Lærere ansattes:

- Ved Larslejstrædes Skole: Kommunalærer Alb. Jensen.
 - Nansensgades — : Cand. mag., Kommunalærer S. Bech og Kommunalærer, Løjtnant S. N. Pallisgaard.
 - Ny Vestergades — : Kommunalærer H. Wilster (Afd. f. mandl. Elever) og Cand. phil. Hartmann-Bornebusch (Afd. f. kv. Elever).
 - Hellig Kors Kirkes Skole: Kommunalærer Møller-Lund.
 - Nørre Allés Skole: Cand. theol., Kommunalærer Lützhøft.

Følgende Lærere og Lærerinder ansattes:

Lærer J. Agergaard.....	Bogføring.
Stud. mag. A. C. Andersen.....	Tysk.
Lærerinde, Frk. A. C. K. Andersen.....	Dansk.
Lærerinde, Frk. A. M. E. Andersen.....	Dansk.
Kommunalærer Kjartan Andersen.....	Dansk.
Kommunalærer H. C. Andersen	Dansk.
Cand. mag. S. Bech.....	Tysk.
Frk. M. Blicher.....	Dansk.
Cand. mag. A. Brahde	Engelsk.
Cand. jur. P. Brandt.....	Dansk.

Cand. mag. C. Buur	Tysk.
Cand. philol. O. Carøe	Engelsk
Assistent C. Christensen	Bogføring.
Cand. phil. J. C. Christensen	Maskinskrivning.
Cand. theol., Kommunalærer C. C. S. Christiansen	Tysk.
Cand. mag. H. C. Christiansen	Regning.
Kommunalærer N. F. Dahl	Bogføring.
Pastor emer., Kommunalærer A. Dahlberg	Dansk.
Cand. theol., Kommunalærer A. Diemer	Tysk.
Assistent, Løjtnant A. J. Eckhardt	Bogføring.
Kommunalærerinde, Frk. M. Eckhardt	Skrivning.
Cand. theol. H. Egede	Dansk.
Kommunalærer M. Eriksen	Skrivning.
Cand. mag. E. Erslev	Tysk.
Lærerinde, Frk. S. Faber	Tysk.
Kommunalærer Filskov	Regning.
Kommunalærer Fisker	Dansk.
Sproglærerinde, Frk. D. Hackewill	Engelsk.
Assistent M. Hansen	Bogføring.
Cand. mag. J. O. Holbech	Tysk.
Frk. Iversen	Skrivning.
Kommunalærer, Translatør J. H. Jensen	Engelsk.
Kommunalærer Gabriel Jensen	Regning.
Kommunalærerinde, Frk. M. Jørgensen	Skrivning.
Lærerinde, Frk. A. Klingberg	Dansk.
Kommunalærer P. M. K. Koch	Regning.
Kommunalærer C. G. Krenchel	Regning.
Frk. E. Langballe	Tysk.
Lærerinde, Frk. M. Langhoff	Regning.
Kommunalærer C. Larsen	Maskinskrivning.
Cand. mag., Kommunalærer M. Laursen	Engelsk.
Cand. mag., Kommunalærer Lundby	Engelsk.
Kommunalærer V. Lyngø	Regning.
Cand. mag., Kommunalærerinde, Frk. N. Mortensen	Dansk.
Kommunalærer Müller-Geil	Skrivning.
Kommunalærerinde, Fru A. Møller	Regning.
Kommunalærer C. J. Møller	Engelsk.
Lærerinde, Fru Møller-Lund	Regning.
Cand. phil., Kommunalærer Chr. Nielsen	Dansk.
Cand. phil., Kommunalærer John Nielsen	Dansk.
Kommunalærer K. J. Nielsen	Dansk.
Fru A. Nissen	Bogføring.
Seminarist N. A. Petersen	Regning.
Cand. mag. Victor Petersen	Engelsk.
Kommunalærer V. E. Petersen	Skrivning.
Lærerinde, Frk. de la Porte	Tysk.
Cand. math. Ad. Pfeiffer	Matematik.
Kommunalærer, Translatør Robdrup	Tysk.
Lærerinde, Frk. E. Ryberg	Dansk.
Cand. jur., Kommunalærer H. Th. Rützebeck	Dansk.
Cand. theol. D. Rønne	Tysk.
Cand. phil., Kommunalærer S. Schiøler	Dansk.
Lærerinde, Frk. G. Schrøder	Tysk.
Lærerinde, Frk. K. Soetmann	Engelsk.
Cand. theol. E. Starup	Dansk.
Kommunalærer Chr. Svane	Skrivning.
Kommunalærer H. A. Svane	Dansk.
Cand. theol., Kommunalærer N. N. Sværdborg	Dansk.
Kalligraf Ch. Sørensen	Skrivning.
Frk. Thorsen	Skrivning.

Frafald og Forsømmelser:

Elevernes Antal var:

1. Oktober 1900	1464	1. Februar 1901	1050
1. November —	1364	1. Marts —	991
1. December —	1264	1. April —	909
1. Januar 1901	1203	30. April —	875

I Gennemsnit pr. Maaned 1178 Elever (i Fjor 773).

Frafaldet:

i Oktober 1900	6,8	pCt. (i Fjor 4,8 pCt.)
i November	7,3	— (— 6,9 —)
i December —	4,8	— (— 3,7 —)
i Januar 1901	12,7	— (— 9,4 —)
i Februar —	5,6	— (— 6,1 —)
i Marts —	8,3	— (— 8,5 —)
i April —	3,7	— (— 4,2 —)

I Gennemsnit pr. Maaned 7,03 pCt. (i Fjor 6,1 pCt.).

I alt fra 1ste Oktober 1900 til 30te April 1901 40,2 pCt. (i Fjor 36,1 pCt.).

Af de mandtlige Elever faldt 46,3 pCt. fra, af de kvindelige 35,7 pCt.).

Der forsømtes 3611 Dage paa Grund af Sygdom.
 2158 — med anden gyldig Grund.
 309 — uden gyldig Grund.

I alt... 6078 Dage.

Dette giver i Gennemsnit pr. Maaned for hver Elev:

0,44 Dage paa Grund af Sygdom (i Fjor 0,41).
 0,26 — med anden gyldig Grund (i Fjor 0,24).
 0,04 — uden gyldig Grund (i Fjor 0,03).

I alt... 0,74 Dage (i Fjor 0,68).

I hele Undervisningstiden 5,18 Dage for hver Elev (i Fjor 4,76).

Der indkom Skolepenge for 1131 Elever (à 3 Kr.); 286 havde søgt Friplads, og 47 forlod Kursuset uden at betale.

Forældre eller Værge har i hvert enkelt Tilfælde modtaget skriftlig Meddelelse om en Elevs Udeblivelse.

Foredragene:

For mandlige Elever har Hr. Læge Thulstrup holdt 6 Foredrag, som omhandlede: Det daglige Livs Sundhedspleje.

Indhold: Sundhedslærens Udvikling gennem Tiderne; Legemets Pleje og Røgt gennem Renlighed, Ernæring, Beklædning og Øvelse. Stofskiftets og Blodomløbets Vigtighed for den rette Funktion; Sindsbevægelsernes Virkning paa Blodomløb og Organfunktion og omvendt. Smitte, Bakterier, Saarinfektion. Renlighedens Betydning for Lægning af Saar (Antiseptik og Aseptik). Sundhedsforanstaltninger i Samfundet, Nyttens af kommunale Indretninger i den Retning. Slutningsbemærkninger om Betydningen af Renlighed, Legemsøvelser, Maadehold i Mad og Drikke.

For kvindelige Elever holdt d'Hr. Læger Arendrup, Esmann, Jessen, Kiær og Thulstrup Foredrag over praktisk Samaritanergerning, 6 for hvert Hold, af lignende Indhold som forrige Aars Foredrag over samme Emne.

Til Foredragene mødte 100—150 mandlige og 250—350 kvindelige Elever.

Skoleaaret sluttede den 30te April (Undervisningen i Husholdning og Madlavning fortsattes dog til 1ste Juli), og enhver Elev, der har fulgt Undervisningen til Ende, har modtaget et Certifikat, som viser, i hvilke Fag vedkommende har modtaget Undervisning.

Skoler, som ganske bestaar ved egne Midler.

1. De forenede Kirkeskoler.

I Aaret 1900 indkom 298 Andragender om Optagelse i Skolen, 172 for Drengene og 126 for Piger, der var saaledes fordelte:

Fra Kommunens Belønnings- og Betalingsskole.....	3 Drengene,	» Piger, deraf optoges	» Drengene og	» Piger.
— Charlotttegades Betalingsskole	10	12	1	4
— Prinsessegades	6	1	3	»
— Gasværksvejens	4	12	1	3
— Matthæusgades	4	4	1	2
— Nørre Allés	8	6	1	»
— Sølvgades	11	13	2	4
— Vestervoldgades	8	6	4	4
— Vibenshus	6	2	4	2
— Nansensgades	9	4	1	»
— Østerfarimagsgades	7	6	2	1
— Baadsmandsstrædes Friskole	»	»	»	»
— Dronningsgades	»	1	»	1
— Enghavevejens	10	»	»	»
— Haderslevgades	»	1	»	»
— Hellig Kors Kirkes	5	1	»	»
— Hindegades	1	4	»	»
— Husumgades	4	5	1	»
— Istedgades	10	2	1	1
— Jagtvejens	2	4	»	1
— Kapelvejens	2	1	»	»
— Larslejstrædes	5	3	»	»
— Ny Vestergades	2	3	»	1
— Randersgades	5	2	3	1
— Ryesgades	5	2	1	»
— Raadmandsgades	3	2	1	»
— Sjællandsgades	5	4	»	1
— St. Hans Gades	8	5	»	2
— Suhmsgades	3	3	1	»
— Oehlenschlägersgades	3	5	1	1
— Østre Gasværks	7	2	»	»
— Private Skoler	16	10	1	1

Tilsammen... 172 Drengene, 126 Piger, deraf optoges 30 Drengene og 30 Piger.

Skolen talte ved Udgangen af 1900 245 Elever (122 Drengene og 123 Piger). Fra øverste Drengeklasse konfirmeredes i Efteraaret 28 og fra øverste Pige klasse 29 Elever.

Skolens Lærere og Lærerinder (December 1900).

1. Inspektør, Dr. phil. H. Rasmussen, Religion i 3 Drengekl., Dansk 1, 2 og 4 Drengekl. samt 2 og 4 Pigeekl.	20	Timer.
2. Tegnelærer, Løjtnant C. Paustian, Tegning 1—4 Drengekl.	14	—
3. Seminarist H. Wilster, Regning og Matematik 1—2 Drengekl.	13	—
4. Cand. mag. William Rasmussen, Historie 1—4 Drengekl., Regning 3—4 Drengekl.	20	—
5. Cand. theol. V. Vaupel, Religion 1, 2 og 4 Drengekl., Dansk 3—4 Drengekl.	21	—
6. Cand. mag. Vilhelm Rasmussen, Naturhistorie 1—4 Drengekl. og 1—2 Pigeekl., Naturlære 1—2 Drengekl.	16	—
7. Kaligraf C. Sørensen, Skrivning 1—4 Drengekl. og 1—4 Pigeekl.	26	—
8. Førstelærerinde, eksam. Lærerinde, Frk. E. Wilhelmi, Religion 1—4 Pigeekl., Dansk 1 Pigeekl., Tysk 1—3 Pigeekl., Haandarbejde 3 Pigeekl., Regning 1—2 Pigeekl.	36	—
9. Eksam. Lærerinde, Frk. C. Olsen, Regning og Geografi 3—4 Pigeekl., Dansk 3 Pigeekl., Haandarbejde 1—2 Pigeekl.	29	—
10. Frk. O. Nehammer, Historie 1—4 Pigeekl., Dansk 2—4 Pigeekl., Haandarbejde 4 Pigeekl., Geografi 1—2 Pigeekl. og 3—4 Drengekl.	32	—
11. Fru Amundsen, Gymnastik 1—4 Pigeekl.	8	—
12. Organist Geisler, Sang 1—4 Drengekl. og 1—4 Pigeekl.	16	—
13. Kanoner E. Elmgreen, Gymnastik og Svømning 1—4 Drengekl.	8	—
14. Cand. mag. G. Leidersdorff, Geografi 1—2 Drengekl.	4	—
15. Cand. mag. Ostenfeld, Tysk 1—3 Drengekl.	9	—

272 Timer.

Desuden underviser Cand. mag. Grønbæk Eleverne i 1ste og 2den Drengekl. i Engelsk (3 Timer), og Musiker Petersen underviser 12 Elever i Violinspil (1 Time om Ugen).

Timefordelingen for de enkelte Klasser ses af følgende Tal:

A. Drengeskolen.

Fagene.	Alder.				Timer.
	14—13	13—12	12—11	11—10	
	1ste Klasse.	2den Klasse.	3die Klasse.	4de Klasse.	
Religion	2	2	3	3	10
Dansk	5	6	9	9	29
Tysk	3	3	3	3	9
Nordens Historie	2	1	2	2	7
Verdenshistorie	2	2	2	2	4
Geografi	2	2	2	2	8
Naturhistorie	2	2	2	2	8
Naturlære	2	2	2	2	4
Matematik	4	3	3	3	7
Regning	3	3	4	5	15
Skrivning	2	3	3	5	13
Geometrisk Tegning	2	2	2	2	6
Frihaandstegning	2	2	2	2	8
Sang	2	2	2	2	8
Gymnastik	2	2	2	2	8
I alt...	37	37	36	34	144

B. Pigeskolen.

Fagene.	Alder.				Timer.
	14—13	13—12	12—11	11—10	
	1ste Klasse.	2den Klasse.	3die Klasse.	4de Klasse.	
Religion	3	3	3	3	12
Dansk	5	5	6	6	22
Tysk	2	2	2	2	6
Historie	2	2	2	2	8
Geografi	2	2	2	2	8
Naturkundskab	2	2	2	2	4
Regning	3	3	3	4	13
Skrivning	3	3	3	4	13
Sang	2	2	2	2	8
Haandarbejde	6	6	7	7	26
Gymnastik	2	2	2	2	8
I alt...	32	32	32	32	128

Med Elevernes Flid og Opførsel har Skolen været tilfreds. Aarsprøvens mundtlige Del afholdtes den 2den—4de Juli. Angaaende Skolens Formue henvises til Bilagene.

2. Opfostringshuset.

Antallet af Elever var 1ste Januar 1900 89; ud gik ved Konfirmation 26, medens 17 optoges, saa at Antallet den 31te December 1900 var 80.

Undervisningen var ved Aarets Udgang fordelt saaledes:

1. Forstander, Professor Otto Jensen, ansat 9de Maj 1874, Religion 1—4 Kl., Historie 1 Kl. og Dansk 3 og 4 Kl.	26	Timer.
2. Skræddermester O. Kristensen, ansat 1ste August 1866, Haandgerning 1—4 Kl.	6	—
3. Cand. theol. A. T. Høy, 1ste inspektionshavende Lærer, ansat 15de Oktober 1891, Litteraturhistorie 1—2 Kl., Dansk 1 og 2 Kl., Geografi 1—4 Kl., Historie 2—4 Kl., Naturhistorie 4 Kl.	32	—
4. Overgymnastiklærer i Marinen Thorstenson, ansat 1ste Maj 1885, Gymnastik og Dans 1—4 Kl. ...	8	—
5. Cand. theol. J. Dahlerup-Jensen, 2den inspektionshavende Lærer, ansat 1ste Maj 1893, Matematik 1—3 Kl., Naturlære 1—2 Kl., Tegning 1—4 Kl., Tysk 1—3 Kl., Rundskrift 1—3 Kl.	33	—
6. Cand. theol. S. Herskind, 3die inspektionshavende Lærer, ansat 1ste Oktober 1899, Naturhistorie, Regning og Skrivning 1—4 Kl., Tysk 3 Kl.	36	—
7. Syngelærer H. J. Larsen, ansat 1ste September 1900, Sang 1—4 Kl.	4	—

Timefordelingen for de enkelte Klasser ses af følgende Tabel:

Fagene.	1. Klasse.	2. Klasse.	3. Klasse.	4. Klasse.
Religion	2	2	3	3
Dansk	7	7	6	8
Historie	2	2	3	3
Geografi	2	2	2	2
Tysk	2	2	2	2
Naturlære	2	2	>	>
Naturhistorie	2	2	2	2
Geometri	2	2	>	>
Aritmetik	2	2	2	>
Regning	3	3	4	4
Skrivning	3	2	4	4
Tegning	3	3	3	3
Sang		2		2
Haandgerning	1	2	2	3
Gymnastik og Dans		4		4
I alt...	39	39	39	40

Elevernes Flid og Opførsel har været tilfredsstillende.

Aarsprøvens mundtlige Del afholdtes den 20de og 21de April.

Private Skoler, som bestaar alene ved Elevernes Skolebidrag.

I Aarets Løb er der sket følgende Forandringer: Frk. Schous Borgerpigeskole under Vor Frelsers Sogn er bleven forenet med Frk. Frydensbergs Opsynsskole under Navn af Kristianshavns Pigeskole (Opsynsskole og Borgerpigeskole) under Ledelse af eksam. Lærerinde, Frk. Ritta Hansen og Frk. Frydensberg. Endvidere har Fru Schieltveds Pigeskole og Fru Bangs Opsynsskole i Aarets Løb nærmest antaget Karakter af privat Undervisning, hvorfor de ikke findes anførte i Beretningen,

Hvorledes de under Direktionens Tilsyn hørende private Skoler, der bestaar alene ved Elevernes Skolebidrag, ved Aarets Slutning var fordelte efter de forskellige Sogne, fremgaar af nedenfor staaende Tabel:

Skolekommission.	Opsynsskoler.	Elevantal.		Forberedelses- skoler.	Elevantal.		Borger- og Real- skoler for Drengene.	Elevantal.	Borgerskoler for Piger.	Elevantal.	Højere Pigeskoler.	Elevantal.
		Drengene.	Piger.		Drengene.	Piger.						
Vor Frelser Sogns	»	»	»	»	»	»	»	»	1	68	»	»
Vor Frue —	1	6	7	»	»	»	»	»	2	168	»	»
Garnisons —	»	»	»	»	»	»	»	»	»	»	1	69
Helligaands —	»	»	»	»	»	»	»	»	1	40	2	174
Holmens —	»	»	»	»	»	»	»	»	1	123	»	»
St. Jakobs —	»	»	»	2	294	2	»	»	2	302	1	79
St. Johannes og St. Stefans Sognes	»	»	»	»	»	»	1	49	2	242	»	»
St. Andreas Sogns	»	»	»	1	22	»	»	»	2	284	1	21
St. Matthæi —	1	8	7	»	»	»	»	»	2	155	»	»
Kristkirkes —	»	»	»	»	»	»	»	»	1	217	»	»
St. Pauls —	2	10	27	»	»	»	2	307	1	105	»	»
Trinitatis —	1	4	10	1	5	»	»	»	»	»	»	»
I alt...	5	28	51	4	321	2	3	356	15	1704	5	343

Gymnastikundervisningen i Kjøbenhavns Kommuneskoler.

Løbe- Nr.	Skolerne.	Antal Elever, der har deltaget i Undervisningen.		Antal Elever, der har været fritagne i over 3 Maaneder.		pCt. fritagne.	
		Drenge.	Piger.	Drenge.	Piger.	Drenge.	Piger.
1	Sølvgades Betalingskole.....	800	462	19	14	2,3	3,0
2	Vester Voldgades —	603	375	19	8	3,1	2,1
3	Nørre Allés —	737	334	29	12	3,9	3,5
4	Prinsessegades —	501	192	24	13	4,7	6,7
5	Nansensgades —	706	329	54	10	7,6	3,0
6	Gasværksvejens —	635	319	26	10	4,0	3,1
7	Østerfarimagsgades —	646	455	28	28	4,3	6,1
8	Charlottegades —	736	430	25	30	3,4	7,0
9	Matthæusgades —	844	492	43	30	5,1	6,1
10	Vibenshus —	591	367	18	12	3,0	3,2
11	Hindegades Friskole.....	785	481	24	5	3,1	1,0
12	Suhmsgades —	639	420	21	12	3,2	2,8
13	Larslejrstrædes —	726	423	17	11	2,3	2,6
14	Baadsmandsstrædes —	962	»	22	»	2,2	»
15	Oehlenschlägersgades —	552	329	17	24	3,0	7,2
16	Ny Vestergades —	538	380	27	14	5,0	3,6
17	Kapelvejens —	568	315	19	6	3,3	1,9
18	Sjællandsgades —	644	398	21	16	3,2	4,0
19	St. Hans Gades —	659	417	6	19	0,9	4,5
20	Ryesgades —	1083	626	27	9	2,4	1,4
21	Randersgades —	552	349	33	14	5,9	4,0
22	Jagtvejens —	600	264	31	9	5,1	3,4
23	Raadmandsgades —	644	414	7	10	1,0	2,4
24	Husumgades —	592	376	25	8	4,2	2,1
25	Istedgades —	648	408	23	10	3,5	2,4
26	Dronningensgades —	»	713	»	18	»	2,5
27	Hellig Kors Kirkes —	725	499	35	15	4,8	3,0
28	Enghavevejens —	683	430	17	20	2,4	4,6
29	Østre Gasværks —	678	437	17	13	2,5	2,9
30	Haderslevsgades —	541	443	20	20	3,7	4,5
	Tilsammen...	19518	11877	694	420	3,5	3,6

- Anmærkninger.**
1. Alle Drenge har faaet 2 Timer ugentlig Undervisning i Gymnastik, dog ikke i Tiden fra 8de Juni til 8de September, da der i Stedet for blev øvet Svømning med 15 Skolers 4 ældste Klasser. Naar Vejr-
liget var gunstigt, har de Skoler, der ligger i Nærheden af Blegdams- og Østerfælled samt de offentlige
Legepladser i Grønningen og ved Enghavevejen, tillige øvet Langbold og ordnede Friluftsløge.
 2. Lærebog i Gymnastik for Skoler og civile Læreanstalter i Danmark, der af Hs. Maj. Kongen er appro-
beret i 1883, er lagt til Grund ved Undervisningen i de 4 ældste Drengeklasser, hvorimod 5te og 6te
Drengeklasse bliver underviste efter den af Ministeriet for Kirke- og Undervisningsvæsenet i 1899 auto-
riserede Haandbog i Gymnastik.
 3. Pigerne af de 4 ældste Klasser har ligeledes faaet 2 Timers ugentlig Undervisning i Gymnastik, Lang-
bold eller ordnede Friluftsløge, de to ældste Klasser efter Poul Petersens System, de to yngste efter
Haandbog i Gymnastik. Dog har Pigerne af de 4 ældste Klasser af 3 Skoler paa Østerbro øvet
Svømning og Badning paa Badeanstalten Helgoland fra 8de Juni til 8de September.

Svømmeundervisningen i Københavns Kommuneskoler.

Svømme- anstalt.	Løbe-Nr.	Skolerne.	Antal Børn af 1ste—4de Klasse, der har deltaget i Svømmeunder- visning.		Antal Børn, der kan svømme uden Sele.		pCt. Svømmere.		Antal Børn af alle 6 Klasser, der del- tager i den frivillige Svømning i Ferien.	
			Dreng.	Piger.	Dreng.	Piger.	Dreng.	Piger.	Dreng.	Piger.
Kigkuren.	1	VesterVoldgades Betalingsskole	383	>	117	>	30,5	>	677	>
	2	Prinsessegades	295	>	72	>	24,4	>	1051	>
	3	Nansensgades	360	>	96	>	26,6	>	519	>
	4	Baadsmadsstrædes Friskole..	678	>	218	>	32,1	>	1621	>
	5	Larslejstrædes	483	>	104	>	21,5	>	729	>
	6	Ny Vestergades	322	>	110	>	34,1	>	320	>
		Andre Skoler	>	>	>	>	>	>	608	>
	Sum...	2521	>	717	>	28,4	>	5525	>	
Vesterbros Søbade- anstalt.	7	Gasværksvejens Betalingsskole	350	>	50	>	14,2	>	952	>
	8	Matthæusgades	492	>	64	>	13,0	>	1003	>
	9	Oehlschlågersgades Friskole.	320	>	82	>	25,6	>	758	>
	10	Istedgades	393	>	89	>	22,6	>	892	>
	11	Enghavevejens	433	>	84	>	19,3	>	908	>
	12	Haderslevgades	320	>	40	>	12,5	>	634	>
		Andre Skoler	>	>	>	>	>	>	45	>
	Sum...	2308	>	409	>	17,7	>	5192	>	
Helgoland.	13	Vibenshus Betalingsskole	386	368	138	37	35,7	10,0	2857	3126
	14	Randersgades Friskole	395	331	116	26	29,3	7,8	2575	2557
	15	Østre Gasværks —	476	431	252	32	52,9	7,4	4157	2916
		Andre Skoler	>	>	>	>	>	>	8983	9113
		Sum...	1257	1130	506	95	40,2	8,4	18572	17712
Summa for alle tre Svømmeanstalter...			6086	1130	1632	95	26,8	8,4	29289	17712

Svømmetiden varede fra 8de Juni til 8de September. I Eksamenstidene og i Sommerferien har Drengene af alle Klasser og af samtlige Kommuneskoler Adgang til de tre Svømmeanstalter; i samme Tid har Pigerne ligeledes haft Adgang til den for Piger indrettede Afdeling paa Helgoland. Der er givet i alt 107861 Bade; hvert Barn af de fire ældste Klasser af de Skoler, der har obligatorisk Svømmeundervisning, har faaet mindst 10 Bade foruden dem, de har faaet ved den frivillige Svømning i Sommerferien.

Skoledirektør, Professor S. Bauditz har holdt Præsentation af Frisvømmere fra 6 Skoler paa Kigkuren og fra 3 Skoler paa Helgoland, hvilke Præsentationer overværedes af Borgemester, Etatsraad Dybdal, Viceskoledirektør Rolsted, Ministeriets Gymnastikinspektør, Oberstløjtnant Ramsing, samt forskellige Skoleinspektører.

Gymnastik- og Svømmeundervisningen i de private Skoler,

der direkte er underlagte Direktionen for Borger- og Almueskolevæsenet i København.

Løbe-Nr.	Skolerne.	Gymnastikundervisningen.						Svømmeundervisningen for Drengene.		
		Antal Deltagere.		Antal fritagne.		pCt. fritagne.		Antal Deltagere.	Antal Frisvømmere.	pCt. Svømmere.
		Dreng.	Piger.	Dreng.	Piger.	Dreng.	Piger.			
1	De forenede Kirkeskoler.....	120	122	7	7	5,8	5,7	116	64	55,1
2	Kommunens Belønnings- og Betalingsskole	380	»	13	»	3,4	»	»	»	»
3	Det kgl. Opfostringshus	80	»	6	»	7,5	»	80	42	52,5
4	Den mosaiske Drengeskole.....	61	»	10	»	16,8	»	51	17	33,3
5	Borger- og Realskolen, St. Kongensgade Nr. 55.....	186	»	9	»	5,3	»	»	»	»
6	St. Ansgars Kirkeskole for Drengene.....	46	»	3	»	6,5	»	»	»	»
7	St. Knuds katolske Drengeskole.....	51	»	»	»	»	»	»	»	»
8	St. Petri Drengeskole.....	231	»	14	»	6	»	»	»	»
9	St. Petri Realskole.....	121	»	7	»	5,7	»	»	»	»
10	Tysk-reformert Skole.....	36	32	2	2	5,5	6,2	»	»	»
11	Krebs's Forberedelsesskole for Drengene.....	211	»	5	»	2,3	»	»	»	»
12	Fejlbergs	85	»	3	»	3,5	»	»	»	»
13	Henriksen & Hustrus Borgerskole for Drengene.....	41	»	6	»	14,6	»	10	3	30
14	A. Schmidts Borgerskole for Drengene.....	110	»	»	»	»	»	»	»	»
15	A. Nielsens Drengeskole.....	22	»	5	»	22,7	»	»	»	»
	Tilsammen...	1781	154	90	9	5,0	5,8	257	126	49,0

Inspektørmøder.

Skoledirektøren har i Aarets Løb to Gange samlet Inspektørerne til Møder, henholdsvis den 8de Marts og den 13de September.

Paa disse Møder, for hvilke Dagsordenen forud var bekendtgjort, har bl. a. følgende Spørgsmaal været Genstand for Forhandling:

1. Fra hvilke Fag skal man i de Skoler, hvor Husholdning og Madlavning indføres som obligatoriske Fag i 1ste Pigeklasserne, foreløbig tage 4 Timer om Ugen?
2. Bør der benyttes Lærebog i Litteraturhistorie ved Undervisningen i Afgangsklassen?
3. Om Koncentration af Undervisningsstoffet.

Paa Mødet den 8de Marts valgtes efter Forslag fra Skoledirektøren et staaende Udvalg af Inspektører. Udvalget kom til at bestaa af Inspektørerne Hassager, Ellermann og Bondesen.

Skolelæger.

Der føres nu lægekyndigt Tilsyn med alle Kjøbenhavns offentlige Skoler. Tilsynet er fordelt saaledes mellem Skolelægerne:

Nansensgades	Skole	}	Dr. med. H. Adersen.		Istedgades	Skole	}	Dr. med. H. Jacobæus.
Hellig Kors Kirkes	—		Korpslæge H. Arendrup.	—	Enghavevejens	—		Læge C. C. Jessen.
Hindegades	—	}	Læge H. Chr. Binger.	—	Jagtvejens	—	}	Læge Aage Kiær.
Sølvgades	—			Øste Gasværks	—	Kapelvejens		
Ryesgades	—	}	Kredslæge K. Carøe.	—	Vibenshus	—	}	Læge Benny Meyer.
Randersgades	—			Østerfarimagsgades	—	Gasværksvejens		
Prinsessegades	—	}	Dr. med. V. Esmann.	—	Raadmandsgades	—	}	Professor H. A. Nielsen.
Baadsmandsstrædes	—			Oehlenschlägersgades	—	Vestervoldgades		
Dronningensgades	—	}	Professor Axel Hertel.	—	Ny Vestergades	—	}	Læge P. Panum.
Matthæusgades	—			Larslejstrædes	—	Suhmsgades		
Haderslevgades	—	}	Dr. med. P. Hertz.	—		—	}	Dr. med. E. A. J. Ravn.
Charlotttegades	—				—			
Sjællandsgades	—							
Nørre Allés	—							
St. Hans Gades	—							

Skoledirektøren har i Aarets Løb to Gange samlet Skolelægerne til Møde, henholdsvis den 30te Januar og 7de December.

Paa Mødet den 30te Januar valgtes efter Forslag af Skoledirektøren et staaende Udvalg af Skolelæger. Udvalget kom til at bestaa af Professor Axel Hertel, Dr. med. H. Adersen og Kredslæge K. Carøe.

Paa Mødet den 7de December genvalgtes det staaende Udvalg.

Paa Foranledning af det staaende Udvalg er der trykt en »Vejledning til Fjernelse af Utøj«, hvilken, naar Anledning findes, kan udleveres af Skolernes Inspektører.

De Aarsskemaer, som Skolelægerne i Henhold til § 8 i den nedenfor aftrykte Instruks udfylder og indsender til Skoledirektionen, vil fremtidig faa omstaaende Form.

Instruks for de ved Kjøbenhavns offentlige Skoler ansatte Skolelæger.

§ 1. Skolelægen er Skolens Raadgiver i alle sanitære Forhold. Han kan ikke paa egen Haand optræde anordnende, men bør konferere med Skolens Inspektør om de Forholdsregler, som han anser for nødvendige.

§ 2. Han fører Tilsyn med, at de Regler og Forskrifter, der er givne, vedrørende de hygieiniske Forhold i Skolen, iagttages og overholdes, og han har derfor altid Adgang til alle Skolens Lokaler i Undervisningstiden.

§ 3. Han skal flere Gange aarligt undersøge de hygieiniske Forhold i hver Skole (Gymnastiksal, Baderum, Retirader o. s. v.) og mindst en Gang aarligt foretage denne Undersøgelse sammeu med Skolens Inspektør, til hvilken Sammenkomst sidstnævnte skal indbyde Skolens tilsynsførende Arkitekt og Ingeniør. Paa forefundne Mangler henleder han vedkommende Inspektørs, eventuel Skoledirektørens Opmærksomhed.

§ 4. Han skal jævnlig — mindst hver anden Uge og under Epidemi, eller naar en Inspektør af særlige Grunde maatte ønske det, hyppigere — møde paa de ham tildelte Skoler Formiddag og Eftermiddag, saa at hver skolesøgende Elev mindst hver 14de Dag har Adgang til Lægeundersøgelse.

§ 5. Han undersøger som Regel kun de Børn, der af Skolen henvises til ham, og hvis han ved saadan Undersøgelse skønner, at Lægebehandling er nødvendig eller dog ønskelig, medgiver han til Vejledning for Hjemmet BARNET en Blanket, hvori det tilraades at søge Lægehjælp for den nærmere angivne Lidelse, og hvor der for de Børns Vedkommende, der ikke har Adgang til saadan Hjælp i Hjemmet, gives Anvisning paa passende Klinikker for ubemidlede.

§ 6. Ved Besøg i Klasserne skal Lægen ogsaa have sin Opmærksomhed henvendt paa de Børn, som uden at være henviste til ham dog efter hans Skøn trænger til Lægeeftersyn, og da nærmere undersøge disse. Han skal gøre Klasselærerne opmærksom paa forefundne Sygdomme eller Mangler, der kan have Betydning for et Barns Forhold paa Skolen, eller som kræver særlig Hensyntagen fra dennes Side, men den egentlige Behandling af syge paa Skolen eller i Hjemmet er selvfølgelig ikke Skolelægens Sag.

§ 7. Alle i Skolens yngste (6te) Klasse nyoptagne Børn skal af Skolelægen undersøges med Hensyn til deres almindelige Sundhedstilstand, og det fundne Resultat indføres paa den trykte »Tælleseddel«, som opbevares paa Skolen, og som medgives BARNET ved Overflytning fra en Kommuneskole til en anden.

§ 8. Senest inden Udgangen af Februar Maaned indgiver han til Skoledirektionen en Beretning om sin Virksomhed som Skolelæge i det forløbne Kalenderaar ledsaget af et udfyldt Aarsskema.

§ 9. Mindst en Gang aarligt sammenkalder Skoledirektøren samtlige Skolelæger til et Møde, hvortil ogsaa Vice-Skolelægerne og Inspektørerne eller et Udvalg af disse indbydes.

§ 10. Paa dette Møde vælger Skolelægerne 3 Medlemmer af deres Midte, som danner et staaende Udvalg, med hvilket Skoledirektøren kan raadføre sig angaaende Sundhedstilstanden i Skolerne, Planerne til ny Skoler o. a.

§ 11. Skolelægerne ansættes af Skoledirektionen med en gensidig Opsigelsesfrist af 3 Maaneder og lønnes med 400 Kr. aarligt, der udbetales kvartalsvis i Marts, Juni, September og December.

Direktionen for Borger- og Almueskolevæsenet i Kjøbenhavn, den 2den Maj 1900.

Skema til Lægeberetning

fra

Kommunens skole ⁱ/_{ved}

for Aaret 19

Af ny optagne Børn i 6te Klasserne er undersøgt Drengene Piger; ved Undersøgelsen fandtes:

	Drengene.	Piger.	Tilsammen.
Utilfredsstillende Ernæringstilstand			
Lidelse af Sanseorganerne			
Andre Svagheder			
I alt . . .			

Andre Bemærkninger:

Af Skolens samtlige Elever (Sjette Klasser—Afgangsklasser) Drengene Piger har til Undersøgelse af Lægen været fremstillet Drengene Piger, der har frembudt Lidelser af følgende Art:

	Drengene.	Piger.	Tilsammen.
Acute Infektionssygdomme			
Tuberkulose			
Skrofulose			
Anæmi & Klorose			
Hjertesygdomme			
Hudsygdomme			
Øjensygdomme			
Øre-, Næse-, Svælgsygdomme			
Holdningsfejl			
Andre kirurgiske Lidelser			
Epilepsi, Korea etc.			
Talefejl, Imbecilitet			
Incontinentia urinæ s. alvi			
Andre Svagheder			
I alt . . .			

Andre Bemærkninger:

.....
Skolelæge.

Omordning af Skoledirektørembederne.

Efter at Indenrigsministeriet, som omtalt i forrige Aars Beretning, under 23de December 1899 havde meddelt Stadfæstelse paa det af Kommunalbestyrelsen vedtagne Tillæg til Stadens Vedtægt af 30te December 1857, i Henhold til hvilket Tillæg Embedet som Skoledirektør for de private Skoler ved forefaldende Vakance vilde være at forene med Embedet som Skoledirektør for de offentlige kommunale Skoler, samtidig med at der til Medhjælp for Skoledirektøren ved Udøvelsen af Tilsynet med Skolerne vilde være at ansætte to af Skoledirektionen udnævnte

Viceskoledirektører, hvis Stilling nærmere bestemmes ved en af Skoledirektionen affattet Instruks, — anmodede Magistraten under 3die Januar 1900 Skoledirektionen om at fremsætte Forslag til nævnte Omordnings Gennemførelse.

Under 6te s. M. foreslog Direktionen Magistraten, »at Embedet som Skoledirektør for de offentlige Skoler ikke forulediges opslaaet ledigt, og at Skoledirektør for de private Skoler, Professor Sophus Bauditz indstilles til af Borgerrepræsentationen at vælges til Skoledirektør i Henhold til Bestemmelserne i Vedtægtstillæget af 23de f. M.«

Magistraten anbefalede i Skrivelse af 10de Januar s. A. Skoledirektionens Forslag til Borgerrepræsentationen, og i dennes Møde den 22de s. M. ansaas Magistratens Indstilling uden Afstemning for tiltraadt. Under 1ste Februar stadfæstede Hs. Majestæt Kongen Valget af Professor Sophus Bauditz som Skoledirektør for Kjøbenhavn.

Efter at Direktionen under 23 Januar havde udfærdiget de nedenfor aftrykte Instruks, opsluges Viceskoledirektørposterne som vakante, og Direktionen udnævnte derefter i Mødet den 7de Marts Dr. phil. Niels Haarup Bang til Viceskoledirektør for de private Skoler og Skoleinspektør Hans Kristian Vilhelm Rolsted til Viceskoledirektør for de kommunale Skoler, begge fra 1ste April at regne.

Foreløbig Instruks for den Viceskoledirektør, der skal være til Medhjælp for Skoledirektøren ved Udøvelsen af Tilsynet med Kjøbenhavns Kommuneskoler.

§ 1. Viceskoledirektørens Hovedopgave er at være Skoledirektørens Medhjælper, dels ved for ham at paa-pege Mangler og Fortrin ved Undervisningen i det hele og hos de enkelte Lærere og Lærerinder, dels ved at hende hans Opmærksomhed paa Forhold, hvor der kunde ønskes en Reform, eller paa en andensteds sket Udvikling, som formentlig fortjener at følges.

§ 2. Han fører efter Skoledirektørens nærmere Anvisning umiddelbart et effektivt Tilsyn med Undervisningen i samtlige Betalings- og Friskoler og i »Internatet« og har særlig sin Opmærksomhed henvendt paa den rette Gennemførelse af Undervisningen paa det Grundlag, hvorpaa Skolens Arbejde gennem den til enhver Tid foreliggende Ordning er bygget. Han har derfor uindskrænket Adgang til at overvære Undervisningen samt til i øvrigt at gøre sig bekendt med Skolernes Virksomhed.

§ 3. Ved stadige Besøg i Klasserne, ved Overværelse af Eksaminer og paa anden Maade skaffer han sig efterhaanden et indgaaende Kendskab til den hele Undervisning i de enkelte Skoler og til Lærerpersonalet.

§ 4. Han fører dels en Journal, der viser, hvilke Skoler han paa de enkelte Dage har inspiceret, dels til Vejledning for Skoledirektøren en Protokol, i hvilken efterhaanden alle de Lærere og Lærerinder, hvis Undervisning han har overværet, opføres tilligemed de Bemærkninger om disse, hvortil han maatte finde Anledning.

§ 5. Inden hvert Aars 1ste December afgiver han til Skoledirektøren Erklæring om de Lærere og Lærerinder, som den 1ste Januar næsteften vil have opfyldt Betingelserne for at kunne faa fast Ansættelse, og ved Forfremmelser inden for Kommuneskolerne gives der ham Lejlighed til over for Skoledirektøren at udtale sig om Ansøgerne.

§ 6. Han har Ret til at overvære de Læremøder, som af Skoleinspektørerne sammenkaldes, og til paa disse at tage Ordet.

§ 7. Han afgiver til Skoledirektøren skriftlig Betænkning angaaende de Skolebøger, om hvis Autorisation i Kommunens Skoler der fremkommer Andragende til Direktionen.

§ 8. Han samler og bearbejder det af de offentlige Skoler ved Kalenderaarets Begyndelse indsendte statistiske Materiale, saa at det inden 1ste Maj fra hans Haand er færdigt til Trykning i Beretningen.

§ 9. Han indgiver inden den 15de Maj til Skoledirektøren Forslag angaaende skriftlige Opgaver til Skolernes Aarsprøver.

§ 10. Saafremt Direktionen maatte finde det hensigtsmæssigt, er han pligtig til efter nærmere Bestemmelse at være til Stede paa Skoledirektionens Kontor en bestemt Tid daglig og efter Skoledirektørens nærmere Anvisning deltage i det der forefaldende Arbejde.

§ 11. Fordelingen af Arbejdet mellem de to Viceskoledirektører kan paa et hvilket som helst Tidspunkt forandres af Skoledirektionen.

§ 12. Han ansættes af Skoledirektionen med 3 Maaneders Opsigelse og lønnes for sit Embede med 4,000 Kr. aarligt, stigende hvert 4de Aar med 500 Kr. indtil 5,500 Kr.

Han er pensionsberettiget fra sin Ansættelse.

Direktionen for Borger- og Almueskolevæsenet i Kjøbenhavn, den 3die Februar 1900.

Foreløbig Instruks for den Viceskoledirektør, hvem det overdrages at bistaa Skoledirektøren ved Inspektionen af de under Tilsyn af Direktionen for Borger- og Almueskolevæsenet i Kjøbenhavn staaende private Skoler m. m.

§ 1. Viceskoledirektørens Hovedopgave er at være Skoledirektørens Medhjælper dels ved for ham at paa-pege Mangler og Fortrin ved Undervisningen i det hele og hos de enkelte Lærere og Lærerinder, dels ved at henvende hans Opmærksomhed paa Forhold, hvor der kunde ønskes en Reform, eller paa en andensteds sket Udvikling, som formentlig fortjener at følges.

§ 2. Han fører efter Skoledirektørens nærmere Anvisning umiddelbart et effektivt Tilsyn med Undervisningen i samtlige under Direktionen henhørende private Skoler samt i den kommunale Belønnings- og Betalings-skole og paa de kommunale Fortsættelseskursus.

§ 3. Ved stadige Besøg i Skolerne og ved Overværelse af Eksaminer skaffer han sig efterhaanden et ind-gaaende Kendskab til den hele Undervisning i de enkelte Skoler og til Lærerpersonalet.

§ 4. Han fører dels en Journal, der viser, hvilke Skoler han paa de enkelte Dage har inspiceret, dels til Vejledning for Skoledirektøren en Protokol, i hvilken efterhaanden alle de Lærere og Lærerinder, hvis Undervisning han har overværet, opføres tillige med de Bemærkninger om disse, hvortil han maatte finde Anledning.

§ 5. Kommer han paa sine Skolebesøg eller paa anden Maade til Kundskab om særlige Mangler ved Undervisningen, indgiver han ufortøvet skriftlig Indberetning herom til Skoledirektøren.

§ 6. Han bearbejder det af de private Skoler ved Kalendaraarets Begyndelse indsendte statistiske Materiale, saa at det inden 1ste Maj fra hans Haand er færdigt til Trykning, og foretager under Skoledirektørens Tilsyn den endelige Redaktion og Udgivelse af hele Beretningen.

§ 7. Han modtager og ordner de i Løbet af September Maaned indkommende Begæring om Optagelse paa de kommunale Fortsættelseskursus og gør Forslag til Skoledirektøren om Elevernes Fordeling i Hold og om Skemaet for de forskellige Kursus.

§ 8. Ved stadige Aftenbesøg paa de forskellige Kursus skaffer han sig nøje Kendskab til Lærerkrafterne og har særlig sin Opmærksomhed henvendt paa den rette Gennemførelse af Undervisningen paa det Grundlag, hvorpaa Fortsættelsesundervisningen gennem den til enhver Tid foreliggende Ordning er bygget.

§ 9. Over sin Inspektion af de kommunale Fortsættelseskursus fører han dels en særlig Journal, dels til Vejledning for Skoledirektøren en Protokol, i hvilken alle Lærere og Lærerinder er opførte, og i hvilken anføres, naar han har overværet vedkommendes Undervisning, samt de Bemærkninger, han har fundet Anledning til at gøre.

§ 10. Den 30te April afgiver han til Skoledirektøren en fuldstændig skriftlig Beretning om Vinterhalvaarets Fortsættelseskursus.

§ 11. Saafremt Direktionen maatte finde det hensigtsmæssigt, er han pligtig til at være til Stede paa Skoledirektionens Kontor en bestemt Tid daglig og efter Skoledirektørens nærmere Anvisning deltage i det der forefaldende Arbejde.

§ 12. Efter Direktionens nærmere Bestemmelse gør han sig personlig bekendt med de for Skolekassens Regning paa de forskellige Aandssvageanstalter og Opdragelsesanstalter anbragte Børns Forhold og afgiver herom Beretning. De herved forårsagede Rejsseudgifter refunderes ham efter indsendt Regning.

§ 13. Fordelingen af Arbejdet mellem de to Viceskoledirektører kan paa et hvilket som helst Tidspunkt forandres af Skoledirektionen.

§ 14. Han ansættes af Skoledirektionen med 3 Maaneders Opsigelse og lønnes for sit Embede med 4,000 Kr. aarligt, stigende hvert 4de Aar med 500 Kr. indtil 5,500 Kr.

Han er pensionsberettiget fra sin Ansættelse.

Direktionen for Borger- og Almueskolevæsenet i Kjøbenhavn, den 3die Februar 1900.

Forandring af Eksamenstiden.

Efter Forslag af Skoledirektøren, foranlediget ved Lov af 24de Marts 1899 § 1, bestemte Direktionen i Mødet den 3die Oktober, at Aarsprøven i Kjøbenhavns offentlige Skoler for Fremtiden vil være at afholde i April Maaned, første Gang i April 1901, og at Skolehalvaarene da vil være at regne fra 1ste Maj—31te Oktober og fra 1ste November—30te April, hvilket ved Cirkulære af 4de s. M. meddeltes Skoleinspektørerne.

Eksamensopgaver

ved de skriftlige Aarsprøver i Københavns offentlige Skoler April 1900.

Afgangsklassen.

Fri Stil.

Grønlanderne og deres Levevis.

Regning.

A. For Pigerne.

Formiddag.

- 1) Naar en Snes Æg koster 1 Kr. 80 Øre, kan en Pige for sine medtagne Penge købe 5 Snese 16 Æg. Hvor mange Æg kan hun købe for den samme Pengesum, naar en Snes Æg kun koster 1 Kr. 20 Øre?
- 2) Naar 4 Mand i $12\frac{1}{2}$ Dag tjener 186 Kr., hvor meget tjener da med samme Dagløn 13 Mand i $11\frac{1}{4}$ Dag?
- 3) Hvor meget faar jeg i Rente om Aaret af 4280 Kr., der er indsat i en Sparekasse, som giver $3\frac{1}{4}$ pCt. p. a.?
- 4) 356,249 : 100.
- 5) $(0,56 : 0,16) \div (0,56 \cdot 0,16)$.
Parentesernes Betydning maa forklares.

Eftermiddag.

- 1) 4 Mand kan opkaste en Jordvold i $11\frac{1}{4}$ Dag, hvor mange Mand maa sættes i Arbejde, naar den skal gøres færdig i 5 Dage?
- 2) Naar 3 Mand i 10 Dage tjener 104 Kr. 40 Øre, hvor meget tjener da med samme Dagløn 15 Mand i 25 Dage?
- 3) Hvor meget faar jeg i Rente om Aaret af 4372 Kr., der er indsat i en Sparekasse, som giver $3\frac{1}{2}$ pCt. p. a.?
- 4) 356,249 · 100.
- 5) Læg 7,162 og 11,23 og 1,004 sammen. Multiplicer 1,5625 med 1,6. Træk det sidst udkomne fra det først udkomne og divider det derved udkomne med 0,06.

B. For Drengene.

Formiddag.

- 1) Ved en Handel tjener jeg $\frac{1}{3}$ af min Indkøbspris. Hvor mange pCt. har jeg tjent?
- 2) Ved at sælge en Vare, der i Indkøb havde kostet 1360 Kr., tabte en Købmand $\frac{3}{4}$ pCt. af Indkøbsprisen. Hvor meget fik han for den?
- 3) Hvor mange pCt. fortjenes ved Salget af 120 \mathcal{R} Tobak, der er købt for 90 Øre pr. \mathcal{R} og sælges for i alt 135 Kr.?
- 4) Hvor mange Kubikfod Vand findes i en firkantet Vandbeholder med lodrette Sider, naar Afstanden fra Beholderens øverste Rand til Vandfladen er 8 Tommer, og Beholderen (hvis modstaaende Sider har samme Størrelse) er 16 Fod lang, 10 Fod bred og $6\frac{2}{3}$ Fod dyb?
Hvor stor er Vægten af den Vandmængde, der hviler paa hver Kvadratfod af Bundfladen, naar 1 Kubikfod Vand vejer 62 \mathcal{R} ?

Eftermiddag.

- 1) Ved en Handel tjener jeg $\frac{1}{4}$ af min Indkøbspris. Hvor mange pCt. har jeg tjent?
- 2) Ved at sælge en Hest, der var købt for 630 Kr., tjente A 20 pCt. Hvor meget fik han for den?
- 3) Hvor mange pCt. tjenes ved at sælge en Vare for 268 Kr., naar den i Indkøb har kostet 250 Kr.?
- 4) I en Skolestue sidder en Lærer og 20 Dreng. Hvor mange Kubikfod Luft indeholder Stuen for hver Person, naar den er 30 Fod lang, 14 Fod bred og $9\frac{1}{2}$ Fod høj? Hvor mange Kubikfod Luft indeholder denne Stue for hver 100 \square Fod af Gulvfladen?

1ste Klasse.

Fri Stil.

Betalingsskolen.

Vore Forfædres Gud Tor. Hans Udseende, Vaaben, Maade at komme frem paa, Forhold til Jætterne.

Friskolen.

Efter Lærerens eget Valg enten: »Vore Forfædres Gud Tor. Hans Udscende, Vaaben, Maade at komme frem paa, Forhold til Jætterne« eller følgende Gengivelse:

Den lærde Søn.

Frits gik i Latinskolen inde i Byen, men hans Fader boede ude paa Landet, og i Ferien kom Frits hjem paa Landet til Faderen.

Han syntes nu, at han allerede var bleven helt lærd og klog; han kunde baade den store og den lille Tabel, men han kunde ogsaa mere end det.

En Dag i Ferien kom Frits hjem fra en lang Spadseretur og var meget sulten. Frokostbordet stod dækket, og glad blev Frits, da han opdagede, at der i Fadet laa 5 kogte Æg. Æg var nemlig hans Livret. Men i det samme faldt der ham noget ind, som han engang havde hørt, og meget vigtig sagde han:

»Fader, vil Du tro, at her er femten Æg?«

»Femten Æg«, sagde Faderen forundret, »nej, der er kun fem«.

»Ja, men jeg kan bevise, at der er femten«, sagde den lærde Søn endnu mere vigtig, da han saa, at hans Fader blev forbavset, »nu skal Du bare høre: Hvor der er fem, der er da ogsaa fire; ikke sandt?«

»Jo, naturligvis«, svarede Faderen.

»Naa,« sagde den lærde Søn, »og hvor der er fire, der er da ogsaa tre; og hvor der er tre, er der ogsaa to; og hvor der er to, der er ogsaa eet; ikke sandt?«

»Jo, det kan ikke nægtes«, svarede Faderen.

»Men ser Du nu, Fader: Fem og fire og tre og to og een er tilsammen femten; altsaa er her femten Æg«, sagde Frits, der var nær ved at gaa over af bare Vigtighed.

»Ganske rigtig, min Dreng«, sagde Faderen, idet han tog de fem Æg, »nu tager jeg de fem, saa kan Du beholde de andre ti«.

Den lærde Søn blev da vist glad ved at faa saa meget af sin Livret!

Regning.*A. Pigeklasserne.*

Formiddag.

- 1) $\frac{7}{8}$ Tdr. — 12 Kr. $79\frac{1}{4}$ Øre — $1\frac{1}{2}$ Skp.
- 2) En færdigsyet Skjorte koster 3 Kr. 75 Øre. Hvor meget kan jeg tjene paa et Dusin Skjorter, naar jeg i Stedet for at købe dem færdigsyede køber Tøj til 45 Øre pr. Alen og betaler 90 Øre i Syløn for hver Skjorte? Der skal bruges $4\frac{1}{2}$ Alen Lærred til hver Skjorte.
- 3) For $20\frac{3}{4}$ Alen Lærred betalte en Dame 12 Kr. 45 Øre og for et Stykke Bomuldstøj, der var 20 Øre billigere pr. Alen, gav hun 6 Kr. 60 Øre. Hvor mange Alen Bomuldstøj købte hun?
- 4) Skriv 8,64 som almindelig Brøk.

Eftermiddag.

- 1) $1\frac{2}{3}$ Dusin — 1 Kr. $15\frac{1}{2}$ Øre — 1 Grs. 8 Dusin.
- 2) En Mand forærede sin Kone Damask til 4 Fag Gardiner og desuden af samme Stof nyt Betræk til 6 Stole. Hvor dyr blev denne Foræring ham, naar der brugtes $7\frac{3}{4}$ Alen til hvert Fag Gardiner og $1\frac{3}{4}$ Kvarter til hver Stol? Damasket kostede 1 Kr. 92 Øre pr. Alen.
- 3) Hvor stor er Udgiften til Petroleum i et Aar, naar der hver Dag i Gennemsnit bruges $1\frac{2}{7}$ Pot, og Petroleum i de første 252 Dage koster 19 Øre pr. Pot og i Resten af Aaret koster 21 Øre pr. Pot? (1 Aar = 365 Dage).
- 4) Skriv 8,35 som almindelig Brøk.

B. Drengklasserne.

Formiddag.

- 1) Hvad koster 29 Tdr. 7 Skp. $1\frac{1}{2}$ Fdk., naar 1 Td. 3 Skp. $3\frac{7}{8}$ Fdk. koster 25 Kr. $85\frac{1}{4}$ Øre?
- 2) Et Barn har af 150 Skoledage forsømt $5\frac{1}{3}$ pCt. Hvor mange Dage har det forsømt?
- 3) En Gaardsplads har Form som en Kvadrat. Omkredsen af Pladsen er 66 Alen. a) Hvor lang er hver af Siderne? b) Hvor stort er Gaardspladsens Fladeindhold?
- 4) Hvor stor blev en Bondes Indtægt af en Hvedemark, i hvilken der var saaet 16 Tdr. $5\frac{2}{3}$ Skp., naar han avlede 16 Fold og fik hver Tønde Hvede betalt med 11 Kr. 28 Øre?

Eftermiddag.

- 1) Hvad koster 15 Ank. 12 Potter $1\frac{1}{2}$ Pgl., naar 3 Potter $1\frac{4}{5}$ Pgl. koster 1 Kr. $93\frac{1}{5}$ Øre?
- 2) I en Skole med 1200 Elever er 55 pCt. Dreng, Resten Piger. Hvor mange Dreng og hvor mange Piger er der i Skolen?

- 3) En Have, der har Form som en Rektangel, er $32\frac{1}{2}$ Alen lang og $22\frac{2}{5}$ Alen bred. a) Hvor stor er dens Fladeindhold? b) Hvor langt bliver Gærdet omkring den?
- 4) Hvor mange Dage maa en Mand arbejde for med sin Dagløn at kunne betale $5\frac{1}{2}$ Tdr. Kartofler, naar han faar 3 Kr. 30 Øre i Dagløn og 1 Td. Kartofler koster 3 Kr. 60 Øre?

Aritmetik (kun for Drengene).

Formiddag.

- 1) $9a \div 4b \div 3a + 7b \div b + 2a$. Leddene ordnes og sammentrækkes, hvorefter der i Resultatet indsættes Værdierne: $a = 5$, $b = 6$.
- 2) Forvandl $0,675$ til almindelig Brøk.
- 3) Forvandl $\frac{9}{16}$ til Decimalbrøk.
- 4) $\frac{2,17 \cdot 0,19 \cdot 27}{1,33 \cdot 3 \cdot 0,31} \div \frac{0,005 \cdot 13}{0,01625}$ Brøkstregens Betydning som Divisionstegn maa, om fornødent, meddeles Børnene.
- 5) $\sqrt{2401}$.

Eftermiddag.

- 1) $8a + 3b \div 5b \div 4a + 9b + 3a$. Leddene ordnes og sammentrækkes, hvorefter der i Resultatet indsættes Værdierne: $a = 7$, $b = 9$.
- 2) Forvandl $0,625$ til almindelig Brøk.
- 3) Forvandl $\frac{7}{16}$ til Decimalbrøk.
- 4) $\frac{17,5322925 + 38,86 + 0,06}{(238,6 \cdot 1,06) \div (3,141 \cdot 8,63)}$ Brøkstregens Betydning som Divisionstegn maa, om fornødent, meddeles Børnene.
- 5) $\sqrt{2209}$.

2den Klasse.

Dansk Stil.

Gengivelse.

Kongen og Gaasedrengen.

En Dag, da Kong Frederik den Fjerde paa en af sine Ture var kommen langt bort fra sit Slot, kom han i Tanker om noget, han havde glemt at besørge. Han fik da Øje paa en Dreng, der gik og vogtede en Flok Gæs. Kongen bad Drengen bringe et Brev, som han skrev med det samme, til Frederiksborg Slot, der laa en Fjerdingvej borte. Drengen vilde nødig forlade sine Gæs; men da Kongen lovede ham at vogte dem saa længe, begav han sig paa Vej med Brevet.

Næppe var Drengen borte, før Gæssene bleve aldeles tossede; de for frem og tilbage fra den ene Kornmark til den anden, saa Kongen nær havde rendt Livet af sig for at holde Samling paa dem. Drengen, der ikke var kommen ret langt bort, saa det og kom løbende til. Saa snart han havde slaaet et Knald med sin Pisk, vare Gæssene igen fuldkommen rolige.

»Du maa laane mig din Pisk«, sagde Kongen, »saa skal jeg nok holde dem i Orden«. Han fik Pisken, men da Drengen var gaaet, vare Gæssene lige tossede; det hjalp slet ikke, hvor meget Kongen end knaldede med Pisken. Saa kom Drengen igen tilbage og sagde: »Nej, det er nok bedst, Du gaar dit Ærinde selv og lader mig passe mine Gæs«.

»Tør Du ikke betro mig at vogte dine Gæs? Ved Du, at Du taler med Kongen, som regerer Land og Rige?«

»Ja«, sagde Drengen, »det kan gerne være, at Du er dygtig til det; men vogte Gæs, det forstaar Du Dig rigtignok ikke paa.«

Kongen maatte give Drengen Ret, han vendte tilbage til Slottet og besørgede selv sit Ærinde.

Regning.

Formiddag.

- 1) Du har 4 Brøker: $\frac{5}{8}$, $\frac{5}{6}$, $\frac{5}{9}$ og $\frac{5}{7}$. a) Skriv dem op saaledes, at den mindste kommer først, dernæst den næstmindste, saa den næststørste og den største til sidst. b) Træk den mindste fra den største. c) Læg de to mellemste sammen. d) Multiplicer den mindste med 6. e) Divider den største med 10.
- 2) Multiplicer $4\frac{1}{2}$ med $2\frac{2}{5}$ og træk det udkomne fra 15.
- 3) 9 Tdr. Hvede koster 152 Kr. 64 Øre. Der spørges: a) Hvor meget koster 1 Td? b) Hvor meget koster 1 Skp? c) Hvor meget koster 1 Fdk? d) Hvor meget koster 3 Tdr. 7 Skp. 2 Fdk?

Eftermiddag.

- 1) Du har 4 Brøker: $\frac{3}{7}$, $\frac{3}{5}$, $\frac{3}{8}$ og $\frac{3}{4}$. a) Skriv dem op saaledes, at den mindste kommer først, dernæst den næstmindste, saa den næststørste og den største til sidst. b) Træk den mindste fra den største. c) Læg de to mellemste sammen. d) Multiplicer den mindste med 6. e) Divider den største med 9.
- 2) Divider 15 med $\frac{1}{3}$ og træk $6\frac{2}{7}$ fra det udkomne.
- 3) 8 Tdr. Havre koster 79 Kr. 36 Ø. Der spørges: a) Hvor meget kosttr 1 Td? b) Hvor meget koster 1 Skp? c) Hvor meget koster 1 Fdk? d) Hvor meget koster 4 Tdr. 6 Skp. 3 Fdk?

Højere Særklasse.

Regning.

Formiddag.

- 1) 29 Ø koster 23 Kr. 20 Øre. Hvor meget koster: a) 1 Ø ? b) 76 Ø ?
- 2) 7 Dusin — 81 Kr. 48 Øre — 5 Dusin 8 Stk.
- 3) En Vognmand har paataget sig at køre 70,000 Mursten i 8 Dage. I hver af de 4 første Dage kører han 32 Læs. Hvor mange Læs maa han køre i de 4 sidste Dage? Hvert Læs indeholder 250 Mursten.

Eftermiddag.

- 1) 13 Alen koster 11 Kr. 70 Ø. Hvor meget koster: a) 1 Alen? b) 45 Alen?
- 2) 8 Tdr. — 78 Kr. 72 Ø. — 5 Tdr. 3 Skp.
- 3) I en Fabrik er der 84 Arbejdere. Der udbetales hver Uge 1,528 Kr. 80 Øre i Arbejdsløn. Hvor meget faar hver Arbejder om Ugen, dersom de alle faa lige meget? Hvor meget maa der betales i ugentlig Arbejdsløn i en anden Fabrik, der har 65 Arbejdere, naar Ugelønnen er ens i begge Fabrikker?

3die Klasse.

Dansk Stil.

Gengivelse.

En tam Abekat sad i sin Kurv henne i Krogen ved Kakkelovnen. Dens Herre kom ind i Stuen og satte sig i en Lænestol. Herren røg paa en Cigar, men da han var træt, lagde han Cigaren fra sig i en Skaal paa Bordet, satte sig tilbage i Stolen og faldt i Søvn. Da Aben mærkede, at Herren sov, listede den sig forsigtigt op paa Bordet og tog Cigaren. Den vilde efterabe sin Herre. Men pludselig gav den et Hyl fra sig, kastede Cigaren langt bort og for ned paa Gulvet. Herren vaagnede og saa Aben fare omkring i Stuen, hvæsende og spruttende med Tungen langt ud af Halsen. Den stakkels Fyr havde puttet den forkerte Ende af Cigaren i Munden og havde derved brændt et stort Hul paa Tungen.

Diktat.

Grantræet vokser ude i Skoven. Om Sommeren skinner Solen paa det, og Fuglene sætte sig i dets Grene og fløjte eller synge; om Vinteren lægger Sneen sig paa det og beskytter det imod Frosten. Men naar Julen kommer, saa bliver Grantræet hugget om, bragt hjem til Huset og sat ind i Stuen, og Moder pynter det med Lys og Æbler og Nødder og Kræmmerhuse med Sukkergodt i. Nu er Grantræet blevet et Juletræ. Og Børnene danse omkring Træet og glæde sig hele Aftenen, indtil de blive trætte og søvnige; saa gaa de i Seng og drømme om det dejlige Juletræ.

3die Klasse og lavere Særklasse.

Regning.

Formiddag.

- 1) I en Æske ligger der 5 Gros 7 Dusin 9 Knapper, i en anden Æske dobbelt saa mange, i en tredje Æske 5 Gange saa mange som i den første. Hvor meget er der i alle tre Æsker tilsammen?
- 2) Kan du dele 75 Alen 8 Tommer Bændler mellem 8 Smaapiger, saa at hver af dem faar lige meget?
- 3) 1 Dusin Knapper koster 96 Øre. Der spørges: a) Hvor meget koster 1 Knap? b) Hvor meget koster 8 Knapper.
- 4) 16 Tdr. 3 Skp. 2 Fdk. \times 7.
- 5) 95 Ctr. \times 3 Kvt. \div 68 Ctr. 35 Ø 18 Kvt.
- 6) 235 Tdr. 4 Skp. : 12.

Eftermiddag.

- 1) Paa et Loft ligger der 2 Bunker Korn; i den ene er der 35 Tdr. 5 Skp. 3 Fdk., i den anden 89 Tdr. 2 Fdk. Hvor meget er den ene Bunke større end den anden?
- 2) En Kone har 36 Snese 8 Æg, en anden Kone har 7 Gange saa mange Æg. Hvor mange Æg har den anden Kone?
- 3) 8 Alen Baand koster 96 Øre. Der spørges: a) Hvor meget koster 1 Alen? b) Hvor meget koster 17 Alen?
- 4) 24 Gros 9 Dusin 6 Knapper : 7.

- 5) $88 \text{ Kvt.} + 9 \text{ Ctn.} + 27 \text{ Kvt.} + 8 \text{ Kvt.} + 23 \text{ Ctn.} + 6 \text{ Kvt.} + 3 \text{ Kvt.}$
 6) $15 \text{ Alen} + 6 \text{ Tommer} \times 23.$

4de Klasse.

Dansk Stil.

Diktat.

Den lille Mus bor i et Hul nede under Gulvet. Den kommer sjældent frem om Dagen; men om Natten løber den rundt omkring for at faa noget at spise. I Spisekammeret vil den gerne ind, for der er Gryn og Ost og Fløde og Flæsk. Men Moder holder ikke af, at Musen kommer i Spisekammeret, og hun har derfor sat en Musefælde derned. Pas paa, lille Mus, løb ikke i Fælden, for saa bliver Du fanget!

Regning.

Formiddag.

- 1) Peter har 56 Janter, Karl har 79, Emil har 123 og Valdemar har 98. Hvor mange Janter har alle 4 Drengene tilsammen?
 2) I et Hus har hvert Værelse 3 Vinduer, i hvert Vindue er der 9 Ruder. Hvor mange Ruder er der i hvert Værelse? I hele Huset er der 648 Ruder. Hvor mange Værelser er der i Huset?
 3) $18 \times 37.$
 4) $229 + 3 + 473 + 28 + 7.$
 5) $856 : 7.$
 6) $831 \div 497.$

Eftermiddag.

- 1) Anna har 428 Perler, hun giver Karen 30 og Emma 75. Hvor mange beholder hun selv?
 2) Hvor mange Staalpenne er der i 6 Æsker, naar der er 144 Penne i hver Æske?
 3) $628 : 4.$
 4) $28 \times 17.$
 5) $942 \div 658.$
 6) $36 + 7 + 329 + 219 + 2.$

5te Klasse.

Dansk Stil.

Diktat.

Anna er 7 Aar gammel. Hendes Broder Peter er 5 Aar. Anna og Peter legede i Gaarden. I en Krog sad en stor, sort Kat. Peter vilde trække Katten i Halen. Anna jagede Katten bort, for at den ikke skulde rive Peter.

Regning.

Formiddag.

- 1) $16 + 48.$ 2) $29 + 56.$ 3) $90 \div 70.$ 4) $53 \div 16.$ 5) $40 \times 2.$ 6) $14 \times 5.$ 7) $90 : 3.$ 8) $72 : 6.$
 9) $56 + 20 + 14.$
 10) $80 \div 30 \div 36.$
 11) Anna har $9 + 15 + 16$ Perler, hun taber 18 paa Gulvet. Hvor mange har hun saa tilbage?
 12) Hvor mange Nødder faar hver Dreng, naar 9 Drengene deler 45 Nødder lige imellem sig?

Eftermiddag.

- 1) $18 + 23.$ 2) $36 + 42.$ 3) $80 \div 50.$ 4) $45 \div 18.$ 5) $30 \times 2.$ 6) $16 \times 3.$ 7) $80 : 4.$ 8) $75 : 5.$
 9) $28 + 30 + 16.$
 10) $100 \div 20 \div 27.$
 11) Peter fik $6 + 13 + 15$ Æbler; han spiste 10 og gemte Resten. Hvor mange gemte han?
 12) Hvad skal Du betale for 7 Femøreskager?

6te Klasse.

Regning.

Formiddag.

- 1) $8 + 4.$ 2) $13 + 5.$ 3) $3 \times 5.$ 4) $9 \times 2.$ 5) $18 \div 15.$ 6) $14 \div 8.$ 7) $16 : 8.$ 8) $18 : 4.$
 9) $2 + 5 + 4 + 3.$ 10) $6 + 7 + 5 + 2.$ 11) $17 \div 7 \div 3.$ 12) $13 \div 5 \div 6.$

Eftermiddag.

- 1) $6 + 5$. 2) $11 + 4$. 3) 6×3 . 4) 8×2 . 5) $16 \div 12$. 6) $13 \div 7$. 7) $14 : 7$. 8) $17 : 5$.
 9) $3 + 4 + 2 + 6$. 10) $8 + 2 + 7 + 1$. 11) $16 \div 6 \div 2$. 12) $12 \div 5 \div 3$.

Undervisning i Husholdning og Madlavning.

Efter at der i det foregaaende Aar i Skolekøkkenet i Kommuneskolen ved Østre Gasværk var meddelt Undervisning i Husholdning og Madlavning til frivillige Elever fra nævnte Skoler og fra Kommuneskolerne ved Vibenshus, Randersgade og Ryesgade, er der efter Forslag af Direktionen bleven indrettet ny Skolekøkkener i Kommuneskolen paa Enghavevej og i Haderslevgade, og i Borgerrepræsentationens Møde den 23de April blev det uden Afstemning anset for vedtaget,

»at der efter Sommerferien indføres obligatorisk Undervisning i Husholdning og Madlavning for de kvindelige Elever i Førsteklasserne i Skolerne ved Østre Gasværk og Vibenshus, i Haderslevgade og Matthæusgade, paa Enghavevej og i Istedgade,

at hver Elev ugentlig faar 4 (3 + 1) Timers Undervisning i dette Fag,

at det samlede ugentlige Timetal for de nævnte Elevers Vedkommende, ogsaa for saa vidt de gaa i Frikoler, sættes til 30, og

at 2 Timers Undervisning i Skolekøkkenet for Lærerindernes Vedkommende for Skoleaaret 1900—1901 forsøgsvis regnes = 3 Timers Undervisning.«

Efter Sommerferien har altsaa Første-Pigeklasserne fra 6 Kommuneskoler haft obligatorisk Undervisning i Husholdning og Madlavning, og desuden er Undervisning heri meddelt frivillige Elever fra Afgangsklasserne i de ved Skolekøkkenerne nærmest liggende Kommuneskoler.

Som Lærerinder i Skolekøkkenerne ansattes: Frøknerne Eline Hansen, Sofie Rasmussen, Hansine Rasmussen, Anna Rasmussen, Ida Randbøll og Anna Prosch.

Undervisning i Haandgerning.

Da Direktionen selvfølgelig maa kunne skaffe sig et saa vidt muligt klart og fyldestgørende Overblik over hver enkelt Disciplins Metode og Standpunkt i alle dens Styrelse underlagte Skoler, og da der særlig i et Fag som Haandgerning kun gennem et overordnet sagkyndigt Tilsyn kan ventes gennemført den Ensartethed i Undervisningen, der af saa mange Grunde bør tilstræbes, har det i længere Tid været under Overvejelse i Direktionen, om ikke Undervisningen i nævnte Fag burde søges stillet paa lige Fod med Undervisningen i Gymnastik, Tegning og Sang derved, at der ansattes en egen Haandgerningsinspektrice, som i Henhold til en Instruks, der vilde være at approbere af Direktionen, dels kunde udøve det daglige Tilsyn med Skolens Haandgerningsundervisning, dels gennem Skoledirektøren til Direktionen gøre Indstilling om de Forandringer i Undervisningsplanen, som maatte forekomme Inspektricen at være ønskelige.

Som et Forsøg i denne Retning vedtog Direktionen under 6te Oktober 1899 at søge bevilget de fornødne Midler til for Aaret 1900 foreløbig paa et Aar at ansætte en dertil egnet Kommunelærerinde her i Staden, som for det nævnte Tidsrum kunde tilvejebringe de forskellige nødvendige Oplysninger, vedrørende Undervisningen i Haandgerning, og i Overensstemmelse med Direktionens Ønsker og i Henhold til en fra Skoledirektøren fremkommen Indstilling bevilgedes der paa Budgettet for Aaret 1900 som Honorar til den paagældende Lærerinde 500 Kr. og som Lønning til den Vikar, der skulde besørge hendes Timer, 864 Kr.

Under 24de Januar 1900 tilskrev Direktionen Lærerinde ved Gasværksvejens Betalingssskole, Fru A. P. Schou saaledes:

»Direktionen overdrager Dem herved for indeværende Aar efter Skoledirektørens nærmere Anvisning at gøre Dem saaledes bekendt med Undervisningen i Haandgerning i Kjøbenhavns offentlige Skoler, at De til Direktionen kan afgive en indgaaende Beretning om det Standpunkt, hvorpaa nævnte Undervisning for Tiden

staar, ledsaget af eventuelle Forslag til saadanne Ændringer i Undervisningsplanen der efter de indvundne Erfaringer formentlig maatte betragtes som ønskelige.

De oppebærer herfor et Honorar af 500 Kr. og fritages i indeværende Aar for at læse Deres Timer i Kommuneskolen paa Gasværksvejen. — Den Vikar, der overtager Deres Timer, lønnes af Skolekassen, og denne Skrivelse kommuniceredes ved Cirkulære af 25de s. M. Inspektørerne »til Efterretning og videre Bekendtgørelse for de ved den af Dem bestyrede Skole ansatte Lærere i Haangerning«.

Ferierejser.

Efter derom sket Andragende tilstod Indenrigsministeriet i Sommerferien 1900 11,000 Børn fra københavnske Skoler Fribefordring paa alle de danske Statsbaner, dels med ordinære Tog, dels med Ekstratog. Ekstratogene afgik fra København den 9de, 10de, 11te og 12te Juli, til København den 7de, 8de, 9de og 10de August. Bestyrelserne for efternævnte private Baner viste den Velvillie at tilstaa alle de Børn, der var forsynede med en til Statsbanerne gældende Billet, fri Rejse frem og tilbage paa vedkommende Baner:

Horsens-Juelsminde Jernbane, Gribskovbanen, Den Lolland-Falsterske Jernbane, Vemb-Lemvig Jernbane, Hads-Ning Herreders Jernbane, Sydfynske Jernbane, Nordfynske Jernbane, Østsjællandske Jernbane, Randers-Hadsund Jernbane, Svendborg-Nyborg Jernbane, Fjerritslev-Nørresundby-Frederikshavn Jernbane, Kallehave Banen, Kolding-Egtved Banen, Vejle-Give og Vejle-Vandel Jernbane, Hillerød-Frederiksværk Jernbane, Horsens-Tørring Jernbane, Skagensbanen, Odsherredsbanen.

Det forenede Dampskibsselskab tilstod 1,400 Børn fri Rejse frem og tilbage med Skibe i indenlandsk Fart.

Endvidere viste Bestyrelserne for efternævnte Selskaber den Velvillie at tilstaa alle de Børn, der var forsynede med en af Komiteen udfærdiget Billet, fri Rejse frem og tilbage med vedkommende Selskabs Skibe:

Aktieselskabet Roskilde-Seisø,
 Dampskibet »Spodsbjerg«,
 Vereinigte Flensburg-Eckernsunder und Sonderburger Dampfschiffs-Gesellschaft,
 Dampskibsselskabet paa Bornholm af 1866,
 Det østbornholmske Dampskibs-Selskab,
 Hallands Ångbåts Aktiebolag,
 »Dampskibet Læsø«,
 Dampskibsselskabet Ærø;
 Sydfynske Dampskibsselskab,
 Dampskibsselskabet »Øresund«,
 Dampskibsselskabet »Kysten«.

I alt har ca. 14,000 københavnske Skolebørn haft fri Rejse frem og tilbage i Sommerferien.

Friskolebørns Bespising.

Ifølge modtagen Meddelelse fra Foreningen for Friskolebørns Bespising er Bespisingen i Vinteren 1899 —1900 som sædvanligt gaaet for sig i alle Friskoler fra Juleferien til Slutningen af Marts. Der er uddelt 259,119 Portioner varm Mad, som har kostet 34,092 Kr. 41 Øre, altsaa ca. 13 Øre Portioner (Formad og Eftermad). Der er bleven bispist 7,846 Børn 3 Gange ugentlig.

Til Sammenligning af Virksomheden med tidligere Aars hidrættes det følgende Skema.

Aar.	Indkomne Bidrag.	Udbetalt Inspektørerne.	I Friskoler.	Uddelte Portioner Mad.	Til Gennemsnitspris.	Antal bespiste Børn.	Dageantal, hvori bespist.	Reservefond.	Grundfond.
	Kr. Ø.	Kr. Ø.			Øre.			Kr.	Kr.
1881—82 ...	4,038. 06	2,519. 83	8	15,748	16	484	65	»	2,100
1882—83 ...	5,248. 25	5,413. 73	8	36,091	15	1,110	65	»	3,000
1883—84 ...	6,177. 45	5,775. 50	8 ¹	38,503	15	1,184	65	»	3,000
1884—85 ...	8,446. 36	8,380. 15	9 ¹	55,181	14	1,770	65	»	3,000
1885—86 ...	15,233. 24	11,821. 33	10	88,195	13	2,398	71	»	5,000
1886—87 ...	14,198. 28	13,349. 63	13	97,370	13	2,930	67	»	5,000
1887—88 ...	23,812. 41	17,776. 80	13	144,388	12	4,214	70	3,000	9,800
1888—89 ...	20,383. 25	18,380. 11	14 ¹	151,860	12	4,352	70	3,000	9,800
1889—90 ...	16,083. 69	17,599. 08	14	138,025	12	4,390	63	»	12,000
1890—91 ...	22,157. 79	20,110. 48	16	150,757	13	4,978	60	»	13,300
1891—92 ...	21,004. 56	23,556. 10	16	169,382	13	5,172	65	»	13,300
1892—93 ...	59,011. 39*)	26,343. 40	18	189,080	13	5,876	64	25,000	13,300
1893—94 ...	14,871. 91	24,328. 43	18	181,430	13	6,352	57	16,000	15,000
1894—95 ...	25,353. 86	29,355. 44	19	228,621	12	6,982	65	16,500	15,000
1895—96 ...	22,681. 55	28,675. 27	19	239,281	11	7,326	64	9,000	16,500
1896—97 ...	24,368. 86	29,818. 81	19	240,731	12	7,500	63	5,500	16,500
1897—98 ...	19,145. 59	31,865. 67	19	243,783	12	7,340	65	1,500	»
1898—99 ...	30,302. 97	30,917. 97	20	238,372	13	7,660	62	»	»

*) Denne store Indtægt fremkom ved et „Vintermarked“ under H. M. Dronningens Protektion.

Personalialia.

Den 5te Januar udnævnte Hs. Majestæt Kongen Inspektør ved Betalingsskolen i Vestervoldgade, Cand. theol. F. V. Hassager og Inspektør ved Friskolen i St. Hans Gade, Cand. theol. M. J. F. Ellermann til Riddere af Dannebrogordenen.

Den 26de Februar døde Inspektør ved Betalingsskolen i Charlottegade, Cand. phil. T. V. Horup. Han var født den 15de Januar 1839, ansattes den 24de September 1872 som Lærer ved Københavns offentlige Skoler og den 1ste August 1885 som Viceinspektør ved Voldkvarterets Betalingsskole, udnævntes den 1ste August 1890 til Inspektør ved Friskolen i Husumgade og den 1ste Januar 1892 til Inspektør ved Betalingsskolen i Charlottegade.

Den 1ste April overdroges Posten som Inspektør ved Betalingsskolen i Charlottegade til hidtilværende Inspektør ved Friskolen paa Enghavevej, J. C. Olsen.

Under samme Dato udnævntes hidtilværende Viceinspektør ved Friskolen i Larslejstræde, B. Madsen til Inspektør ved Friskolen i Oehlenschlägersgade og hidtilværende Lærer ved St. Hans Gades Friskole, J. Rasmussen til Inspektør ved Friskolen paa Enghavevej.

Kommissionen til Drøftelse af Undervisningsplanen.

Da visse Forandringer i den gældende Undervisningsplan for Kommunens offentlige Skoler nødvendigvis maatte foretages af Hensyn til den obligatoriske Undervisning i Husholdning og Madlavning i 1ste Pigeklasserne (se foran), og da Skoledirektøren af flere Grunde ansaa en Revision af den samlede Undervisningsplan for ønskelig, sendtes der, efter at Direktionens Samtykke var indhentet, under 14de September følgende Cirkulære til Skoleinspektørerne:

»Til en Kommission, der skal afgive Betænkning om eventuelle Forandringer i Undervisningsplanen, ønskes af D'Hrr. Skoleinspektørers Midte valgt 5 Medlemmer. De anmodes om inden 1ste Oktober til Skoledirektionens

Kontor at indsende en Seddel, indeholdende Navne paa de 5 Inspektører, som De maatte give Deres Stemme, og underskrevet med Deres Navn.

De bedes fremdeles meddele Lærerpersonalet (fast ansatte Lærere og Lærerinder samt Timelærere og Time- lærerinder), at der til at indtræde i ovennævnte Kommission af Lærere ved Københavns Skolevæsen ønskes valgt en Repræsentation af 5 og af Lærerinder ligeledes 5. Lærere og Lærerinder ved den af Dem bestyrede Skole an- modes derfor om senest den 29de d. M. paa Inspektørens Kontor at aflevere en Seddel, indeholdende Navne paa de 5 Lærere eller Lærerinder, som vedkommende maatte give sin Stemme, og underskrevet med hans eller hendes Navn.

Har en Lærer eller Lærerinde Timer ved, flere Skoler, vil Stemmesedlen være at aflevere til Inspektøren ved den Skole, hvor vedkommende har flest Timer. Lærernes og Lærerindernes Stemmesedler bedes af Hr. Inspektøren ligeledes indsendt hertil inden 1ste Oktober.*

Til Medlemmer af Kommissionen valgtes i Henhold til ovennævnte Cirkulære:

Inspektør V. F. Hassager.
 — A. Hoffmann.
 — R. C. Lassen.
 Inspektrice, Frk. H. Petersen.
 Inspektør R. M. E. Thye.
 Kommunalærer A. Andersen.
 — O. J. N. H. Hammerich.
 — Fr. Jensen.
 — K. Kehler.
 — L. Arild Sørensen.
 Kommunalærerinde, Frk. Anne Bruun.
 — , - A. Fenger.
 — , - H. A. Goldmann.
 — , - M. M. Haunstrup.
 — , - A. Juul.

Kommissionen har fra 1ste Oktober i Regelen holdt Møde een Gang om Ugen. — Møderne ledes af Skole- direktøren og overværes af Viceskoleledere.

Direktionen for Borger- og Almueskolevæsenet i København, den 1ste August 1901.

V. Oldenburg.

Th. Dybdal.

J. Paulli.



Bilag.

Skolevæsenets Røgnskab for 1900.

	Budget.	Regnskab.	Budget.	Regnskab.
	Kr. Ø.	Kr. Ø.	Kr. Ø.	Kr.
A. Udgift.				
I. Skoledirektionen og dens Funktionærer	21,500.			
Ved Tillægsbevilling af $\frac{24}{9}$ 1900	1,812. 49			
			23.312. 49	23,770. 7
II. De offentlige Betalings- og Friskoler:				
1. Inspektørerne	109,081.	107,609. 36		
2. Viceinspektørerne.....	14,250.	14,099. 98		
3. Viceinspektricerne	1,050.	1,050.		
4. a—b. Lærere og Lærerinder.....	1,702,461.	1,695,477. 46		
4. c. Timer for Tilsyn med Oversiddere.....	4,350.	3,905. 40		
5. Vikarer.....	35,000.	40,058. 40		
6. Skolebetjentene.....	33,386.	33,209. 96		
7. Leje af Lokaler.....	5,800.	3,550.		
8. a. Skatter	17,900.	18,029. 22		
8. b. Assurance.....	3,565.	3,582. 16		
9. a. Bygningsafgifter.....	59,000.	64,512. 83		
9. b. Opførelse af en dobbelt Forstue til Gymnastiksalene i Skolerne i Nørre Allé og Ryesgade.....	6,000.	5,253. 62		
10. Inventarium.....	16,978.	16,842. 87		
11. Undervisningsapparater.	84,086.	82,613. 74		
12. Skolebibliotekerne	3,000.	3,000.		
13. Brændsel	65,083.	81,153. 9		
14. Belysning.....	30,585.	32,804. 95		
15. Renholdelse	27,324.	26,364. 51		
16. Blandede Udgifter	17,596.	16,892. 12		
17. Gymnastik- og Svømmeundervisning	22,868.	22,528. 99		
18. Undervisning i Sløjd.....	4,831.	4,929. 98		
	Kr. Ø.			
19. Undervisning i Husholdning og Madlavning .	4,000.			
Ved Tillægsbevilling af $\frac{23}{4}$ 1900	1,000.			
— — — $\frac{18}{6}$ 1900	1,200.			
	6,200.	4,986. 98		
20. Driftsomkostninger ved varme Douchebade.....	5,400.	4,751. 12		
21. Tegneinspektøren.....	2,000.	2,000.		
			2,277,794.	2,289,206. 7
III. Kommunens Bidrag for 2 Børn paa Idiotanstalten			1,200.	1,200.
IV. Til forsømte og aands svage Børns Anbringelse m. m.			70,980.	71,796. 8
At overføre...			2,373,286. 49	2,385,974. 2

	Budget.		Regnskab.		Budget.		Regnskab.	
	Kr.	Ø.	Kr.	Ø.	Kr.	Ø.	Kr.	Ø.
Overført...					2,373,286.	49	2,385,974.	28
V. Internatet.....					11,339.		11,513.	57
VI. Ekstraordinære og uforudsete Udgifter.....					800.		315.	95
VII. Skolelæger.....					5,600.		5,600.	
VIII. Kommunale Fortsættelseskursus.....					25,000.		25,391.	39
IX. Den kommunale Belønnings- og Betalings-skole					16,489.		15,170.	95
X. Til Udgifter ved Tilvejebringelsen af forskel- lige Oplysninger, vedrørende Undervisningen i Haandgerning.....					1,364.		873.	20
XI. Til Udgifter ved Henlæggelse af 2 mindre Arealer til Friskolen i Randersgade.....					1,761.		1,110.	74
XII. Indretning og Udstyr af Skolekøkkener i Eng- havevejens og Haderslevgades Friskoler; ved Tillægsbevilling af $\frac{23}{4}$ 1900.....					9,200.		10,766.	9
XIII. Rejseunderstøttelser for Lærere og Lærer- inder til Skolemødet i Kristiania; ved Tillægs- bevilling af $\frac{23}{4}$ 1900.....					4,500.		4,500.	
					2,449,339.	49	2,462,216.	17
B. Indtægt.								
1. Skolepenge.....	130,300.		132,136.					
2. For Benyttelse af Badeanstalten ved Kigkuren...	50.		55.	11				
3. Salg af Makulatur og kassabelt Inventarium, Ind- betaling i Henhold til Grundlovens § 77 og til- fældige Indtægter.....	550.		1,153.	54				
4. Lejeindtægt af Skolen i Absalonsgade.....	350.		350.					
					131,250.		133,694.	65
					2,318,089.	49	2,328,521.	52

Fordeling af Udgifterne ved de offentlige Skoler i Aaret 1900.

	Skoleinspektørerne.		Viceinspektørerne.	Lærere og Lærereinder.		Timer for Tilsyn med Oversiddere.	Vikarer.	Skolebetjentene.
	Kr.	Ø.		Kr.	Ø.			
Vestervoldgades Betalingssskole	4,238.	300.	»	64,332.84	148.80	927.	900.	
Sølvgades —	4,322.78	500.	»	72,407.5	180.60	1,671.60	1,260.	
Prinsessegades —	4,168.	500.	350	41,125.5	126.	343.20	966.60	
Nørre Allés —	3,797.4	500.	»	68,650.75	129.	1,872.60	1,100.	
Nansensgades —	4,264.20	500.	»	60,163.94	131.40	1,122.60	1,100.	
Gasværksvejens Betalingsssk. og Skolen i Absalonsgade	3,992.36	500.	»	63,585.66	183.	2,293.20	1,650.	
Østerfarimagsgades Betalingssskole	4,258.	500.	»	54,270.50	85.20	481.20	1,100.	
Charlottevejens —	3,227.96	500.	»	59,783.90	118.20	1,588.80	1,100.	
Matthæusgades —	4,332.	500.	»	65,132.23	109.20	1,155.	1,100.	
Vibenshus —	3,659.6	383.33	»	53,315.26	120.	914.40	1,000.	
Hindegades Friskole	4,000.	500.	350	62,073.29	182.40	1,308.	966.60	
Larsvejstrædes —	3,600.	349.98	»	59,572.2	130.80	1,960.20	925.	
Suhmsgades —	3,700.	500.	350	56,610.11	130.20	1,380.60	900.	
Baadsmændstrædes —	2,600.	500.	»	45,171.70	129.	1,132.20	1,100.	
Dronningensgades —	2,825.	500.	»	40,331.8	108.60	972.	958.30	
Kapelvejens —	3,225.	500.	»	49,660.94	112.80	1,530.60	1,100.	
Ryegades Friskole og Skolen paa Blegdamsvejen..	2,925.	383.34	»	85,134.18	193.80	2,455.80	1,850.	
St. Hans Gades og St. Hans Torvs Friskoler	4,000.	500.	»	58,656.24	129.	1,220.40	1,850.	
Oehlenschlägersgades Friskole	2,724.98	500.	»	47,036.97	126.	1,056.60	1,100.	
Ny Vestergades —	4,000.	500.	»	54,021.45	127.80	1,421.40	1,100.	
Sjællandsgades —	4,000.	500.	»	57,992.37	134.40	2,116.80	1,100.	
Randersgades —	4,000.	500.	»	47,165.23	130.80	488.40	1,100.	
Jagtvejens —	4,000.	500.	»	49,564.71	124.20	809.40	1,100.	
Raadmandsgades —	3,400.	500.	»	55,551.44	128.40	1,795.80	1,100.	
Husumgades —	3,400.	500.	»	51,448.72	124.80	1,312.80	1,041.60	
Istedgades —	3,400.	500.	»	57,576.79	117.60	897.	1,000.	
Enghavevejens —	2,724.98	500.	»	59,397.69	127.20	2,094.60	941.60	
Hellig Kors Kirkes —	3,100.	500.	»	60,443.97	79.80	1,087.80	900.	
Østre Gasværks —	2,925.	383.33	»	51,671.94	128.40	1,282.80	900.	
Haderslevsgades —	2,800.	300.	»	43,629.44	108.	1,365.60	900.	
	107,609.36	14,099.98	1,050	1,695,477.46	3,905.40	40,058.40	33,209.30	

Leje af Lokaler.	Skatter.	Assurance.	Bygningsudgifter.	Inventarium.	Undervisningsapparater.	Skolebiblioteker.	Brændsel.	Belysning.	Renholdelse.	Blandede Udgifter.	Tilsammen.
»	601.76	193.40	1,963.50	861.73	2,380.61	100	2,363.16	1,691.82	821.01	845.11	82,668.74
1,200	461.54	51.	1,925.3	609.11	2,469.99	100	2,387.79	1,797.16	834.14	599.44	92,777.23
»	348.86	31.10	1,166.22	519.62	1,461.64	100	1,676.86	944.72	503.36	373.31	54,704.60
»	491.62	85.56	3,960.65	580.51	2,124.42	100	2,889.93	1,120.21	624.61	566.34	88,593.24
»	496.94	79.94	1,575.20	835.99	1,690.23	100	3,046.38	1,791.5	740.38	526.38	78,164.63
»	774.86	161.16	2,322.47	981.85	2,199.5	100	2,927.3	1,175.84	1,119.9	740.93	84,706.50
»	619.36	134.76	1,437.2	635.11	1,939.32	100	1,941.42	669.75	673.49	780.86	69,625.99
»	580.76	127.54	2,143.65	482.79	2,109.99	100	3,504.84	996.65	838.78	741.4	77,944.90
»	536.96	140.70	2,228.59	455.30	2,739.25	100	1,945.7	955.8	1,149.44	791.38	83,370.20
»	549.52	126.2	2,946.32	339.3	1,927.72	100	2,993.39	661.9	895.50	495.82	70,426.46
250	526.50	13.80	1,360.99	1,256.52	3,999.61	100	2,381.73	1,500.88	865.95	492.9	82,128.40
»	564.46	84.20	2,120.82	760.83	3,691.28	100	2,715.49	1,691.27	1,139.23	616.55	80,022.13
»	491.12	33.10	1,797.44	766.74	2,245.48	100	2,828.36	1,193.52	766.86	449.51	74,243.4
»	448.38	160.10	4,201.75	577.92	3,035.	100	2,371.22	969.54	608.77	532.70	63,638.28
»	435.84	70.40	1,325.97	194.63	2,388.14	100	2,078.6	797.13	664.86	461.64	54,211.68
»	472.86	106.62	1,496.61	686.37	2,630.79	100	2,128.	1,063.	788.96	550.19	66,152.74
1,600	946.58	198.60	6,902.95	496.34	4,654.56	100	3,905.57	1,280.19	1,390.79	779.41	115,197.11
»	922.60	152.14	3,118.95	393.3	2,958.24	100	3,799.74	1,286.41	968.88	557.11	80,612.74
»	590.80	130.90	3,360.29	635.8	3,146.23	100	2,559.54	1,034.35	788.89	460.86	65,351.49
»	593.40	132.30	1,959.84	375.95	2,849.19	100	2,869.84	1,180.59	740.2	619.26	72,591.4
»	771.42	144.98	1,384.82	300.38	3,000.32	100	2,903.20	813.39	768.95	615.25	76,646.28
»	389.26	120.20	2,050.68	673.17	2,649.48	100	2,544.46	1,095.44	786.35	527.36	64,320.83
»	563.46	133.72	1,954.85	478.55	2,304.37	100	2,372.27	1,078.71	864.46	447.9	66,395.79
»	743.50	129.50	1,984.56	258.83	2,824.57	100	3,087.60	738.62	779.91	468.44	73,591.17
500	642.98	129.52	2,313.43	541.29	3,221.	100	2,831.87	871.66	772.86	474.92	70,227.51
»	590.62	127.40	1,921.29	301.6	2,890.47	100	2,339.51	1,069.34	793.95	436.48	74,061.51
»	685.2	133.72	3,590.64	304.60	3,153.34	100	2,949.78	846.78	993.37	448.5	78,991.44
»	804.72	133.2	2,247.96	295.88	3,340.43	100	3,169.9	878.86	920.53	482.18	78,484.24
»	630.68	147.	1,139.25	450.74	3,202.78	100	3,000.90	749.68	1,193.20	561.30	68,407.
»	752.84	169.76	1,864.71	793.92	3,386.24	100	2,640.99	862.22	1,567.92	511.12	61,752.76
3,550	18,029.22	3,582.16	69,766.45	16,842.87	82,613.74	3,000	81,153.9	32,804.95	26,364.51	16,892.12	2,250,009.67

De forenede Kirkeskolers Status den 31te December 1900.

	Kr. ø.
A. Skolen.	
Rentebærende Kapitaler:	
a. I Kuratelets Værge	560,008.
b. Andel i Vor Frelzers Kirkes Midler, beroende hos Magistraten	12,500.
c. Andel i Klarups Legat, beroende hos Samme	200.
d. Andel i Rokkedrejer Weils og Hustrus Legat, beroende hos Samme.....	3,144.
e. Andel i det Bircherodske Legat, beroende hos Universitetet.....	1,530.
Skolebygningen paa Nørregade	88,000.
Skoleinventarium	5,200.
Ejendommen Overgaden o. V. Nr. 28 paa Kristianshavn	85,000.
Kontant.....	22,021. 88
	777,603. 88
Den 31te December 1899 ejedes...	756,016. 79
Formuens Forøgelse i 1900 udgør...	21,587. 09
B. De særlige Legater.	
Rentebærende Kapitaler:	
a. I Kuratelets Værge	135,812.
b. Hos Marineministeriet.....	13,400.
c. Andel i Klarups Legat, beroende hos Magistraten	800.
d. Andel i det Bircherodske Legat, beroende hos Universitetet.....	920.
Kontant.....	1,206. 25
Beholdning af Varer, indkøbte til Konfirmations-Udstyr	402. 83
	152,541. 08
Den 31te December 1899 ejedes...	151,651. 94
Formuens Forøgelse i 1900 udgør...	889. 14

Anciennitets-Liste.

1ste April 1901.

A. Skoleinspektører.

Navn.	Skole.	Fødsels-Dato.	18 Timer eller derover.	Fast Ansættelse.	Inspektør.	Anmærkninger.
1. Nyholm, G. V., Justitsraad, Cand. theol., R. af Dbg.	Prinsesseeg.	13/6 1828	1 Juni 1849	1 Febr. 1866	3,800 Kr.; personligt Tillæg 200 Kr.
2. Hoffmann, A., Cand. theol., R. af Dbg.	Sølvg.	12/8 1830	15 Febr. 1855	1 Maj 1869	3,800 Kr.; pers. Tillæg 200 Kr.
3. Hassager, V. F., Cand. theol., R. af Dbg.	Vestervoldg.	22/9 1835	1 Maj 1862	1 Sept. 1863	1 Aug. 1875	3,800 Kr.; pers. Tillæg 200 Kr.
4. Ellermann, M. J. F., Cand. theol., R. af Dbg.	St. Hansg.	7/2 1842	1 Aug. 1868	1 Dec. 1868	1 Sept. 1881	3,800 Kr.; pers. Tillæg 200 Kr.
5. Nissen, N., Sem. ...	Østerfmgg.	2/2 1834	1 Okt. 1864	1 Jan. 1866	1 Jan. 1883	3,800 Kr.; pers. Tillæg 200 Kr.
6. Petersen, J. P. V., Cand. theol.	Nansensg.	17/2 1843	15 Aug. 1868	1 Sept. 1869	1 Sept. 1883	3,800 Kr.; pers. Tillæg 200 Kr.
7. Rudbeck, A. P. J., Sem.	Matthæusg.	25/2 1842	1 Aug. 1865	1 Aug. 1885	3,800 Kr.; pers. Tillæg 200 Kr.
8. Nielsen, C. A., Sem.	Jagtv.	22/12 1842	1 Nov. 1868	1 Nov. 1869	1 Okt. 1886	3,800 Kr.; pers. Tillæg 200 Kr.
9. Hansen, F. Leth, Sem.	Randersg.	26/1 1841	1 Febr. 1873	1 Jan. 1877	— —	3,800 Kr.; pers. Tillæg 200 Kr.
10. Fog, C. L., Cand. theol., R. af Dbg.	Ny Vesterg.	11/4 1842	1 Dec. 1873	— —	— —	3,800 Kr.; pers. Tillæg 200 Kr.
11. Wiggers, L. O. T., Sem., R. af Dbg.	Hindeg.	30/3 1844	1 Aug. 1887	3,800 Kr.; pers. Tillæg 200 Kr.
12. Borgen, G. V., Cand. mag.	Gasvv.	14/5 1840	1 Jan. 1867	1 Sept. 1870	1 Nov. 1888	3,800 Kr.; pers. Tillæg 200 Kr.

Navn.	Skole.	Fødsels-Dato.	18 Timer eller derover.	Fast Ansættelse.	Inspektør.	Anmærkninger.
13. Bohr, P. G., Cand. philol., R. af Dbg. ...	Submsg.	20/10 1845	15 Aug. 1878	1. Jan. 1880	1. Aug. 1889	3,500 Kr.; pers. Tillæg 200 Kr.
14. Pedersen, C. Hutzen-, Cand. theol.	Larslejstr.	27/10 1848	— 1877	— —	1 Maj 1891	3,500 Kr.; pers. Tillæg 200 Kr.
15. Kleinschmidt, F. F., Sem.	Nørre Allé	11/8 1848	1 Aug. 1874	— 1878	1 Aug. 1891	3,500 Kr.; pers. Tillæg 200 Kr.
16. Lauridsen, P., Sem.	Husumg.	14/9 1846	1 Juni 1877	— 1881	1 Jan. 1892	3,500 Kr.; pers. Tillæg 200 Kr.
17. Bagger, J. S. A., Cand. philol.	Istedg.	9/2 1848	1 Aug. 1883	— 1886	1 Aug. 1892	3,200 Kr.; pers. Tillæg 200 Kr.
18. Bondesen, J. A. N., Sem.	Raadmdsg.	26/12 1844	1 Sept. 1884	— —	— —	3,200 Kr.; pers. Tillæg 200 Kr.
19. Hansen, V. J. A., Cand. theol.	Vibensh.	18/1 1850	1 Marts 1885	— 1887	— —	3,200 Kr.; pers. Tillæg 200 Kr.
20. Lassen, R. C., Sem.	Kapelv.	17/2 1855	1 Febr. 1879	— 1882	— 1894	3,200 Kr.; pers. Tillæg 200 Kr.
21. Nissen, A. M., Sem.	Helligkorsk.	28/7 1852	15 Aug. 1873	— 1878	— 1895	2,900 Kr.; pers. Tillæg 200 Kr.
22. Olsen, J. C., Sem. ...	Charlotteg.	27/10 1855	— 1876	— 1882	— —	2,900 Kr.; pers. Tillæg 200 Kr.; fra 1 Aug. 1878—1 Sept. 1880 under 18 Timer.
23. Boye Jensen, V. J., Sem.	Østre Gasv.	3/2 1850	1 Okt. 1879	— 1883	— 1897	2,900 Kr.; pers. Tillæg 200 Kr.
24. Sørensen, P. F., Sem.	Ryesg.	19/1 1852	— —	— —	— —	2,900 Kr.; pers. Tillæg 200 Kr.
25. Thye, R. M. E., Sem. & Cand. mag.	Haderslevg.	20/11 1859	— 1883	— 1887	— 1898	2,600 Kr.; pers. Tillæg 200 Kr.
26. With, J. C., Cand. phil.	Baadsmostr.	19/1 1851	1 Aug. 1881	— 1885	1 April 1899	2,600 Kr.
27. Kistrup, P., Cand. theol.	Belønnsk.	19/5 1858	1 Aug. 1899 (Anciennitet fra 1 Aug. 1890)	3,500 Kr.
28. Madsen, N. P. B., Sem.	Øhlenschlgg.	5/3 1859	1 Sept. 1881	1 Jan. 1885	1 April 1900	2,600 Kr.
29. Rasmussen, J., Sem.	Enghavev.	15/12 1859	1 Febr. 1883	— 1887	— —	2,600 Kr.
30. Kjær, M. B. C., Sem.	Sjællandsg.	6/5 1859	1 Nov. 1884	— 1889	— 1901	2,600 Kr.

Navn.	Skole.	Fødsels-Dato.	18 Timer eller derover.	Fast Ansættelse.	Inspektør.	Anmærkninger.
31. Petersen, Henriette	Dronngg.	5/8 1850	1 Dec. 1877	1 Jan. 1883	1 Aug. 1894	2,800 Kr.; pers Tillæg 200 Kr.
Nielsen, H., Sem.	18/10 1845	1 April 1887 Forstander for Internatet.	3,560 Kr.
Hermann, A., Oberst- lieutn., R. af Dbg.	7/6 1848	1 April 1897 Gymnastik- inspektør.	2,200 Kr.
Andersen, C. F., Genremaler, R. af Dbg.	24/12 1846	1 Jan. 1887 Tegne- inspektør (Anciennitet fra 1 Juni 1882).	2,000 Kr.

B. Viceinspektører og fast ansatte Lærere.

Navn.	Skole.	Fødsels-Dato.	18 Timer eller derover.	Fast Ansættelse.	Timetal.	Anmærkninger.
Lønningsgraden 3,000 Kr.						
1. Svendsen, P. V. F., Sem.	Sølvg.	9/4 1832	5 Okt. 1853	36	Viceinspektør 1 Maj 1873.
2. Behrens, J. F., Sem.	Gasv.	28/7 1830	1 April 1856	42	Viceinspektør 1 Aug. 1875.
3. Dahl, O., Sem.	Charlotteg.	1/5 1830	1 Nov. 1856	38	Viceinspektør 1 Aug. 1875.
4. Kyhl, C. V., Skrivelærer . . .	Larslejstr.	12/10 1826	1 Maj 1861	1 Aug. 1861	36	
5. Bayer, J. C. T., Cand. phil.	Vestervoldg.	1/7 1830	1 Aug. 1864	1 Dec. 1865	38	
6. Madsen, J., Sem.	Østerfmgg.	20/4 1833	1 Okt. 1864	1 Sept. 1866	37	Viceinspektør 1 Sept. 1885.
7. Janniche, H. E., Tegne- og Skrivelærer	Sølvg.	30/4 1837	1 Marts 1860	— 1868	40	
8. Haase, J. V. N. A. A., Cand. phil.	Baadsmdst.	3/7 1838	1 Aug. 1864	1 Aug. 1869	36	
9. Eschricht, C. L., Cand. phil., Sem.	Vestervoldg.	22/2 1841	1 Aug. 1868	1 Sept. —	42	
10. Kornerup, R. H. J., Cand. theol.	Baadsmdst.	17/2 1842	1 Nov. 1869	1 Jan. 1876	42	Viceinspektør 1 Nov. 1888.
11. Ostermann, H. C., Cand. phil., Sem.	Ny Vesterg.	7/11 1840	1 Sept. 1871	— —	42	Viceinspektør 1 Okt. 1886.
12. Peters, J. A., Sem.	Nansensg.	18/10 1834	1 Okt. 1870	1 Jan. 1877	36	
13. Petersen, C. V., Sem.	Suhmsg.	14/12 1847	1 Jan. 1873	— —	42	Viceinspektør 1 Jan 1892.
14. Ottesen, L. O. C., Cand. phil., Sem.	Raadmsg.	16/7 1842	— —	— —	41	Viceinspektør 1 Aug 1889.
15. Schmidt, C. C., Sem.	Nørre Allé	17/1 1847	13 Febr. 1873	1 Jan. 1878	42	
16. Bendz, F. C. M. P., Cand. theol.	Sølvg.	19/12 1842	1 Aug. 1874	— —	41	
17. Jacobsen, S. P. V., Sem.	Vestervoldg.	31/8 1853	— 1875	1 Jan. 1879	36	Viceinspektør 1 Juni 1899.
18. Nielsen, M., Sem.	Baadsmdst.	4/4 1847	15 Aug. 1876	— —	42	
19. Christiansen, H. J., Sem.	Charlotteg.	14/3 1849	— —	— —	36	
20. Hansen-Blangs, P., Sem.	Nørre Allé	9/8 1841	— —	— —	36	
21. Seerup, J. B., Sem.	—	21/7 1837	— —	— —	36	
22. Jensen, J. G., Sem.	Sølvg.	23/8 1852	1 Aug. 1878	— —	37	
23. Jørgensen, P. J., Sem.	Istedg.	22/10 1848	1 Sept. 1876	— —	42	Viceinspektør 1 Aug. 1892.
24. Mamsen, H. A., Cand. theol.	Raadmsg.	30/10 1843	1 Marts 1878	1 Jan. 1880	42	
25. Møller, C. E., Sem.	—	24/7 1847	15 Aug. 1876	1 Jan. 1881	36	
26. Nielsen, M., Sem.	Hindeg.	20/1 1852	1 Sept. 1876	— —	36	Viceinspektør 1 Sept. 1891.

Navn.	Skole.	Fødsels-Dato.	18 Timer eller derover.	Fast Ansættelse.	Timetæl.	Anmærkninger.
27. Petersen, C. C., Sem.	Sølvg.	7/12 1851	1 Aug. 1878	1 Jan. 1881	36	
28. Halvorsen, C. A., Sem.	Kapelv.	5/11 1837	— 1872	1 Jan. 1882	42	
29. Møller, J. H., Sem.	—	21/6 1850	20 Marts 1877	— —	36	Viceinspektør 1 Aug. 1896.
30. Larsen, H. C., Cand. phil., Sem.	Øhlenschlgg.	13/12 1845	1 Aug. 1878	— —	36	Viceinspektør 1 Aug. 1885.
31. Rasmussen, R. P., Sem. ...	Nørre Allé og Nansensg.	12/5 1853	— —	— —	36	
32. Nehm, F. E., Sem.	Nørre Allé	21/3 1858	1 Maj 1878	1 Jan. 1883	42	
33. Givskov, C. C. F., Sem.	St. Hansg.	20/12 1845	1 Marts 1880	— —	42	
34. Juhler, O. J., Sem.	Gasv.	14/4 1850	1 Aug. 1879	— —	42	
35. Hansen, F. V., Sem.	Istedg.	30/7 1847	1 Maj 1880	— —	36	
36. Jensen, P. L., Cand. phil., Sem.	Nørre Allé	28/4 1848	1 Aug. 1881	— —	36	Viceinspektør 1 Aug. 1892.
37. Larsen, L., Sem.	Østerfmgg.	12/3 1843	1 Sept. 1877	1 Jan. 1884	36	
38. Nielsen, O. C., Sem.	Gasvv.	26/11 1855	1 Jan. 1880	— —	36	
39. Boeck, C. N., Cand. theol.	—	18/9 1850	15 Aug. 1881	— —	30	
40. Hendriksen, A. T. V., Sem.	Raadmdsg.	15/9 1856	1 Marts 1881	1 Jan. 1885	42	
41. Beeken, N. J., Sem.	Vibensh.	23/4 1842	— —	— —	36	
42. Laursen, R., Sem.	Nansensg.	8/11 1856	15 Aug. 1881	— —	42	Viceinspektør 1 Aug. 1894.
43. Peschcke, C. L., Sem.	Dronngg.	24/9 1855	1 Marts 1882	— —	36	Viceinspektør 1 Aug. 1894.
44. Petersen, F. C. C., Sem. ...	Enghavev.	28/4 1851	15 Aug. 1881	— —	40	Viceinspektør 1 Aug. 1895.
45. Henrichsen, A. T., Skrivelærer	Suhmsg.	7/9 1857	1 Aug. 1883	— —	36	
46. Larsen, N. S., Sem.	Sølvg.	5/9 1850	1 Aug. 1881	1 Jan. 1886	41	
47. Weiss, S. V., Sem.,	Vestervoldg.	16/9 1847	1 Maj 1881	— —	37	
48. Nehm, N. P. J., Sem.	Østre Gasv.	25/1 1861	1 Marts 1881	— —	36	Viceinspektør 1 Aug. 1897; i August Maaned 1881 ingen Timer.
49. Andersen, H. L., Cand. pharm.	Sølvg.	5/9 1850	1 Jan. 1883	— —	36	
50. Cammer, S. P. C., Sem. ...	Helligkorsk.	10/7 1858	1 Marts 1882	— —	38	Viceinspektør 1 Aug. 1895.
51. Senstius, G. J., Sem.	Vibensh.	23/11 1856	— —	— —	36	
52. Clemmensen, H. C. S., Sem.	Husung.	17/10 1855	— —	— —	36	
53. Nielsen, C. C. J., Sem. ...	Haderslevg.	28/3 1856	1 April 1882	— —	42	Viceinspektør 1 Aug. 1898
54. Sørensen, L. F. J. L., Sem.	Gasv.	11/4 1856	15 Aug. 1882	— —	42	
55. Arnkiel, H. M., Cand. pharm., Sem.	Sjællandsg.	1/4 1852	— 1883	— —	39	Viceinspektør 1 Aug. 1893.
56. Kastrup, J., Sem.	Matthæusg.	15/1 1857	1 Okt. 1883	— —	36	Viceinspektør 1 Aug. 1895.
57. Claudi-Hansen, R. A., Sem.	St. Hansg.	10/4 1856	— —	— —	42	Viceinspektør 1 Jan. 1899.

Navn.	Skole.	Fødsels-Dato.	18 Timer eller derover.	Fast Ansættelse.	Timetal.	Anmærkninger.
Lønningsgraden 2,700 Kr.						
58. Brandt, P. M. S., Skrivelærer	Vestervoldg.	20/10 1851	1 Aug. 1885	1 Jan. 1887	37	
59. Geleff, P. L., Sem.....	Ryesg.	4/4 1856	6 Marts 1882	— —	42	Viceinspektør 1 Aug. 1897.
60. Knudsen, E. F., Sem.	Kapelv.	21/10 1853	10 — —	— —	42	
61. Christiansen, N. P., Sem.	Sjællandsg.	6/4 1861	15 Aug. —	— —	41	
62. Kjærsgaard, N. A. J., Sem.	Prinsesseg.	23/1 1858	— —	— —	40	Viceinspektør 1 Okt. 1895.
63. Madsen, M. P., Sem., Cand. phil.....	Husumg.	3/1 1858	— —	— —	42	Viceinspektør 1 Aug. 1895.
64. Nielsen, L. E., Sem.....	St. Hansg.	24/9 1857	— —	— —	36	
65. Pedersen, K., Sem., Cand. phil.....	Øhlenschlgg.	9/3 1861	1 Sept. —	— —	36	
66. Johannessen, H. C., Sem.	—	20/3 1856	1 Okt. —	— —	36	
67. Alstrup, H. C. L., Cand. phil.....	Sølvg.	16/6 1854	1 Sept. 1885	— —	38	
68. Hansen, A. G., Sem.	Jagtv.	25/10 1858	1 Febr. 1883	— —	36	Viceinspektør 1 Aug. 1894.
69. Ulrichsen, E. C., Sem. ...	Charlotteg.	14/10 1858	1 Marts 1885	— —	42	
70. Thomsen, H. S., Sem.	Sølvg.	3/8 1852	1 Jan. 1883	1 Jan. 1888	41	
71. Hansen, A. M. G. T., Sem.	Helligkorsk.	15/6 1855	1 Marts —	— —	36	
72. Hansen, P. C., Sem.	Kapelv.	6/2 1860	— —	— —	42	
73. Halle, S. H., Sem.	—	13/12 1862	1 Sept. —	— —	36	
74. Hansen, N., Sem.....	Husumg.	31/8 1855	— —	— —	42	
75. Petersen, L. P. A., Sem...	Matthæusg.	13/2 1861	— —	— —	36	
76. Møller, N. M., Sem.....	Østre Gasv.	14/7 1856	1 Okt. —	— —	36	
77. Gullach, C. C. B., Skrivelærer.....	Vestervoldg.	30/8 1856	1 Jan. 1884	— —	42	
78. Gütthler, L. G., Sem. . . .	Ny Vesterg.	4/1 1857	1 Aug. —	— —	38	
79. Jacobs, E. A., Sem.	Enghavev.	17/3 1857	1 Marts —	— —	38	
80. Hansen, L. D. J. T., Sem..	Ryesg.	15/2 1857	15 — —	— —	36	
81. Larsen, R. W. S., Sem. ..	Charlotteg.	19/9 1862	18 Aug. —	— —	42	
82. Lindholm, P. W. P., Sem.	Baadsmstst.	22/5 1856	1 Sept. —	— —	36	
83. Søre, M. P. M., Sem.....	Vestervoldg.	28/8 1858	1 Okt. —	— —	37	
84. Svendsen, J. P., Sem.	Istedg.	14/5 1858	1 Marts 1885	— —	42	
85. Isager, T. C. C., Sem.....	Enghavev.	30/9 1854	— 1884	1 Jan. 1889	36	I August Maaned 1884 kun 5 Timer.
86. Rüssel, J. J. B., Cand. theol.	Sjællandsg.	30/3 1859	— —	— —	36	
87. Ulrichsen, H. O., Sem....	Hindeg.	13/7 1860	1 Sept. —	— —	37	
88. Schiellerup, J. F. V., Sem.	Enghavev.	13/7 1858	1 Maj —	— —	39	
89. Geleff, N. C. D., Sem.....	Vibensh.	24/11 1857	1 Sept. —	— —	36	Viceinspektør 1 Aug. 1897.

Navn.	Skole.	Fødsels- Dato.	18 Timer eller derover.	Fast Ansættelse.	Timetal.	Anmærkninger.
90. Henriksen, J. A., Sem., Cand. phil.	Prinsesse- og Baads- mandsst.	20/9 1859	1 Jan. 1885	1 Jan. 1889	41	
91. Andersen, H. C., Sem. . .	Husung.	29/7 1858	1 Maj —	— —	42	
92. Mathiesen, M., Sem.	Randersg.	16/9 1863	15 Aug. —	— —	36	
93. Hammerich, O. J. N. H., Cand. phil.	Nansensg.	12/5 1858	1 Sept. —	— —	42	
94. Nissen, H. C., Sem.	Østerfmgg.	19/1 1859	— —	— —	36	
95. Thomsen, C., Sem.	Haderslevg.	22/2 1852	— —	— —	36	
96. Jensen, J. C. T. L., Sem.	Sjællandsg.	23/2 1850	1 Marts 1886	— —	42	
Lønningsgraden 2,400 Kr.						
97. Hansen, L., Cand. phil., Sem.	Hindeg.	16/3 1862	1 Marts 1885	1 Jan. 1890	36	
98. Jensen, H., Sem.	Sjællandsg.	25/12 1860	1 Aug. —	— —	36	
99. Kristensen, H., Sem.	Istedg.	26/10 1859	1 Marts —	— —	40	
100. Pallisgaard, S. N., Sem.	Gasvv.	21/1 1860	10 —	— —	42	
101. Jensen, J. H., Sem.	Suhmsg.	20/1 1860	15 April —	— —	38	
102. Hammer, C. F. T. E., Sem., Cand. phil.	Jagtv.	30/12 1861	1 Maj —	— —	36	
103. Bredmose, J. E., Sem. . .	Prinsesseg.	7/9 1857	15 Aug. —	— —	42	
104. Schmidt, J. C. B., Cand. phil.	—	21/5 —	— —	— —	39	
105. Eriksen, J. P. N., Sem. . .	Baadsmdst.	20/12 1860	1 Sept. —	— —	36	
106. Gadegaard, C. N. A., Sem., Cand. phil.	Sjællandsg.	3/5 1862	1 April 1886	— —	42	
107. Florentzen, P. K. L., Cand. theol.	Jagtv.	14/2 1860	1 Sept. 1885	— —	24	
108. Østrup, C. P. L., Sem.	Gasvv. og Istedg.	8/6 1851	— 1883	— —	36	
109. Knudsen, J. H., Sem. . . .	Nansensg.	30/10 1863	1 Jan. 1886	— —	36	
110. Christensen, P. C., Sem.	Vibensh.	23/10 1858	— —	— —	36	

Navn.	Skole.	Fødsels- Dato.	18 Timer eller derover.	Fast Ansættelse.	Timetal.	Anmærkninger.
111. Nehm, J. M., Sem.....	Nørre Allé	23/3 1853	1 Jan. 1886	1 Jan. 1890	42	
112. Jensen, F., Sem.....	Matthæusg.	19/2 1860	1 Marts —	— —	41	
113. Larsen, V. C. N., Sem., Cand. phil.....	Husumg.	17/8 1865	— 1885	1 Jan. 1891	37	
114. Lundbye, C. P. C., Sem., Cand. mag.....	Ny Vesterg.	30/12 1864	15 Aug. —	— —	36	Fra 1 Aug. 1886—1 Marts 1889 under 18 Timer.
115. Meier, C. A., Sem.	Vibensh.	5/10 1858	1 Okt. —	— —	36	
116. Møller, L. P., Sem.....	Prinsesseg. og Baads- mandsstr.	29/5 1861	1 April 1886	— —	42	
117. Scheuermann, F. W. T., Sem.	Sjællandsg.	17/7 1859	1 Marts —	— —	42	
118. Hammer, H. L. A., Sem..	Østerfmgg.	16/1 1863	— 1887	— —	39	
119. Jensen, L., Sem., Cand. phil.....	—	31/1 1862	15 Aug. 1886	— —	37	
120. Møller, C. F., Cand. phil., Sem.	Ny Vesterg.	16/8 1860	— —	— —	38	
121. Sørensen, L. A., Sem....	Øhlenschlgg.	19/6 1862	— —	— —	40	
122. Kristensen, A. V. K., Sem.	Suhmsg.	2/3 1863	— —	— —	41	
123. Petersen, H., Sem.....	Istedg.	29/8 1861	— —	— —	38	
124. Mynster, P. G., Cand. theol.	Vestervoldg.	29/3 1861	1 Nov. —	— —	42	
125. Bülow, P. C., Sem.	Enghavev.	7/9 1853	15 — —	— —	39	
126. Rasmussen, J. K., Sem..	Randersg.	24/11 1863	1 Dec. —	— —	40	
127. Dølling, S. V., Skrivelerer	Raadmdsg.	29/8 1863	1 Sept. —	1 Jan. 1892	36	
128. Hoffmann, C. C. L., Skrive- lærer	Hindeg.	22/5 1861	1 Aug. —	— —	36	
129. Knudsen, P. S., Sem....	Østre Gasv.	23/12 1865	15 — —	— —	39	
130. Thyregod, S. T., Sem....	Jagtv.	6/2 1863	— —	— —	36	
131. Fjelstrup, F. A. F., Sem., Cand. phil.....	Østre Gasv.	1/1 1864	1 Okt. —	— —	30	
132. Jensen, J. P., Sem.....	Rymsg.	11/2 1868	1 Sept. —	— —	36	
133. Jensen, G. H. E., Sem... Vestervoldg.		7/12 1862	11 Okt. —	— —	37	
134. Müller-Geiel, L. C., Sem.	Ny Vesterg.	7/9 1863	1 Dec. —	— —	38	
135. Rasmussen, F., Sem.....	Suhmsg.	17/1 1850	1 Jan. 1887	— —	36	
136. Christiansen, P., Sem... Istedg.		21/12 1864	— —	— —	42	
137. Hansen, H., Sem.	Kapelv.	4/4 1861	1 April —	— —	41	
138. Wilster, H. H., Sem.	Ny Vesterg.	27/9 1861	1 Marts —	— —	36	
139. Pedersen, P. A., Sem.... Raadmdsg.		11/11 1861	1 Aug. —	— —	42	
140. Nielsen, T. M. R., Sem. . Istedg.		5/11 1864	1 April —	— —	42	
141. Caspersen, J. C. M., Sem., Cand. phil.....	Randersg.	17/2 1858	1 Maj —	— —	36	

Navn.	Skole.	Fødsels-Dato.	18 Timer eller derover.	Fast Ansættelse.	Timetal.	Anmærkninger.
142. Andersen, A., Sem.	Larslejst.	13/6 1858	15 Aug. 1887	1 Jan. 1892	40	
143. Holm, J. T., Sem.	Matthæusg.	18/4 1863	1 Dec. —	— —	36	
Lønningsgraden 2,100 Kr.						
144. Blach, N. M., Sem.	Jagtv.	8/6 1861	15 Aug. 1887	1 Jan. 1893	42	
145. Bøcker, A. K. F., Sem. Student	Helligkorsk.	7/4 1867	— —	— —	36	
146. Christensen, C. T., Sem..	Prinsesse- og Baads- mandsst.	11/5 1860	— —	— —	41	
147. Gormsen, C. C., Sem., Cand. mag.	Ryessg.	10/7 1865	— —	— —	36	
148. Hansen, J. K., Sem.	Vibensh.	18/2 1863	1 Marts 1888	— —	36	
149. Jensen, J. J., Sem.	Sølvg.	26/8 1861	15 Aug. 1887	— —	40	
150. Thiesen, M. M., Sem. ...	Raadmdsg.	14/9 1862	— —	— —	42	
151. Nielsen, P. K., Sem.	Jagtv.	27/4 1863	1 Sept. —	— —	39	Tidligere ansat fra 17 April 1884 til 31 Marts 1885
152. Lund, H. G. H., Sem. ...	Baadsmdst.	6/10 1863	1 Marts 1888	— —	42	
153. Bjerregaard, M. N., Sem.	Nansensg.	31/7 1859	1 Okt. 1887	— —	41	
154. Svinding, C. E., Sem....	Helligkorsk.	26/1 1864	1 Aug. 1888	— —	36	
155. Christiansen, N., Sem. .	Jagtv.	27/10 1858	1 Marts —	— —	42	
156. Dahl, A. P., Sem.	Randersg.	13/11 1857	15 Aug. —	— —	36	Viceinspektør 1 Apr. 1901.
157. Muxoll, T. J., Sem.	Matthæusg.	9/12 1864	1 Jan. —	1 Jan. 1894	36	
158. Sørensen, J. V., Sem....	Hindeg.	10/2 1862	1 Febr. —	— —	42	
159. Bon, F. J., Cand. phil. ...	—	20/7 1866	1 Aug. —	— —	36	
160. Nielsen, N. C., Sem., Cand. phil.	Ny Vesterg.	26/7 1863	1 Marts —	— —	36	
161. Olsen, N. P., Sem.	Østerfmgg.	19/12 1863	— —	— —	40	
162. Bonde, C. A. D., Sem. ...	Øhlenschlgg.	8/1 1865	15 Aug. —	— —	42	
163. Magnussen, O. E. C., Sem.	Raadmdsg.	20/1 1861	— —	— —	36	
164. Møller, C. J., Sem.	Vibensh.	6/10 1857	— —	— —	42	
165. Wulffsen, V. F., Sem., Cand. phil.	Istedg.	17/1 1866	1 Sept. 1888	— —	38	

Navn.	Skole.	Fødsels-Dato.	18 Timer eller derover.	Fast Ansættelse.	Timetal.	Anmærkninger.
166. Uttenthal, A. V., Sem. . .	Suhmsg.	10/8 1864	1 Marts 1889	1 Jan. 1894	42	
167. Jørgensen, J. P., Sem. . .	Nansensg.	12/11 1863	1 Dec. 1888	— —	42	
168. Nørby, J. G., Sem.	Suhmsg.	19/7 1864	1 Nov. 1888	— —	42	
169. Aaby, C. J. N., Sem.	Charlotteg.	23/2 1855	1 Marts 1889	— —	42	
170. Beck, N. C., Cand. theol. .	Sjællandsg.	20/2 1864	— —	1 Jan. 1895	42	
171. Høpfner, O., Cand. phil. .	Rymsg.	13/12 1863	— —	— —	40	
172. Lynge, V., Sem.	Baadsmdst.	16/11 1864	1 Aug. 1889	— —	36	
173. Kallehauge, H. C. A., Sem.	Raadmsg.	7/7 1856	15 Aug. 1889	— —	42	
174. Lyngs, P. C. P., Sem.	Prinsesseg.	21/5 1860	— —	— —	37	
175. Mortensen, C. F. P., Cand. phil., Sem.	Sølvg.	25/5 1864	— —	— —	39	
176. Nielsen, M. P., Sem.	Rymsg.	25/10 1866	— —	— —	36	
177. Petersen, C. G., Sem.	Østerfmgg.	23/11 1868	— —	— —	38	
178. Kehler, K., Sem.	Randersg.	8/1 1865	— —	— —	42	
179. Rosenkjær, H. N., Sem. . .	Raadmsg.	24/8 1851	— —	— —	36	
180. Schmidt, J. S., Cand. phil.	Vestervoldg.	4/11 1849	— —	— —	42	
181. Thorsen, T. F., Tegnelærer	Prinsesseg. og Baadsmandsstr.	9/11 1851	1 Okt. 1877	1 Jan. 1899	40	Begyndelseslønn 2,100 Kr.
182. Petersen, O. P. W. G., Tegnelærer	Charlotteg., Jagtv. og Raadmsg.	28/6 1859	1 Aug. 1887	— —	42	do.
183. Grossmann, C., Tegnelærer	Hindeg.	13/10 1849	— 1882	— —	39	do.
184. Paustian, C. H. O., Tegnelærer	Nansensg. og Suhmsg.	4/7 1852	— 1886	— —	38	do.
185. Hassing, P. C., Tegnelærer	St. Hansg. og Sjællandsg.	28/6 1854	1 Jan. 1884	— —	41	do.
186. Rasmussen, H. P., Tegnelærer	Øhlenschlægersg. og Haderslevg.	29/7 1860	— 1886	— —	31	do.
187. Schmidt, C. H. F., Tegnelærer	Randersg.	27/4 1858	1 Aug. 1887	— —	30	do.
188. Lumbye, C. C., Sanglærer	Sølvg. og Nansensg.	9/7 1841	1 Febr. 1868	— —	36	do.
189. Petersen, P. A. H., Sanglærer	Nansensg. og Larslejstr.	14/12 1248	1 Dec. 1873	— —	43	do.
190. Hornbeck, A. A. L., Sanglærer	Vestervoldg. og Nørre Allé	23/7 1840	1 Aug. 1874	— —	36	do.

Navn.	Skole.	Fødsels-Dato.	18 Timer eller derover.	Fast Ansættelse.	Tinetal.	Anmærkninger.
191. Henneberg, E. P., Sanglærer	Raadmdsg. og Helligkorsk.	5/3 1837	1 Nov. 1876	1 Jan. 1899	34	Begyndelseslønning 2,100 Kr.
192. Didriksen, O. E. A., Sanglærer	Sølv. og Gasvv.	6/4 1852	1 Aug. 1879	— —	41	do.
193. Madsen, Thorvald, Sanglærer	Hindeg. og Suhmsg.	19/6 1842	— 1878	— —	36	do.
194. Ørsbjerg, O. G., Sanglærer	St. Hansg. og Helligkorsk.	9/2 1848	1 Jan. 1881	— —	39	do.
195. Møllerup, C. F., Sanglærer	Rymsg.	24/7 1841	1 Aug. —	— —	36	do.
196. Berg, J. F., Sanglærer ...	Prinsesse- og Ny Vesterg.	21/5 1851	1 Okt. 1883	— —	30	do.
197. Vater, A. V. M., Krigsraad, Sanglærer	Nørre Allé, Østerfmg. og Raadmdsg.	11/2 1835	1 Sept. 1885	— —	42	do.
198. Hansen, H. P. E., Sanglærer	Matthæusg., Øhlenschlægersg. og Ny Vesterg.	30/1 1861	1 Marts 1890	— —	32	do.
199. Nielsen, G. S., Sanglærer.	Vibensh., Randersg. og Østre Gasv.	29/1 1859	1 Aug. 1888	— —	38	do.
200. Sandberg, A., Sanglærer	Charlotteg. og Husumg.	8/4 1864	— —	— —	42	do.
Lønningsgraden 1,800 Kr.						
201. Rasmussen, H. P., Sem..	Charlotteg.	22/8 1866	1 Aug. 1889	1 Jan. 1896	42	
202. Bruun, A. P., Sem.	Hindeg.	21/3 1850	1 Juli 1889	— —	39	
203. Mortensen, R. C., Sem...	Charlotteg.	25/11 1862	1 Marts 1890	— —	30	
204. Dahl, N. F., Sem.....	Gasvv.	4/8 1860	16 Sept. 1889	— —	42	
205. Rasmussen, J., Sem.	Sjællandsg.	21/6 1861	1 Sept. 1889	— —	42	
206. Svendsen, A. E., Sem....	Nørre Allé	24/12 1852	1 Marts 1890	— —	42	

Navn.	Skole.	Fødsels-Dato.	18 Timer eller derover.	Fast Ansættelse.	Timet.	Anmærkninger.
207. Jensen, C., Sem.	St. Hansg.	4/4 1866	1 Dec. 1889	1 Jan. 1896	42	
208. Jepsen, M. D., Cand. theol.	Matthæusg.	3/11 1864	1 Febr. 1890	— —	36	
209. Funck, H. V., Sem.	Vibensh.	7/2 1867	1 Marts 1890	— —	42	
210. Greve, H. J., Sem.	Raadmdsg.	19/9 1865	— —	— —	42	
211. Kristensen, N. K., Sem..	Enghavev.	3/6 1859	— —	— —	42	
212. Nielsen, J. P., Sem.	Randersg.	7/3 1867	— —	— —	42	
213. Petersen, V. E., Sem. ...	Vibensh.	11/9 1868	— —	— —	36	
214. Jacobsen, C. A., Sem. ...	Østre Gasv.	17/11 1865	1 April 1890	1 Jan. 1897	36	
215. Christensen, C. J. G., Sem.	Prinsesseg. og Baads- mandsst.	1/2 1864	15 Aug. 1890	— —	42	
216. Mosdal, P. S., Sem.	Nansensg.	30/12 1860	— —	— —	42	
217. Petersen, C. F. L., Sem..	Gasvv.	15/11 1863	— —	— —	42	
218. Schlägelberger, C. B., Sem.	Haderslevg.	26/6 1866	1 Jan. 1891	— —	36	
219. Iversen, A. D., Cand. theol.	Helligkorsk.	24/8 1860	1 Sept. 1890	— —	42	
220. Clausen, J., Sem.	—	26/11 1866	10 Sept. 1890	— —	36	
221. Pedersen, P. M., Sem.	Randersg.	7/7 1866	1 Okt. 1890	— —	42	
222. Korse, J. H., Sem.	Øhlenschlgg.	2/5 1864	— —	— —	42	
223. Jensen, A. J. J., Sem.	Larslejstr.	7/3 1867	1 Decb. 1890	— —	42	
224. Olsen, J. P., Sem.	Matthæusg.	17/12 1869	— —	— —	36	
225. Branth, H. V., Cand. theol.	St. Hansg.	11/9 1865	1 Aug. 1891	— —	18	
226. Lund, L. C. M., Sem.	Helligkorsk.	24/7 1864	1 Jan. 1891	— —	38	
227. Rasmussen, P., Sem., Cand. phil.	Hindeg.	24/12 1863	— —	— —	38	
228. Larsen, C. H., Sem.	Helligkorsk.	4/6 1868	1 Marts 1891	1 Jan. 1898	37	
229. Skarvig, N. P. K. N., Sem., Cand. phil.	Jagtv.	7/10 1866	— —	— —	42	
230. Andersen, A. K., Sem. ...	Randersg.	3/3 1872	1 April 1891	— —	38	
231. Andersen, S. E., Cand. phil., Sem.	Larslejstr.	8/12 1859	1 Aug. 1891	— —	36	
232. Christensen, L., Sem.	Enghavev.	8/7 1853	1 Maj 1891	— —	40	
233. Andersen, A., Sem.	Charlotteg.	11/3 1865	15 Aug. 1891	— —	42	
234. Hansen, M., Sem.	Prinsesseg.	29/3 1865	— —	— —	42	
235. Schad, J. L. H., Cand. theol.	Larslejstr.	13/2 1861	— —	— —	36	
236. Schiøler, C. A. S., Cand. phil., Sem.	—	22/7 1855	— —	— —	42	
237. Zangenberg, V. G., Sem.	Baadsmdst.	22/2 1870	— —	— —	36	
238. Hessel, C. P., Cand. theol.	Østfmgg.	7/8 1864	1 Sept. 1891	— —	36	
239. Pedersen, J. V., Sem. ...	Hindeg.	10/10 1866	15 Sept. 1891	— —	36	

Navn.	Skole.	Fødsels-Dato.	18 Timer eller derover.	Fast Ansættelse.	Timet.	Anmærkninger.
240. Lassen, F. A., Sem.	Husumg.	23/7 1866	1 Okt. 1891	1 Jan. 1898	40	
241. Bæksted, M. P. A., Sem..	Charlotteg.	11/12 1869	1 Dec. 1891	— —	41	Fra 1 Okt. 1892 til 1 April 1894 ingen Timer.
242. Kristensen, K. N., Sem..	Randersg.	31/3 1868	— —	— —	42	
243. Svane, J. K., Sem.....	—	7/7 1867	1 Aug. 1892	— —	42	
244. Jensen, K. Vestergaard, Sem.	Vestervoldg.	19/3 1855	15 Jan. 1892	— —	36	
245. Christoffersen, J., Sem..	Østre Gasv.	20/1 1866	1 Marts 1892	— —	42	
246. Nielsen, H. P., Sem.....	Matthæusg.	18/10 1863	— —	— —	36	
247. Biering, P. H., Cand.theol.	Suhmsg.	21/2 1862	21 Marts 1892	— —	30	
248. Bonde, T. N. S., Sem. ...	Enghavev.	16/12 1866	15 Aug. 1892	— —	40	
249. Christensen, C., Sem. ...	Prinsesseg.	19/3 1863	— —	— —	42	
250. Knudsen, H. P., Sem. ...	Husumg.	31/8 1867	1 Marts 1893	— —	36	
251. Lomborg, M. J. A. S., Sem.	St. Hansg.	22/9 1863	15 Aug. 1892	— —	42	
252. Lund, J. C. V., Sem.....	Øhlenschlgg.	25/10 1863	— —	— —	40	
253. Mikkelsen, J. P. J., Sem.	Larslejstr.	27/7 1870	— —	— —	42	
254. Nielsen, H. F., Sem.....	Haderslevg.	23/12 1861	1 Sept. 1892	— —	42	
255. Nielsen, R., Sem.....	Kapelv.	12/3 1867	15 Aug. 1892	— —	41	
256. Olsen, J. P., Sem.....	Ryesg.	29/5 1869	— —	— —	42	
257. Pedersen, M., Sem.....	Helligkorsk.	17/5 1865	— —	— —	36	
258. Pedersen, R. H., Sem., Cand. phil.....	Raadmdsg.	17/6 1870	1 Marts 1893	— —	36	
259. Gellert, C. L., Sem.....	Istedg.	30/1 1858	1 Sept. 1892	— —	42	
260. Scheuer, M. K., Sem.....	Ryesg.	30/4 1863	— —	— —	42	
261. Nyholm, J. C. W., Cand.theol.	Baadsmdst.	5/1 1867	1 Okt. 1892	— —	39	
262. Baumgarten, H. C. P. H., Cand. theol.....	—	10/6 1857	1 Jan. 1893	— —	37	
263. Christensen, L., Sem. ...	—	24/9 1859	1 Aug. 1893	— —	36	
264. Krenchel, C. G., Cand. phil., exam. polyt.....	Enghavev.	8/5 1853	1 Jan. 1893	— —	40	
265. Svane, H. A., Sem.	Randersg.	30/9 1869	— —	— —	42	
266. Jacobsen, C. C., Sem....	—	11/3 1869	1 Marts 1893	— —	36	
267. Jørgensen, H. A., Cand. phil., Sem.	Istedg.	8/2 1868	— —	— —	39	
268. Nielsen, J. N. T., Sem. ...	Enghavev.	31/3 1865	1 Aug. 1893	— —	40	
269. Simonsen, J., Sem.....	Nørre Allé.	11/2 1868	— —	— —	39	
270. Christensen, C. C. H., Sem.	Larslejstr.	11/1 1871	15 Aug. 1893	— —	40	
271. Hansen, M. B., Cand. theol.	—	26/4 1865	— —	— —	42	Viceinspektør 1 Apr. 1900.
272. Nielsen, F. V., Cand. theol.	Østre Gasv.	8/12 1863	— —	— —	36	
273. Sillesen, P. T., Sem.	Øhlenschlgg.	11/8 1870	— —	— —	40	
274. Bengtsson, S. O., Sem. ...	Helligkorsk.	23/10 1871	1 Sept. 1893	— —	41	

Navn.	Skole.	Fødsels-Dato.	18 Timer eller derover.	Fast Ansættelse.	Timetal.	Anmærkninger.
275. Hansen, C. A., Sem.....	Nansensg.	10 $\frac{1}{2}$ 1866	1 Sept. 1893	1 Jan. 1898	42	
276. Lauritzen, J. C. Q., Tegnelærer	Nørre Allé og Husung.	12 $\frac{10}{10}$ 1840	15 Aug. 1887	1 Jan. 1899	42	Begyndelseslønning 1,800 Kr.
277. Nielsen, N. R., Tegnelærer	Jagtv. og Helligkorsk.	17 $\frac{9}{9}$ 1858	1 Aug. 1891	— —	41	do.
278. Hartvig, F. V., Tegnelærer.	Ryesg.	4 $\frac{7}{7}$ 1859	1 Jan. 1890	— —	41	do.
279. Blom, G., Tegnelærer	Enghavev.	21 $\frac{2}{2}$ 1866	15 Aug. 1888	— —	20	do.
280. Lubich, C. A. G. C., Tegnelærer	Ny Vesterg.	10 $\frac{4}{4}$ 1856	1 Aug. 1889	— —	31	do.
281. Dittmann, H. G., Tegnelærer	Kapelv. og Helligkorsk.	27 $\frac{3}{3}$ 1861	1 Aug. 1892	— —	41	do.
282. Jensen, S. C., Tegnelærer.	Østerfmgsg.	6 $\frac{10}{10}$ 1870	1 Aug. 1894	— —	34	do.
283. Svendsen, C. C. R., Sanglærer	Baadsmdst. og Dronngsg.	20 $\frac{11}{11}$ 1856	1 Jan. 1891	— —	38	do.
284. Kannevorff, N. O., Sanglærer	Charlotteg.	9 $\frac{4}{4}$ 1865	1 Aug. 1891	— —	24	do.
285. Christiansen, M., Sanglærer	Ny Vesterg., Istedg. og Helligkorsk.	17 $\frac{4}{4}$ 1854	1 Aug. 1892	— —	39	do.
286. Nielsen, J. C., DM., Gymnastiklærer	Suhmsg.	27 $\frac{2}{2}$ 1834	Ansæt 1 Juni 1861	— —	36	do.
287. Bohse, F. C., DM., Gymnastiklærer	Ryesg.	22 $\frac{9}{9}$ 1844	Ansæt 1 April 1868	— —	37	do.
288. Schmidt, J. P. S., Krigsassessor, DM., Gymnastikl..	Vestervoldg.	29 $\frac{1}{1}$ 1843	Ansæt 1 Maj 1868	— —	38	do.
289. Jantzen, C. A., DM., Gymnastiklærer	Hindeg.	18 $\frac{7}{7}$ 1833	1 April 1885	— —	32	do.
290. Nielsen, N. C., Krigsassessor, D.M., Gymnastiklærer .	Sølvg.	13 $\frac{3}{3}$ 1845	13 April 1885	— —	36	do.
291. Nielsen, J., Krigsassessor, DM., Gymnastiklærer	Vibensh.	10 $\frac{5}{5}$ 1841	1 Novbr. 1886	— —	38	do.
292. Schumacher, H., Krigsassessor, DM., Gymnastikl..	Larslejt.	31 $\frac{1}{1}$ 1845	Ansæt 1 Novbr. 1880	— —	36	do.
293. Hansen, J. A. C., Gymnastiklærer	Helligkorsk.	2 $\frac{3}{3}$ 1851	Ansæt 1 Marts 1884	— —	36	do.
294. Lindgreen, C. S., Krigsassessor, DM., Gymnastikl..	Kapelv.	17 $\frac{10}{10}$ 1847	Ansæt 9 April 1885	— —	38	do.
295. Hansen, O., Gymnastiklærer	Østre Gasv.	23 $\frac{1}{1}$ 1856	1 Febr. 1889	— —	36	do.
296. Gether, A., Cand. phil....	Belønnsk.	25 $\frac{11}{11}$ 1866	1 Aug. 1891	1 Jan. 1900 (Anciennitet fra 1 Jan. 1899)	36	do.

Navn.	Skole.	Fødsels-Dato.	18 Timer eller derover.	Fast Ansættelse.	Timetal.	Anmærkninger.
297. Wilkenschildt, W. H. N., Sanglærer	Nørre Allé og Sulmsg.	22/4 1851	1 Aug. 1895	1 Jan. 1900	29	Begyndelseslønn 1,800 Kr.
298. Lorentzen, J. P. C., Krigs-assessor, DM., Gymnastikl.	Baadsmdst.	7/1 1852	1 Sept. 1889	— —	36	do.
299. Sørensen, O. V. M., Gymnastiklærer	Nørre Allé, Jagtv. og Husung.	20/7 1858	1 Marts 1899	— —	36	do.; tidligere i flere Aar over 18 Timer.
300. Lauritzen, F. F. F., Gymnastiklærer	Sølv. og Østerfmgsg.	4/4 1859	1 Okt. 1885	— —	36	do.
301. Jensen, J., DM., Gymnastiklærer	Ny Vesterg. og Haderslevg.	12/10 1850	1 Nov. 1886	— —	36	do.
302. Rasmussen, J. P., Krigs-assessor, DM., Gymnastikl.	Ryesg.	21/8 1855	1 Sept. 1894	— —	37	do.
303. Petersen, J., Gymnastiklærer	Jagtv.	6/11 1850	1 Aug. 1893	— —	36	do.
304. Mogensen, H. J., Cand. theol.	Belønnsk.	21/4 1871	1 Aug. 1892	1 Jan. 1901	36	do.
305. Wilhelmi, E. F., Sanglærer	Istedg., Eng-havev. og Haderslevg.	1/8 1869	1 Sept. 1896	— —	35	do.
306. Rasmussen, J. P., Gymnastiklærer	Charlotteg., Sjællandsg. og Randersg.	31/5 1859	1 Aug. 1899	— —	38	do.; tidligere i flere Aar over 18 Timer.
307. Wolff, J. F., DM., Gymnastiklærer	Gasvv.	29/9 1848	1 Okt. 1893	— —	24	do.; i August Maaned 1898 under 18 Timer.
Lønningsgraden 1,500 Kr.						
308. Hansen, H. C., Sem.	Øhlenschlgg.	17/2 1869	1 Marts 1894	1 Jan. 1899	42	
309. Grundal, J., Sem.	Prinsesseg.	5/9 1863	14 Aug. 1894	— —	36	
310. Pedersen, S., Sem.	Gasvv.	18/6 1864	— —	— —	42	

Navn.	Skole.	Fødsels-Dato.	18 Timer eller derover.	Fast Ansættelse.	Timetæl.	Anmærkninger.
311. Stampe, A. V. T., Sem...	Østerfmgsg.	$26/6$ 1869	14 Aug. 1894	1 Jan. 1899	40	
312. Jørgensen, H. K., Sem. .	Charlotteg.	$25/12$ 1863	— —	— —	36	
313. Rützebeck, H. T., Cand. jur., Sem.....	Ny Vesterg.	$22/11$ 1867	— —	— —	36	
314. Andersen, A. P., Sem., Cand. phil.....	Randersg.	$31/1$ 1865	— —	— —	18	
315. Karpf, M. C. H. C., Cand. theol.....	Husumg.	$20/12$ 1863	1 Nov. 1894	— —	37	
316. Møller, H. C., Sem.....	Ryesg.	$22/9$ 1858	— —	— —	42	
317. Jørgensen, J., DM., Gymnastiklærer.....	Enghavev.	$16/12$ 1849	1 Aug. 1891	— —	36	
318. Elmgreen, P. C., DM., Gymnastiklærer.....	Raadmdsg.	$29/3$ 1836	1 Aug. 1888	— —	36	
319. Nielsen, J. P., Gymnastiklærer.....	Charlotteg.	$4/6$ 1859	1 Aug. 1892	— —	38	
320. Keil, C. P. H. A., Gymnastiklærer.....	Nørre Allé	$15/9$ 1859	1 Sept. 1894	— —	36	
321. Jakobsen, O. P., Gymnastiklærer.....	Istedg.	$12/7$ 1855	1 Aug. 1892	— —	36	
322. Johansen, E. L. P., Gymnastiklærer.....	Øhlenschlgg.	$1/12$ 1855	1 Nov. 1894	— —	36	
323. Petersen, H., Cand. theol.	Larslejstr.	$7/11$ 1867	1 Aug. 1895	1 Jan. 1900	36	
324. Laursen, L. K., Sem.....	—	$20/8$ 1859	— —	— —	42	
325. Biilmann, R. J., Sem....	Haderslevg.	$25/12$ 1869	1 Marts 1895	— —	42	
326. Jensen, J. C., Cand. theol.	Ø. Gasv.	$16/3$ 1867	16 Aug. 1895	— —	42	
327. Krogsgaard, A. M. R., Sem.	Raadmdsg.	$5/12$ 1869	— —	— —	37	
328. Lützhøft, K. C. H., Cand. theol.....	St. Hansg.	$15/4$ 1869	— —	— —	36	
329. Kirchheiner, P., Sem....	Suhmsg.	$10/1$ 1868	— —	— —	42	
330. Jørgensen, R. J., Sem...	Randersg.	$3/4$ 1873	— —	— —	36	
331. Buur, C., Cand. mag.....	Jagtv.	$26/9$ 1864	— —	— —	18	
332. Filskov, N. N., Sem.	Helligkorsk.	$28/2$ 1866	— —	— —	36	
333. Eriksen, M., Sem.....	—	$18/11$ 1866	1 Sept. 1895	— —	40	
334. Farre, N. E., Sem.	Istedg.	$25/9$ 1868	— —	— —	39	
335. Nielsen, J. P., Sem.	Enghavev.	$8/1$ 1857	— —	— —	39	
336. Westerkjær, A. C., Sem.	St. Hansg.	$2/1$ 1873	— —	— —	37	
337. Stryhn, H. C., Cand. mag.	Matthæusg.	$11/12$ 1866	— —	— —	36	
338. Robdrup, A., Sem.	—	$12/2$ 1870	— —	— —	36	
339. Hansen, K. F. P., Cand. phil.....	Husumg.	$4/5$ 1870	1 Okt. 1895	— —	36	
340. Ahrenst, V. J., Sem.	Haderslevg.	$17/1$ 1871	— —	— —	42	

Navn.	Skole.	Fødsels-Dato.	18 Timer eller derover	Fast Ansættelse.	Timetotal	Anmærkninger.
341. Jørgensen, J. P., Sem.	Hindeg.	15/3 1867	1 Okt. 1895	1 Jan. 1900	42	
342. Abildgaard, N. N., Sem.	Prinsesseg.	8/6 1866	— —	— —	40	
343. Hansen, H. R., Sem.	Ryseg.	29/2 1868	1 Jan. 1896	— —	36	
344. Grouleff, A. G., Tegnelærer	Istedg. og Enghavev.	19/12 1858	1 Okt. 1894	— —	36	Fra 1 Marts—1 Aug. 1895 under 18 Timer.
345. Breum, F. C., Tegnelærer.	Vestervoldg. og Matthg.	28/7 1869	1 Okt. 1895	— —	38	
346. Sørensen, O., Gymnastiklærer	Husumg.	17/1 1837	1 Jan. 1896	— —	20	
347. Andersen, C., Sem., Sløjdlærer	St. Hansg.	21/7 1859	15 Okt. 1895	— —	40	
348. Korsholm, J. J., Sløjdlærer	Enghavev.	19/1 1854	1 Nov. 1895	— —	40	
349. Richardt, P. J., Cand. theol., Sløjdlærer	Larslejt.	2/10 1866	— —	— —	24	
350. Hansen, S., Cand. theol.	Hindeg.	28/1 1859	1 Febr. 1896	1 Jan. 1901	30	
351. Jensen, A., Sem.	Østerfmgsg.	17/3 1871	1 Marts 1896	— —	40	
352. Pedersen, P. J., Sem.	Øhlenschlgg.	8/4 1870	— —	— —	42	
353. Fisker, A., Sem.	Vibensh.	21/4 1870	— —	— —	42	
354. Wilster, M. H., Sem.	Helligkorsk.	6/6 1870	— —	— —	40	
355. Munk, C. B. S., Sem.	Nørre Allé.	3/10 1860	15 Aug. 1896	— —	36	
356. Kristensen, J. J. N., Sem.	Kapelv.	4/12 1870	— —	— —	41	
357. Thomsen, T., Sem.	Matthæusg.	20/1 1870	— —	— —	39	
358. Christensen, H. P. J., Sem.	Husumg.	22/11 1870	1 Jan. 1897	— —	36	
359. Pedersen, H. J. M., Sem.	Haderslevg.	7/4 1864	1 Sept. 1896	— —	41	
360. Andersen, A. H., Sem.	Randersg.	15/8 1869	— —	— —	36	
361. Møller, C., Cand. phil.	Kapelv.	8/2 1863	— —	— —	36	
362. Nielsen, L. P., Sem.	NørreAllé og Charlottteg.	31/8 1861	— —	— —	42	

Poulsen, P. C., Sem. Internatet. 15/3 1856 1 Okt. 1884

Lærer ved Internatet,
1,400 Kr., Fribolig,
Brændsel og Lys.

C. Timelærere (eksaminerede).

Navn.	Skole.	Fødsels-Dato.	Ansæt.	18 Timer eller derover.	Timetal.	Anmærkninger.
60 Øre pr. Time.						
1. Petersen, K. L. J., Sem., Cand. theol. ...	Rymsg.	$20/3$ 1866	1 Okt. 1896	1 Aug. 1897	36	
2. Hoff, V. J., Cand. theol....	Gasvv. og Suhmsg.	$9/4$ 1868	1 Jan. 1897	— —	42	
3. Jensen, L. G., Sem.	Enghavev.	$25/9$ 1861	1 Marts 1897	— —	34	
4. Stage, C. F., Cand. theol...	Baadsmdst.	$9/8$ 1863	— —	1 Jan. 1898	27	
5. Søndergaard, H. J., Sem..	Østerfmgsg.	$11/1$ 1874	— —	1 Marts 1897	37	
6. Bech, J. F. S., Cand. mag..	Matthæusg.	$15/10$ 1866	15 Aug. 1897	1 Decb. 1897	37	
7. Biilmann, R., Sem.....	Helligkorsk.	$2/7$ 1872	— —	15 Aug. 1897	39	
8. Bondesen, T. N., Cand. theol.	Charlotteg.	$13/8$ 1871	— —	— —	36	
9. Brems, H. H., Sem.....	Raadmsg.	$25/4$ 1870	— —	— —	36	
10. Christiansen, C.C.S., Cand. theol.	Sølv.	$29/3$ 1870	— —	— —	37	
11. Diemer, A., Cand. theol. ..	Vibensh.	$19/8$ 1871	— —	— —	36	
12. Feldthausen, M. G., Sem.	Rymsg.	$20/5$ 1875	— —	— —	40	
13. Nissen, S., Cand. theol. ...	Husung.	$27/4$ 1870	— —	1 Aug. 1898	36	
14. Nyholm, C. C., Sem.....	Rymsg.	$6/12$ 1871	— —	15 Aug. 1897	36	
15. Sewerin, R. L., Cand. theol.	Suhmsg.	$31/7$ 1871	— —	— —	31	
16. Skarvig, A. J. N., Sem....	Rymsg. og Østre Gasv.	$22/11$ 1875	— —	— —	38	
17. Groth, C. J., Cand. phil. ..	Vestervoldg.	$14/5$ 1865	1 Sept. 1897	1 Sept. 1898	36	
18. Jacobsen, J. L., Sem.	St. Hansg.	$6/4$ 1871	— —	1 Decb. 1897	32	
19. Laursen, M., Cand. mag...	Haderslevg.	$21/3$ 1862	— —	1 Jan. 1898	39	
20. Olsen, H., Sem.	Østerfmgsg.	$13/2$ 1872	— —	1 Sept. 1897	41	
21. Jensen, S. E., Cand. theol.	Sølv.	$19/2$ 1868	1 Jan. 1898	1 Jan. 1898	40	
22. Mortensen, O. C., Sem....	Gasvv.	$26/11$ 1865	1 Marts 1898	1 Marts 1898	42	
23. Torup, L. F. C., Sem.....	Randersg.	$18/1$ 1874	— —	— —	36	
24. Christensen, A., Cand. theol.	Østre Gasv.	$15/3$ 1864	15 Aug. 1898	15 Aug. 1898	39	
25. Dame, C. V., Cand. phil., Sem.	Helligkorsk.	$26/4$ 1866	— —	— —	39	
26. Jessen, J. L. W., Cand. math., Sem.	Gasvv. og Haderslevg.	$22/4$ 1866	— —	— —	36	
27. Larsen, J. P., Sem.....	Suhmsg.	$26/9$ 1873	— —	— —	39	
28. Olsen, L. P., Sem.....	Østre Gasv.	$27/12$ 1874	— —	— —	39	

Navn.	Skole.	Fødsels-Dato.	Ansæt.	18 Timer eller derover.	Tinetal.	Anmærkninger.
29. Weile, C. N., Sem.....	Matthæusg.	7/10 1873	15 Aug. 1898	15 Aug. 1898	39	
30. Andersen, K. L., Sem.....	Vibensh.	4/2 1876	1 Sept. 1898	1 Sept. 1898	36	
31. Sorterup, V. S., Cand. phil. Sem.	Ny Vesterg.	8/3 1874	— —	— —	35	
32. Cohn, M. J., Cand. mag....	Sjællandsg.	7/3 1858	1 Okt. 1898	1 Okt. 1898	18	
33. Olsen, A. M., Sem., Cand. phil.....	Nansensg.	27/9 1870	1 Jan. 1899	1 Jan. 1899	38	
34. Sværdborg, N. N., Cand. theol.....	St. Hansg.	9/2 1868	— —	— —	21	
35. Clausen, J., Sem.....	Baadsmdst.	8/6 1859	1 Marts 1899	1 Aug. 1899	28	
36. Dahlberg, A. E. E., Cand. theol.	—	12/4 1847	— —	— —	20	
37. Rasmussen, J. P., Sem., Cand. phil.....	Matthæusg.	31/7 1864	— —	1 Marts 1899	39	
38. Christiansen, R., Sem...	Sølvg.	27/2 1872	14 Aug. 1899	14 Aug. 1899	20	
39. Hassager, C. F., Cand. theol.	Baadsmdst.	6/9 1868	— —	— —	25	
40. Jensen, P. K., Sem.	Matthæusg.	18/12 1866	— —	— —	37	
41. Lassen, C., Sem.	Sølvg.	21/5 1877	— —	— —	20	
42. Nielsen, J., Sem., Cand. phil.....	—	4/6 1864	— —	— —	36	
43. Rangel-Nielsen, E. C., Cand. mag.....	Østre Gasv.	2/9 1872	— —	— —	24	
44. Thomsen, A. M., Sem. ...	Haderslevg.	18/9 1873	1 Sept. 1899	1 Sept. 1899	38	
45. Larsen, C. A., Sem.	St. Hansg.	4/8 1871	1 Okt. 1899	1 Okt. 1899	23	
46. Petersen, V. H. D. H., Cand. phil., Sem.	Nansensg.	24/9 1870	1 Nov. 1899	1 Nov. 1899	36	
47. Kock, P. M. K., Sem.	Helligkorsk.	9/8 1874	1 Febr. 1900	1 Febr. 1900	36	
48. Amdrup, R. N., Cand. theol.	Charlotteg.	12/1 1869	1 Marts 1900	1 Marts 1900	36	
49. Kobbernagel, A. A., Cand. phil., Sem.	Østre Gasv.	20/3 1877	— —	9 April 1900	36	
50. Nielsen, H. V., Sem.....	Rymsg.	4/4 1876	— —	1 Marts 1900	36	
51. Petersen, J. C., Cand. theol.	—	26/10 1866	— —	— —	34	
52. Federspiel, H. L., Cand. theol.	Larslejstr.	15/7 1872	1 April 1900	1 April 1900	18	
53. Petersen, N. A., Sem.	Nansensg.	19/11 1866	— —	— —	31	
54. Rasmussen, P. A., Cand. phil.....	Larslejstr.	16/10 1870	— —	— —	18	
55. Herlev, P. V., Sem.....	Vibensh.	12/4 1871	20 Aug. 1900	10	
56. Jensen, J. O., Sem.....	Istedg.	27/1 1875	— —	20 Aug. 1900	29	
57. Larsen, J. V., Sem.....	Hindeg.	31/7 1874	— —	— —	27	
58. Petersen, O. H., Sem.	Suhmsg.	15/7 1875	— —	— —	25	
59. Stripp, H. C., Cand. phil. .	Baadsmdst.	5/1 1870	— —	— —	19	

Navn.	Skole.	Fødsels-Dato.	Ansæt.	18 Timer eller derover.	Timetal.	Anmærkninger.
60. Søgaard-Jensen, J. P., Sem.....	Øhlenschlgg.	13/5 1878	20 Aug. 1900	20 Aug. 1900	22	
61. Dhenke, H., Sem.....	Ryessg.	24/7 1864	1 Okt. 1900	1 Okt. 1900	20	
62. Pedersen, A. G., Sem.....	Sjællandsg.	29/7 1872	15 Okt. 1900	15 Okt. 1900	18	
63. Olsen, K. V. K., Sem.	Ny Vesterg.	13/2 1878	1 Marts 1901	1 Marts 1901	30	

D. Timelærere (ueksaminerede).

Navn.	Skole.	Fødsels-Dato.	Ansæt.	18 Timer eller derover.	Timetal.	Anmærkninger.
1. Høyrup, J. R. V., Krigsraad	Charlottteg. og Jagtv.	28/1 1831	1 Aug. 1867	1 Jan. 1873	30	80 Øre pr. Time.
Tegnelærere.						
1. Janniche, A. V.	Sølvsg.	19/4 1865	15 Aug. 1890	17	95 — —
2. Mourier-Petersen, C. V.	Øhlenschlgg. og Istedg	26/11 1858	16 Aug. 1895	1 Jan. 1899	24	75 — —
3. Feveile, C. P. F.	Raadmdsg. og Husumg.	23/3 1849	1 Sept. 1895	1 Aug. 1897	27	75 — —
4. Dambeck, P.	Matthæusg.	18/4 1870	1 Febr. 1896	1 Aug. 1898	36	75 — —
5. Bergh, O. L.	Prsesseg. og Baadsmdst.	29/11 1857	15 Aug. 1896	1 Aug. 1897	21	75 — —
6. Øigaard, C. J.	Vibensh. og Østre Gasv.	3/10 1867	15 Aug. 1897	15 Aug. 1897	42	75 — —
7. Rasmussen, C. M.	Sjællandsg. og Ø. Gasv.	17/11 1868	15 Aug. 1898	1 Aug. 1900	24	75 — —
8. Madsen, C. V. M.	Larslejstr.	12/8 1862	14 Aug. 1899	14 Aug. 1899	34	60 — —
9. Lund, V. C.	Kapelv.	28/3 1868	20 Aug. 1900	4	60 — —
10. Bornemann, H. J. L. V.	Nørre Allé	10/6 1865	1 Sept. 1900	10	60 — —
11. Høm, J.	Istedg.	21/5 1858	1 Okt. 1900	5	60 — —
12. Ditlevsen, E. A.	Sølvsg.	21/4 1869	1 Nov. 1900	3	60 — —
Sanglærere.						
1. Udsen, S. C.	Øhlenschlgg.	13/9 1864	15 Aug. 1892	3	95 — —

Navn.	Skole.	Fødsels-Dato.	Ansæt.	18 Timer eller derover.	Timetal.	Anmærkninger.
2. Lampe, H. P.	Ryesg. og Østre Gasv.	8/7 1850	1 Juni 1895	1 Aug. 1898	24	75 Øre pr. Time.
3. Rasmussen, H. K. V.	Sølvg., Kapelv. og Sjællandsg.	27/5 1870	15 Aug. 1897	1 Sept. 1898	34	75 — —
4. Mikkelsen, O. C.	Istedg.	2/11 1868	15 Aug. 1898	8	75 — —
5. Poulsen, V. K.	Randersg.	13/10 1875	1 Nov. 1900	9	60 — —
Gymnastiklærere.						
1. Mølgaard, H., DM.	Østerfmgsg.	21/6 1852	1 Maj 1877	1 Aug. 1899	20	Tidligere i mange Aar over 18 Timer; 1 Kr. pr. Time. I Statstjeneste.
2. Jespersen, J. C. A.	Prsesseg. og Baadsmdst.	26/4 1833	1 Okt. 1880	12	80 Øre pr. Time.
3. Nellemose, J. C.	Matthg.	16/3 1850	1 Decb. 1884	1 Marts 1898	36	I August Maaned 1898 under 18 Timer; 80 Øre pr. Time.
4. Speich, A. F.	Baadsmostr.	21/2 1856	1 Juli 1885	1 Okt. 1887	24	1 Kr. pr. Time; i Statstjeneste.
5. Rasmussen, R.	Gasvv. og Enghavev.	2/4 1859	1 Sept. 1885	1 Aug. 1899	18	80 Øre pr. Time.
6. Andersen, H. P.	NørreAllé og St. Hansg.	15/2 1854	1 Nov. 1888	— —	36	70 Øre pr. Time; i Statstjeneste.
7. Gjetting, H. C.	Hindeg.	24/1 1855	15 Aug. 1891	1 Aug. 1900	18	70 Øre pr. Time; i Statstjeneste.
8. Rasmussen, L. F.	Nansensg., Vibensh., Suhmsg., og St. Hansg.	27/11 1861	15 Aug. 1892	1 Marts 1899	36	Fra 1/8 1895—1/8 1896: 18 Timer; 70 Ø. pr. Time; i Statstjeneste.
9. Høegh-Nissen, J. H. N. ..	Vestervoldg. og Larslelst.	6/7 1863	1 Nov. 1892	1 Aug. 1899	18	70 Øre pr. Time; i Statstjeneste.
10. Gullaksen, G.	Istedg.	14/5 1859	1 Jan. 1895	10	60 Øre pr. Time; i Statstjeneste.
11. Greve, C. A. F., DM.	Matthg. og Ny Vesterg.	26/12 1848	15 Aug. 1896	1 Aug. 1899	24	60 Øre pr. Time.
12. Brandt, P.	Prinsesseg. og Gasvv.	9/1 1867	1 Sept. 1896	— —	28	60 Øre pr. Time; i Statstjeneste.
13. Bohse, V. E.	Prinsesseg. og Ø. Gasv.	11/9 1870	1 April 1897	— —	22	60 Øre pr. Time.
14. Waldorff, L. C. S., Krigs-assessor, DM.	Nansensg.	8/10 1846	15 Aug. 1897	12	60 — —
15. Borre, P. A. L.	—	8/11 1849	— —	15 Aug. 1897	26	60 — —
16. Breum, P. O.	Charlotteg. og Sjællandsg.	19/11 1862	1 Marts 1898	1 Marts 1898	32	60 — —

Navn.	Skole.	Fødsels-Dato.	Ansæt.	18 Timer eller derover.	Timetæl.	Anmærkninger.
17. Hansen, E. C. K.	Raadmsg. og Helligkorsk.	19/2 1857	15 Aug. 1898	1 Okt. 1898	22	60 Øre pr. Time.
18. Elmgreen, E. L. C.	Randersg.	13/11 1862	— —	1 Aug. 1899	20	60 — —
19. Jensen, J. C. J. H.	Øhlenschlægersg., Eng- havev., og Haderslevg.	16/10 1874	— —	15 Aug. 1898	42	60 — —

E. Fast ansatte Lærerinder.

Navn.	Skole.	Fødsels-Dato.	18 Timer eller derover.	Fast Ansættelse.	Timetæl.	Anmærkninger.
Lønningsgraden 2,000 Kr.						
1. Wilstrup, B., født Sønderberg	Nørre Allé.	5/6 1839	1 Aug. 1863	38	
2. Schwensen, H. E., født Didrichsen	Nansensg.	25/4 1836	1 Aug. 1862	1 Aug. 1864	36	
3. Hassing, C. M.	Vestervoldg.	24/8 1836	1 Sept. 1866	37	
4. Bjerregaard, F. L., født Schmitto	Hindeg.	9/11 1837	13 Aug. 1866	1 Sept. 1867	37	
5. Rost, B. L.	Nansensg.	20/12 1840	17 Aug. 1868	1 April 1869	36	
6. Caspersen, C. A. L.	Kapelv.	6/10 1842	1 Febr. 1868	1 Sept. 1869	36	Viceinspektrice 1 Okt. 1879.
7. Hansen, E. J. C.	Nansensg.	21/2 1839	17 Aug. 1868	— —	36	
8. Friis, H. P.	Sølv.	6/8 1839	— —	— —	36	
9. Christensen, S. L.	Nansensg.	18/12 1841	1 Dec. 1868	— —	36	
10. Nissen, M.	Østerfmgsg.	5/11 1843	12 Aug. 1869	1 Sept. 1870	36	
11. Ditlevsen, M. A. C.	Ryessg.	21/11 1844	12 Febr. 1870	1 Okt. 1870	36	
12. Møller, E. E. A.	Nansensg.	28/8 1829	1 Maj 1870	1 Dec. 1870	36	
13. Eichmüller, A. V.	Matthæusg.	17/11 1842	12 Aug. 1869	1 Jan. 1875	36	Viceinspektrice 1 Sept. 1883.
14. Tipperup, A. M. E.	Dronngg.	4/5 1837	1 Aug. 1869	1 Jan. 1876	36	
15. Smith, J. C.	St. Hansg.	10/1 1840	1 Marts 1871	— —	36	Viceinspektrice 1 Sept. 1881.
16. Ammundsen, D. K. E. ...	Prinsesseg. og Dronngg.	8/10 1832	1 April 1871	— —	36	
17. Olsen, S. H.	Nørre Allé.	31/10 1844	14 Aug. 1871	1 Jan. 1877	37	Viceinspektrice 1 Okt. 1883.
18. Westermann, J. A. H. L.	Sølv.	3/2 1847	1 Maj 1872	— —	36	

Navn.	Skole.	Fødsels-Dato.	18 Timer eller derover.	Fast Ansættelse.	Timetal.	Anmærkninger.
19. Brorson, J. C.	Baadsmdst.	13/12 1829	1 Aug. 1872	1 Jan. 1877	36	
20. Asmussen, E. T.	Nansensg.	27/8 1836	1 Okt. 1872	— —	36	
21. Lemmich, C. M.	Ny Vesterg.	24/1 1841	— —	— —	36	Viceinspektrice 1 Okt. 1886.
22. Bache, J. F.	Gasvv.	5/7 1837	1 Jan. 1873	— —	36	
23. Holmsted, M. A.	Sølv.	2/9 1834	1 Aug. 1873	— —	36	
24. Bang, L. A., født Hansen .	Hindeg.	8/10 1846	1 Okt. 1873	1 Jan. 1878	37	
25. Richter, C. C.	—	3/1 1847	1 Aug. 1873	— —	36	
26. Scherfig, A. T. F.	Sjællandsg.	11/4 1844	— —	— —	36	Viceinspektrice 1 Okt. 1886.
27. Olsen, F. V. L.	Sølv.	8/12 1842	1 Jan. 1875	— —	36	
28. Femmer, M. E. C., født Ibsen	Larslejstr.	12/1 1845	1 Sept. 1874	— —	36	Viceinspektrice 1 Okt. 1891.
29. Møller, L. F.	Hindeg.	17/6 1842	1 Jan. 1875	— —	36	Viceinspektrice 1 Marts 1892.
30. Rudbeck, C. V., født Jannsen	Ryesg.	22/12 1843	1 April 1875	— —	36	
31. Christensen, H. C., født Simonsen	Larslejstr.	20/7 1843	15 Aug. 1876	— —	36	
32. Nielsen, M. P., født Larsen	St. Hansg.	25/8 1851	1 Febr. 1874	1 Jan. 1879	36	
33. Petersen, J. V.	Hindeg.	7/10 1840	— —	— —	36	
34. Worm, A. E.	Prinsesseg.	26/10 1847	1 Marts 1874	— —	36	Viceinspektrice 1 Nov. 1888.
35. Møller, M. C.	Hindeg.	30/4 1846	15 April 1874	— —	36	
36. Wittusen, A. H. C.	Nørre Allé	29/1 1838	1 Aug. 1874	— —	36	
37. Wissing, D.	Vestervoldg.	4/5 1845	1 Okt. 1875	— —	36	
38. Krøll, M.	Helligkorsk.	26/10 1850	15 Aug. 1876	— —	36	Viceinspektrice 1 Aug. 1895.
39. Rasmussen, M. E., født Bøgh	Dronngg.	25/12 1840	15 Aug. 1873	1 Jan. 1880	36	
40. Sørensen, A. J. M.	Sølv.	3/10 1845	12 Aug. 1875	— —	36	
41. Andersen, H. K.	Nansensg.	2/7 1845	15 Aug. 1876	— —	36	
42. Jørgensen, M.	Sølv.	20/2 1847	— —	— —	36	
43. Engelsen, H. O.	Hindeg.	19/5 1851	— —	— —	36	
44. Hansen, S. M. E.	Prinsesseg.	28/9 1848	1 Dec. 1875	— —	30	
45. Lund, B. M.	Enghavev.	3/12 1848	1 Jan. 1876	— —	36	
46. Bruun, A. K.	Istedg.	14/2 1853	15 Aug. 1876	— —	36	
47. Friis, E.	Ryesg.	14/8 1843	— —	— —	36	
48. Hansen, R., født Vinter...	—	10/6 1848	— —	— —	36	
49. Christensen, C. F.	Nansensg.	24/4 1842	— —	1 Jan. 1881	36	
50. Jensen, A. C. G.	Charlotteg.	4/9 1850	— —	— —	36	Viceinspektrice 1 Aug. 1894.
51. Larsen, A.	Raadmdsg.	21/12 1852	— —	— —	36	
52. Høgh, A. P. E., født Sundby	Prinsesseg.	10/12 1849	— —	— —	36	
53. Zangenberg, C. F., født Thomsen.	Dronngg.	1/6 1852	— —	— —	36	

Navn.	Skole.	Fødsels-Dato.	18 Timer eller derover.	Fast Ansættelse.	Timetal.	Anmærkninger.
54. Fausbøll, A. C. A.	Suhmsg.	26/1 1850	1 Sept. 1876	1 Jan. 1881	36	Viceinspektrice 1 Aug. 1889.
55. Bohr, J. J., født Hvalsøe ..	Vestervoldg.	7/6 1852	1 Okt. 1876	1 Jan. 1882	36	
56. Christensen, C. M. C.	Enghavev.	1/9 1851	1 Jan. 1878	— —	36	
57. Ditzel, H. S.	Nørre Allé.	16/5 1840	15 Aug. 1876	— —	37	
58. Grimm, S. H. M.	—	23/11 1850	— —	— —	36	
59. Lund, J. H. M.	Sølv.	25/1 1849	— —	— —	36	
60. Ulrich, J. S. V.	Vestervoldg.	13/4 1844	— —	— —	38	
61. Krüger, P. C., født Holm .	Kapelv.	16/11 1848	1 Sept. 1876	— —	36	
62. Jørgensen, G. A.	Jagtv.	25/1 1845	1 Okt. 1876	— —	36	
63. Tønning, A. E. T.	Vestervoldg.	12/6 1842	15 Nov. 1876	— —	36	
64. Wejmann, P. M. S.	Nørre Allé og Kapelv.	11/1 1833	15. Aug. 1876	1 Jan. 1883	36	
65. Hartvigsen, M. N. C. F. ..	Ny Vesterg.	9/11 1852	1 Aug. 1877	— —	36	
66. Carlsen, M. C. C.	Gasvv.	24/1 1850	1 Marts 1877	— —	36	I August Maaned 1877 ingen Timer.
67. Møller, F. J. A.	Sjællandsg.	30/7 1849	— —	— —	36	
68. Andersen, J., født Schjellerup	Nørre Allé	10/7 1845	1 Aug. 1877	— —	22	
69. Wandall, O. M. K.	Sølv.	27/10 1845	1 Marts 1878	— —	36	
70. Schneider, A. T. C.	Larslejstr.	13/7 1853	1 Juni 1877	— —	36	
71. Hesselberg, A. E.	Kapelv.	4/2 1852	24 Sept. 1877	— —	36	
72. Nielsen, A. C.	Matthæusg.	15/12 1855	1 Nov. 1877	— —	27	
73. Bruhn, L. A. M. F. M. ...	Østerfmgs.	27/4 1850	1 Maj 1878	— —	36	
74. Bredstrup, M. A.	Nørre Allé	6/6 1848	1 Okt. 1879	— —	36	
Lønningsgraden 1,900 Kr.						
75. Nørlund, M. S. L., født Christiansen	Larslejstr.	27/11 1854	1 Aug. 1878	1 Jan. 1884	36	
76. Møller, C. M., født Brammer	Kapelv.	21/10 1853	1 Marts 1878	— —	26	I August Maaned 1878 kun 14 Timer.
77. Madsen, L. F., født Mortensen	Gasvv.	21/7 1854	— —	— —	24	
78. Hartmann, A. D. C.	St. Hansg.	10/12 1848	— —	— —	36	
79. Fraenkel, A. L. H. M. ...	Vibensh.	6/1 1853	1 Aug. 1878	— —	36	
80. Müller, J. F. N., født Walter	Nørre Allé	26/5 1844	1 Maj 1878	— —	30	
81. Gylling, A. C.	Kapelv.	18/11 1848	16 Sept. 1878	— —	36	
82. Sørensen, A. B.	—	17/6 1853	— —	— —	36	
83. Andersen, H. S., født Hansen	—	7/6 1848	1 Marts 1879	— —	36	
84. Lauritzen, A.	Østre Gasv.	8/6 1852	— —	— —	36	Viceinspektrice 1 Febr. 1888.

Navn.	Skole.	Fødsels-Dato.	18 Timer eller derover.	Fast Ansættelse.	Timetal.	Anmærkninger.
85. Andersen, T. E. J.....	St. Hansg.	18/1 1850	1 Marts 1879	1 Jan. 1884	36	I Aug. og Sept. Maaned 1879 ingen Timer.
86. Møller, J. C. M.....	Jagtv.	3/8 1854	— —	— —	36	
87. Søeborg, P., født Staal ..	Nansensg.	31/1 1851	1 Dec. 1879	— —	36	
88. Boht, J. L. C.....	Ryesg.	17/9 1846	1 Marts 1880	— —	36	
89. Wieck, E. M.	Sølvg.	5/6 1847	1 Aug. 1880	1 Jan. 1885	36	
90. Olsen, J. J.....	—	30/1 1851	6 Jan. 1881	— —	36	
91. Fenger, A.....	Ryesg.	21/3 1844	15 Febr. 1880	— —	36	
92. Andreasen, A. P.....	Ny Vesterg.	21/1 1855	1 Aug. 1880	— —	36	
93. Winge, A. M. N. V.	Larslejstr.	7/2 1854	1 Marts 1880	— —	36	
94. Plum, P. J.	Matthæusg.	29/10 1850	— —	— —	36	
95. Schou, A. P., født Thorup	Gasvv.	29/9 1853	— —	— —	18	
96. Malmqvist, L. C., født Christensen	St. Hansg.	20/11 1842	— —	— —	36	
97. Krenchel, M. C.....	Vestervoldg.	30/1 1846	1 Aug. 1881	— —	36	
98. Thomassen, C. M.	St. Hansg.	15/12 1848	1 Sept. 1880	— —	36	
99. Goldmann, H. A.	Gasvv.	16/5 1856	— —	— —	36	
100. Vinding, A. A. M.	Ryesg.	14/6 1851	1 Okt. 1880	— —	36	
101. Lystager, C. H. L.....	Larslejstr.	6/2 1836	1 Dec. 1880	— —	36	
102. Hass, A. A. D.....	St. Hansg.	23/3 1844	1 Sept. 1881	— —	36	
103. Hennings, L. A.	Vibensh.	1/2 1854	1 Nov. 1882	— —	36	Viceinspektrice 1 Aug. 1892.
104. Ottesen, A. S. C. J., født Steffensen.....	Charlotteg.	2/10 1856	1 Marts 1880	1 Jan. 1886	26	
105. Bech, A. E.....	Sølvg.	22/2 1846	1 Okt. 1881	— —	36	
106. Petersen, C. E.....	Nansensg.	6/9 1844	1 Aug. 1881	— —	36	
107. Köhl, A. M. T.....	Istedg.	10/4 1851	1 Marts 1881	— —	36	Viceinspektrice 1 Aug. 1892; i Aug. 1881 ingen Timer.
108. Smith, H.....	Ryesg.	12/7 1852	— —	— —	36	
109. Grundfør, L. F. M.....	Nørre Allé	13/9 1848	25 April 1881	— —	36	
110. Colbjørnsen, A. V.....	Østerfingsg.	6/1 1845	1 Aug. 1881	— —	36	
111. Clement, L. C. A.....	St. Hansg.	26/10 1850	— —	— —	36	
112. Bendz, A. M.....	Prinsesseseg.	7/9 1856	1 Okt. 1881	— —	36	
113. Geleff, K. E., født Lund ..	St. Hansg.	12/6 1857	1 Sept. 1881	— —	36	
114. Nystrøm, J. H. J.....	—	2/11 1843	15 Aug. 1881	— —	36	
115. Sorterup, J. G. V.....	Ryesg.	24/4 1846	1 Sept. 1881	— —	36	Viceinspektrice ved Blegdamsskolen 1 Aug. 1894.
116. Prosch, J. H.	Sølvg.	30/9 1849	1 Okt. 1881	— —	36	Viceinspektrice 1 Novbr. 1888.
117. Christensen, A.	Vestervoldg.	20/6 1855	1 Jan. 1882	— —	36	
118. Riis, J. C.....	Larslejstr.	19/10 1853	1 Aug. 1882	— —	36	

Navn.	Skole.	Fødsels-Dato.	18 Timer eller derover.	Fast Ansættelse.	Timetal.	Anmærkninger.
119. Svendsen, L. T.	Ryesg.	22/11 1858	1 Jan. 1882	1 Jan. 1886	30	
120. Johnson, J. A., født Vestermann	Istedg.	10/1 1849	1 Marts 1882	— —	36	
121. Larsen, K. M. C.	Matthæusg.	6/12 1856	1 Febr. 1882	— —	36	
Lønningsgraden 1,800 Kr.						
122. Esche, J. O.	Larslejstr.	27/7 1857	1 Marts 1882	1 Jan. 1887	36	
123. Søeborg, J. A.	Sjællandsg.	13/3 1850	— —	— —	36	
124. Møller, A. L.	Matthæusg.	19/10 1857	10 Marts 1882	— —	36	
125. Dederding, H. M.	Kapelv.	26/11 1859	1 April 1882	— —	36	Fra 1 Aug. 1882—1 Sept. 1883 under 18 Timer.
126. Jensen, M. C.	Ny Vesterg.	23/5 1847	11 April 1882	— —	36	
127. Nielsen, A. E. M.	Husung.	28/10 1852	1 Aug. 1882	— —	36	
128. Mikkelsen, A. M. M.	St. Hansg.	16/10 1858	15 Aug. 1882	— —	36	
129. Møller, S. J., født Rasmussen	Østre Gasv.	2/2 1854	— —	— —	36	
130. Thomsen, A. H. M., født Admirallie	Nansensg.	31/3 1860	1 Marts 1883	— —	36	
131. Holm, C. E.	Dronngg.	23/12 1851	1 Sept. 1882	— —	36	
132. Stürup, B. C.	Haderslevg.	2/10 1844	1 Sept. 1883	— —	36	
133. Weilbye, A. K.	Dronngg.	30/1 1849	1 Sept. 1882	— —	36	
134. Petersen, M. O. P. J.	Østerfingsg.	12/4 1853	1 Febr. 1883	— —	36	
135. Cohn, C. C. M., født Voigt	Sjællandsg.	17/9 1852	1 Marts 1883	— —	36	
136. Strarup, J. V.	Prinsesseg.	26/4 1858	1 Aug. 1884	— —	36	
137. Behrens, J. L. E.	Gasvv.	14/9 1860	1 Aug. 1883	— —	36	
138. Hallas, E. D. K. H.	Charlotteg.	1/6 1849	1 Febr. 1883	— —	36	
139. Bøcher, E. A.	Sjællandsg.	5/1 1848	15 Aug. 1883	— —	36	
140. Henke, N. J. T.	Nansensg.	5/6 1858	— —	— —	24	
141. Basse, B. E.	Larslejstr.	29/12 1853	1 Aug. 1883	1 Jan. 1888	36	
142. Christensen, H. H. A. ...	Prinsesseg.	13/11 1859	1 Marts 1883	— —	37	I Aug. Maaned 1883 kun 11 Timer.
143. Funck, J. P.	Nansensg.	21/11 1855	1 Aug. 1885	— —	36	
144. Knudsen, R. V. M., født Wieth	Haderslevg.	10/6 1854	1 Marts 1883	— —	36	Viceinspektrice 1. Aug. 1898.
145. Larsen, A. M. A.	Sulmsg.	15/1 1857	— —	— —	36	Fra 1 Aug. 1883—1 Marts 1884 og i Aug. 1884 ingen Timer.
146. Neergaard, A. C. B., født Nyholm	Larslejstr.	24/9 1856	— —	— —	36	
147. Thorup, A. B. H., født Wulff	Kapelv.	20/8 1858	1 Sept. 1883	— —	36	
148. Røgind, E. C. S. B.	—	28/5 1858	— —	— —	36	

Navn.	Skole.	Fødsels-Dato.	18 Timer eller derover.	Fast Ansættelse.	Timetal.	Anmærkninger.
149. Eggert, B. K. M.....	Matthæusg.	18/9 1855	1 Sept. 1883	1 Jan. 1888	36	
150. Gammelgaard, A. C. P..	Nørre Allé	20/6 1849	— —	— —	36	
151. Kloborg, N. A.....	Kapelv.	7/2 1859	— —	— —	36	
152. Krüger, C. L. F. T.	Sjællandsg.	18/2 1857	— —	— —	36	
153. Lagoni, E. E. O.....	Jagtv.	5/4 1844	— —	— —	36	Viceinspektrice 1 Nov. 1888.
154. Ewald, B., født Ponsaing.	Gasvv.	20/1 1859	— —	— —	36	
155. Michelsen, A. M. C.....	—	26/7 1849	8 —	— —	36	
156. Lobedanz, O. T. F.	Vibensh.	22/12 1856	15 Marts 1884	— —	36	
157. Hansen, K. M.	Haderslevg.	18/7 1859	8 Okt. 1883	— —	36	
158. Grüner, A. S.....	Nansensg.	23/8 1856	5 Nov. 1883	— —	36	Viceinspektrice 15 Marts 1893.
159. Rimestad, V. M. S.	Matthæusg.	23/9 1859	1 Jan. 1884	— —	36	
160. Willumsen, A. M. A.....	Enghavev.	18/5 1852	1 Marts 1884	— —	36	
161. Møller, B. C.....	Suhmsg.	13/11 1857	1 Febr. 1884	1 Jan. 1889	36	
162. Behrens, P. H. C.....	Ryescg.	8/8 1854	1 Marts 1884	— —	36	Viceinspektrice 1 Nov. 1891.
163. Petersen, H. A. M., født Glad	Haderslevg.	6/6 1847	— —	— —	36	
164. Hansen, B. E. J.....	Baadsmdst. og Dronng.	27/3 1859	— —	— —	36	
165. Hansen, E. E. F., født Engelsted	Enghavev.	30/12 1848	— —	— —	36	
166. Jørgensen, O. C. M.....	Ryescg.	13/6 1860	15 Marts 1884	— —	36	
167. Rüssel, A. E., født Wille.	Sjællandsg.	6/3 1857	1 Marts 1884	— —	36	
168. Heichelmann, C. V. M. D.	Ny Vesterg.	9/12 1857	1 Febr. 1885	— —	36	
169. Jensen, G. E.....	Gasvv.	12/3 1851	18 Aug. 1884	— —	36	
170. Mygdal, M.	Jagtv.	1/1 1860	— —	— —	36	
171. Schaarup, A. K. G.	Sjællandsg.	21/8 1856	— —	— —	36	
172. Andersen, E. A.....	—	12/11 1852	1 Sept. 1884	— —	36	
173. Larsen, E. V.....	Nørre Allé	22/8 1857	— —	— —	36	
174. Nielsen, M. J. C., født Salmonsens	Randersg.	9/2 1856	— —	— —	36	Viceinspektrice 1 Maj 1896.
175. Weilbach, C. K.	Nansensg.	13/7 1855	1 Aug. 1885	— —	36	
176. Lütken, J.M., født Sørensen	Øhlenschlgg.	12/6 1857	15 Sept. 1884	— —	20	
177. Petersen, A. M. V.....	Hindeg.	14/8 1858	15 Okt. 1884	— —	30	
178. Bagger, L. C.	Enghavev.	23/5 1853	1 Febr. 1885	— —	36	
179. Knudsen, K. C. E.	Matthæusg.	21/11 1854	1 Nov. 1884	— —	36	
180. Kayser, E. C. V., født Rantzau	Husumg.	7/6 1846	1 Sept. 1885	— —	36	

Navn.	Skole.	Fødsels-Dato.	18 Timer eller derover.	Fast Ansættelse.	Timetotal.	Anmærkninger.
Lønningsgraden 1,700 Kr.						
181. Weilbye, H. E.	Sølvg.	31/5 1858	1 Marts 1884	1 Jan. 1890	36	Fra 1 Aug. 1884—15 Aug. 1885 ingen Timer.
182. Nielsen, A. B., født Berg	Jagtv.	26/5 1861	1 Febr. 1885	— —	35	
183. Granzow, C. V. T.	Østerfmgg.	20/1 1850	1 Sept. 1885	— —	36	
184. Nielsen, D. M. C. F.	Sjællandsg.	14/1 1856	1 Marts 1885	— —	36	
185. Thuren, A. A.	Helligkorsk.	13/1 1857	— —	— —	36	
186. Plesner, A.	Istedg.	11/1 1861	— —	— —	32	
187. Mohr, A. B. E.	Husumg.	17/6 1853	1 Aug. 1885	— —	36	Viceinspektrice 1 Aug. 1894.
188. Riise, J. J.	Gasvv.	13/8 1858	10 Marts 1885	— —	36	
189. Enevoldsen, K. M. P.	Istedg.	27/11 1860	1 April 1885	— —	30	
190. Christiansen, M. E.	Vestervoldg.	27/5 1857	15 April 1885	— —	36	
191. With, M. J., født Wildenbrück.	—	12/7 1859	15 Aug. 1885	— —	25	
192. Sommerfeldt, H. G. B. J.	Suhmsg.	7/7 1854	— —	— —	36	
193. Dam, E. M., født Peterson	Husumg.	3/5 1857	— —	— —	36	
194. Simberg, O. A. E.	Nørre Allé	27/11 1860	1 Sept. 1885	— —	36	
195. Brunskov, A. M.	Sølvg. og Østerfmgg.	25/7 1853	1 Marts 1886	— —	36	
196. Berg, A. J. E.	Hindeg.	1/9 1855	1 Sept. 1885	— —	36	
197. Kjær, J. S., født Fenger .	Randersg.	17/5 1857	— —	— —	30	
198. Skouboe, O. E.	Matthæusg.	6/5 1858	— —	— —	36	
199. Bøcker, M. K., født Petersen	Østerfmgg.	18/10 1861	— —	— —	36	
200. Thorsen, T. N. A., født Larsen.	—	19/3 1861	1 Okt. 1885	— —	36	
201. Schleppegrell, J. V. A.	Sølvg. og Charlottteg.	29/1 1844	1 Aug. 1887	1 Jan 1891	36	
202. Lange, B. A.	Husumg.	31/12 1834	1 Marts 1886	— —	36	
203. Lundbeck, T. A. E.	Istedg.	16/9 1852	15 Okt. 1885	— —	36	
204. Hée, A. C. M., født Jørgensen	Charlottteg.	4/9 1859	1 Nov. 1885	— —	27	
205. Møller, T. J. V.	Sjællandsg.	20/2 1847	1 April 1886	— —	36	
206. Scherfig, J. J. C.	Nørre Allé	26/12 1852	1 Marts 1886	— —	36	
207. Jørgensen, M. C.	Østerfmgg.	13/4 1857	— —	— —	36	Viceinspektrice 1 Aug. 1897.
208. Hansen, S. F. W.	Charlottteg.	9/1 1855	— —	— —	36	
209. Wesche, L. C. E.	Ny Vesterg.	16/4 1857	— —	— —	36	
210. Wiberg, J. L. M.	Helligkorsk.	22/11 1846	— —	— —	36	
211. Møller, A. M.	Sjællandsg.	1/12 1861	— —	— —	36	
212. Smith, N. J. A.	Ny Vesterg.	26/4 1854	11 Marts 1886	— —	36	
213. Valentin, S. J. J.	—	1/10 1859	1 April 1886	— —	36	

Navn.	Skole.	Fødsels-Dato.	18 Timer eller derover.	Fast Ansættelse.	Timetæl.	Anmærkninger.
214. Barfoed, E. P. R.....	Charlotteg.	28/3 1857	1 April 1886	1 Jan. 1891	36	
215. Brockmeyer, M. L.	—	12/7 1856	— —	— —	36	
216. Mortensen, M. A. C., født Hansen	—	29/11 1859	15 Maj 1886	— —	35	
217. Christensen, M. V. F....	Øhlenschlgg.	5/1 1860	1 Aug. 1886	— —	36	
218. Beck, M. C. H.	Randersg.	8/9 1858	15 Aug. 1886	— —	36	
219. Carstensen, S. A.....	Raadmdsg.	4/9 1857	1 Okt. 1886	— —	36	Viceinspektrice 1 Febr. 1891.
220. Peschcke, M.S., født Hansen	—	19/1 1848	15 Aug. 1889	1 Jan. 1892	36	Tidligere ansat fra 1 Marts 1878—1 Aug. 1887.
221. Simonsen, M. K.....	Suhmsg.	21/10 1861	1 Okt. 1886	— —	36	
222. Noor, P.	Raadmdsg.	3/5 1851	1 Jan. 1887	— —	36	
223. Esche, L. A., født Monrad	Gasvv.	13/12 1853	11 Marts 1886	— —	36	
224. Frisenette, C., født Andersen	Vibensh.	23/7 1857	15 Marts 1886	— —	36	
225. Christensen, B. M. L. B.	Vestervoldg.	31/10 1851	15 Aug. 1886	— —	36	
226. Wilhjelm, M. D., født Petersen	Nansensg.	6/2 1860	1 Nov. 1886	— —	36	
227. Jeppesen, E. C.....	Dronngg.	13/10 1860	1 Maj 1887	— —	36	
228. Busch, A. V.....	Randersg.	7/2 1852	15 Aug. 1886	— —	36	
229. Schou, H. L.....	Vibensh.	31/3 1851	— —	— —	36	
230. Smith, E. O. J.	Helligkorsk.	30/7 1857	1 Marts 1887	— —	36	
231. Bang, M. V.....	Sjællandsg.	5/4 1850	1 April 1887	— —	36	
232. Krog, H. C. C.	Øhlenschlgg.	29/12 1860	1 Febr. 1887	— —	36	
233. Koefod, D. C.....	Suhmsg.	14/7 1858	1 Sept. 1886	— —	30	
234. Pelle, E. C.	Gasvv.	6/2 1861	20 Sept. 1886	— —	36	
235. Gylding, M.....	Rymsg.	25/11 1858	1 Okt. 1886	— —	36	
236. Lundager, C. M.	Vestervoldg.	28/5 1860	1 Jan. 1887	— —	36	
237. Hansen, L. M.	Øhlenschlgg.	30/5 1859	1 Dec. 1886	— —	36	
238. Lander, A. T. J. K.....	Sølv.	13/10 1861	1 Maj 1887	— —	36	
239. Petersen, M. M.....	Vestervoldg.	27/8 1853	1 Aug. 1887	— —	37	Viceinspektrice 1 Jan. 1898.
240. Enevoldsen, M. P.....	Istedg.	17/8 1856	1 Marts 1887	— —	36	

Navn.	Skole.	Fødsels- Dato.	18 Timer eller derover.	Fast Ansættelse.	Timetal.	Anmærkninger.
<i>Lønningsgraden 1,600 Kr.</i>						
241. Dalberg, T. F. J. M.	Enghavev.	21/9 1856	1 Marts 1887	1 Jan. 1893	36	
242. From, A. M. S.	—	29/6 1858	— —	— —	36	Viceinspektice 1 Jan. 1901.
243. Hansen, N. A.	Hindeg.	8/7 1861	— —	— —	36	I August Maaned 1887 ingen Timer.
244. Knudsen, A. M. M., født Berg	Dronngg.	6/4 1856	— —	— —	36	
245. Schmidt, C. E. E., født Meyer	Ryesg.	4/4 1861	— —	— —	35	
246. Mørch, C. P. F. P.	Østre Gasv.	8/12 1851	— —	— —	36	
247. Nielsen, A. M. V.	Gasvv.	28/1 1859	1 Sept. 1887	— —	36	
248. Svendsen, M. A. V., født Nielsen	Istedg.	4/10 1861	1 Marts 1887	— —	24	
249. Nyemann, H. M.	Øhlenschlgg.	14/11 1855	— —	— —	36	
250. Senn, T., født Linck	Haderslevg.	6/3 1856	— —	— —	36	I August Maaned 1887 ingen Timer.
251. Jacobsen, E. D.	Ryesg.	8/3 1859	15 Marts 1887	— —	36	
252. Jerlev, A. D., født Andersen	Nørre Allé	3/8 1859	1 April 1887	— —	36	
253. Beltoft, L. P.	Jagtv.	21/10 1862	— —	— —	36	
254. Bergstrøm, H. A.	Sjællandsg.	25/6 1858	— —	— —	36	
255. Brandt, K. L. S.	—	8/7 1858	— —	— —	36	
256. Bruun, N. M.	Nansensg.	21/7 1862	— —	— —	36	
257. Prosch, A. J.	Hindeg., Istedg. og Enghavev.	14/12 1861	— —	— —	36	
258. Olsen, S. M.	Hindeg.	12/2 1856	15 Aug. 1887	— —	36	
259. Lund, C. A., født Kyndby	Dronngg.	23/11 1862	1 Sept. 1887	— —	30	
260. Ruder, A. M.	Jagtv.	24/8 1857	— —	— —	36	
261. Jessen, H. A. M., født Olsen	Ny Vesterg.	20/12 1859	15 Aug. 1887	1 Jan. 1894	36	
262. Nielsen, T. A. E.	Østre Gasv.	22/9 1850	— —	— —	36	
263. Schou, L. P.	Enghavev.	24/6 1861	1 Sept. 1887	— —	36	
264. Bartholdy, A. D.	Suhmsg.	11/6 1857	— —	— —	36	
265. Møller, J. C. C.	Ryesg.	29/3 1860	1 Jan. 1888	— —	36	
266. Randbøll, J. A.	Ryesg. og Matthg.	30/4 1860	1 Sept. 1887	— —	36	
267. Andersen, J. F., født Strange	Gasvv.	3/11 1863	16 Okt. 1887	— —	36	
268. Sørensen, A. M. M.	Hindeg.	21/3 1862	1 Marts 1888	— —	36	I Aug. Maaned 1888 under 18 Timer.
269. Amdrup, M. K., født Kofoed	Charlotteg.	9/10 1861	15. Sept. 1887	— —	24	
270. Madsen, A. C.	Jagtv.	20/7 1856	— —	— —	36	
271. Blom, M. J.	Østerfmsgg.	17/8 1859	1 Okt. 1887	— —	36	

Navn.	Skole.	Fødsels-Dato.	18 Timer eller derover.	Fast Ansættelse.	Timetæl.	Anmærkninger.
272. Hallager, A.	Vestervoldg.	30/1 1861	1 Aug. 1888	1 Jan. 1894	36	
273. Blinkenberg, E. H., født Juul	Kapelv.	19/3 1863	1 Febr. 1888	— —	18	
274. Laursen, K. N.	Sølv.	24/12 1859	1 Jan. 1888	1 Jan. 1895	36	
275. Amdrup, N. K.	Øhlenschlgg.	2/1 1865	1 Marts 1888	— —	36	
276. Eriksen, O. M.	Helligkorsk.	21/7 1848	1 Aug. 1889	— —	36	
277. Jensen, J.	Nørre Allé	10/11 1853	1 Marts 1888	— —	37	
278. Juul, A. E.	Ny Vesterg.	27/9 1857	— —	— —	36	
279. Jørgensen, A. M. K. L. .	Øhlenschlgg.	23/7 1862	— —	— —	36	Viceinspektice 1. Aug. 1898.
280. Lillelund, S. K.	Ryesg.	24/6 1859	— —	— —	36	
281. Mohnsen, E. V.	Jagtv.	9/1 1858	— —	— —	36	
282. Petersen, M.	Gasvv.	20/10 1855	— —	— —	36	Fra 1 Aug. 1888—1 Marts 1889 ingen Timer.
283. Rasmussen, E. M.	Submsg.	10/12 1857	1 Sept. 1888	— —	36	
284. Rudolph, J. H.	Østre Gasv.	11/3 1860	1 Marts 1888	— —	36	
285. Staffeldt, O. L. F.	Østerfmsg.	17/2 1858	— —	— —	36	Fra 1 Aug.—1 Okt. 1888 ingen Timer
286. Lissner, C.	Gasvv.	14/10 1861	8 Marts 1888	— —	36	
287. Annise, M. J. C.	Vibensh.	16/5 1859	21 Marts 1888	— —	36	
Lønningsgraden 1,500 Kr.						
288. Andersen, E. M., født Janniche	Charlotteg.	22/8 1863	21 Marts 1888	1 Jan. 1896	36	I Aug. og Septbr. 1888 under 18 Timer.
289. Eichmüller, C. F.	St. Hansg.	28/2 1855	15 Aug. 1888	— —	30	
290. Hartvigsen, M. E. H. R. .	Dronugg.	2/1 1855	— —	— —	36	
291. Sønderberg, N.	Matthg.	12/6 1861	— —	— —	36	
292. Rowland, J. M. E.	Hindeg.	27/11 1857	1 Nov. 1888	— —	36	
293. Hammer, M. C., født Lund	Jagtv.	15/8 1859	15 Sept. 1888	— —	31	
294. Olufsen, H. V.	Raadmdsg.	20/3 1860	1 Okt. 1888	— —	36	
295. Thræn, E. J., født Meyer.	Sjællandsg.	3/12 1860	15 Sept. 1888	— —	18	Tidligere ansat fra 1 Marts 1886—1 April 1887.
296. Tryde, E.	Baadsmdst.	14/9 1862	1 Okt. 1888	— —	36	
297. Fog, E. A. G.	Matthæusg.	9/9 1856	1 Marts 1889	— —	36	
298. Hallas, A. K. H.	Raadmdsg.	10/6 1853	— —	— —	36	

Navn.	Skole.	Fødsels-Dato.	18 Timer eller derover.	Fast Ansættelse.	Timetæl.	Anmærkninger.
299. Hansen, E. I. F.	Jagtv. og Vibensh.	22/10 1859	1 Marts 1889	1 Jan. 1896	37	
300. Hansen, E. T. G.	Suhmsg.	31/3 1856	— —	— —	36	
301. Kjølhede, S. M. A.	Sjællandsg.	3/10 1857	— —	— —	36	
302. Larsen, E. C.	Rymsg.	17/8 1851	— —	— —	36	
303. Henriksen, S. C., født Sommer.....	Suhmsg.	28/3 1863	— —	— —	21	
304. Andersen, D. J. E. B., født Sørensen	Ny Vesterg.	2/10 1863	— —	— —	25	
305. Vorbeck, L. B., født Rasmussen	Øhlenschlgg.	28/10 1850	— —	— —	36	
306. Borup, M.....	Randersg.	29/4 1844	1 Maj 1889	— —	36	
307. Nyholm, J. J.....	Prinsesseg.	8/5 1863	1 Aug. 1889	1 Jan. 1897	34	
308. Jensen, S. V. J.....	—	20/12 1856	1 Maj 1889	— —	36	
309. Andersen, A. A.....	Suhmsg.	1/7 1860	1 Juni 1889	— —	36	Fra 1 Aug.—1 Okt. 1889 under 18 Timer.
310. Gjelstrup, A. M. K.....	St. Hansg.	31/9 1856	1 Aug. 1889	— —	36	
311. Cloos, A. M.	Raadmsg.	11/10 1851	15 Aug. 1889	— —	36	
312. Filtenborg, A. U. M. ...	—	6/6 1857	— —	— —	36	
313. Hoffmann, A. G. H. U. .	Sølvg.	26/6 1861	1 Sept. 1889	— —	36	
314. Holck, M. C.....	Gasvv.	3/9 1857	16 Sept. 1889	— —	36	
315. Petersen, K., født Holm .	Matthæusg.	21/2 1862	15 Aug. 1889	— —	36	
316. Johansen, A. L.	Raadmsg.	28/2 1854	— —	— —	36	
317. Kiel, J. V. F.	—	29/2 1856	— —	— —	36	Tidligere ansat fra 1 Marts —1 Aug. 1883 og 1884.
318. Schiellerup, M. F. H., født Nielsen.....	Enghavev.	12/4 1860	1 Sept. 1889	— —	36	
319. Scherfig, J. M. H.	Nørre Allé	4/5 1858	1 Marts 1890	— —	36	
320. Rohde, J. B.....	—	13/3 1862	1 Sept. 1889	— —	36	
321. Wegener, A. C.....	Husumg.	29/4 1849	— —	— —	36	
322. Jørgensen, S. L. H., født Wildt.....	Nørre Allé	9/6 1863	— —	— —	36	
323. Haunstrup, M. M.....	Øhlenschlgg.	19/11 1859	1 Marts 1890	— —	36	
324. Albrechtsen, D. J. E....	Husumg.	16/11 1860	— —	— —	41	
325. Stigaard, L. A. M.....	Istedg.	28/3 1854	— —	1 Jan. 1898	36	
326. Larsen, N. E. F.....	Matthæusg.	29/8 1858	15 Sept. 1890	— —	36	
327. Lange, A. M.	Ny Vesterg.	9/10 1860	1 Marts 1890	— —	36	
328. Lange, M.	Mathæusg.	15/1 1857	— —	— —	33	
329. Posselt, A. M.	Husumg.	19/5 1852	15 Sept. 1890	— —	36	
330. Rieffestahl, M. S. M. ...	Ny Vesterg.	22/8 1861	1 Marts 1890	— —	36	
331. Schou, O. C.....	Vibensh.	17/4 1868	— —	— —	36	1 Aug. og Sept. 1890 ingen Timer.

Navn.	Skole.	Fødsels-Dato.	18 Timer eller derover.	Fast Ansættelse.	Timetal.	Anmærkninger.
332. Skouboe, C. J.	Kapelv.	10/6 1860	1 Marts 1890	1 Jan. 1898	36	
333. Tønder, J. M. C.	Øhlenschlgg.	18/4 1860	1 Aug. 1890	— —	26	
334. Andersen, A. C. M., født Arp	Randersg.	5/11 1865	1 Maj 1890	— —	36	
335. Rasmussen, H. C.	Matthæusg., Jagtv. og Enghavev.	12/4 1862	1 Aug. 1890	— —	36	
336. Schulz, J.	Baadsmdsst.	16/2 1853	1 Juli 1890	— —	36	
337. Honum, B. S.	Matthæusg.	11/1 1857	1 Aug. 1891	— —	36	
338. Larsen, L. M. J.	Larslejst.	20/10 1864	1 Marts 1891	— —	28	I Aug. og Sept. 1891 un- der 18 Timer.
339. Thorsen, E. A.	Dronngg.	20/1 1864	15 Aug. 1890	— —	36	
340. Christensen, O. B. M. . .	Helligkorsk.	17/9 1859	1 Sept. 1890	— —	36	
341. Hansen, T. M.	—	21/10 1865	— —	— —	36	
342. Hjort, C.	Enghavev.	19/12 1859	— —	— —	36	
343. Johansen, N. C. B.	Charlotteg.	10/9 1858	1 Febr. 1891	— —	36	
344. Svendsen, D. T.	Istedg.	5/3 1859	1 Sept. 1890	— —	36	
345. Sørensen, E. C.	Helligkorsk.	5/5 1858	— —	— —	36	
346. Wiberg, L. D. O.	Husung.	6/6 1853	1 Marts 1891	— —	36	
347. Hertz, J. M. P.	Gasvv.	12/6 1866	1 Okt. 1890	— —	35	
348. Scheuer, A. B., født An- dersen	Istedg.	6/10 1861	— —	— —	36	
349. Thomsen, D. H. C.	Ny Vesterg.	18/7 1860	1 Dec. 1890	— —	36	
350. Heise, A. M.	Haderslevg.	10/10 1860	1 Febr. 1891	— —	36	
351. Olsen, A. M. D.	Dronngg.	30/1 1860	1 Maj 1891	— —	36	
352. Dabelsteen, K. S. M. J. . .	Larslejstr.	21/1 1864	1 Marts 1891	— —	30	
353. Foersom, F. N. R.	Suhmsg.	2/5 1857	— —	— —	36	
354. Gjellerup, M. C.	Jagtv.	12/5 1858	— —	— —	32	
355. Hansen, A. M.	Larslejstr.	24/8 1865	— —	— —	36	I Aug. og Sept. 1891 ingen Timer.
356. Staulund, A. J., født Amundsen	Østerfmgsg.	22/9 1857	— —	— —	36	
357. Rasmussen, S. E. V.	Hindeg. og Østre Gasv.	29/10 1864	1 April 1891	— —	36	
358. Rievers, H. C.	Ny Vesterg.	26/12 1862	1 Maj 1891	— —	36	
359. Ziebe, A. M. A.	Istedg.	30/1 1856	— —	— —	36	
360. Rüssel, A. F.	Dronngg.	13/11 1864	1 Aug. 1891	— —	36	
361. Høst, M.	Enghavev.	20/12 1867	1 Marts 1892	— —	36	
362. Jensen, A. E.	St. Hansg.	7/5 1866	15 Aug. 1891	— —	36	
363. Larsen, E. M.	Suhmsg.	28/1 1864	1 Jan. 1892	— —	36	
364. Nielsen, M. E. A.	—	2/8 1857	15 Aug. 1891	— —	36	
365. Schäfer, A. M. J.	Helligkorsk.	12/3 1860	1 Marts 1892	— —	36	

Navn.	Skole.	Fødsels-Dato.	18 Timer eller derover.	Fast Ansættelse.	Timeal.	Anmærkninger.
366. Mandal-Bertelsen, S. C. M. L., født Winge.....	Larslejst.	28/3 1862	15 Aug. 1891	1 Jan. 1898	18	
367. Købke, S. C.....	Østre Gasv.	10/3 1858	1 Okt. 1891	— —	36	
368. Mortensen, K. M.....	Charlotteg.	17/12 1859	1 Novb. 1891	— —	36	
369. Petersen, F. E.....	Jagtv.	28/10 1853	— —	— —	32	
370. Jonassen, H. V. A. J....	Suhmsg.	20/11 1864	21 Marts 1892	— —	36	
371. Hansen, A.....	Haderslevg.	1/8 1862	1 Marts 1892	— —	36	
372. Baadsgaard, E. A.....	Nørre Allé	6/1 1862	1 Aug. 1892	— —	36	
373. Güllich, E. H. D.....	Vestervoldg.	20/6 1854	1 Jan. 1894	— —	36	
374. Hagen, T. J.....	Husumg. og Helligkorsk.	20/11 1866	1 Aug. 1892	— —	36	
375. Husmann, F. P.....	Istedg.	23/2 1867	— —	— —	36	
376. Jensen, B. J.....	Helligkorsk.	30/9 1858	1 Marts 1892	— —	36	
377. Iversen, K. D. M.....	Raadmdsg.	5/1 1852	1 Aug. 1892	— —	28	
378. Møller, C. S.....	—	7/8 1866	— —	— —	29	
379. Nielsen, M. C.....	Enghavev.	17/10 1859	1 Marts 1892	— —	36	I Aug. 1892 ingen Timer.
380. Nyholm, M. M.....	Ny Vesterg.	19/8 1861	— —	— —	36	
381. Jørgensen, D. F. M., født Peters.....	Østerfingsg.	22/9 1864	— —	— —	36	
382. Petersen, Z. A.....	Nørre Allé	15/1 1866	1 Aug. 1892	— —	36	
383. Svendsen, C. J. A.....	Larslejstr.	18/7 1862	1 Marts 1892	— —	36	
384. Willer, M. M.....	Hindeg.	3/8 1861	— —	— —	36	
385. Wulff, M. J. M.....	Dronngg.	1/8 1863	— —	— —	36	
386. Bruhn, A. J. A.....	Kapelv.	27/5 1852	1 Marts 1893	— —	36	
387. Kondrup, M. E. A. M., født Dybdahl.....	Haderslevg.	14/11 1860	— —	— —	36	
388. Knudsen, M. A., født Halling	Kapelv.	26/2 1869	15 Aug. 1892	— —	36	
389. Ipsen, A. K.....	Istedg. og Haderslevg.	16/12 1854	— —	— —	36	
390. Lund, L. E.....	Helligkorsk.	2/10 1854	— —	— —	36	
391. Müllerz, H. A.....	Gasvv.	11/5 1851	— —	— —	36	Viceinspektrice 1 Aug. 1900.
392. Petersen, H. H. N.....	Suhmsg.	3/3 1864	— —	— —	36	
393. Tornved, C. C. A.....	St. Hansg.	25/8 1858	— —	— —	36	
394. Bagge, L. C.....	Enghavev.	20/9 1866	1 Sept. 1892	— —	36	
395. Jensen, A. M. L.....	Ryesg.	21/4 1865	— —	— —	36	
396. Nielsen, H. A. J.....	St. Hansg.	8/11 1864	— —	— —	36	
397. Carstens, S. F. M.....	Randersg.	31/8 1867	1 Okt. 1892	— —	36	
398. Friderichsen, J. M. C., født Amberg.....	Østre Gasv.	19/2 1863	1 Marts 1893	— —	39	
399. Hansen, T., født Lindgreen	Charlotteg.	5/6 1863	1 Okt. 1892	— —	30	

Navn.	Skole.	Fødsels-Dato.	18 Timer eller derover.	Fast Ansættelse.	Timetal.	Anmærkninger.
400. Bjørn, D. M., født Qvistgaard.....	Istedg.	5/11 1861	1 Jan. 1893	1 Jan. 1898	36	
401. Christensen, F. C. J. A.,	Husumg.	19/8 1866	1 Marts 1893	— —	36	
402. Jensen, K. H. C.....	Østre Gasv.	9/5 1864	— —	— —	39	
403. Krarup, E.	Larslejstr.	9/8 1862	— —	— —	35	
404. Lønberg, J.	—	18/9 1864	— —	— —	36	
405. Petersen, E. M.....	Enghavev.	14/10 1866	— —	— —	36	
406. Hartvigsen, C. M. C. E..	Dronngg.	21/2 1861	1 Aug. 1893	— —	36	
407. Hansen, L. C.....	Ryescg.	17/5 1864	15 Marts 1893	— —	36	
408. Petersen, E., født Bache.	Suhmsg.	1/11 1868	15 Aug. 1893	— —	18	
409. Bigandt, E. S.....	Larslejstr.	23/1 1865	— —	— —	36	
410. Gjødesen, J. A. C.	Ryescg.	28/5 1864	— —	— —	36	
411. Lauritzen, A.	—	16/8 1863	— —	— —	36	
412. Madsen, A. L. M.	Larslejstr.	31/5 1862	— —	— —	36	
413. Helsted, A. C.....	Ryescg.	3/7 1865	1 Sept. 1893	— —	36	
414. Lund, E. F. K.....	—	20/5 1865	1 Okt. 1893	— —	36	
Lønningsgraden 1,400 Kr.						
415. Tersløw, F. A. G.....	Enghavev.	16/8 1852	1 Marts 1894	1 Jan. 1899	36	
416. Andresen, H. C. E.	Enghavev. og Gasvv.	3/7 1865	— —	— —	36	
417. Hauschou, P. V.....	Dronngg.	24/2 1854	1 Aug. —	— —	36	
418. Hammer, N. E.....	—	10/6 1856	— —	— —	36	
419. Jacobsen, T. C. C. J., født Kjer	Nørre Allé	6/11 1852	1 Marts —	— —	37	
420. Lorentzen, J. F. J.	St. Hansg.	25/9 1865	1 Febr. —	— —	36	
421. Tofte, J. J. E.	Matthæusg.	10/7 1867	1 Aug. —	— —	36	
422. Paulsen, R. D.....	Øhlenschlgg.	17/9 1866	1 Marts —	— —	36	
423. Steenberg, P.....	Nørre Allé	20/3 1854	— —	— —	36	
424. Jensen, F. K.....	Østre Gasv.	6/5 1863	— —	— —	36	
425. Øllgaard, S. K.....	Enghavev.	29/12 1853	— —	— —	36	
426. Christensen, A. E. F., født Bruun.....	Vibensh.	1/6 1869	— —	— —	36	

Navn.	Skole.	Fødsels-Dato.	18 Timer eller derover.	Fast Ansættelse.	Timetal.	Anmærkninger.
427. Povlsen, K. C.	Vibensh.	10/3 1866	1 Marts 1894	1 Jan. 1899	36	
428. Harboe, M. L. A.	Charlotteg.	18/4 1863	1 April —	— —	36	
429. Lassen, C. J.	Gasvv.	23/2 1866	14 Aug. —	— —	27	
430. Jerichau-Christensen, J. S.	Charlotteg.	21/3 1861	— —	— —	36	
431. Hansen, B.	Øhlenschlgg.	12/4 1868	— —	— —	33	
432. Hoffmann, U. A. J.	Jagtv.	26/2 1868	1 Sept. —	— —	36	
433. Petersen, C.M., f. Schrøder	Istedg.	16/1 1865	1 Okt. —	— —	36	
434. Dauw, C. A. H. F.	Vestervoldg.	13/5 1861	1 Nov, —	— —	36	
435. Høegh-Guldberg, C., Sangl.	Randersg. og Enghavev.	10/12 1842	1 Aug. 1886	— —	40	
436. Høyer, L. A. A., Sangl. ...	Øhlenschlgg. og Haderslevg.	25/7 1860	1 Okt. 1887	— —	39	
437. Hyllested, V. A. C., født Jørgensen, Sangl.	Vibensh. og Hindeg.	12/4 1855	1 Aug. 1892	— —	36	
438. Nielsen, L. M. M., Sangl.	Sjællandsg.	2/1 1855	— —	— —	20	Fra 1 Marts—1 Aug. 1893 kun 17 Timer.
439. Jakobsen, L. K., Sangl. ...	Kapelv. og Østre Gasv.	1/9 1848	1 Aug. 1893	— —	31	
440. Petersen, J. M. N., født Hansen, Haandgerningsl. ...	Ryesg. og St. Hansg.	2/11 1855	1 Okt. 1879	— —	33	
441. Schultz, F., Haandgerningsl.	Gasvv.	27/4 1851	1 Aug. 1886	— —	36	
442. Simonsen, J.E. K., Haandgerningsl.	Charlotteg. og Raadmdsg.	18/11 1847	15 Aug. 1889	— —	28	
443. Obelitz, E. H. V., født Fenger, Haandgerningsl.	Ryesg.	10/1 1859	15 Aug. 1887	— —	26	
444. Lind, F., Haandgerningsl.	Vibensh.	12/11 1858	1 Aug. 1891	— —	36	
445. Hansen, F. H., Haandgerningsl.	Jagtv. og Husumg.	18/9 1852	1 Aug. 1893	— —	20	
446. Neergaard, A. V. M. E., Haandgerningsl.	Larslejstr.	9/10 1853	15 Aug. —	— —	36	
447. Hartvig, A., født Bruun. ...	Ryesg.	21/1 1857	1 Marts 1895	1 Jan. 1900	26	
448. Mogensen, C. P.	Vestervoldg.	27/7 1863	1 Aug. —	— —	19	
449. Smith, A. C. C.	Sølv. g.	6/10 1855	1 Marts 1894	— —	36	Fra 1 Aug. 1894—1 Marts 1895, fra 1 Aug. 1895—1 Marts 1896 og fra 1 Aug. 1896—1 Jan. 1897 under 18 Timer.
450. Blom, N. C.	Enghavev.	2/3 1864	1 Marts 1895	— —	36	
451. Hansen, A. D. With- ...	Randersg.	27/7 1863	— —	— —	36	

Navn.	Skole.	Fødsels-Dato.	18 Timer eller derover.	Fast Ansættelse.	Timetal.	Anmærkninger.
452. Møller, A. K., født Andersen.....	Dronngg.	$14/3$ 1855	1 Febr. 1895	1 Jan. 1900	36	
453. Holm, C. M.....	—	$2/1$ 1863	— —	— —	36	
454. Storm, L. O. E.....	Charlotteg.	$25/12$ 1856	1 Aug. —	— —	36	
455. Knudsen, D.....	Rymsg.	$14/7$ 1856	— —	— —	36	
456. Hansen, V. T.....	Ny Vesterg. og Haderslevg.	$10/8$ 1863	1 Marts —	— —	36	
457. Preisker, M. H. C.....	Haderslevg.	$28/3$ 1863	1 Aug. —	— —	36	
458. Wiberg, A. E. E. M. B. .	Rymsg.	$21/3$ 1864	— —	— —	36	
459. Hubert, B. A.....	Suhmsg.	$1/6$ 1861	— —	— —	36	
460. Nielsen, D. A. M.	St. Hansg.	$20/10$ 1869	1 Maj —	— —	36	
461. Ryd, A. K. E. H.	Østfmsgg.	$31/12$ 1862	16. Aug. —	— —	36	
462. Holm, K. J. L., født Harpøth.....	Suhmsg.	$2/2$ 1870	— —	— —	33	
463. Eriksen, U. M.....	Dronngg.	$24/3$ 1870	— —	— —	36	
464. Prætorius, B. M. S. E. .	—	$28/5$ 1857	— —	— —	36	
465. Bang, H. S.....	Jagtv.	$16/9$ 1862	— —	— —	36	
466. Jensen, A. C., født Schmidt	Østre Gasv.	$22/4$ 1862	— —	— —	26	
467. Hansen, D. S. M.....	Husung.	$13/3$ 1863	1 Novb. 1895	— —	36	
468. Sørensen, A. V.....	—	$21/8$ 1860	— —	— —	38	
469. Baggesen, C. N.	Helligkorsk.	$22/4$ 1868	16 Aug. —	— —	36	
470. Kristensen, P. M.....	—	$12/2$ 1868	— —	— —	36	
471. Sahlertz, H.	—	$1/11$ 1868	1 Sept. —	— —	36	
472. Rasmussen, H. M. J., født Pille.....	Matthæusg.	$16/1$ 1860	16 Sept. —	— —	36	
473. Jantzen, J. C.	Sjællandsg.	$2/3$ 1869	— —	— —	32	
474. Jensen, K. M.....	Hindeg.	$26/1$ 1863	— —	— —	36	
475. Staffeldt, S. M. A.....	Nørre Allé	$15/4$ 1865	15 Okt. —	— —	36	
476. Lassen, A. M., født Jørgensen.....	Husung.	$1/9$ 1863	1 Nov. —	— —	36	
477. Laudrup, L. E.	Haderslevg.	$15/5$ 1860	1 Decb. —	— —	36	
478. Hennings, M. T., Sangl..	Jagtv.	$27/11$ 1858	1 Aug. —	— —	31	
479. Hansen, E. C., Gymnastiklærerinde	Dronngg. og Helligkorsk.	$3/9$ 1857	— —	— —	22	
480. Hartvig-Møller, R. S., født Steenstrup, Gymnastikl.	Suhmsg.	$12/2$ 1872	— —	— —	22	
481. Jansen, M. V., Gymnastikl.	Rymsg.	$28/10$ 1866	— —	— —	24	
482. Elberling, H. E., Gymnastikl.	Istedg., Enghavev. og Haderslevg.	$31/8$ 1867	— —	— —	32	

Navn.	Skole.	Fødsels-Dato.	18 Timer eller derover.	Fast Ansættelse.	Timetal.	Anmærkninger.
483. Hassager, M. E., Gymnastikl.....	Vestervoldg. og Ny Vesterg.	4/10 1872	1 Aug. 1895	1 Jan. 1900	36	
484. Lahde, J. H., Gymnastikl.	Dronngg.	14/3 1869	— —	— —	36	
485. Nielsen, M. E., Gymnastikl.	Istedg. og Enghavev.	20/2 1873	— —	— —	30	Fra 1 Marts—1 Aug. 1898 under 18 Timer.
486. Hansen, J. S. M.....	Vibensh. og Østre Gasv.	23/8 1856	1 Marts 1896	1 Jan. 1901	36	
487. Andersen, K. L. N.....	Ryescg.	19/3 1866	1 Okt. —	— —	36	
488. Krogh, B. M. S.....	Helligkorsk.	16/8 1867	1 Febr. —	— —	36	
489. Nissen, M. E.....	Vestervoldg.	20/5 1872	1 Jan. 1897	— —	36	
490. Müller, S. F.	Haderslevg.	10/9 1863	1 Sept. 1896	— —	36	
491. Mathisen, E. V.....	Østre Gasv.	24/4 1857	1 Marts —	— —	36	
492. Nielsen, T. S. C.	Gasvv.	14/11 1864	— —	— —	38	
493. Schleiss, J. M. V., født Kruse.....	Østre Gasv.	19/8 1868	— —	— —	36	
494. Bayer, L. M. F.....	Charlotteg.	10/6 1862	— —	— —	36	
495. Gottlieb, A. F.....	—	10/8 1867	— —	— —	24	
496. Haase, E. A.	Matthæusg.	10/10 1862	— —	— —	33	
497. Larsen, A.	Øblenschlgg.	28/8 1859	— —	— —	36	
498. Scherfig, E. H. E.	Sjællandsg.	4/2 1869	— —	— —	26	
499. Heuckendorff, M. C....	Husung.	3/1 1865	— —	— —	36	
500. Frøyseth, A. T. F.	Vibensh.	13/5 1864	— —	— —	36	
501. Nansen, C. H. J., født Jacobsen.....	Enghavev.	4/11 1858	1 Aug. —	— —	36	
502. Olsen, C. M. J.	Helligkorsk.	6/1 1859	1 Marts —	— —	36	
503. Maagensen, L. M. S. C..	Baadsmdst.	9/9 1867	1 Aug. —	— —	36	
504. Pedersen, C.	Østre Gasv.	17/12 1864	15 Aug. —	— —	36	
505. Andersen, A. E. J. N...	Vibensh.	27/7 1861	— —	— —	36	
506. Olesen, N. T. A.....	Istedg.	15/12 1866	— —	— —	36	
507. Mathiasen, D. E.....	Dronngg.	22/10 1866	1 Sept. —	— —	20	
508. Jessen, J. L. J.....	Ryescg.	8/11 1866	1 Okt. —	— —	24	
509. Ahrenkiel, C. M.	Vestervoldg.	23/11 1866	1 Jan. 1897	— —	36	
510. Unmack, J.....	Vibensh.	7/2 1872	— —	— —	36	
511. Poulsen, C. V., Sangl....	Gasvv., Matthg. og Istedg.	7/9 1872	1 Aug. 1896	— —	37	
512. Svendsen, J. C. A., Gymnastikl.	Sjællandsg.	14/5 1867	— —	— —	28	
513. Ratzenburg, B. E. M., Gymnastikl.	Sølvg.	17/7 1870	— —	— —	24	

Navn.	Skole.	Fødsels-Dato	18 Timer eller derover.	Fast Ansættelse.	Timetal.	Aumærkninger.
514. Fuglsang, M., Gymnastikl.	Hindeg.	18/9 1871	1 Aug. 1896	1 Jan. 1901	28	
515. Sandvad, M., født Lange, Gymnastikl.	Husumg.	21/11 1872	— —	— —	28	Fra 1 Marts—1 Aug. 1897 under 18 Timer.
516. Thorsen, M. V., Gymnastiklærerinde	Nørre Allé	9/10 1873	— —	— —	22	
517. Nissen, C. M., Gymnastikl.	Randersg. og Ø. Gasv.	14/10 1857	15 Aug. —	— —	28	
518. Mortensen, A. O. U., Gymnastikl.	Gasvv.	11/12 1876	— —	— —	24	

F. Timelærerinder (eksaminerede).

Navn.	Skole.	Fødsels-Dato.	Ansæt.	18 Timer eller derover.	Timetal.	Anmærkninger.
60 Øre pr. Time.						
1. Tryde, A. M.	Øhlenschlgg.	12/8 1866	1 Marts 1896	1 Aug. 1897	36	
2. Stigaard, L. C.	Nansensg.	5/10 1862	15 Aug. —	1 Sept. 1898	36	
3. Hemmerth, M. J. F.	St. Hansg.	1/10 1868	— —	1 Marts 1897	36	
4. Hamann, A. C.	Ryescg.	28/3 1862	1 Okt. —	— —	36	
5. Alstrup, J. M., født Gudmansen	Sølvsg.	17/1 1866	1 Jan. 1897	— —	33	
6. Eckardt, M. H.	Hindeg.	9/8 1862	1 Marts —	1 Marts 1898	36	Fra 1 Aug. 1898—1 Marts 1899 ingen Timer.
7. Funch, J. C. B.	Vibensh.	27/3 1864	— —	— 1897	36	
8. Hansen, A. M.	Hindeg.	15/10 1859	— —	1 Aug. —	36	
9. Larsen, H. M. S.	Dronngg.	1/5 1868	— —	1 Marts —	36	
10. Petersen, A. M.	Prinsesseeg.	8/6 1868	— —	— —	33	
11. Sønderberg, A. F.	Vibensh.	1/8 1869	— —	1 Aug. —	36	
12. Sørensen, J. L. H.	Helligkorsk.	20/7 1866	— —	1 Marts —	36	
13. Thomsen, B., født Moe...	Matthæusg.	18/2 1867	— —	— —	36	
14. Andersen, M.	Østerfmngsg.	14/11 1868	15 Aug. —	15 Aug. —	36	
15. Bruun, C. L. J. J.	Charlotteg.	27/8 1869	— —	1 Aug. 1898	29	
16. Hansen, C. V.	Raadmdsg.	16/12 1869	— —	15 Aug. 1897	36	
17. Nielsen, A. N. K.	Dronngg.	18/5 1871	— —	1 Marts 1898	36	
18. Petersen, S. F.	Matthæusg.	6/12 1860	— —	1 Decbr. 1897	36	
19. Rasmussen, A. M. J.	Haderslevg.	18/3 1869	— —	15 Aug. —	36	

Navn.	Skole.	Fødsels- Dato.	Ansæt.	18 Timer eller derover.	Timetal.	Anmærkninger.
20. Weinschench, A. M.	Haderslevg.	21/7 1871	15 Aug. 1897	15 Aug. 1897	36	
21. Gullach, P. T. P. H.	Rymsg.	20/6 1860	1 Sept. 1897	1 Sept. —	36	
22. Obel, C. M.	Østerfmgsg.	2/2 1869	— —	— —	33	
23. Schmidt, F. K. P.	Hindeg.	9/6 1864	— —	1 Jan. 1898	36	I Aug. og Septbr. 1898 under 18 Timer.
24. Harboe, E. C. C.	St. Hansg.	31/12 1860	1 Jan. 1898	— —	20	
25. Sørensen, A. M.	—	16/12 1867	— —	— —	26	
26. Jensen, J.	Charlotteg.	15/3 1870	1 Marts —	1 Marts —	36	
27. Larsen, A. O., født Svend- sen.	Østre Gasv.	5/3 1871	— —	— —	36	
28. Lindqvist, L. M.	Østerfmgsg.	11/3 1868	— —	— —	34	
29. Martensen, K. J., født Brandt.	Sjællandsg.	12/11 1864	1 April —	1 Jan. 1900	23	
30. Sørensen, U.	Prinsesseg.	29/11 1869	— —	11	
31. Thomsen, J. V. C.	Matthæusg.	26/8 1871	15 Maj —	1 Aug. 1898	36	
32. Jensen, A. M. J. M.	Jagtv.	23/3 1865	15 Aug. —	15 Aug. —	36	
33. Rützebeck, D. M. M.	Haderslevg.	6/10 1860	— —	— —	36	
34. Funder, M. S.	Østre Gasv.	1/5 1865	1 Sept. —	1 Sept. —	36	
35. Grüner, E.	Nansensg.	13/9 1863	— —	1 Jan. 1899	36	
36. Larsen, K. S.	Østre Gasv.	25/2 1863	— —	1 Sept. 1898	36	
37. Mathiesen, B. A. A.	Hindeg.	17/8 1873	1 Okt. —	1 Aug. 1899	36	
38. Nødskou, L. O.	Charlotteg.	27/6 1862	1 Decbr. 1898	1 Marts —	24	
39. Jensen, A. S. A. E.	Vestervoldg.	30/4 1873	1 Marts 1899	1 Okt. —	19	
40. Weybye, M. M. S.	Charlotteg.	3/5 1864	4 Marts —	4 Marts —	36	
41. Hansen, F. O. C.	Haderslevg.	22/8 1871	9 Marts 1899	9 — —	36	
42. Berg, S. C.	Jagtv.	4/7 1860	14. Aug. —	14 Aug. —	36	
43. Holstebro, T. J.	Østre Gasv.	5/2 1860	— —	— —	36	
44. Jensen, N.	—	10/6 1872	— —	1 Marts 1900	36	
45. Kolling, H. T.	Baadsmst.	1/2 1872	— —	1 Febr. —	20	
46. Krogh, A. P.	Vestervoldg.	12/6 1869	— —	14 Aug. 1899	29	
47. Olsen, F. J.	Matthæusg.	20/5 1869	— —	— —	36	
48. Rohde, L. S. F.	Larslejstr.	31/3 1865	— —	— —	33	
49. Tvede, E. J. F. H.	Charlotteg.	15/1 1870	— —	— —	36	
50. Gjessing, L.	Husumg.	8/2 1859	1 Sept. —	1 Sept. —	25	
51. Herløw, J. M.	Øhlenschlgg.	11/4 1867	— —	— —	36	
52. Schou, E. C. M.	Haderslevg.	18/11 1858	— —	— —	36	
53. Andersen, B.	Vibensh.	17/12 1869	1 Okt. —	1 Okt. —	35	
54. Juel, E. H.	Vestervoldg.	23/7 1870	— —	— —	19	
55. Ulrich, D. G.	St. Hansg.	27/3 1871	— —	— —	18	
56. Blache, L. C.	Vibensh.	2/10 1871	1 Marts 1900	1 Marts 1900	35	

Navn.	Skole.	Fødsels-Dato.	Ansæt.	18 Timer eller derover.	Timetotal.	Anmærkninger.
57. Olsen, T.	NyVesterg.	10/12 1871	1 Marts 1900	1 Aug. 1900	18	
58. Petersen, V. M. R.	Istedg.	24/8 1869	— —	1 Marts —	28	
59. Jensen, O. A. L.	Husumg.	9/11 1868	1 April —	1 April —	19	
60. Bache, E. E., født Neergaard.	Jagtv.	26/1 1872	20 Aug. 1900	13	
61. Boesen, T. A.	Kapelv.	15/11 1871	— —	20 Aug. 1900	18	
62. Christensen, O. C.	Suhmsg.	4/11 1872	— —	— —	25	
63. Femmer, H. J. K.	Matthæusg.	17/5 1873	— —	— —	22	
64. Hansen, E. C.	Helligkorsk.	18/2 1870	— —	— —	26	
65. Johansen, H.	Matthæusg.	24/4 1873	— —	— —	32	
66. Krüger, N. E.	Haderslevg.	26/4 1861	— —	— —	36	
67. Nyholm, S. G. H.	Raadmdsg. og Husumg.	9/4 1867	— —	— —	25	
68. Stribolt, A.	Larslejstr.	4/2 1873	— —	— —	18	
69. Theil, J. L. E.	Øhlenschlgg.	25/9 1868	— —	— —	25	
70. Thorup, P. B. M.	Gasvv.	18/4 1860	— —	— —	27	
71. Tuxen, C. H. F.	Husumg.	13/6 1865	— —	— —	19	
72. Brøchner-Larsen, H. M.	Ryesg.	21/11 1874	1 Sept. —	1 Okt. —	20	
73. Nyboe, O. C.	—	28/11 1861	— —	1 Sept. —	20	

G. Timelærerinder (ueksaminerede).

Navn.	Skole.	Fødsels-Dato.	Ansæt.	18 Timer eller derover.	Timetotal.	Anmærkninger.
Lærerinder i Tegning.						
1. Guldberg, H. M.	Nansensg.	7/1 1859	14 Aug. 1894	2	75 Øre pr. Time.
2. Bjerg, C. A.	Nørre Allé	7/8 1858	15 Aug. 1897	2	do.
3. Herdahl, T. G.	Vibensh.	15/9 1863	— 1898	4	do.
4. Andersson, E. J. M.	Ryesg.	25/1 1877	14 Aug. 1899	8	60 Øre pr. Time.
5. Jørgensen, K. J. A.	Østerfingsg.	24/7 1872	1 Okt. 1900	2	do.
Lærerinder i Sang.						
1. Hornbeck, G. M. L.	Vestervoldg., Nørre Allé og Husumg.	5/3 1868	15 Aug. 1891	1 Aug. 1899	27	75 Øre pr. Time.

Navn.	Skole.	Fødsels-Dato.	Ansæt.	18 Timer eller derover.	Time-tal.	Anmærkninger.
2. Petersen, S.	Larslejstr. og Dronng.	29/7 1863	16 Aug. 1895	1 Aug. 1897	27	75 Øre pr. Time.
3. Hansen, L. D. H.	Øhlen-schlæg., Ny Vesterg. og Haderslevg.	14/1 1858	15 Aug. 1897	1 Decbr. 1899	23	do.
Lærerinder i Haandgerning.						
1. Heckscher, F.	Sølvg.	20/4 1847	1 Febr. 1891	12	8 Timer à 80 Øre, 4 à 60 Øre.
2. Rasmussen, A. F. A., født Gleichmann	Randersg.	10/11 1853	15 Aug. —	8	80 Øre pr. Time.
3. Sørensen, A. A. E. J.	Matthæusg. og Enghavev.	12/10 1852	16 Aug. 1895	1 Aug. 1899	20	16 Timer à 80 Øre, 4 à 60 Øre.
4. Jensen, A. M.	Vibensh. og Hindeg.	21/11 1870	15 Aug. 1896	— —	24	80 Øre pr. Time.
5. Høpfner, E. M., født Olsen	Nørre Allé og Dronng.	22/6 1856	— —	— 1897	20	16 Timer à 80 Øre, 4 à 60 Øre.
Lærerinder i Gymnastik.						
60 Øre pr. Time.						
1. Bache, H.	Prinsesseg. og Suhmsg.	25/4 1872	14 Aug. 1894	1 Aug. 1899	22	
2. Petersen, M. J. E. Kjær-	Jagtv. og Helligkorsk.	4/7 1872	— —	— 1898	24	
3. Hougaard, L.	Matthæusg.	14/12 1874	16 Aug. 1895	— 1897	24	
4. Blichfeldt, A.	Charlotteg.	5/6 1865	1 Novb. —	— —	22	
5. Larsen, E.	Østerfmgg.	18/5 1876	15 Aug. 1896	1 April —	24	Fra 1 Aug. 1897—1 Aug. 1898 under 18 Timer.
6. Barfred, K. U.	Vibensh. og Ø. Gasv.	25/6 1872	— 1897	1 Aug. 1898	30	
7. Dam, E.	Raadmdsg.	13/5 1875	— —	— —	21	
8. Rindom, L. J.	Nørre Allé og St. Hansg.	28/3 1878	— —	— —	18	
9. Hansen, E. E. M. K.	Nansensg.	31/1 1878	— 1898	15 Aug. —	22	
10. Hansen, M.	Kapelv.	29/4 1880	— —	— —	22	
11. Harboe, K.	Haderslevg.	13/9 1874	— —	— —	26	
12. Horup, A. M.	Charlotteg., Ryesg. og Raadmdsg.	26/10 1879	— —	1 April 1899	33	
13. Løwe, A. L., født Scharff .	St. Hansg.	26/10 1875	— —	15 Aug. 1898	18	

Navn.	Skole.	Fødsels-Dato.	Ansæt.	18 Timer eller derover.	Timetæl.	Anmærkninger.
14. Petersen, N. E.	Matthsg. og Ny Vesterg.	$12/7$ 1876	15 Aug. 1898	15 Aug. 1898	26	
15. Schack, G. E.	Sølv., Larslejstr. og Helligkorsk.	$8/9$ 1877	— —	1 Okt. —	22	
16. Ohlson, Y.	Larslejstr.	$26/12$ 1880	1 Novb. —	1 April 1899	24	
17. Hermann, O. O. M.	Øhlenschlgg.	$12/3$ 1881	1 Jan. 1900	1 Jan. 1900	24	
18. Westergaard, J. M.	Vibensh.	$21/11$ 1879	20 Aug. —	20 Aug. —	20	
19. Femmer, G.	Gasvv.	$25/4$ 1880	1 Okt. —	2	



BERETNING

OM

DET KJØBENHAVNSKE BORGER- OG ALMUESKOLEVÆSENS TILSTAND

FOR

AARET 1902.

4 1901 er placeret efter
1902 (for 2
mænds fest med ind-
brudegæster)

KJØBENHAVN.

TRYKT HOS J. H. SCHULTZ.

1903.

BERETNING

ALMUESKOLEVESENS TILSTAND
I DET KJØBENHAVNSKE BØRGER- OG

ÅRBT 1902.



Indhold.

	Side		Side
Skematisk Oversigt over alle under Direktionen hørende		Raadmandsgades Friskole	70
Skoler	4—16	Sjællandsgades —	72
Om Skolevæsenets Bestyrelse	17—22	St. Hans Gades —	73
Kommuneskolerne :	23	Ryesgades —	75
I. Skolerne	23	Randersgades —	77
II. Eleverne	23	Østre Gasværks —	79
III. Lærerpersonalet	28	Hjælpeklasser for svagt begavede Børn..	80
IV. Forskellige Meddelelser	29	De indlemmede Distrikter.....	81
V. Specialia vedkommende de enkelte Skoler ...	32	Valby Skole	82
Sølvgades Betalingsskole.....	32	Frederikssundsvejens Skole	83
Vestervoldgades —	33	Brøndshøj Skole	84
Nørre Allés —	35	Øresundsvejens Skole.....	86
Prinsessegades —	37	Centralskolen	87
Nansensgades —	38	De private Skoler i de indlemmede	
Gasværksvejens —	39	Distrikter.....	89
Østerfarimagsgades —	41	Den kommunale Belønnings- og Betalings-	
Charlotttegades —	43	skole.....	90
Matthæusgades —	45	Internatet paa Vesterfælledvej	91
Vibenshus —	46	Skolen paa St. Johannes Stiftelsen.....	94
Hindegades Friskole	48	De kommunale Fortsættelseskursus.....	95
Larslejrstrædes —	50	Skoler, som ganske bestaar ved egne Midler.....	100
Suhmsgades —	51	De forenede Kirkeskoler.....	100
Baadsmadsstrædes —	53	Opfostringshuset	102
Dronningensgades —	54	Gymnastik- og Svømmeundervisning	103—105
Ny Vestergades —	56	Inspektørmøder	106
Oehlenschlägersgades —	58	Skolelæger	106
Istedgades —	59	Kommissionen til Drøftelse af Undervisningsplanen ...	108
Enghavevejens —	61	Eksamensopgaver	109—115
Haderslevgades —	63	Personaliala.....	115
Kapelvejens —	64	Bilag	117
Hellig Kors Kirkes —	66	Skolevæsenets Regnskab for 1902.....	118
Jagtvejens —	67	De forenede Kirkeskolers Status ^{31/12} 1902	122
Husumgades —	69		

I. Kommuneskoler.

a. Betalingsskoler. (Maanedlig Betaling: 1 Kr.).

Timetabel for Betalingsskolerne.

Sølvgades Betalingsskole.

Nansensgades Betalingsskole.

Charlottegades Betalingsskole.

Vestervoldgades Betalingsskole.

Gasværksvejens Betalingsskole.

Matthæusgades Betalingsskole.

Nørre Allés Betalingsskole.

Østerfarimagsgades Betalingsskole.

Vibenshus Betalingsskole.

Prinsessegades Betalingsskole.

Drengene.

	Religion.	Dansk.	Anskuelse- undervisning.	Tysk.	Historie.	Geograf.	Naturhistorie.	Naturalære.	Matematik.	Regning.	Bogføring.	Skrivning.	Tegning.	Sang.	Gymnastik.	Sløjd.	Haandarbejde.	I alt.
6. Klasse.....	2	10	2	>	>	>	>	>	>	5	>	5	>	>	2	>	>	26
5. —	2	10	1	>	2	2	1	>	>	5	>	4	>	1	2	>	>	30
4. —	4	9	>	>	2	2	2	>	>	4	>	4	>	1	2	>	>	30
3. —	4	8	>	>	2	2	2	>	>	4	>	3	2	1	2	(2)	>	30
2. —	3	7	>	>	2	2	2	1	>	4	>	3	3	1	2	(2)	>	30
1. —	3	6	>	>	3	2	2	2	1	3	>	2	3	1	2	(2)	>	30
Afgangsklasse	1	5	>	6	3	1	1	2	2	2	1	>	4	>	2	(2)	>	30
Sum...	19	55	3	6	14	11	10	5	3	27	1	21	12	5	14	(8)	>	206

Piger.

6. Klasse.....	2	9	2	>	>	>	>	>	>	5	>	4	>	>	>	>	4	26
5. —	2	10	1	>	1	1	1	>	>	5	>	4	>	1	>	>	4	30
4. —	3	7	>	>	2	1	1	>	>	4	>	3	>	1	2	>	6	30
3. —	3	7	>	>	2	2	1	>	>	3	>	3	>	1	2	>	6	30
2. —	3	7	>	>	2	2	2	>	>	3	>	2	>	1	2	>	6	30
1. —	3	6	>	>	3	2	2	>	>	3	>	2	>	1	2	>	6	30
Afgangsklasse	1	5	>	6	1	1	1	2	>	2	1	>	2	>	>	>	8	30
Sum...	17	51	3	6	11	9	8	2	>	25	1	18	2	5	8	>	40	206

b. Friskoler.

Timetabel for Friskolerne.

Hindegades Friskole.	Istedgades Friskole.	Raadmandsgades Friskole.
Larslejstrædes Friskole.	Enghavevejens Friskole.	Sjællandsgades Friskole.
Suhmsgades Friskole.	Haderslevgades Friskole.	St. Hans Gades Friskole.
Baadsmandsstrædes Friskole.	Kapelvejens Friskole.	Rymsgades Friskole.
Dronningensgades Friskole.	Hellig Kors Kirkes Friskole.	Randersgades Friskole.
Ny Vestergades Friskole.	Jagtvejens Friskole.	Østre Gasværks Friskole.
Oehlenschlägersgades Friskole.	Husumgades Friskole.	

Drenge.

	Religion.	Dansk.	Anskuelse- undervisning.	Tysk.	Historie.	Geografi.	Naturhistorie.	Naturlære.	Matematik.	Regning.	Bogføring.	Skrivning.	Tegning.	Sang.	Gymnastik.	Sløjd.	Haandarbejde.	I alt.
6. Klasse.....	2	10	2	»	»	»	»	»	»	5	»	5	»	»	2	»	»	26
5. —	2	10	1	»	1	1	1	»	»	5	»	4	»	1	2	»	»	28
4. —	4	9	»	»	2	2	1	»	»	4	»	4	»	1	2	»	»	29
3. —	4	8	»	»	2	2	1	»	»	4	»	3	2	1	2	(2)	»	29
2. —	3	7	»	»	2	2	2	»	»	4	»	3	3	1	2	(2)	»	29
1. —	3	6	»	»	3	2	1	2	1	3	»	2	3	1	2	(2)	»	29
Afgangsklasse	1	5	»	6	3	1	1	2	2	2	1	»	4	»	2	(2)	»	30
Sum...	19	55	3	6	13	10	7	4	3	27	1	21	12	5	14	(8)	»	200

Piger.

6. Klasse.....	2	9	2	»	»	»	»	»	»	5	»	4	»	»	»	»	»	4	26
5. —	2	10	1	»	1	1	»	»	»	4	»	4	»	1	»	»	»	4	28
4. —	3	7	»	»	1	1	1	»	»	4	»	3	»	1	2	»	»	6	29
3. —	3	7	»	»	2	2	1	»	»	3	»	3	»	1	2	»	»	5	29
2. —	3	7	»	»	2	2	2	»	»	3	»	2	»	1	2	»	»	5	29
1. —	3	6	»	»	3	2	2	»	»	3	»	2	»	1	2	»	»	5	29
Afgangsklasse	1	5	»	6	1	1	1	2	»	2	1	»	2	»	»	»	»	8	30
Sum...	17	51	3	6	10	9	7	2	»	24	1	18	2	5	8	»	»	37	200

Skoletiden er baade for Betalings- og Friskoler 8—1 eller 1—6.

Der er indført obligatorisk Undervisning (4 Timer ugentlig) i Husholdning og Madlavning for de kvindelige Elever i 1ste Klasse i Skolerne ved Østre Gasværk, Vibenshus og Randersgade, i Haderslevgade og Matthæusgade, paa Enghavevej og i Istedgade, i Ny Vestergade og Vestervoldgade, i Larslejstræde, Suhmsgade og Nansensgade. De 4 Timer til dette Fag er i ovennævnte Skoler skaffede til Veje ved at lade de 2 ugentlige Skrivetimer bortfalde og indskrænke Timetallet i Haandarbejde til 4 samt i Friskolerne at sætte Timetallet op fra 29 til 30.

II. Skoler, som ganske bestaar ved

Skolens Navn og Beliggenhed.	Undervisningsfagene og												
	Religion.	Dansk.	Tysk.	Fransk.	Engelsk.	Historie.	Geografi.	Naturhistorie.	Naturlære.	Matematik.	Regning.	Skrivning.	Tegning.
De forenede Kirkeskoler. Nørregade Nr. 37.....	22	51	15	»	»	19	16	12	4	7	28	26	14
Opfostringshusets Skole. Kalkbrænderivej Nr. 48.....	10	28	8	»	»	10	8	8	4	10	14	13	12
Den kongelige Belønningsskole. H. C. Andersens Gade Nr. 10	7	16	3	»	»	4	4	»	»	»	6	4	2
Den mosaiske Drengeskole. Skindergade Nr. 14.....	Hebr. 8 13 8	34	11	»	10	7	7	5	»	4½	22	12	4
Den mosaiske Pigeskole (Karolineskolen). Pilestræde Nr. 48	Hebr. 8 6 8	22	8	»	3	10	7	4	1	»	12	12	3
Det forenede Velgørenhedsselskabs Skole. Aabenraa Nr. 29	16	28	13	12	17	20	12	12	8	13	17	12	10
Det kvindelige velgørende Selskabs Tjenestepigeskole. Krystalgade Nr. 3.....	7	10	»	»	»	5	4	2	»	»	6	4	»
Det søsterlige Velgørenhedsselskabs Skole. St. Kannikestræde Nr. 13.....	9	18	2	»	»	7	6	3	»	»	8	7	2

III. Skoler, som for en Del bestaar ved

Skolens Navn og Beliggenhed.	Undervisningsfagene og												
	Religion.	Dansk.	Tysk.	Fransk.	Engelsk.	Historie.	Geografi.	Naturhistorie.	Naturlære.	Matematik.	Regning.	Skrivning.	Tegning.
1. Døtreskolen paa Kristianshavn. Strandgade Nr. 23..	14	35	12	9	19	14	14	10	2	»	20	14	5
2. St. Ansgars Kirkeskole for Drengene. Bredgade Nr. 67..	8	9	7	»	»	3	4	1	1	»	9	6	4
3. St. Josefs Søstres Skole for katolsk Menighed. Bredgade Nr. 69.....	8	24	4	»	»	2	4	1	»	»	18	14	2
4. St. Josefs Søstres franske Skole. Toldbodvej Nr. 14..	»	28	10	29	8	12	8	8	2	»	22	17	7

egne Midler uden Betaling af Eleverne.

disses Timetal.					Lærernes Antal.		Børnenes Antal.			Ældste og yngste Barns Alder.	Klasser.	Værelser.	Skoletid.	Maanedlig Betaling.	
Anskuelser-øvelser.	Sang.	Gymnastik.	Haandarbejde.	I alt.	Lærere.	Lærerinder.	Drengene.	Piger.	I alt.						
»	16	16	26	272	12	6	122	120	242	14-10	8	10	Drengene: 8-2. Pigerne: 9-2.	Ingen.	
»	4	8	8	145	7	»	84	»	84	15-10	4	6	8-2. Gymnastik: 5-7.	—	
2	3	4	18	90	»	5	»	47	47	15-8	3	3	8-1.	—	
Stenografi	2	2	4	1	148½	13	2	56	»	56	15-6	6	6	9-1, 2 ell. 3.	—
»	5	1	6	28	136	4	9	»	55	55	15-6	4	4	9-2 ell. 3.	—
»	8	12	»	210	45	»	93	»	93	16-9	6	6	8-11 (12) og 3 (4)-6.	—	
»	2	2	15	57	1	5	»	33	33	15-10	2	2	8-1 ell. 2.	—	
»	3	4	23	98	4	8	»	50	50	15½-10½	3	3	8-1. Skræddersyn.: 1½-3.	—	
Skræddersyn.	6														
							355	305	660						

egne Midler eller understøttes af Selskaber.

disses Timetal.					Lærernes Antal.		Børnenes Antal.			Ældste og yngste Barns Alder.	Klasser.	Værelser.	Skoletid.	Maanedlig Betaling.
Anskuelser-øvelser.	Sang.	Gymnastik.	Haandarbejde.	I alt.	Lærere.	Lærerinder.	Drengene.	Piger.	I alt.					
2	8	17	39	234	2	12	»	67	67	15-6	8	7	9-1, 2 ell. 3.	4-10 Kr.
»	2	2	»	56	6	»	39	»	39	14-8½	2	2	9-2.	1 Kr.
3	2	»	20	112	1	5	40	84	124	15-6	4	4	9-1 ell. 2.	50 Øre.
2	7	»	36	196	»	14	»	96	96	15-6	7	7	9-2 (Torsdag 9-12).	4-12 Kr.
							79	247	326					

Skolens Navn og Beliggenhed.	Undervisningsfagene og												
	Religion.	Dansk.	Tysk.	Fransk.	Engelsk.	Historie.	Geografi.	Naturhistorie.	Naturlære.	Matematik.	Regning.	Skrivning.	Tegning.
5. St. Knuds katolske Drengeskole. Stenosgade Nr. 2...	8	34	26	•	4	10	10	7	•	•	30	10	4
6. St. Petri Dreng-Kirkeskole. Larslejstræde Nr. 7.....	15	22	30	•	6	5	6	3	3	4	24	20	4
7. St. Petri Dreng-Realskole. Larslejstræde Nr. 5.....	15	36	32	7	13	12	11	10	7	14	23	14	10
8. St. Petri Pigeskole. St. Pedersstræde Nr. 4.....	14	24	24	5	5	8	9	3	1	•	23	11	8
9. Skolen for Vanføre. Toldbodvej Nr. 34 (Børnehave 12 T.)	6	25	•	•	7½	6	4	•	•	•	18	5½	6
10. Tysk-reformert Skole. Gotersgade Nr. 109.....	7	15	15	•	•	6	4	2	2	•	17	8	4
11. Dronningensgades Friskole. Dronningensgade Nr. 67..	7	17	3	•	2	8	6	3	2	•	12	5	•

Private Skoler, som bestaar
Under Vor Frelsers Sogns

Skolens Navn og Beliggenhed.	Undervisningsfagene og												
	Religion.	Dansk.	Tysk.	Fransk.	Engelsk.	Historie.	Geografi.	Naturhistorie.	Naturlære.	Matematik.	Regning.	Skrivning.	Tegning.
1. Kristianshavns Friskole. (Frk. Køhler og Frk. Frydensberg) Overgaden n. Vandet Nr. 29.....	12	25	10	4	6	10	10	6	•	•	16	14	4

disses Timetal.					Lærernes Antal.		Børnenes Antal.			Ældste og yngste Barns Alder.	Klasser.	Værelser.	Skoletid.	Maanedlig Betaling.
Anskuelses-øvelser.	Sang.	Gymnastik.	Haandarbejde.	I alt.	Lærere.	Lærerinder.	Drenge.	Piger.	I alt.					
2	2	4	•	141	11	•	47	•	47	15—5½	7	7	9—2.	3—7 Kr.
15	5	12	•	174	8	•	149	•	149	14½—6½	6	6	8—2 ell. 9—3.	4 à 5 Kr. i alle Klasser.
8	6	14	•	232	9	•	107	•	107	15—6½	7	6	8—2 ell. 9—3.	6—12 Kr.
5	8	6	29	183	1	7	•	133	133	15½—6½	7	6	9—2 ell. 3.	Realklasserne 8 Kr., de øvrige Klasser 5½ Kr., Menighedsmedlemmer 4½ Kr.
4	6	5	12	117	2	6	25	30	55	16—7	4	4	9—12 og 1—4.	6 Kr.
5	3	4	8	100	7	4	36	35	71	15—7	3	3	8, 9 ell. 10—2.	Reformerte Børn 2 Kr., Lutherske Børn 5 Kr.; Børn af uformuende reformerte Forældre kan efter Ansøgning faa Friplads.
3	3	4	17	92	•	4	•	60	60	15—7¾	3	3	8—1 ell. 2.	1 Kr.
							443	505	948					

alene ved Elevernes Skolebidrag.
Skolekommission.

disses Timetal.					Lærernes Antal.		Børnenes Antal.			Ældste og yngste Barns Alder.	Klasser.	Værelser.	Skoletid.	Maanedlig Betaling.
Anskuelses-øvelser.	Sang.	Gymnastik.	Haandarbejde.	I alt.	Lærere.	Lærerinder.	Drenge.	Piger.	I alt.					
3	1	8	27	156	2	9	•	61	61	14—6	6	5	9—2 ell. 3.	3—6 Kr.
							•	61	61					

Under Vor Frue Sogns

Skolens Navn og Beliggenhed.	Undervisningsfagene og											
	Religion.	Dansk.	Tysk.	Fransk.	Engelsk.	Historie.	Geografi.	Naturhistorie.	Naturlære.	Matematik.	Regning.	Skrivning.
1. Frk. Henrichsens Borgerpigeskole. Nørregade Nr. 26.	8	23	7	5	8	8	8	2	2	14	11	2
2. Frk. Kurthals's Opsynsskole. Løngangsstræde Nr. 16 B	2	2	2	2	2	2	2	2	2	2	2	2
3. Frk. Wests Borgerpigeskole. Kattesund Nr. 12.....	10	28	4	6	6	10	8	2	2	14	16	2

Under Garnisons Sogns

1. Frk. Valeurs højere Pigeskole. St. Annæplads Nr. 22.	12	32	6	6	9	13	10	6	2	2	16	13	4
---	----	----	---	---	---	----	----	---	---	---	----	----	---

Under Helligaands Sogns

1. Frk. Dodts højere Pigeskole. Vimmelskafte Nr. 38...	10	24	12	9	12	14	8	8	2	6	15	15	4
2. Frk. K. Jørgensens højere Pigeskole. Frederiksholms Kanal Nr. 1.....	10	23	7½	13	7	12	6	4	2	3	14	6	4

Under Holmens Sogns

1. Frk. Lambrechts Pigeskole (Frk. Anna V. Jensen). Havnegade Nr. 3 B.....	14	35	12	6	9	12	10	6	3	21	15½	5
--	----	----	----	---	---	----	----	---	---	----	-----	---

Skolekommission.

disses Timetal.					Lærernes Antal.		Børnenes Antal.			Ældste og yngste Barns Alder.	Klasser.	Værelser.	Skoletid.	Maanedlig Betaling.
Anskuelser-øvelser.	Sang.	Gymnastik.	Haandarbejde.	I alt.	Lærere.	Lærereinder.	Drenge.	Piger.	I alt.					
1	1	2	27	119	2	10	2	63	63	14½-5	5	5	9-2.	3-7 Kr.
2	2	3	34	138	5	7	2	11	8	7-5	1	1	10-2.	1 Kr. 35 Ø.
3	2	3	34	138	5	7	2	96	96	15-6	5	5	9-1 ell. 2.	2½-4½ Kr.
							11	167	178					

Skolekommission.

2	6½	12	24½	176	2	14	2	71	71	15-6	6	6	9-2.	5-13 Kr.
							2	71	71					

Skolekommission.

2	1	2	16	150	3	7	2	60	60	16-5	5	5	9-2 ell. 3.	5-12 Kr.
3	2	12	14	142	3	15	2	73	73	16-6½	5	5	9-1 ell. 2	10-18 Kr.
							2	133	133					

Skolekommission.

3	2	6	43	202½	3	12	2	122	122	15-7	7	7	9-2 ell. 2½.	3½-8 Kr.
							2	122	122					

Under St. Jakobs

Skolens Navn og Beliggenhed.	Undervisningsfagene og												
	Religion.	Dansk.	Tysk.	Fransk.	Engelsk.	Historie.	Geografi.	Naturhistorie.	Naturlære.	Matematik.	Regning.	Skrivning.	Tegning.
1. Krebs's Forberedelsesskole for Dreng. (Cand. theol. J. Krohn.) Stockholmsgade Nr. 5.....	18	51	24	8	2	16	16	16	>	>	36	26	11
2. Rosenvængets Privatskole. (Frk. Jeppesen-Borgbjerg.) Rosenvængets Allé Nr. 18.....	15	32	9	17½	9½	13	12	6	1	2	20½	11	7
3. Cand. theol. Einar Friderichsens Skole. Kalkbrænderivej Nr. 52.....	18	44	9	15	20	21	15	10	1	3	29	14	5
4. Forberedelsesskole for Dreng. (Cand. theol. H. F. Feilberg.) Rosenvængets Hovedvej Nr. 18.....	10	33	12	8	>	11	10	6	>	>	27	15	6
5. Frk. J. Sørensens Pigeskole. Østerbrogade Nr. 7 B...	16	45	12	14½	11	16	13	7	2	2	23	12	9
6. Frk. Lunds Borgerpigeskole. Willemoesgade Nr. 19...	14	36	8	2	10	14	14	4	>	>	27	16	5

Under St. Johannes og St. Stefans

1. Borums og Borns Døtreskole. Baggensengade Nr. 1...	16	38	14	6	12	14	14	7	3	3	16	14	14
2. Henriksens og Hustrus Borgerskole for Dreng. (Sem. Rosendal.) Baldersgade Nr. 10.....	9	15	2	>	>	8	6	6	3	2	10	10	6
3. Frk. M. Jessens Borgerpigeskole. Vesselsgade Nr. 24.	10	23	12	2	6	10	10	6	1	>	10	10	4½
4. Den Bressendorff-Femmerske Seminariskole. Nørrebrogade Nr. 27.....	20	83	15	>	6	14	12	8	5	4	35	18	5

Under St. Andreas

1. Frk. Kalisch's højere Pigeskole. Ole Suhrs Gade Nr. 14	8	16	5	11	12	10	10	8	2	6	15	11	9
2. Frk. Kierulffs Borgerpigeskole. Rømersgade Nr. 23...	4	9	2	>	2	5	4	3	>	>	8	4	2
3. A. Nielsens Drengeskole. Ole Suhrs Gade Nr. 18.....	5	12	2	>	2	5	4	2	1	>	10	3	2
4. N. Zahles Seminariskole. Linnésgade Nr. 8.....	24	73	13	>	15	18	20	16	2	2	41	25	8
										Bogføring		1	

Sogns Skolekommission.

disses Timetal.					Lærernes Antal.		Børnenes Antal.			Ældste og yngste Barns Alder.	Klasser.	Værelser.	Skoletid.	Maanedlig Betaling.
Anskuelser-øvelser.	Sang.	Gymnastik.	Håndarbejde.	I alt.	Lærere.	Lærerinder.	Dreng.	Piger.	I alt.					
>	5	24		253	20	>	200	>	200	13-5½	9	11	9-1, 2 ell. 3.	10-14 Kr.
2	2	23	Sløjf 7	25	1	13	>	60	60	16-6	8	9	9-2.	8-16 Kr.
4	6	22	Sløjf 8	268	3	17	>	78	78	15½-6½	9	10	9-2.	8-16 Kr.
2	6	14	>	160	2	8	92	2	94	12-6	6	7	9-1 ell. 2.	8-14 Kr.
3	1	6½	30	223	5	14	>	77	77	15-6	8	8	9-2½.	6-13 Kr.
2	3	10	52	217	2	10	>	153	153	14½-6½	8	8	9-2.	3-7 Kr.
							292	370	662					

Sogns Skolekommission.

2	7	16	35	234	4	10	>	105	105	15-5	8	9	9-1 ell. 2.	4-10 Kr.
>	3	4	>	84	3	2	32	>	32	14-7	3	3	9-1 ell. 2.	2½-4 Kr.
2	1½	4	18	175	3	8	>	79	79	15-7	8	8	9-2.	3½-7½ Kr.
14	9	15	38	306	1	13	>	230	230	15-6	11	12	9-1, 1½ ell. 2.	2½-6 Kr.
							32	414	446					

Sogns Skolekommission.

1	4	11	12	151	6	4	1	16	17	18-8	5	4	8-1 ell. 9-2 ell. 3.	8-16-20 Kr.
>	>	>	11	54	1	2	>	17	17	14-7	3	3	9-1 ell. 2.	2-6 Kr.
3	>	2	>	53	4	1	23	>	23	15-8	2	2	9-2.	16 Kr.
8	13	30	44	353	2	31	>	273	273	16-6	9	12	9-1, 2 ell. 3.	4-10 Kr.
							24	306	330					

Under St. Matthæi og Kristkirkens

Skolens Navn og Beliggenhed.	Undervisningsfagene og												
	Religion.	Dansk.	Tysk.	Fransk.	Engelsk.	Historie.	Geografi.	Naturhistorie.	Naturlære.	Matematik.	Regning.	Skrivning.	Tegning.
1. Frk. Clausens Opsynsskole. Dannebrogsgade Nr. 22 ..	4	5	»	»	»	2	2	1	»	»	2	2	»
2. Frk. Friis's Borgerpigeskole. Vesterbrogade Nr. 15...	10	28	9	»	7	8	10	3	»	»	12	14	6
3. Frk. Lindewalds Borgerpigeskole. Vesterbrogade Nr. 60	8	24	8	3	8	11	5	2	»	»	12	8	3
4. Frk. Jacobsens Borgerpigeskole. (Frk. Rosa Thorsøe). Vesterbrogade Nr. 146 B	16	50	10	»	8	14	14	4	2	»	25	28	3

Under St. Pouls Sogns

1. Fru Bornemanns Opsynsskole. Ny Kronprinsessegade Nr. 25.....	»	»	»	»	»	»	»	»	»	»	»	»	»
2. Frk. N. CarlSENS Borgerpigeskole. Dronn. Tværgade Nr. 33	18	28	8	2	6	12	11	6	2	»	17	20	8
3. Borger- og Realskolen. (Cand. theol. Ole Larsen). Store Kongensgade Nr. 55	17	66	16	»	23	15	15	14	6	12	43	24	3
4. A. Schmidts Børnerskole for Drengene. Store Kongens- gade Nr. 31.....	18	40	12	»	14	16	16	10	6	10	30	16	8
5. Frk. Thymes Opsynsskole. Gernersgade Nr. 43.....	6	6	»	»	»	2	2	2	»	»	4	2	»
6. Døtreskolen. St. Kongensgade Nr. 31	2	10	2	»	2	4	4	2	»	»	10	4	2

Under Trinitatis Sogns

1. Sem. Vodders Forberedelsesskole for Drengene og Piger. Gotersgade Nr. 47	$\frac{2}{2}$	6	»	»	»	$\frac{2}{2}$	$\frac{2}{2}$	»	»	$\frac{5}{2}$	$\frac{5}{2}$	$\frac{3}{2}$	
---	---------------	---	---	---	---	---------------	---------------	---	---	---------------	---------------	---------------	--

Anm.: I Aarets Løb er Frk. Christensens Borgerpigeskole paa Østerbro gaaet ind, og eksam. Institutbestyrer-

Sogns Skolekommission.

disses Timetal.					Lærernes Antal.		Børnenes Antal.			Eldste og yngste Barns Alder.	Klasser.	Værelser.	Skoletid.	Maanedlig Betaling.
Anskuelser-øvelser.	Sang.	Gymnastik.	Haandarbejde.	I alt.	Lærere.	Lærerinder.	Dreng.	Piger.	I alt.					
»	1	»	4	23	»	2	8	3	11	11—5	2	2	9—1.	2 Kr.
2	1	3	30	143	2	8	»	90	90	14—7	7	5	9—2.	3—7 Kr.
5	1	5	18	121	2	8	»	53	53	14½—6	5	5	9—1 ell. 2.	4—8 Kr.
2	3	2	53	234	4	10	»	178	178	15—5	7	8	9—2.	2½—6 Kr.
							8	324	332					

Skolekommission.

»	»	»	»	18	»	2	11	16	27	8—5	2	2	10—1.	1½ Kr.
1	2	6	35	182	2	13	4	88	92	16—6	6	7	9—2 ell. 3.	3—8 Kr.
2	3	12	»	271	10	6	247	»	247	15½—5½	8	10	9—1, 2 ell. 3.	2½—5 Kr., 4. Realkl. 8 Kr.
2	8	12	»	218	6	4	123	»	123	15—5	8	8	8—2.	3½—8 Kr.
1	»	»	4	29	»	1	3	9	12	13—6	1	1	9—2.	2 Kr.
»	2	2	6	52	»	2	»	8	8	13—5	2	2	9—2.	2—6 Kr.
							378	123	499					

Skolekommission.

$\frac{2}{2}$	$\frac{1}{2}$	$\frac{2}{2}$	2	20½	1	1	1	»	1	8	1	2	9—1.	5 Kr.
							1	»	1					

inde, Frk. L. Lerche har faaet Tilladelse til at lede en højere Pigeskole i Frederiksborggade Nr. 50.

I Henhold til de skematitke Meddelelser, der er uddragne af de fra Skolerne indsendte aarlige Beretninger, var det samlede Antal Elever ved Udgangen af 1902 følgende:

I 10 offentlige Betalingskoler	12,978 Børn.	
I 20 — Friskoler	24,684 —	
I den komm. Belønnings- og Betalingskole.....	345 —	
I Skolen paa St. Johannes Stiftelse	24 —	
		38,031 Børn.
I 9 Skoler, som ganske bestaar ved egne Midler.....	660 Børn.	
I 11 — , som for en Del bestaar ved egne Midler.....	948 —	
I 33 private Skoler, som bestaar ved Elevernes Skolebidrag:		
1 under Vor Frelzers Sogns Skolekommission	61 —	
3 — Vor Frue — —	178 —	
1 — Garnisons — —	71 —	
2 — Helligaands — —	133 —	
1 — Holmens — —	122 —	
6 — St. Jakobs — —	662 —	
4 — St. Johannes og St. Stefans Sogns Skolekommission	446 —	
4 — St. Andreas Sogns Skolekommission	330 —	
3 — St. Matthæi } — —	332 —	
1 — Kristkirkens } — —		
6 — St. Pauls — —	499 —	
1 — Trinitatis — —	1 —	
		4,443 —
		I alt .. 42,474 Børn.

Samtlige Børn, som er opførte paa de i Maj Maaned (1903) udsendte Skemata over skolepligtige Børn, er angivne at høre til følgende Religionssamfund:

Lutheranere	54,760
Reformerte	84
Anglikanere	4
Katolske, romersk	418
— , græsk	3
Baptister	69
Katolsk-apostoliske	87
Kristi Menighed	12
Metodister	69
Adventister	9
Forskellige kristne Sekter	60
Jøder	295
Mormoner	11
Uden positiv Trosbekendelse	95

Tilsammen... 55,976

I Tallene er samtlige indlemmede Distrikter medtagne.

Om Skolevæsenets Bestyrelse.

Skoledirektionen:

Overpræsident V. Oldenburg, Formand.
Borgemester, Etatsraad Th. Dybdal.
Kgl. Konfessionarius, Stiftsprovst J. P. M. Paulli.
Professor Sophus Bauditz, Skoledirektør.

Vice-Skoledirektører:

H. K. V. Rolsted og Dr. phil. Niels Bang.

Skolekommissionerne for Kommunens offentlige Skoler (April 1903):

Skolekommissionen for Betalingsskolen i Sølvgade: Sognepræst ved Garnisons Kirke Chr. Sørensen, Borgemester J. Jensen og Dr. phil., Professor J. Paludan. Inspektør: Cand. theol. A. Hoffmann.

Skolekommissionen for Betalingsskolen i Vestervoldgade: Sognepræst ved Helligaands Kirke A. Schack, Læge S. Wandall og Assistenshusforvalter A. E. V. Schönberg. Inspektør: Cand. theol. V. F. Hassager.

Skolekommissionen for Betalingsskolen i Nørre Allé: Sognepræst ved St. Johannes Kirke A. Rindom, Borgerrepræsentant, Skomager R. P. Daugstrup og Apoteksbestyrer H. J. Møller. Inspektør: Seminarist F. F. Kleinschmidt.

Skolekommissionen for Betalingsskolen i Prinsessegade: Sognepræst ved Vor Frelzers Kirke P. M. Larsen, Tømmermester H. L. Thomsen og Etatsraad, Grosserer J. B. T. Bryde. Inspektør: Seminarist J. Bondesen.

Skolekommissionen for Betalingsskolen i Nansensgade: 1ste residerende Kapellan ved Vor Frue Kirke D. C. Prior, Borgerrepræsentant, Cand. phil. F. J. Borgbjerg og Justitsraad, Direktør G. H. Ulrich. Inspektør: Cand. theol. J. P. V. Petersen.

Skolekommissionen for Betalingsskolen paa Gasværksvejen: Sognepræst ved St. Matthæi Kirke, Provst T. Levinsen, Overretssagfører O. Johansen og Boghandler Aug. Bang. Inspektør: Cand. mag. C. V. Borgen.

Skolekommissionen for Betalingsskolen i Østerfarimagsgade: Residerende Kapellan ved St. Pauls Kirke G. Rannow, Direktør K. C. J. Nielsen og Pastor emer. N. H. G. Nielsen. Inspektør: Seminarist Nikl. Nissen.

Skolekommissionen for Betalingsskolen i Charlottegade: Sognepræst ved St. Stefans Kirke J. P. Dall, Slotsgartner C. F. Paludan og Direktør P. M. Waidtløw. Inspektør: Seminarist J. C. Olsen.

Skolekommissionen for Betalingsskolen i Matthæusgade: Residerende Kapellan ved St. Matthæi Kirke J. C. O. Christensen, Forretningsfører H. P. Petersen og Læge M. P. Buhl. Inspektør: Seminarist A. P. J. Rudbeck.

Skolekommissionen for Betalingsskolen ved Vibenshus: Grosserer S. M. Plum og Professor, Overlæge C. A. Feilberg. Inspektør: Cand. theol. Anker Hansen.

Skolekommissionen for Friskolen i Hindegade: Sognepræst ved St. Pauls Kirke H. Lützhøft, Professor L. L. Hommel og Dr. med. J. Carlsen. Inspektør: Seminarist L. O. F. Wiggers.

Skolekommissionen for Friskolen i Larslejstræde: 2den residerende Kapellan ved Vor Frue Kirke H. Hoffmeyer, Borgerrepræsentant, Overretssagfører A. Hvass og Etatsraad V. Lindberg. Inspektør: Cand. theol. C. Hutzen-Pedersen.

Skolekommissionen for Friskolen i Suhmsgade: Sognepræst ved Trinitatis Kirke P. N. Petersen, Mejeriejer I. Nielsen og Skriftstøber G. Fries. Inspektør: Cand. philol. G. Bohr.

Skolekommissionen for Friskolen i Baadsmundsstræde: Sognepræst ved Vor Frelzers Kirke P. M. Larsen, Borgerrepræsentant, Boghandler G. Philipsen og Læge P. A. Lange. Inspektør: Cand. phil. J. C. With.

Skolekommissionen for Friskolen i Dronningensgade: Sognepræst til Christianskirken L. Christensen, Frk. Emma Barfoed Pedersen og Kommunalæge Erik Larsen. Inspektrice: Frk. Henriette Petersen.

Skolekommissionen for Friskolen i Ny Vestergade: Sognepræst ved St. Matthæi Kirke, Provst T. Levinsen, Overretssagfører, Snedkermester K. Rostrup og Snedkermester J. P. Mørck. Inspektør: Cand. theol. L. Fog.

Skolekommissionen for Friskolen i Oehlenschlägersgade: 2den residerende Kapellan samt Førstepræst i St. Matthæi Sogns 2det Sognedistrikt T. J. Petersen, Raadmand, Folketingsmand K. M. Klausen og Vinhandler Carl P. Dreyer. Inspektør: Seminarist N. P. B. Madsen.

Skolekommissionen for Friskolen i Istedgade: Residerende Kapellan ved Kristkirken P. C. G. la Cour Siegumfeldt, Borgerrepræsentant, Fabrikdirektør Harald Bing og Apoteker V. L. Seehusen. Inspektør: Cand. philol. S. Bagger.

Skolekommissionen for Friskolen paa Kapelvejen: Sognepræst ved Hellig Kors Kirke J. N. S. Ifversen, Overretssagfører Fr. Hartmann og Professor, Læge O. E. le Sage de Fontenay. Inspektør: Seminarist R. C. Lassen.

Skolekommissionen for Friskolen paa Jagtvejen: Residerende Kapellan og Førstepræst i Hellig Kors Sogns 2det Sognedistrikt V. C. Kold, Borgerrepræsentant, Grosserer, Fabrikant G. Budde-Lund og Fabrikant Ludv. Gjerulff. Inspektør: Løjtnant, Seminarist C. A. Nielsen.

Skolekommissionen for Friskolen i Husungade: Residerende Kapellan og Førstepræst i St. Stefans Sogns 2det Sognedistrikt F. V. A. Frandsen, Slagtermester W. F. Juel og Maskinfabrikant C. F. Danstrup. Inspektør: Løjtnant, Seminarist P. Lauridsen.

Skolekommissionen for Friskolen i Raadmandsgade: Residerende Kapellan og Førstepræst i St. Stefans Sogns 2det Sognedistrikt F. V. A. Frandsen, Fabrikant Axel Meyer og Fabrikant John Petersen. Inspektør: Seminarist N. C. D. Geleff.

Skolekommissionen for Friskolen i Sjællandsgade: Sognepræst ved St. Andreas Kirke M. C. F. J. Steen, Etatsraad, fhv. Godsejer E. Holm og Grosserer C. A. T. Herbst. Inspektør: Seminarist M. B. C. Kjær.

Skolekommissionen for Friskolen i St. Hans Gade: Sognepræst ved St. Johannes Kirke A. Rindom, Raadmand P. Knudsen og fhv. Proprietær Alfred Lendorf. Inspektør: Cand. theol. M. J. F. Ellermann.

Skolekommissionen for Friskolen i Ryesgade: Etatsraad, Ingeniør H. Hammerich og Grosserer, Fabrikant Peter Petersen. Inspektør: Seminarist P. F. Sørensen.

Skolekommissionen for Friskolen i Randersgade: Residerende Kapellan ved Garnisons Kirke J. Hviid-Nielsen, Borgerrepræsentant, Fabrikdirektør C. V. Slomann og Boghandler Edv. Baastrup. Inspektør: Løjtnant, Seminarist F. Leth-Hansen.

Skolekommissionen for Friskolen ved Enghavevej: Sognepræst ved Kristkirken, Provst J. A. Heiberg, Borgerrepræsentant, Cand. phil. H. Trier og Dr. phil., Fabrikinspektør H. Topsøe. Inspektør: Seminarist J. Rasmussen.

Skolekommissionen for Friskolen ved Hellig Kors Kirke: Sognepræst ved Hellig Kors Kirke J. N. S. Ifversen, Bagermester J. J. V. Gætje og Vinhandler P. C. Jørgensen. Inspektør: Seminarist A. M. Nissen.

Skolekommissionen for Friskolen ved Østre Gasværk: Sognepræst ved Zions Kirke V. Obel, Raadmand H. Hage og Læge J. M. Paulin. Inspektør: Seminarist V. J. Boye Jensen.

Skolekommissionen for Friskolen i Haderslevgade: Residerende Kapellan ved St. Matthæi Kirke J. C. O. Christensen, fhv. Forstanderinde, Frk. Anna Hjort og Skolebestyrer N. S. Sødning. Inspektør: Seminarist og Cand. mag. R. M. E. Thye.

Skolekommissionen for den kommunale Belønnings- og Betalingsskole: Sognepræst ved St. Matthæi Kirke, Provst T. Levinsen, Borgerrepræsentant, Veksellerer A. F. Lamm og Overretssagfører H. F. Helweg-Larsen. Inspektør: Cand. theol. P. Kistrup.

Skolekommissionen for Kommuneskolen i Valby: Sognepræst ved Jesuskirken i Valby, Lic. theol. H. B. Ussing, Borgerrepræsentant, Læge I. V. Duurloo og Gaardejer L. Beck. Inspektør: Seminarist P. R. Würst.

Skolekommissionen for Kommuneskolen ved Frederikssundsvej: Sognepræst til Brøndshøj og Rødovre H. N. M. Wamberg, Brygger A. Hansen og Terrakottafabrikant Bertel Ipsen. Inspektør: Seminarist C. L. Christensen.

Skolekommissionen for Kommuneskolen i Brøndshøj: Sognepræst til Brøndshøj og Rødovre H. N. M. Wamberg, Snedker A. P. Berg og Terrakottafabrikant Bertel Ipsen. Inspektør: Seminarist J. E. Larsen.

Skolekommissionen for Kommuneskolen ved Øresundsvej: Sognepræst ved Nathanaels Kirke J. Nordentoft, Folketingsmand Joh. Ottosen og Tømmerhandler J. N. Drejer. Inspektør: Seminarist J. P. J. Pleth.

Skolekommissionen for Kommuneskolen i Frankrigsgade: Sognepræst til Sundby paa Amager G. A. Schneekloth, Inkassator Valdemar Jensen og Birkefuldmægtig H. A. Busch. Inspektør: Seminarist H. P. Bruun.

Bestyrelserne for Skoler, som ganske bestaar ved egne Midler uden Betaling af Eleverne. (Januar 1903):

De forenede Kirkeskoler: Et Kuratel, bestaaende af Slotspræst C. J. Linnemann som Formand, Overlærer J. Kaper og Justitsraad, Kontorchef under Kjøbenhavns Magistrat L. Engel som regnskabsførende Medlem. Inspektør: Dr. phil. H. Rasmussen.

Opfostringhuset: Borgemesteren for Magistratens 1ste Afdeling. Forstander: Professor O. Jensen.

Den kongelige Belønningsskole: Oberstløjtnant, Intendant ved Civillisten C. H. Rørdam og Slotspræst C. J. Linnemann. Bestyrerinde: Frk. M. S. Sørensen.

Dronningensgades Friskole: Pastor P. M. Larsen, Fabrikant Jacobsen og Grosserer Heering. Bestyrerinde: Frk. A. Spur.

Den mosaiske Drengeskole: Grosserer Siegfr. Goldschmidt, Overrettsprokurator M. A. Meyer, Grosserer S. Hirsch og Veksellerer Vollmond. Bestyrer: Cand. philol. Hartvig Cohn.

Den mosaiske Pigeskole (Karolineskolen): Grosserer Siegfr. Goldschmidt, Etatsraad J. M. Bing og Grosserer F. E. Salomon. Bestyrerinde: Frk. Birgitte Hertz.

Det forenede Velgørenhedsselskabs Skole: Oberstløjtnant J. P. Dahl, Etatsraad A. Knudsen, Pastor D. C. Prior, Hofboghandler W. Prior, Professor Fr. Dahl, Kommunelærer Kj. Alstrup og Cand. polit. C. Heering. Bestyrer: Hr. M. Lund.

Det kvindelige velgørende Selskabs Tjenestepigeskole: Tolv Direktricer under Fru Kammerherreinde F. Billes Forsæde. Bestyrerinde: Frk. S. Jensen.

Det søsterlige Velgørenhedsselskabs Skole: Pastor H. Hoffmeyer, Departementschef Wulff og ti Direktricer. Bestyrerinde: Frk. Marie Smith.

Bestyrelserne for Skoler, som for en Del bestaar ved egne Midler eller understøttes af Selskaber (Januar 1903):

Døtreskolen paa Kristianshavn: Pastor P. M. Larsen, Isenkræmmer Holstebro, Cand. theol. S. Nyholm, Grosserer W. Holm og Apoteker Juulmann. Bestyrerinde: Frk. Camilla Lemming.

De katolske Skoler: Pastor I. Braun, Pastor A. Johansen, Fabrikant H. Hoffmann, Grosserer Albert Hitzinger og Murermester A. W. Günther.

St. Petri Menigheds Skoler: Pastor Kriel, Grosserer A. Stelling, Pastor Mayer og Fabrikant W. St. Lorenzen. Bestyrer for Pigeskolen: Pastor R. Mayer, for Drengeskolen og for Drengereal-skolen: Inspektør E. Spindler.

Tysk-reformert Menigheds Skole: Skolekommissionen bestaar af det tysk-reformerte Presbyterium med Pastor L. W. Voeltzel som Formand. Bestyrer: Kateket W. Baur.

Skolekommissionerne for private Skoler, som bestaar alene ved Elevernes Skolebidrag (Januar 1903):

Vor Frelses Sogn: Sognepræst P. M. Larsen, Pastor Ludvig Christensen og de ordinerede Kateketer Berkow og Poulsen.

Vor Frue Sogn: 1ste residerende Kapellan D. C. Prior, Pastor H. Hoffmeyer, 1ste ordinerede Kateket J. Schepelern og 2den ordinerede Kateket Bjørnskov Petersen.

Garnisons Sogn: Sognepræst S. C. Sørensen, residerende Kapellan J. Hviid-Nielsen og ordineret Kateket Eilskov Holm.

Helligaands Sogn: Sognepræst A. Schack, residerende Kapellan T. E. J. Blaumüller, Kateket M. Juhl, Boghandler G. E. C. Gad og Isenkræmmer J. C. Farrer.

Holmens Sogn: Provst Fenger, Pastor A. F. Basse, 2den residerende Kapellan C. F. A. Welling og ordineret Kateket J. O. Geismar.

St. Jakobs Sogn: Sognepræst C. P. S. Krag, residerende Kapellan H. P. Møllerup og Pastor Johs. Petersen.

St. Johannes, Hellig Kors, St. Stefans og Nazareth Sogne: Sognepræst ved St. Johannes Kirke A. F. L. Rindom, Pastor Gottschalck Hansen, de ordinerede Kateketer Nørgaard og Poulsen og Professor, Kommunelæge A. N. T. Hertel.

St. Andreas Sogn: Sognepræst M. C. F. J. Steen, residerende Kapellan T. Høyer, ordineret Kateket Jørgensen, Professor, Dr. med. H. A. Nielsen og Forstander for det kgl. Vajsenhus C. Gandrup.

St. Matthæi Sogn: Provst T. L. Levinsen, 1ste residerende Kapellan J. Christensen, ordineret Kateket Kryger, praktiserende Læge C. Mundt, Pastor Th. J. Petersen og Pastor N. C. Hansen.

Kristkirkens Sogn: Provst J. A. Heiberg og Pastor la Cour Siegumfeldt.

St. Pouls Sogn: Sognepræst H. H. H. Lützhøft, residerende Kapellan G. Rannow og ordineret Kateket G. Nielsen.

Trinitatis Sogn: Sognepræst P. N. Petersen, residerende Kapellan P. C. S. Gad og Kateket Tage Møller.

Skolens Navn.	Drengeskolen.		Pigeskolen.		I alt.		Klassekvotient.	Ugentligt Timetal.
	Klasser.	Elever.	Klasser.	Elever.	Klasser.	Elever.		
Sølvgades Betalingssskole	26 $\frac{1}{2}$	717	23 $\frac{1}{2}$	703	50	1420	28,4	1466
Vestervoldgades —	22 $\frac{1}{2}$	568	21 $\frac{1}{2}$	506	44	1074	24,4	1294
Nørre Allés —	24 $\frac{1}{2}$	639	24 $\frac{1}{2}$	630	49	1269	26,0	1436
Prinsessegades —	16	486	13	349	29	835	28,8	850
Nausensgades —	23	624	20	494	43	1118	26,0	1266
Gasværksvejens —	24	634	24	596	48	1230	25,6	1416
Østerfarinagsgades —	20	639	20	593	40	1232	30,8	1176
Charlottøgades —	29	858	29	865	58	1723	29,7	1692
Matthæusgades —	29	897	31	876	60	1773	29,6	1760
Vibenshus —	21	639	23	665	44	1304	29,6	1296
Hindegades Friskole	25	719	24	694	49	1413	28,8	1398
Larslejstrædes —	21	629	21	602	42	1231	29,3	1200
Suhmsgades —	23	651	21	571	44	1222	28,2	1252
Baadsmadsstrædes —	33	935	33	935	33	935	28,8	931
Dronningensgades —	33	935	34	997	34	997	29,3	968
Ny Vestergades —	19	529	21	584	40	1113	27,8	1141
Oehlenschlägersgades —	18 $\frac{1}{2}$	540	19 $\frac{1}{2}$	559	38	1099	28,9	1091
Istedgades —	23	586	20	508	43	1094	25,4	1230
Enghavevejens —	23	679	24	674	47	1353	28,8	1337
Haderslevsgades —	20	580	23	629	43	1209	28,1	1222
Kapelvejens —	18	495	17	470	35	965	27,6	988
Hellig Kors Kirkes —	26	749	26	752	52	1501	28,9	1474
Jagtvejens —	20	503	18	484	38	987	26,0	1080
Husumgades —	19 $\frac{1}{2}$	604	22 $\frac{1}{2}$	644	42	1248	29,7	1198
Raadmandsgades —	23	638	21	633	44	1271	28,9	1253
Sjællandsgades —	20	537	20	521	40	1058	26,5	1138
St. Hans Gades —	24 $\frac{1}{2}$	676	23 $\frac{1}{2}$	624	48	1300	27,1	1368
Ryegades —	37 $\frac{1}{2}$	1078	34 $\frac{1}{2}$	1031	72	2109	29,3	2051
Randersgades —	20	602	18	592	38	1194	31,4	1089
Østre Gasværks —	25	683	25	702	50	1385	27,7	1428
I alt $\frac{31}{12}$ 1902...	674 $\frac{1}{2}$	19114	662 $\frac{1}{2}$	18548	1337	37662	28,2	38489
— $\frac{31}{12}$ 1901...	676 $\frac{1}{2}$	19182	656 $\frac{1}{2}$	18498	1333	37680	28,3	38428
Tilvækst 1901—1902...	÷ 2	÷ 68	6	50	4	÷ 18		61
Betalingssskolerne tilsammen...	235 $\frac{1}{2}$	6701	229 $\frac{1}{2}$	6277	465	12978		13652
Friskolerne tilsammen...	439	12413	433	12271	872	24684		24837

Af den ovenfor meddelte Oversigt fremgaar ogsaa, hvorledes Eleverne og Timetallet fordeler sig mellem Betalings- og Friskolerne.

Tilvækstens Fordeling mellem Betalings- og Friskoler for Aaret 1902 har været:

	Drengeskolen.		Pigeskolen.		I alt.	
	Klasser.	Elever.	Klasser.	Elever.	Klasser.	Elever.
Betalingssskoler	3	7	5	44	8	51
Friskoler	÷ 5	÷ 75	1	6	÷ 4	÷ 69
	÷ 2	÷ 68	6	50	4	÷ 18

Hvorledes Elevantallet fordeler sig paa Klasserne, fremgaar af efterstaaende Tabel, der tillige giver en Sammenligning med det foregaaende Aar:

	Antal af Klasser og Elever.						I Procent af det samlede Børnetal.		Føregelsen 1901—1902.	
	1901.			1902.			1901.	1902.	Klasser.	Elever.
	Klasser.	Elever.	Klassekvotient.	Klasser.	Elever.	Klassekvotient.				
6te Klasse	198	6182	31,2	217	7021	32,4	16,4	18,6	19	839
5te —	216	6386	29,6	195	5672	29,1	16,9	15,1	÷ 21	÷ 714
4de —	222	6686	30,1	222	6683	30,1	17,7	17,7	0	÷ 3
3die —	231	6727	29,1	225	6499	27,7	17,9	17,3	÷ 6	÷ 228
2den —	210	5733	27,3	220	5864	26,7	15,2	15,6	10	131
1ste —	179	4313	24,1	183	4194	22,9	11,4	11,1	4	÷ 119
Afgangsklasser	71	1564	22,0	73	1706	23,4	4,2	4,5	2	142
Særklasser	6	89	14,8	2	23	11,5	0,2	0,1	÷ 4	÷ 66
	1333	37680	28,3	1337	37662	28,2			4	÷ 18

B. Af- og Tilgang af Elever i 1902.

Skolens Navn.	Antal af Elever ved Aarets Begyndelse.	Tilgang fra							Afgang til										Antal af Elever ved Aarets Slutning.					
		Kommunens Betalingskoler.	Kommunens Friskoler.	Andre Skoler.	Privat Undervisning.	Ej før underviste.	Landet.	Udlandet.	I alt.	Kirkeskolerne.	Kommunens Betalingskoler.	Kommunens Belønnings- og Betalingskole.	Kommunens Friskoler.	Opfostringshuset.	Andre Skoler.	Privat Undervisning.	Landet.	Udlandet.		Bortsendte.	Forsvundne.	Døde.	Udskrevne efter Lov af 24/3 1899.	I alt.
Sølvgades Betalingskole	1448	26	42	32	216	24	1	341	5	33	103	1	31	1	32	2	6	155	369	1420				
Vestervoldgades —	1116	53	17	23	154	29	2	276	7	23	55	1	18	1	32	1	4	168	318	1074				
Nørre Allés —	1318	26	29	27	203	25	2	312	2	40	65	1	34	10	39	2	1	169	361	1269				
Prinsessegades —	863	21	29	17	102	14	1	188	3	16	66	1	17	2	29	2	1	78	216	835				
Nansensgades —	1186	9	29	10	161	16	1	228	3	46	48	1	23	3	22	5	2	138	296	1118				
Gasværksvejens —	1223	24	64	13	142	40	3	238	1	42	67	1	17	2	31	7	1	108	281	1230				
Østerfarimagsgades —	1259	10	8	12	4	200	35	269	2	23	26	1	28	3	27	1	1	184	296	1232				
Charlottegades —	1545	61	69	41	7	315	67	5	565	4	36	1	78	3	25	1	4	186	387	1723				
Matthæusgades —	1737	47	36	23	257	54	7	424	1	20	70	1	22	2	57	9	3	199	388	1773				
Vibenshus —	1232	32	18	28	208	30	3	316	3	19	40	1	15	2	19	6	1	136	244	1304				
Hindegades Friskole	1439	41	77	9	2	208	27	1	365	1	22	2	25	2	26	5	7	206	391	1413				
Larslejstrædes —	1254	46	121	4	1	152	37	1	362	3	20	1	5	2	26	1	5	206	385	1231				
Suhmsgades —	1254	31	91	5	155	33	3	315	1	15	95	1	4	2	39	3	2	185	347	1222				
Baadsmannsstrædes —	912	34	76	3	127	17	1	258	1	18	60	1	5	1	17	5	1	128	235	935				
Dronningensgades —	1044	12	74	2	122	18	1	227	2	10	70	1	14	1	15	8	1	155	274	997				
Ny Vestergades —	1111	32	72	3	140	50	2	297	1	20	70	1	3	1	31	4	2	162	295	1113				
Oehlenschlägersgades —	1086	14	55	1	142	27	2	239	1	10	45	1	3	1	20	4	5	135	226	1099				
Istedgades —	1156	8	42	7	151	41	2	249	5	29	85	1	2	1	38	2	2	150	311	1094				
Enghavevejens —	1339	25	64	3	193	57	3	343	2	15	94	2	2	1	52	2	1	157	329	1353				
Haderslevgades —	1223	19	54	1	199	43	3	319	1	16	101	1	7	1	45	3	9	148	333	1209				
Kapelvejens —	972	16	58	4	138	34	5	255	1	7	89	1	7	1	25	3	4	126	262	965				
Hellig Kors Kirkes —	1476	15	93	2	219	29	3	361	1	14	90	1	4	1	41	4	3	178	336	1501				
Jagtvejens —	1086	8	57	3	90	42	3	204	1	8	91	2	2	1	53	10	2	130	303	987				
Husumgades —	1171	19	114	2	191	50	4	378	1	5	90	1	4	1	37	4	2	159	301	1248				
Raadmandsgades —	1258	15	121	1	159	78	2	374	2	9	118	1	3	1	54	6	5	160	361	1271				
Sjællandsgades —	1113	26	91	2	137	34	2	292	1	10	139	1	4	1	26	3	1	157	347	1058				
St. Hans Gades —	1278	29	107	4	150	34	7	331	3	11	61	1	1	1	26	2	1	201	309	1300				
Ryesgades —	2113	31	148	3	282	68	5	537	1	27	190	1	8	2	48	10	5	243	541	2109				
Randersgades —	1147	33	55	7	155	54	5	309	3	18	61	1	7	2	34	2	2	134	262	1194				
Østre Gasværks —	1321	14	51	4	230	38	3	342	2	7	60	1	3	1	39	12	3	148	278	1385				
	37680	777	1962	290	28	5298	1145	64	9564	59	589	38	2439	15	346	34	1022	132	60	3	56	4789	9582	37662

Antallet af Elever, der ved deres Optagelse i Skolerne ikke havde nydt Undervisning, er 5298 (1901: 5197). Fra private Skoler og privat Undervisning er der optaget 318 Elever, medens omvendt Afgangen til private („andre“) Skoler og privat Undervisning har været 380. Fra Landet er indskrevet 1145 og udskrevet til Landet 1022. Indskrivning fra og Udskrivning til Udlandet har været henholdsvis 64 og 132. Der er død i Aarets Løb 56 af Skolernes Elever. Antallet af Børn, der er udskrevne efter Lov af 24de Marts 1899, er, som det vil ses, 4,789; nærmere herom ses af nedenstaaende Tabel.

	Afgangskl.		1ste Klasse.		2den Klasse.		3die Klasse.		4de Klasse.		5te Klasse.		Særklasse.		I alt.		Sum.
	Drenge.	Piger.	Drenge.	Piger.	Drenge.	Piger.	Drenge.	Piger.	Drenge.	Piger.	Drenge.	Piger.	Drenge.	Piger.	Drenge.	Piger.	
Udskrevne den 1ste Maj	514	462	528	542	293	318	91	83	1	3	•	1	•	9	1427	1418	2845
Udskrevne den 1ste November	219	169	534	525	159	234	30	45	1	2	•	•	22	4	965	979	1944
Tilsammen ...	733	631	1062	1067	452	552	121	128	2	5	•	1	22	13	2392	2397	4789
I Procent ...	28,5		44,5		21,0		5,2		0,1		0,0		0,7				

Elevernes Fordeling efter Køn paa de forskellige Alderstrin:

Det fyldte Aar.		6	7	8	9	10	11	12	13	14	15	Sum.
Betalingskolerne.	Drenge	133	889	982	958	937	906	810	838	245	3	6701
—	Piger	89	895	868	910	858	813	834	760	243	7	6277
Friskolerne.	Drenge	239	1564	1720	1790	1685	1687	1686	1728	314	•	12413
—	Piger	203	1476	1718	1659	1759	1687	1677	1721	364	7	12271
		664	4824	5288	5317	5239	5093	5007	5047	1166	17	37662

C. Forsømmelser.

Oplysninger om, hvorledes Skoleforsømmelserne har stillet sig i det forløbne Aar, gives i hestaaende Skema, der viser Forholdet saavel for den enkelte Skole som for dem alle.

Skolens Navn.	Elevernes Antal i Gennemsnit maanedlig.	Antal Læsedage.		Forsømte Dage.				For hver Elev maanedlig.				Mulkterede Dage.	Antal mulkterede Dage af 1000.	Mulkternes Beløb.
		For hele Aaret.	Gennemsnitlig pr. Maaned.	Uden Tilladelse.	Med Tilladelse.	Paa Grund af Sygdom.	I alt.	Uden Tilladelse.	Med Tilladelse.	Paa Grund af Sygdom.	I alt.			
Sølvgades Betalingssskole	1466 ² / ₁₂	235	197 ¹² / ₁₂	1381	840	13689	15910	0,078	0,047	0,778	0,903	501	363	90.40
Vestervoldgades	1110 ⁸ / ₁₂	234	198 ⁹ / ₁₂	1750	807	11210	13767	0,135	0,061	0,841	1,037	764	260	124.72
Nørre Allés	1189 ¹ / ₁₂	236	198 ⁸ / ₁₂	711	753	11853	13317	0,042	0,052	0,830	0,924	190	267,2	25.20
Prinsessegades	853 ⁷ / ₁₂	235	197 ¹³ / ₁₂	809	866	7248	8923	0,079	0,085	0,708	0,872	263	325,09	35.52
Nansensgades	1135 ⁶ / ₁₂	234	198 ⁶ / ₁₂	1139	432	7762	9333	0,084	0,082	0,569	0,685	454	398	56.
Gasværksvejens	1225 ¹¹ / ₁₂	234	198 ⁶ / ₁₂	518	298	11872	12688	0,035	0,020	0,807	0,862	338	652,5	52.60
Østerfarimagsgades	1259 ² / ₁₂	234	198 ⁶ / ₁₂	367	324	9463	10154	0,024	0,022	0,626	0,672	22	59,9	4.
Charlottegades	1603 ⁵ / ₁₂	235	197 ¹² / ₁₂	746	964	16837	18547	0,039	0,050	0,875	0,964	206	276,1	26.48
Matthæusgades	1743 ¹⁰ / ₁₂	236	198 ⁷ / ₁₂	320	545	15565	16430	0,015	0,026	0,744	0,785	69	216	6.08
Vibenshus	1293 ⁴ / ₁₂	236	198 ⁸ / ₁₂	292	319	10890	11501	0,019	0,020	0,696	0,735	50	171,23	4.08
Hindegades Friskole	1433 ⁵ / ₁₂	235	197 ¹² / ₁₂	1271	1107	10758	13136	0,070	0,064	0,695	0,829	866	681,35	115.60
Larslejrstrædes	1216 ⁶ / ₁₂	234	198 ⁶ / ₁₂	2303	815	10613	13731	0,158	0,056	0,727	0,941	1306	567,1	288.80
Suhmsgades	1240 ⁴ / ₁₂	237	199 ¹ / ₁₂	2873	775	9533	13181	0,193	0,052	0,640	0,885	853	297	222.48
Baadsmadsstrædes	921 ¹ / ₁₂	234	198 ⁶ / ₁₂	1842	542	5866	8250	0,167	0,049	0,531	0,747	834	452,77	153.92
Dronningensgades	1039 ⁶ / ₁₂	236	198 ⁸ / ₁₂	327	145	8747	9219	0,026	0,012	0,701	0,739	242	740,06	23.52
Ny Vestergades	1126 ² / ₁₂	234	198 ⁶ / ₁₂	1379	491	9642	11512	0,102	0,036	0,714	0,852	725	525,74	97.76
Oehlenschlägersgds.	1094	235	197 ¹² / ₁₂	770	490	9163	10423	0,059	0,087	0,698	0,794	493	640	63.36
Istedgades	1144 ⁵ / ₁₂	236	198 ⁸ / ₁₂	1132	436	8911	10479	0,082	0,032	0,649	0,769	611	539,7	108.56
Enghavevejens	1337 ⁷ / ₁₂	234	198 ⁶ / ₁₂	1041	703	9858	11602	0,065	0,044	0,614	0,723	445	437	82.16
Haderslevgades	1206 ¹ / ₁₂	230	192 ¹² / ₁₂	1460	748	11394	13602	0,101	0,052	0,787	0,940	715	490	120.32
Kapelvejens	954	232	194 ¹² / ₁₂	1099	442	7943	9484	0,105	0,042	0,757	0,904	549	500	104.52
Hellig Kors Kirkes	1491 ⁹ / ₁₂	236	198 ⁸ / ₁₂	1091	502	7512	9105	0,061	0,028	0,420	0,509	545	500	86.40
Jagtvejens	1038 ¹⁰ / ₁₂	234	198 ⁶ / ₁₂	1309	526	8308	10143	0,105	0,042	0,667	0,814	676	516,42	115.84
Husmgades	1184 ¹¹ / ₁₂	231	193 ¹² / ₁₂	1393	1117	11453	13963	0,098	0,078	0,805	0,981	421	303	102.86
Raadmandsgades	1278 ⁵ / ₁₂	235	197 ¹² / ₁₂	1381	842	12131	14354	0,090	0,055	0,790	0,995	621	449,7	104.08
Sjællandsgades	1107	234	198 ⁶ / ₁₂	1154	325	7947	9426	0,087	0,024	0,598	0,710	580	502,6	132.32
St. Hans Gades	1301 ⁸ / ₁₂	237	199 ¹ / ₁₂	1966	526	8618	11110	0,126	0,034	0,552	0,712	946	481,2	135.94
Ryesgades	2128 ⁷ / ₁₂	236	198 ⁸ / ₁₂	2635	973	16978	20586	0,103	0,038	0,665	0,806	912	346,1	165.68
Randersgades	1179	236	198 ⁸ / ₁₂	407	796	8418	9621	0,029	0,056	0,695	0,680	171	420,15	25.52
Østre Gasværks	1374 ¹⁰ / ₁₂	236	198 ⁸ / ₁₂	702	617	9864	11183	0,043	0,037	0,588	0,678	360	512,8	45.12
Tilsammen ...	37678 ¹⁰ / ₁₂	7041	586 ⁹ / ₁₂	35568	19066	310046	364680	2,420	1,283	20,677	24,381	15728	12891,71	2719.84
I Gennemsnit pr. Skole ...	1255 ¹¹ / ₁₂	234 ²¹ / ₈₀	197 ¹² / ₁₂	1185,6	635,5	10334,9	12156	0,081	0,043	0,689	0,813	524,3	429,72	

III. Lærerpersonalet.

I December 1902 bestod Lærerpersonalet, de indlemmede Distrikter medregnede, af 519 Lærere og 716 Lærerinder, der fordeler sig saaledes:

Lærere.		Lærerinder.	
Gagegrad.		Gagegrad.	
Fast ansatte.		Fast ansatte.	
3000 Kr.	72	2000 Kr.	86
2700 —	42	1900 —	54
2400 —	64	1800 —	58
2100 —	61	1700 —	57
1800 —	92	1600 —	50
1500 —	72	1500 —	145
		1400 —	110
Timelærere.		Timelærerinder.	
à 100 Øre	1	à 80 Øre	2
- 95 —	2	- 75 —	5
- 90 —	3	- 60 —	149
- 80 —	4		
- 75 —	5		
- 70 —	4		
- 60 —	100		
I alt...	519	I alt...	716

IV. Forskellige Meddelelser.

Angaaende Skolernes Bogsamlinger, Virksomheden i Sparesagen og Elevernes Arbejde uden for Hjemmet findes der nærmere Oplysning i nedenstaaende Skemaer.

Skolens Navn.	Bogsamlingerne.		Sparekasserne.		
	Antal Bøger.	Elevernes Bidrag.	Skolesparekasserne.		Solgt af Spare- mærker.
			Sum.	Sparere.	
		Kr. Ø.	Kr. Ø.		Kr. Ø.
Sølvgades Betalingskole	1550	70.	>	>	>
Vestervoldgades —	2694	145. 10	>	>	800.
Nørre Allés —	1967	108. 88	>	>	50.
Prinsessegades —	1638	77. 60	8372. 26	302	>
Nansensgades —	1954	185. 20	>	>	365. 64
Gasværksvejens —	1971	183. 71	12439. 75	614	>
Østerfarimagsgades —	1748	97. 44	>	>	1400.
Charlottegades —	1654	139. 70	>	>	206.
Matthæusgades —	1069	101. 12	12205.	669	>
Vibenshus —	1356	151. 37	>	>	325.
Betalingskolerne...	17601	1260. 12	33017. 01	1585	3146. 64
Hindesgades Friskole	1327	100. 34	>	>	200.
Larslejstrædes —	2690	199. 89	>	>	2333.
Suhmsgades —	1539	100. 94	>	>	800.
Baadsmadsstrædes —	1467	75. 10	4757. 19	373	>
Dronningensgades —	1262	73. 58	3540. 89	370	>
Ny Vestergades —	1148	90. 83	6214.	468	>
Øhlenschlägersgades —	781	80. 44	5252. 53	505	>
Istedgades —	1083	90. 86	5726. 67	447	>
Enghavevejens —	811	87. 91	1730. 19	86	292.
Haderslevgades —	587	74. 87	4449. 46	427	>
Kapelvejens —	1447	98. 73	>	>	195.
Hellig Kors Kirkes —	989	171. 52	>	>	240.
Jagtvejens —	1247	120. 66	>	>	80.
Husumgades —	1125	71. 32	>	>	200.
Raadmandsgades —	1501	133. 12	>	>	41.
Sjællandsgades —	1982	155. 21	>	>	284. 46
St. Hans Gades —	2313	145. 34	>	>	340.
Ryegades —	1149	46. 76	>	>	110.
Randersgades —	826	94. 10	>	>	350.
Østre Gasværks —	1071	191. 05	>	>	656. 80
Friskolerne...	26345	2202. 57	31670. 93	2676	6122. 26
Samtlige Skoler...	43946	3462. 69	64687. 94	4261	9268. 90

	Afgangs-klasser.		I. Kl.		II. Kl.		III. Kl.		IV. Kl.		V. Kl.		VI. Kl.		I—IV. Kl.			I—III. Kl.			Samtlige Klasser.					
	Dreng.	Piger.	Dreng.	Piger.	Dreng.	Piger.	Dreng.	Piger.	Dreng.	Piger.	Dreng.	Piger.	Dreng.	Piger.	Elev-antal.	Antal arbejdende.	pCt.	Elev-antal.	Antal arbejdende.	pCt.	Elev-antal.	Antal arbejdende.	pCt.			
Sølvgedes Betalings-skole	56,4	7,7	48,2	18,0	47,5	8,0	29,2	7,8	11,2	1,5	3,4	0,8	2,6	432	140	32,4	286	27	9,4	717	167	23,8	703	32	4,8	
Vestervoldsgades	41,0	9,7	54,4	12,7	54,2	16,9	25,6	6,1	18,0	1,0	2,8	0,8	1,2	352	121	34,4	226	27	11,9	568	137	24,1	506	32	6,3	
Nørre Allés	25,0	18,2	43,1	3,1	31,6	9,7	13,6	7,7	12,1	2,8	4,7	2,6	3,77	377	76	20,4	260	18	6,9	639	88	13,8	630	21	3,8	
Prinsesse-gades	—	—	18,2	10,5	36,1	6,5	22,2	7,7	6,2	4,8	3,2	—	—	327	88	26,9	149	12	8,1	486	91	18,7	349	19	5,4	
Nansens-gades	—	—	16,6	49,3	17,1	34,4	6,0	25,6	6,1	3,9	3,8	1,5	—	359	113	29,8	190	16	8,1	624	118	18,8	494	22	4,4	
Gasværks-gades	38,0	6,5	50,8	9,1	33,3	15,2	24,4	8,0	14,5	5,2	5,9	4,1	—	359	99	27,6	248	16	8,1	634	129	20,8	596	34	5,7	
Østerrarm-gades	25,0	—	25,0	28,1	28,8	7,1	9,4	11,2	3,2	4,9	2,0	—	—	375	60	16,0	268	20	7,8	639	75	11,7	592	25	4,2	
Charlottegades	28,0	14,8	45,1	3,2	26,0	4,8	10,1	5,3	3,2	4,9	1,0	—	—	507	105	20,7	369	17	4,8	858	124	14,5	865	27	3,1	
Mathæus-gades	44,8	13,1	43,2	13,0	19,5	8,0	10,1	1,4	3,1	2,8	0,9	—	—	523	100	19,1	381	12	7,4	897	143	15,8	876	42	4,8	
Videnshus	24,2	4,5	22,1	10,8	14,4	3,1	8,7	1,8	6,9	1,0	0,9	—	—	397	49	12,8	275	12	4,4	639	58	9,1	665	16	2,4	
Betalingskolonne...	35,4	9,0	42,8	9,4	31,4	8,8	18,6	6,0	9,2	2,8	2,9	0,8	0,2	408,5	951	23,6	2652	203	7,7	6701	1130	16,8	6277	270	4,8	
Hindegades Friskole	80,4	26,8	79,0	53,4	78,8	43,5	53,6	33,0	19,2	14,8	3,6	1,8	5,6	450	250	55,6	334	142	42,8	719	293	40,6	694	180	25,9	
Larsleystredes	87,6	22,7	87,5	58,6	68,8	33,7	58,8	25,0	27,6	14,1	6,9	0,9	0,9	390	231	59,3	273	100	36,6	629	274	43,6	602	127	21,1	
Sumsgades	88,0	38,1	94,0	48,0	74,1	44,0	58,2	24,4	33,9	17,1	7,9	0,7	—	358	215	60,1	244	89	36,5	651	248	38,1	571	123	21,5	
Baadmandstrædes	21,7	—	87,2	—	71,0	—	66,4	—	46,2	—	11,1	—	—	527	338	64,1	—	—	—	935	363	38,6	—	—	—	—
Dronningens-gades	—	26,8	—	58,9	—	45,2	—	25,9	—	14,7	5,7	—	—	—	—	—	477	201	42,1	—	—	—	—	—	—	—
Friskolen i den gamle By	74,1	28,4	90,0	56,2	73,0	42,8	53,8	26,8	33,8	15,2	8,0	0,8	0,6	172,5	1034	59,9	1328	533	40,1	2934	1178	40,1	2864	672	23,5	
Ny Vestergades Friskole	62,5	30,0	74,6	42,0	61,4	37,1	37,8	20,1	17,9	11,7	3,8	8,1	1,0	312	135	43,8	274	84	30,7	529	157	29,7	584	110	18,8	
Oehlenschlägerstrædes	52,6	19,2	79,6	35,6	62,1	37,0	44,7	18,3	15,2	10,1	1,8	5,2	—	352	167	47,4	266	76	28,6	540	178	33,0	559	95	17,0	
Istedgades	52,0	—	68,6	53,1	56,2	35,8	44,7	18,5	13,1	2,2	6,1	1,0	1,7	384	166	43,2	232	77	33,2	586	185	31,6	508	81	15,9	
Engbavevejens	65,5	30,4	72,4	43,8	40,0	47,6	47,6	21,0	19,5	10,8	2,1	5,8	—	421	195	46,8	287	101	35,2	679	216	31,6	674	127	18,9	
Haderslevgades	—	—	78,4	49,0	72,4	54,0	34,5	28,6	18,2	10,0	5,7	11,5	—	367	169	46,4	310	130	41,6	580	173	29,8	629	152	24,2	
Friskolene paa Vesterbro	58,8	26,1	74,6	45,8	62,2	40,9	41,9	21,8	17,0	9,1	3,6	6,6	0,9	183,6	832	45,8	1369	468	34,2	2914	909	31,2	2954	565	19,1	
Kapelvejens Friskole	70,0	—	75,4	46,8	64,8	41,6	46,7	19,3	19,3	7,8	1,5	1,7	0,9	305	147	48,2	207	70	33,8	495	163	32,8	470	79	16,8	
Hellig Kors Kirkes	75,6	34,6	67,3	35,8	47,9	26,4	27,8	18,4	6,8	7,9	1,0	—	—	452	165	36,5	347	96	27,7	749	197	26,8	752	93	12,4	
Jagtvejens	60,0	35,0	71,2	33,0	51,8	33,8	33,8	22,1	13,8	16,7	4,4	—	—	323	127	39,3	209	56	26,8	604	143	23,8	484	79	16,3	
Husumsgades	64,0	10,5	80,0	35,0	63,1	28,6	37,5	11,0	12,0	6,8	2,1	—	—	369	157	43,7	274	63	23,0	504	175	28,4	644	75	11,6	
Raadmandsgades	55,6	—	72,8	52,9	53,1	27,8	44,8	15,5	12,8	5,8	1,0	—	—	413	184	44,6	307	85	27,7	638	200	31,6	633	94	14,8	
St. Niels-gades	52,2	36,4	82,6	45,8	66,7	37,2	30,0	18,8	17,6	7,8	1,1	1,1	—	341	160	46,6	227	73	32,2	537	173	32,2	521	89	17,1	
Sj. Hans Gades	69,8	50,0	76,5	73,9	73,9	25,0	40,8	19,6	16,7	11,1	5,9	3,0	0,8	393	191	48,6	274	67	24,6	676	229	33,9	624	94	15,1	
Bysegades	82,8	40,0	77,0	32,7	62,6	37,0	43,4	29,4	17,1	7,7	3,0	—	—	666	311	46,7	452	160	34,5	1078	369	34,2	1031	196	19,0	
Friskolene paa Nørrebro	69,8	30,7	75,0	39,4	60,6	32,1	38,9	20,0	14,9	8,5	4,0	1,1	0,2	325,2	144,2	44,8	230,7	67,0	29,0	528,0	164,9	31,2	515,9	79,9	15,5	
Randersgades Friskole	73,7	25,0	66,7	43,4	53,8	40,4	27,4	13,4	11,5	3,9	5,8	4,7	1,2	376	143	38,0	271	85	31,4	602	177	29,4	592	102	17,2	
Østre Gasværks	64,8	8,8	68,5	46,8	55,4	30,6	31,6	11,0	12,0	5,8	5,4	1,1	—	408	172	42,2	305	81	26,6	683	196	28,7	702	92	13,1	
Friskolene paa Østerbro	69,7	17,6	67,6	44,7	54,4	34,9	29,8	11,6	11,7	4,8	5,0	3,1	0,4	784	315	40,2	376	166	28,8	1285	373	29,1	1294	194	15,0	
Samtlige Friskoler	68,9	27,6	76,4	45,8	63,0	36,9	43,4	21,2	19,4	9,8	5,1	4,0	0,7	7597	3623	47,7	5580	1837	32,8	12413	4109	33,1	12271	2230	18,2	
Samtlige Skoler	54,8	18,5	64,7	34,8	52,9	27,6	34,6	16,9	15,9	7,4	4,3	2,7	0,5	11632	4574	39,3	8232	2040	24,8	19114	5239	27,4	18548	2500	13,6	

Af de gennem disse Beregninger fremkomne Resultater ses, at Gennemsnittet for Friskolerne er 47,7 pCt.*) (48,4—50,7), for Betalingsskolerne 23,6 pCt. (25—25,6), altsaa dobbelt saa store i Friskolerne som i Betalingsskolerne. Inden for Betalingsskolerne viser der sig en ret betydelig Forskel (fra 34,4 pCt. i Vestervoldgades Skole til 12,3 pCt. i Vibenshus Skole).

Inden for Friskolerne staar den gamle By med Kristianshavn (59,9 pCt.) 14,6 pCt. højere end Vesterbros (45,3 pCt.), medens Forskellen mellem denne og Nørrebro (44,3 pCt.) er 1 pCt. og mellem Nørrebro og Østerbros (40,2 pCt.) er 4,1 pCt. Forholdet mellem de forskellige Bydele, viser sig at være det samme som de foregaaende Aar. Vesterbro viser dog en kendelig Aftagen i Antallet af de arbejdende Børn, medens Østerbro er i Stigen. For Pigernes Vedkommende er der kun medtaget I.—III. Klasserne, da Antallet af arbejdende Piger i IV. Klasse er forholdsvis lille, Gennemsnitsprocenten for Friskolerne er her 32,9 (*)33,0—33,9), for Betalingsskolerne 7,7 (*)7,0—7,5), altsaa ligesom de foregaaende Aar over 4 Gange større i Friskolerne. Der er en kendelig Stigning for Vibenshus Skoles Vedkommende.

En Sammenligning med Tallene fra i Fjor viser, at Forholdet er saa godt som uforandret for Pigernes Vedkommende, medens der er 1 pCt. færre arbejdende Drengene saavel i Betalings- som i Friskolerne.

Skolebade. Omtrent Halvdelen af Eleverne i Friskolerne faar nu gratis paa Skolerne et tempereret Brusebad hver 14de Dag. I Regelen deltager samtlige Elever, dog er i adskillige Skoler 6te Klasserne fritagne for Badning. Anmodninger fra Hjemmene om Fritagelse er yderst sjældne og skal som Regel ledsages af en Lægeerklæring.

Bespisning. Ifølge modtagen Meddelelse fra Foreningen til Friskolebørns Bespisning er Bespisningen i Vinteren 1901—1902 som sædvanlig gaaet for sig i alle Friskoler fra Juleferien til Slutningen af Marts. Der er uddelt 246,892 Portioner varm Mad, som har kostet 34,893 Kr. 59 Øre, altsaa ca. 14 Øre Portionen (Formad og Eftermad). Der er blevet bospist 7,978 Børn 3 Gange ugentlig.

Ferierejser. I alt har ca. 14,000 københavnske Skolebørn haft fri Rejse frem og tilbage i Sommerferien.

*) De i Parentes anførte Tal er de tilsvarende for 1901 og 1900.

V. Specialia, vedkommende de enkelte Skoler.

1. Sølvgedes Betalingskole.

Antal af Elever i Aarets Løb samt disses Fordeling i Klasserne.

Skolen talte 1ste Januar	1448	Elever, hvoraf	743	Drenge og	705	Piger.
Tilgangen i Aarets Løb har været	341	— , —	160	—	181	—
Afgangen i Aarets Løb har været	369	— , —	186	—	183	—
Skolen talte ved Aarets Udgang	1420	— , —	717	—	703	—

Eleverne var ved Aarets Udgang fordelte i 50 Klasser, af hvilke 26 var Drengeskoler, 23 Pige-skoler og 1 blandet Klasse.

Børnetallet i Klasserne ved Aarets Slutning var følgende Afgkl. A 21, Afgkl. B 18, 1 A 29, 1 B 26, 1 C 28, 2 A 26, 2 B 25, 2 C 24, 2 D 28, 3 A 32, 3 B 33, 3 C 33, 3 D 32, 4 A 29, 4 B 32, 4 C 27, 4 D 28, 5 A 30, 5 B 20, 5 C 25, 5 D 21, 5 E 20, 6 A 28, 6 B 25, 6 C 31, 6 D 25, 6 E (bl.) 21. — Pige-klasser: Afgkl. 26, 1 A 27, 1 B 23, 2 A 29, 2 B 26, 2 C 30, 2 D 27, 3 A 32, 3 B 29, 3 C 32, 3 D 31, 4 A 35, 4 B 33, 4 C 32, 4 D 31, 5 A 29, 5 B 27, 5 C 28, 5 D 26, 6 A 32, 6 B 33, 6 C 31, 6 D 33, 6 E (bl.) 21.

I Lærerpersonalet er der sket følgende Forandringer:

Den 1ste Maj afgav Hr. F. F. Lauritzsen og Frk. G. Schack deres Gymnastiktimer her ved Skolen for at erholde et større Timetal ved andre Skoler; i deres Sted ansattes Hr. H. C. Andersen og Frk. E. Nielsen. Den 1ste Juni opgav Frk. J. Schleppegrell sine 19 Timer for at samle alle sine Timer ved Charlottetegades Betalingskole; Timerne besattes med to af Skolens Lærerinder, som ikke havde fuldt Timetal.

Skolens Lærere og Lærerinder.

	Gagegrad.	Timetal.		Gagegrad.	Timetal.		
Inspektør: Cand. theol. A. Hoffmann	3800	Kr.	>	24. Eksam. Lærerinde, Frk. H. P. Friis	2000	Kr.	36
1. Viceinspektør, Premierløjtnant P. V. Svendsen	3000	—	36	25. Eksam. Lærerinde, Frk. J. A. Westermann	2000	—	36
2. Skrive- og Tegnelærer H. Janniche	3000	—	36	26. Eksam. Lærerinde, Frk. M. A. Holmsted	2000	—	36
3. Cand. theol. F. C. Bendz	3000	—	41	27. Eksam. Lærerinde, Frk. F. V. Olsen	2000	—	36
4. Seminarist J. G. Jensen	3000	—	37	28. Eksam. Lærerinde, Frk. A. J. Sørensen	2000	—	36
5. Seminarist C. C. Petersen	3000	—	36	29. Eksam. Lærerinde, Frk. M. Jørgensen	2000	—	36
6. Seminarist N. S. Larsen	3000	—	38	30. Eksam. Lærerinde, Frk. J. H. Lund	2000	—	36
7. Cand. pharm. H. L. Andersen ..	3000	—	36				
8. Cand. phil. H. C. Alstrup	3000	—	37				
9. Seminarist, Løjtnant H. S. Thomsen	2700	—	41				
10. Seminarist J. J. Jensen	2400	—	38				

	Gagegrad.	Timetal.		Gagegrad.	Timetal.
11. Musikdirektør C. C. Lumbye	2400 Kr.	20	31. Eksam. Lærerinde, Frk. O. M. Wandall	2000 Kr.	36
12. Syngelærer O. E. Diderichsen . . .	2400 —	13	32. Eksam. Lærerinde, Frk. E. M. Wieck	1900 —	36
13. Krigsassessor N. C. Nielsen	2100 —	36	33. Eksam. Lærerinde, Frk. J. J. Olsen	1900 —	36
14. Cand. phil., Seminarist C. P. Mortensen	2100 —	38	34. Eksam. Lærerinde, Frk. A. M. Bech	1900 —	36
15. Cand. theol. C. C. Christiansen . .	1500 —	39	35. Eksam. Lærerinde, Viceinspektrice, Frk. J. H. Prosch	1900 —	36
16. Cand. theol. S. E. Jensen	1500 —	38	36. Eksam. Lærerinde, Frk. H. E. Weilbye	1800 —	36
17. Tegnelærer A. V. Janniche	à 95 Ø.	22	37. Eksam. Lærerinde, Frk. A. M. Brunskov	1800 —	18
18. Syngelærer V. Rasmussen	à 75 —	5	38. Eksam. Lærerinde, Fru A. T. Helsing	1700 —	36
19. Seminarist, Cand. phil. J. Nielsen	à 60 —	36	39. Eksam. Lærerinde, Frk. K. A. Laursen	1600 —	36
20. Seminarist C. Lassen	à 60 —	35	40. Eksam. Lærerinde, Frk. A. G. Hoffmann	1500 —	36
21. Seminarist R. Christiansen	à 60 —	36	41. Eksam. Lærerinde, Frk. A. Smith	1400 —	36
22. Tegnelærer E. Ditlevsen	à 60 —	3	42. Gymnastiklærerinde, Frk. B. Ratzenburg	1400 —	24
23. Gymnastiklærer C. Andersen	à 60 —	18	43. Eksam. Lærerinde, Fru J. Alstrup	1400 —	36
			44. Haandgerningslærerinde, Frk. F. Heckscher	{ à 80 Ø. } { à 60 — }	20
			45. Eksam. Lærerinde, Frk. J. Kohsel	à 60 —	37
			46. Gymnastiklærerinde, Frk. E. Nielsen	à 60 —	4
		715			
					751

Udskrevne ifølge Lov af 24de Marts 1899.

		Fra Afgangsklasse.	Fra 1ste Klasse.	Fra 2den Klasse.	Fra 3die Klasse.	Fra 4de Klasse.	I alt.
Udskrevne den 1ste Maj	{ Dreng	12	24	6	3	1	43
	{ Piger	12	12	8	3	1	36
Udskrevne den 1ste November	{ Dreng	9	19	8	1	•	37
	{ Piger	16	14	7	2	•	39
	Tilsammen	49	69	29	6	2	155
	I Procent	31,6	44,6	18,6	3,9	1,3	

2. Vestervoldgades Betalingskole.

Antal af Elever i Aarets Løb samt disses Fordeling i Klasserne.

Skolen talte 1ste Januar	1116	Elever, hvoraf	584	Dreng	og	532	Piger.
Tilgangen i Aarets Løb har været	276	— , —	152	—	—	124	—
Afgangen i Aarets Løb har været	318	— , —	168	—	—	150	—
Skolen talte ved Aarets Udgang	1074	— , —	568	—	—	506	—

Eleverne var ved Aarets Udgang fordelt i 44 Klasser, af hvilke 22 var Drengklasser, 21 Pigeklasser og 1 blandet Klasse.

Børnetallet i Klasserne ved Aarets Slutning var følgende: Drengeskoler: Afgkl. A 18, Afgkl. B 13, 1 A 23, 1 B 18, 1 C 16, 2 A 27, 2 B 26, 2 C 30, 3 A 25, 3 B 30, 3 C 20, 3 D 15, 4 A 33, 4 B 32, 4 C 27, 4 D 30, 5 A 29, 5 B 21, 5 C 18, 6 A 36, 6 B 24, 6 C 34, 6 D (bl.) 23. — Pige-skoler: Afgkl. A 19, Afgkl. B. 12, 1 A 18, 1 B 19, 1 C 18, 2 A 23, 2 B 21, 2 C 20, 2 D 25, 3 A 36, 3 B 24, 3 C 22, 4 A 28, 4 B 27, 4 C 21, 4 D 23, 5 A 34, 5 B 33, 6 A 24, 6 B 21, 6 C 25, 6 D (bl.) 13.

I Lærerpersonalet er der sket følgende Forandringer:

Da der 1ste Maj maatte nedlægges en Pige-klasse, afgik Frk. A. Krogh fra Skolen og overtog Timer først ved Centralskolen, senere ved Skolen i Dronningensgade. Ligeledes maatte Frk. C. Ahrenkiel overtage nogle af sine Timer ved Skolen i Ny Vestergade. Samtidig inddroges de af Frk. G. Femmer besørgede 2 Timer i Gymnastik saavel som de af Frk. H. Sahlertz besørgede 4 Timer i Husholdning for Piger fra Afgangsklassen, hvilke Lærerinder derfor ikke længere har Timer her ved Skolen. Fra 1ste Oktober opgav Hr. F. Breum 2 af sine 38 Tegnetimer, hvilke overtoges af Hr. C Madsen, Tegnelærer ved Skolen i Larslejstræde.

Skolens Lærere og Lærerinder.

	Gagegrad.	Timetal.		Gagegrad.	Timetal.
Inspektør: Cand. theol. V. F. Hassager	3800 Kr.	6	18. Eksam. Lærerinde, Frk. C. M. Hassing	2000 Kr.	37
1. Cand. phil. L. C. Bayer	3000 —	38	19. Eksam. Lærerinde, Frk. D. Wissing	2000 —	36
2. Gymnastiklærer, Krigsassessor J. P. Schmidt	2100 —	38	20. Eksam. Lærerinde, Frk. J. S. Ulrich	2000 —	37
3. Cand. phil., Seminarist C. L. Eschricht	3000 —	42	21. Eksam. Lærerinde, Fru J. Bohr .	2000 —	36
4. Viceinspektør, Seminarist S. P. V. Jacobsen	3000 —	36	22. Eksam. Lærerinde, Frk. A. E. Tønning	2000 —	36
5. Syngelærer, Kantor A. A. L. T. Hornbeck	2100 —	24	23. Eksam. Lærerinde, Frk. M. C. Krenckel	1900 —	36
6. Seminarist J. W. Weiss	3000 —	37	24. Eksam. Lærerinde, Frk. A. A. M. B. Christensen	1900 —	36
7. Skrivelærer M. P. S. Brandt	3000 —	37	25. Eksam. Lærerinde, Fru M. J. With	1700 —	25
8. Skrivelærer C. C. B. Gullach ...	2700 —	42	26. Eksam. Lærerinde, Frk. M. E. Christiansen	1700 —	36
9. Seminarist M. P. Sjøe	2700 —	37	27. Eksam. Lærerinde, Viceinspektrice, Frk. M. Petersen	1700 —	37
10. Cand. theol. P. G. Mynster	2400 —	41	28. Eksam. Lærerinde, Frk. B. M. L. B. Christensen	1700 —	36
11. Seminarist G. H. F. Jensen	2400 —	38	29. Eksam. Lærerinde, Frk. C. M. Lundager	1700 —	36
12. Cand. phil. J. S. Schmidt	2100 —	42	30. Eksam. Lærerinde, Frk. A. Hallager	1600 —	36
13. Gymnastiklærer, Oversergent J. Høegh-Nissen	à 70 Ø.	8	31. Eksam. Lærerinde, Frk. J. Blom.	1600 —	18
14. Seminarist Chr. Vestergaard-Jensen	1800 Kr.	36	32. Eksam. Lærerinde, Frk. E. Güllich	1500 —	36
15. Tegnelærer, Kunstmaler F. Breum	1500 —	36	33. Eksam. Lærerinde, Frk. C. Dauw	1400 —	36
16. Tegnelærer C. Madsen	à 60 Ø.	2	34. Lærerinde i Sang, Frk. G. Hornbeck	à 75 Ø.	9
17. Cand. phil. C. Groth	à 60 —	36	35. Eksam. Lærerinde, Frk. O. Mogenssen	1400 Kr.	28
		576	36. Gymnastiklærerinde, Frk. M. E. Hassager	1400 —	28
			37. Eksam. Lærerinde, Frk. M. Nissen	1400 —	36
			38. Eksam. Lærerinde, Frk. C. Ahrenkiel	1400 —	30
			39. Eksam. Lærerinde, Frk. E. Jensen	à 60 Ø.	22
			40. Eksam. Lærerinde, Frk. E. Juel .	à 60 —	25

Udskrevne ifølge Lov af 24de Marts 1899.

		Fra Afgangs- klasse.	Fra 1ste Klasse.	Fra 2den Klasse.	Fra 3die Klasse.	I alt.
Udskrevne den 1ste Maj	{ Drengene.....	26	15	9	1	51
	{ Piger	17	17	5	1	39
Udskrevne den 1ste November	{ Drengene.....	21	12	6	2	41
	{ Piger	16	14	5	2	37
	Tilsammen...	80	58	25	5	168
	I Procent...	47,6	34,5	14,9	3,0	

3. Nørre Allés Betalingssskole.

Antal af Elever i Aarets Løb samt disses Fordeling i Klasserne.

Skolen talte 1ste Januar.....	1318	Elever, hvoraf 671 Drengene og 647 Piger.
Tilgangen i Aarets Løb har været	312	— , — 144 — - 168 —
Afgangen i Aarets Løb har været.....	361	— , — 176 — - 185 —
Skolen talte ved Aarets Udgang	1269	— , — 639 — - 630 —

Eleverne var ved Aarets Udgang fordelte i 49 Klasser, af hvilke 24 var Drengeskoler, 24 Pige-skoler og 1 blandet Klasse.

Børnetallet i Klasserne ved Aarets Slutning var følgende: Drengeskoler: Afgkl. 27, 1 A 19, 1 B 20, 1 C 12, 2 A 26, 2 B 23, 2 C 28, 2 D 21, 3 A 28, 3 B 28, 3 C 28, 3 D 31, 4 A 27, 4 B 30, 4 C 27, 4 D 29, 5 A 29, 5 B 24, 5 C 28, 5 D 25, 6 A 29, 6 B 24, 6 C 27, 6 D 29, 6 E 20. — Pige-skoler: Afgkl. 23, 1 A 24, 1 B 24, 1 C 17, 2 A 25, 2 B 21, 2 C 23, 2 D 24, 3 A 25, 3 B 28, 3 C 23, 3 D 26, 4 A 29, 4 B 28, 4 C 27, 4 D 25, 5 A 28, 5 B 20, 5 C 23, 5 D 21, 6 A 32, 6 B 28, 6 C 33, 6 D 33, 6 E 20.

I Lærerpersonalet er der sket følgende Forandringer:

Den 1ste Maj forflyttedes Fru A. Jerlev med 18 af sine Timer herfra til Enghavevejens Friskole for der at undervise i Husholdning og Madlavning, og samtidig forflyttedes Hr. E. Uhrbrand fra Enghavevejens Friskole hertil med 18 Timer. Den 1ste November ansattes Frk. A. O. Hansen med 22 Timer.

Skolens Lærere og Lærerinder.

	Gagegrad.	Timetal.		Gagegrad.	Timetal.
Inspektør: F. Kleinschmidt.....	3500 Kr.	6	20. Eksam. Lærerinde, Fru B. Wilstrup	2000 Kr.	38
1. Seminarist C. C. Schmidt.....	3000 —	42	21. Viceinspektrice, eksam. Lærerinde,		
2. Kantor A. A. L. T. Hornbeck ..	2400 —	12	Frk. S. H. Olsen	2000 —	38
3. Seminarist P. Hansen Blangs....	3000 —	36	22. Eksam. Lærerinde, Frk. A. H.		
4. Seminarist J. B. Seerup.....	3000 —	36	Wittusen	2000 —	36
5. Seminarist, Løjtnant R. P. Ras-			23. Eksam. Lærerinde, Frk. H. S. Ditzel	2000 —	36
mussen	3000 —	22	24. Eksam. Lærerinde, Frk. S.H. Grimm	2000 —	36
6. Seminarist F. E. Nehm.....	3000 —	42	25. Eksam. Lærerinde, Frk. P. M. S.		
7. Viceinspektør, Cand. phil., Semina-			Weimann	2000 —	27
rist P. L. Jensen.....	3000 —	36	26. Eksam. Lærerinde, Fru J. Andersen	2000 —	22
8. Krigsraad, Musiklærer A. W. M.			27. Eksam. Lærerinde, Frk. M. A. Bred-		
Vater	2400 —	6	strup.....	2000 —	36

		Gagegrad.	Timetal.			Gagegrad.	Timetal.
9.	Seminarist J. M. Nehm.....	2700 Kr.	42	28.	Eksam. Lærerinde, Frk. J. F. N. Müller	2000 Kr.	30
10.	Kunstmaler L. C. Q. Lauritzen..	2100 —	21	29.	Eksam. Lærerinde, Frk. L. F. M. Grundfør	1900 —	36
11.	Seminarist A. E. Svendsen.....	2100 —	42	30.	Eksam. Lærerinde, Frk. A. C. P. Gammelgaard	1800 —	36
12.	Seminarist J. Simonsen	1800 —	39	31.	Eksam. Lærerinde, Frk. E. V. Larsen	1800 —	36
13.	Gymnastiklærer O. V. Sørensen..	1800 —	14	32.	Eksam. Lærerinde, Frk. O. A. Simberg	1800 —	36
14.	Syngelærer W. H. N. Wilkenschildt	1800 —	10	33.	Eksam. Lærerinde, Frk. J. L. J. Scherfig	1700 —	36
15.	Gymnastiklærer C. Ph. H. A. Keil	1800 —	36	34.	Eksam. Lærerinde, Fru A. D. Jerlev	1700 —	18
16.	Seminarist K. B. S. Munk.....	1500 —	37	35.	Eksam. Lærerinde, Frk. J. Jensen	1600 —	36
17.	Seminarist L. P. Nielsen	1500 —	30	36.	Eksam. Lærerinde, Frk. J. M. Scherfig	1500 —	36
18.	Tegnelærer H. J. L. V. Bornemann	à 60 Ø.	16	37.	Eksam. Lærerinde, Frk. J. B. Rohde	1500 —	36
19.	Seminarist E. Uhrbrand.....	à 60 —	18	38.	Eksam. Lærerinde, Fru S. Jørgensen	1500 —	36
			483	39.	Eksam. Lærerinde, Frk. E. A. Baadsgaard	1500 —	36
				40.	Eksam. Lærerinde, Frk. Z. A. Petersen	1500 —	36
				41.	Eksam. Lærerinde, Fru Th. Jacobsen	1500 —	36
				42.	Eksam. Lærerinde, Frk. P. Steenberg	1500 —	36
				43.	Eksam. Lærerinde, Frk. L. M. A. Staffeldt	1400 —	36
				44.	Gymnastiklærerinde, Frk. M. V. Thorsen	1400 —	24
				45.	Haandgerningslærerinde, Fru E. Høpfner	1400 —	8
				46.	Lærerinde i Sang, Frk. G. L. M. Hornbeck	à 75 Ø.	10
				47.	Tegnelærerinde, Frk. A. K. Bjerg.	à 75 —	2
				48.	Gymnastiklærerinde, Frk. L. J. Rindom	à 60 —	6
				49.	Eksam. Lærerinde, Frk. A. Hansen	à 60 —	22
							893

Udskrevne ifølge Lov af 24de Marts 1899.

		Fra Afgangsklasse.	Fra 1ste Klasse.	Fra 2den Klasse.	Fra 3die Klasse.	I alt.
Udskrevne den 1ste Maj	{ Drengene.....	14	32	8	2	56
	{ Piger	22	24	11	2	57
Udskrevne den 1ste November	{ Drengene.....	2	19	4	1	26
	{ Piger	5	18	7	2	30
Tilsammen...		43	93	30	3	169
I Procent...		25,4	55,0	17,8	1,8	

4. Prinsessegades Betalingskole.

Antal af Elever i Aarets Løb samt disses Fordeling i Klasserne.

Skolen talte 1ste Januar	863	Elever, hvoraf 498 Dreng	og 365 Piger.
Tilgangen i Aarets Løb har været	188	— , — 103	— - 85 —
Afgangen i Aarets Løb har været	216	— , — 115	— - 101 —
Skolen talte ved Aarets Udgang	835	— , — 486	— - 349 —

Eleverne var ved Aarets Udgang fordelte i 29 Klasser, af hvilke 16 var Drengeskoler, 13 Pige-skoler.

Børnetallet i Klasserne ved Aarets Slutning var følgende: Drengeskoler: 1 A 23, 1 B 26, 2 A 37, 2 B 35, 3 A 33, 3 B 32, 3 C 34, 4 A 36, 4 B 36, 4 C 35, 5 A 32, 5 B 30, 5 C 31, 6 A 21, 6 B 23, 6 C 22. — Pige-skoler: Afgkl. 22, 1 A 15, 1 B 23, 2 A 22, 2 B 24, 3 A 33, 3 B 32, 4 A 33, 4 B 32, 5 A 29, 5 B 28, 6 A 28, 6 B 28.

I Lærerpersonalet er der sket følgende Forandringer:

Den 1ste Januar tog Frk. Ammundsen sin Afsked fra Skolens Tjensste, hendes Timer overdroges til Frk. J. C. V. Lennholm. Den 1ste Maj forlod Hr. C. T. Christensen Skolen for at overtage Timer ved Central-skolen i Sundby; hans Timer overdroges til Hr. Cand. phil. H. C. Stripp. Den 6te August afgik Inspektør, Justitsraad G. V. Nyholm ved Døden, og 1ste September udnævntes Inspektør ved Raadmandsgades Friskole Ingvor Bondesen til Skolens Inspektør.

Skolens Lærere og Lærerinder.

	Gagegrad. Timetal.		Gagegrad. Timetal.
Inspektør: Seminarist Ingvor Bondesen	3500 Kr. 6	19. Eksam. Lærerinde, Viceinspektrice, Frk. A. Worm	2000 Kr. 36
1. Viceinspektør, Seminarist A. Kjærsgaard	3000 — 42	20. Eksam. Lærerinde, Frk. S. Hansen	2000 — 30
2. Cand. phil., Seminarist J. Henriksen	2700 — 23	21. Eksam. Lærerinde, Fru P. Høgh.	2000 — 36
3. Cand. phil. B. Schmidt	2700 — 39	22. Eksam. Lærerinde, Frk. A. M. Bendz	1900 — 36
4. Seminarist J. E. Bredmose	2700 — 42	23. Eksam. Lærerinde, Frk. J. Strarup	1900 — 36
5. Seminarist L. Møller	2400 — 30	24. Eksam. Lærerinde, Frk. A. Christensen	1800 — 36
6. Arkitekt, Tegnelærer Thorsen ...	2400 — 15	25. Eksam. Lærerinde, Frk. J. Nyholm	1500 — 34
7. Kapelmusikus, Syngelærer J. Berg	2400 — 23	26. Eksam. Lærerinde, Frk. S. Jensen	1500 — 36
8. Seminarist P. C. P. Lyngs	2100 — 37	27. Eksam. Lærerinde, Frk. A. Parsbo	1400 — 36
9. Seminarist Gudmand-Christensen .	1800 — 22	28. Gymnastiklærerinde, Frk. H. Bache à 60 Ø.	16
10. Gymnastiklærer A. F. Speich ...	1800 — 8	29. Eksam. Lærerinde, Frk. J. Lennholm	à 60 — 22
11. Seminarist M. Hansen	1800 — 42		
12. Seminarist C. Christensen	1800 — 42		
13. Seminarist J. Grunddal	1800 — 41		
14. Seminarist N. Abildgaard	1500 — 40		
15. Seminarist O. Bergh	1500 — 3		
16. Gymnastiklærer P. Brandt	à 60 Ø. 12		
17. Gymnastiklærer V. E. Bohse	à 60 — 12		
18. Cand. phil. H. C. Stripp	à 60 — 17		

354

Udskrevne ifølge Lov af 24de Marts 1899.

		Fra Afgangsklasse.	Fra 1ste Klasse.	Fra 2den Klasse.	Fra 3die Klasse.	I alt.
Udskrevne den 1ste Maj	{ Drengene.....	5	10	6	2	18
	{ Piger	15	11	3	5	29
Udskrevne den 1ste November	{ Drengene.....	5	17	1	5	18
	{ Piger	1	2	9	1	13
	Tilsammen...	16	40	19	3	78
	I Procent...	20,5	51,8	24,4	3,8	

5. Nansensgades Betalingskole.

Antallet af Elever i Aarets Løb samt disses Fordeling i Klasserne.

Skolen talte 1ste Januar.....	1186	Elever, hvoraf 646 Drengene og 540 Piger.
Tilgangen i Aarets Løb har været	228	— , — 128 — - 100 —
Afgangen i Aarets Løb har været	296	— , — 150 — - 146 —
Skolen talte ved Aarets Udgang.....	1118	— , — 624 — - 494 —

Eleverne var ved Aarets Udgang fordelte i 43 Klasser, af hvilke 23 var Drengeskoler, 20 Pige-skoler.

Børnetallet i Klasserne ved Aarets Slutning var følgende: Drengeskoler: Afgkl. 15, 1 A 25, 1 B 22, 1 C 20, 2 A 25, 2 B 23, 2 C 25, 2 D 20, 3 A 35, 3 B 33, 3 C 26, 3 D 27, 4 A 27, 4 B 26, 4 C 26, 4 D 26, 5 A 28, 5 B 27, 5 D 37, 6 A 34, 6 B 33, 6 C 34, 6 D 30. Pige-skoler: Afgkl. 12, 1 A 23, 1 B 18, 2 A 25, 2 B 22, 2 C 20, 3 A 30, 3 B 25, 3 C 27, 4 A 28, 4 B 27, 4 C 27, 4 D 20, 5 B 37, 5 C 23, 5 D 21, 6 A 26, 6 B 25, 6 C 31, 6 D 27.

I Lærerpersonalet er der sket følgende Forandringer:

Med Udgangen af Aar 1902 opgav Frk. Emma Eulalia Andrea Møller paa Grund af fremrykket Alder sin Skolevirksomhed. I Hr. J. H. Knudsens Sted traadte fra 1ste Januar 1902 Seminarist Hjalmar Niels Anders Andersen, der ikke tidligere havde Ansættelse ved Kommuneskolen. I Aarets Løb opgav Gymnastiklærer L. P. Rasmussen sine 4 Timer her ved Skolen for at samle sine Timer andetsteds. I Kogning undervises fra 1ste Maj 1902 de to Første-Pige-klasser af Frk. J. Rudolph, der har sine fleste Timer ved Østre Gasværks Skole.

Skolens Lærere og Lærerinder.

	Gagegrad. Timetal.		Gagegrad. Timetal.
Inspektør: Cand. theol. J. P. V. Petersen.....	3800 Kr. 9	18. Eksam. Lærerinde, Fru H. E. Schwensen.....	2000 Kr. 36
1. Seminarist, Organist, Kancelliraad J. A. Peters.....	3000 — 36	19. Eksam. Lærerinde, Frk. B. L. Rost	2000 — 36
2. Seminarist R. P. Rasmussen.....	3000 — 14	20. Eksam. Lærerinde, Frk. E. J. Hansen	2000 — 36
3. Seminarist, Viceinspektør R. Laur-sen.....	3000 — 42	21. Eksam. Lærerinde, Frk. S. Chri-stensen.....	2000 — 36
4. Cand. phil. O. J. N. H. Ham-merich.....	2700 — 40	22. Eksam. Lærerinde, Frk. E. E. A. Møller.....	2000 — 36
5. Musikdirektør C. C. Lumbye....	2100 — 16	23. Eksam. Lærerinde, Frk. E. T. Asmussen.....	2000 — 36
6. Musiker P. A. H. Petersen.....	2100 — 19	24. Eksam. Lærerinde, Frk. H. K. Andersen.....	2000 — 36
7. Tegnelærer C. H. V. Paustian...	2100 — 33		

	Gagegrad.	Timetal.		Gagegrad.	Timetal.
8. Seminarist M. Bjerregaard	2100 Kr.	42	25. Eksam. Lærerinde, Frk. C. F. Christensen	2000 Kr.	36
9. Seminarist P. J. Jørgensen	2100 —	40	26. Eksam. Lærerinde, Fru P. Sjøborg	2000 —	36
10. Seminarist P. S. Mosdal	1800 —	40	27. Eksam. Lærerinde, Frk. C. E. Petersen	1900 —	36
11. Seminarist K. A. Hansen	1800 —	39	28. Eksam. Lærerinde, Fru A. H. Thomsen	1900 —	36
12. Gymnastiklærer P. A. L. J. Borre	1500 —	24	29. Eksam. Lærerinde, Frk. N. J. T. Henke	1900 —	24
13. Gymnastiklærer, Krigsassessor H. C. S. Waldorff	à 60 Ø.	22	30. Eksam. Lærerinde, Frk. J. P. Funch	1800 —	36
14. Seminarist, Cand. theol. M. A. Olsen	à 60 —	36	31. Eksam. Lærerinde, Viceinspektrice, Frk. A. S. Grüner	1800 —	36
15. Seminarist, Cand. phil. V. H. D. Høyer-Petersen	à 60 —	36	32. Eksam. Lærerinde, Frk. C. K. Weibach	1800 —	36
16. Seminarist N. A. Petersen	à 60 —	36	33. Eksam. Lærerinde, Fru M. D. Wilhjelm	1700 —	36
17. Seminarist Hj. N. A. Andersen	à 60 —	36	34. Eksam. Lærerinde, Frk. N. M. Bruun	1700 —	36
		560	35. Eksam. Lærerinde, Frk. J. Rudolph	1600 —	12
			36. Tegnælærerinde, Frk. M. Guldberg	à 75 Ø.	2
			37. Eksam. Lærerinde, Frk. L. Stigaard	à 60 Ø.	36
			38. Gymnastiklærerinde, Frk. E. Hansen	à 60 —	24
			39. Eksam. Lærerinde, Frk. E. Grüner	à 60 —	36
					610

Udskrevne ifølge Lov af 24de Marts 1899.

		Fra Afgangsklasse.	Fra 1ste Klasse.	Fra 2den Klasse.	Fra 3die Klasse.	Fra 4de Klasse.	I alt.
Udskrevne den 1ste Maj	{	Drenge	2	20	14	7	43
	{	Piger	10	20	7	6	43
Udskrevne den 1ste November	{	Drenge	3	15	4	2	22
	{	Piger	7	9	10	3	30
Tilsammen			22	64	35	16	138
I Procent			16	46,4	25,3	11,6	0,7

6. Gasværksvejens Betalingskole.

Antal af Elever i Aarets Løb samt disses Fordeling i Klasserne.

Skolen talte 1ste Januar	1223	Elever, hvoraf	633	Drenge og	590	Piger.
Tilgangen i Aarets Løb har været	288	— , —	137	— -	151	—
Afgangen i Aarets Løb har været	281	— , —	136	— -	145	—
Skolen talte ved Aarets Udgang	1230	— , —	634	— -	596	—

Eleverne var ved Aarets Udgang fordelt i 48 Klasser, af hvilke 23 var Drengeskoler, 23 Pige-skoler og 2 blandede Klasser.

Børnetallet i Klasserne ved Aarets Slutning var følgende: Drengeskoler: Afgkl. A 24, Afgkl. B 26, 1 A 23, 1 B 24, 1 C 14, 2 A 29, 2 B 23, 2 C 26, 3 A 29, 3 B 30, 3 C 31, 3 D 13, 4 A 36, 4 B 32, 4 C 33, 4 D 16, 5 A 29, 5 B 29, 5 C 27, 5 D 12, 5 E (bl.) 5, 6 A 36, 6 C 36, 6 D 33, 6 E (bl.) 18. — Pige-skoler: Afgkl. 31, 1 A 18, 1 B 16, 1 C 10, 2 A 30, 2 B 26, 2 C 23, 3 A 28, 3 B 23, 3 C 23, 3 D 20, 3 E 14, 3 F 17, 4 A 27, 4 B 26, 4 C 27, 4 D 27, 5 A 27, 5 B 28, 5 C 31, 5 E (bl.) 10, 6 A 31, 6 B 26, 6 C 35, 6 E (bl.) 22.

I *Lærerpersonalet* er der sket følgende Forandringer:

2 af Skolens mangeaarige, dygtige Lærerinder har efter Ansøgning paa Grund af Svagelighed erholdt Afsked med Pension, nemlig Frk. J. F. Bache den 1ste Februar og Frk. M. C. C. Carlsen den 1ste Oktober. Frk. Baches Timer blev fordelt mellem nogle af Skolens Timelærerinder. Da Frk. Carlsen forlod Skolen, fik Frk. H. C. E. Andresen 19 af sine Timer flyttede fra Enghavevejens Skole til Gasværksvejens Skole, hvorved hun fik sine Timer samlede ved en Skole; Frk. N. C. A. C. Hansen blev ved samme Løjlighed ansat som Timelærerinde ved Skolen med 23 Timer.

Skolens Lærere og Lærerinder.

	Gagegrad.	Timetal.		Gagegrad.	Timetal.
Inspektør: Cand. mag. G. V. Borgen	3800 Kr.	6	18. Eksam. Lærerinde, Fru L. F. Madsen	2000 Kr.	24
1. Viceinspektør, Seminarist J. F. Behrens	3000 —	42	19. Eksam. Lærerinde, Fru A. P. Schou	1900 —	18
2. Seminarist O. J. Juhler	3000 —	42	20. Eksam. Lærerinde, Frk. H. A. Goldmann	1900 —	36
3. Skrive- og Tegnelærer O. K. Nielsen	3000 —	36	21. Eksam. Lærerinde, Frk. J. L. E. Behrens	1900 —	36
4. Cand. theol. C. N. Boeck	3000 —	30	22. Eksam. Lærerinde, Fru B. Ewald	1800 —	36
5. Seminarist L. J. F. L. Sørensen	3000 —	42	23. Eksam. Lærerinde, Frk. A. M. C. Michelsen	1800 —	36
6. Seminarist S. N. Pallisgaard	2700 —	39	24. Eksam. Lærerinde, Frk. J. E. Jensen	1800 —	36
7. Seminarist, Translatør C. T. L. Østrup	2700 —	18	25. Eksam. Lærerinde, Frk. J. J. Riise	1800 —	36
8. Syngelærer O. E. A. Diderichsen	2400 —	23	26. Eksam. Lærerinde, Fru L. A. Esche	1700 —	36
9. Seminarist N. F. Dahl	2100 —	42	27. Eksam. Lærerinde, Frk. E. C. Pelle	1700 —	36
10. Seminarist C. F. L. Petersen	1800 —	42	28. Eksam. Lærerinde, Frk. A. V. M. Nielsen	1700 —	36
11. Seminarist S. Pedersen	1800 —	42	29. Eksam. Lærerinde, Fru J. F. Andersen	1600 —	36
12. Krigsassessor, Gymnastiklærer J. F. Wolff	1800 —	24	30. Eksam. Lærerinde, Frk. M. Petersen	1600 —	36
13. Cand. theol. V. J. Hoff	1500 —	22	31. Eksam. Lærerinde, Frk. C. Lissner	1600 —	36
14. Seminarist O. C. Mortensen	à 60 Ø.	42	32. Eksam. Lærerinde, Frk. M. C. Holck	1500 —	36
15. Cand. math., Seminarist J. L. W. Jessen	à 60 —	22	33. Eksam. Lærerinde, Frk. H. C. Rasmussen	1500 —	12
16. Gymnastiklærer R. Rasmussen	à 80 —	12	34. Eksam. Lærerinde, Frk. J. M. P. Hertz	1500 —	31
17. Skrive- og Gymnastiklærer P. Brandt	à 60 —	14	35. Viceinspektrice, eksam. Lærerinde, Frk. H. A. Müllerz	1500 —	36
		540	36. Eksam. Lærerinde, Frk. H. C. E. Andresen	1500 —	36
			37. Cand. med., eksam. Lærerinde, Fru J. C. Klein	1500 —	18
			38. Haandgerningslærerinde Frk. F. Schultz	1500 —	36
			39. Lærerinde i Sang, Fru C. V. Kristensen	1400 —	11
			40. Eksam. Lærerinde, Frk. T. S. K. Nielsen	1400 —	36
			41. Gymnastiklærerinde, Frk. A. O. U. Mortensen	1400 —	28
			42. Eksam. Lærerinde, Frk. P. B. Thorup	à 60 Ø.	33

	Gagegrad.	Timetal.
43. Gymnastiklærerinde, Frk. G. J. Femmer	à 60 Ø.	4
44. Eksam. Lærerinde, Frk. C. S. C. Nielsen	à 60 —	32
45. Eksam. Lærerinde, Frk. M. C. Schierner	à 60 —	24
46. Lærerinde i Sang, Frk. A. H. Andersen	à 60 —	4
47. Eksam. Lærerinde, Fru N. C. A. C. Larsen	à 60 —	25
		876

Udskrevne ifølge Lov af 24de Marts 1899.

		Fra Afgangsklasse.	Fra 1ste Klasse.	Fra 2den Klasse.	Fra 3die Klasse.	Fra 4de Klasse.	I alt.
Udskrevne den 1ste Maj	{ Drengene	8	9	9	4	2	30
	{ Piger	9	10	6	2	2	29
Udskrevne den 1ste November	{ Drengene	3	16	2	2	2	23
	{ Piger	1	14	6	5	2	26
	Tilsammen ...	21	49	23	13	2	108
	I Procent ...	19,4	45,4	21,3	12	1,9	

7. Østerfarimagsgades Betalingskole.

Antal af Elever i Aarets Løb samt disses Fordeling i Klasserne.

Skolen talte 1ste Januar	1259	Elever, hvoraf 649 Drengene og 610 Piger.
Tilgangen i Aarets Løb har været	269	— , — 142 — - 127 —
Afgangen i Aarets Løb har været	296	— , — 152 — - 144 —
Skolen talte ved Aarets Udgang	1232	— , — 639 — - 593 —

Eleverne var ved Aarets Udgang fordelte i 40 Klasser, af hvilke 20 var Drengeskoler, 20 Pigeskoler.

Børnetallet i Klasserne ved Aarets Slutning var følgende: Drengeskoler: Afgkl. A 27, Afgkl. B 25, 1 A 23, 1 B 28, 1 C 25, 2 A 36, 2 B 30, 2 C 33, 3 A 36, 3 B 36, 3 C 35, 4 A 35, 4 B 30, 4 C 28, 5 A 33, 5 B 33, 5 C 33, 5 C 34, 6 A 38, 6 B 38, 6 C 36. — Pigeskoler: Afgkl. A 25, Afgkl. B 22, 1 A 24, 1 B 24, 1 C 23, 2 A 33, 2 B 33, 2 C 33, 3 A 35, 3 B 32, 3 C 31, 4 A 37, 4 B 35, 4 C 30, 5 A 29, 5 B 26, 5 C 27, 6 A 34, 6 B 29, 6 C 31.

I Lærerpersonalet er der sket følgende Forandringer:

Gymnastiklærer F. F. F. Lauritzsen afgik herfra 1ste Maj, og i hans Sted blev ansat Gymnastiklærer C. P. M. Andersen.

Skolens Lærere og Lærerinder.

	Gagegrad.	Timetal.		Gagegrad.	Timetal.
Inspektør: Seminarist N. Nissen..	3800 Kr.	»	17. Eksam. Lærerinde, Frk. M. Nissen	2000 Kr.	36
1. Viceinspektør, Seminarist J. Madsen	3000 —	37	18. Eksam. Lærerinde, Frk. L. A. M.		
2. Seminarist L. Larsen.....	3000 —	36	F. Bruhn.....	2000 —	36
3. Seminarist H. K. Nissen.....	2700 —	36	19. Eksam. Lærerinde, Frk. A. Col-		
4. Seminarist H. L. Hammer.....	2400 —	38	bjørnsen.....	1900 —	36
5. Cand. theol., Seminarist L. Jensen	2400 —	36	20. Eksam. Lærerinde, Frk. M. O. P.		
6. Krigsraad, Musiklærer A. V. M.			J. Petersen.....	1900 —	36
Vater.....	2400 —	30	21. Eksam. Lærerinde, Frk. E. V. F.		
7. Seminarist N. P. Olsen.....	2100 —	39	Granzow.....	1800 —	36
8. Seminarist C. G. Petersen.....	2100 —	37	22. Eksam. Lærerinde, Frk. A. M.		
9. Kunstmaler, Tegnelærer S. K.			Brunskov.....	1800 —	18
Jensen.....	2100 —	34	23. Eksam. Lærerinde, Fru K. Bøcker	1800 —	36
10. Cand. theol. C. P. Hessel.....	1800 —	36	24. Eksam. Lærerinde, Fru Th. N. A.		
11. Seminarist A. V. Stampe.....	1800 —	40	Thorsen.....	1800 —	36
12. Seminarist A. Jensen.....	1500 —	39	25. Eksam. Lærerinde, Viceinspektrice,		
13. Seminarist H. L. Søndergaard...	1500 —	39	Frk. M. K. Jørgensen.....	1700 —	36
14. Seminarist H. Olsen.....	1500 —	39	26. Eksam. Lærerinde, Frk. M. J. Blom	1600 —	18
15. Gymnastiklærer P. F. H. Mølgaard	à 1 —	26	27. Eksam. Lærerinde, Frk. O. L. F.		
16. Gymnastiklærer C. P. M. An-			Staffeldt.....	1600 —	36
dersen.....	à 60 Ø.	14	28. Eksam. Lærerinde, Fru A. J.		
			Staulund.....	1500 —	36
		556	29. Eksam. Lærerinde, Fru D. Jør-		
			gensen.....	1500 —	36
			30. Eksam. Lærerinde, Frk. A. K. E.		
			Hansen Ryd.....	1400 —	36
			31. Eksam. Lærerinde, Frk. M. An-		
			dersen.....	1400 —	36
			32. Eksam. Lærerinde, Frk. C. M.		
			Obel.....	1400 —	36
			33. Eksam. Lærerinde, Frk. L. M.		
			Lindquist.....	à 60 Ø.	36
			34. Gymnastiklærerinde, Frk. E. Larsen	à 60 —	24
			35. Tegnelærerinde, Frk. Jørgensen..	à 60 —	2
			36. Eksam. Lærerinde, Fru K. Fjel-		
			strup.....	à 60 —	18
					620

Udskrevne ifølge Lov af 24de Marts 1899.

		Fra Afgangs- klasse.	Fra 1ste Klasse.	Fra 2den Klasse.	Fra 3die Klasse.	I alt.
Udskrevne den 1ste Maj.....	{ Drengene.....	35	14	12	»	61
	{ Piger.....	37	18	6	»	61
Udskrevne den 1ste November.....	{ Drengene.....	10	20	3	»	33
	{ Piger.....	4	22	1	2	29
Tilsammen...		86	74	22	2	184
I Procent...		46,7	40,2	12	1,1	

8. Charlotttegades Betalingssskole.

Antal af Elever i Aarets Løb samt disses Fordeling i Klasserne.

Skolen talte 1ste Januar.....	1545	Elever, hvoraf 783 Dreng	og 762 Piger.
Tilgangen i Aarets Løb har været	565	— , —	272 — - 293 —
Afgangen i Aarets Løb har været	387	— , —	197 — - 190 —
Skolen talte ved Aarets Udgang	1723	— , —	858 — - 865 —

Eleverne var ved Aarets Udgang fordelte i 58 Klasser, af hvilke 28 var Drengklasser, 28 Pigeklasser og 2 blandede Klasser.

Børnetallet i Klasserne ved Aarets Slutning var følgende: Drengklasser: Afgkl. A 31, Afgkl. B 19, 1 A 28, 1 B 29, 1 C 23, 1 D 22, 2 A 26, 2 B 30, 2 C 26, 2 D 24, 2 E 25, 3 A 35, 3 B 36, 3 C 32, 3 D 30, 4 A 35, 4 B 35, 4 C 36, 4 D 35, 5 A 32, 5 B 28, 5 C 25, 5 D 30, 6 A 32, 6 B 32, 6 C 30, 6 D (bl.) 17, 6 E (bl.) 13, 6 F 33, 6 G 29. — Pigeklasser: Afgkl. A 29, Afgkl. B 27, 1 A 29, 1 B 26, 1 C 19, 1 D 19, 2 A 29, 2 B 32, 2 C 25, 2 D 30, 2 E 27, 3 A 35, 3 B 33, 3 C 32, 3 D 33, 4 A 32, 4 B 34, 4 C 30, 4 D 32, 5 A 33, 5 B 22, 5 C 31, 5 D 18, 6 A 35, 6 B 34, 6 C 35, 6 D (bl.) 18, 6 E (bl.) 21, 6 F 33, 6 G 32.

I Lærerpersonalet er der sket følgende Forandringer:

1ste Januar maatte Gymnastiklærerinde, Frk. A. Blickfeldt paa Grund af Sygdom afstaa sine Timer. Disse fordeltes mellem Gymnastiklærerinde ved Kapelvejens Friskole, Frk. M. Hausen og Frk. E. E. Steinmetz. 1ste Maj forflyttedes Lærer, Løjtnant A. Andersen til Hindegades Friskole, og Lærer Georg Larsen fra Utterslev overtog de derved ledigblevne Timer. Samme Dato ansattes Cand. theol. H. P. Andersen. 1ste September opgav Gymnastiklærerinde, Fru A. M. Høst sine Timer, der tildeltes Frk. A. Keller. 1ste November ansattes Fru A. Buhl, og Lærer J. P. Søgaaard Jensen ved Oehlenschlägersgades Friskole erholdt 13 Timer her ved Skolen.

Skolens Lærere og Lærerinder.

	Gagegrad.	Timetal.		Gagegrad.	Timetal.
Inspektør: Seminarist J. C. Olsen	3200 Kr.	6	23. Viceinspektrice, eksam. Lærerinde,		
1. Viceinspektør, Seminarist, Kapt.			Frk. A. C. C. Jensen	2000 Kr.	36
O. Dahl	3000 —	38	24. Eksam. Lærerinde, Fru A. K. S.		
2. Seminarist H. J. Christiansen ...	3000 —	36	Ottesen	1900 —	28
3. Seminarist Georg Larsen	3000 —	36	25. Eksam. Lærerinde, Frk. E. D. K.		
4. Seminarist E. C. Ulrichsen	3000 —	42	H. Hallas	1900 —	36
5. Seminarist R. S. Wuldem Larsen	2700 —	36	26. Eksam. Lærerinde, Fru A. C. M.		
6. Tegnelærer O. P. W. G. Petersen	2400 —	22	Hée	1700 —	27
7. Syngelærer A. Sandberg	2400 —	15	27. Eksam. Lærerinde, Frk. S. V. F.		
8. Seminarist Chr. J. Aaby	2100 —	42	Hansen	1700 —	36
9. Seminarist H. P. Rasmussen ...	2100 —	42	28. Eksam. Lærerinde, Frk. E. P. R.		
10. Seminarist R. C. Mortensen	2100 —	36	Barfoed	1700 —	36
11. Syngelærer N. O. Kanneworff ...	2100 —	27	29. Eksam. Lærerinde, Fru M. A. C.		
12. Seminarist M. P. A. Bæksted ...	1800 —	42	Mortensen	1700 —	35
13. Seminarist H. K. Jørgensen ...	1800 —	41	30. Eksam. Lærerinde, Frk. J. V. A.		
14. Gymnastiklærer J. P. Nielsen ...	1800 —	36	Schleppegrell	1700 —	36
15. Seminarist L. P. Nielsen	1500 —	12	31. Eksam. Lærerinde, Fru M. C. Am-		
16. Cand. theol. Th. N. Bondesen ...	1500 —	41	drup	1600 —	24
17. Krigsraad J. R. W. Høyrup ...	à 80 Ø.	12	32. Eksam. Lærerinde, Fru E. M. An-		
18. Gymnastiklærer P. O. Breum ...	à 60 —	18	dersen	1600 —	36
19. Cand. theol. R. N. Amdrup	à 60 —	42	33. Eksam. Lærerinde, Frk. N. C. B.		
20. Cand. phil. P. A. Rasmussen ...	à 60 —	41	Johansen	1500 —	36
21. Seminarist J. P. Søgaaard Jensen.	à 60 —	13	34. Eksam. Lærerinde, Frk. K. M.		
22. Cand. theol. H. P. H. Andersen.	à 60 —	41	Mortensen	1500 —	36
			35. Eksam. Lærerinde, Fru T. R. C.		
			Hansen	1500 —	27

	Gagegrad.	Timetal.
36. Haandgerningslærerinde, Frk. J. C. E. Simonsen	1500 Kr.	16
37. Eksam. Lærerinde, Frk. M. L. A. Harboe	1500 —	36
38. Eksam. Lærerinde, Frk. L. O. E. Storm	1400 —	36
39. Eksam. Lærerinde, Frk. L. M. F. Bayer	1400 —	36
40. Eksam. Lærerinde, Frk. A. F. Gottlieb	1400 —	24
41. Eksam. Lærerinde, Frk. Joh. Jensen	à 60 Ø.	36
42. Eksam. Lærerinde, Frk. C. L. J. Bruun	à 60 —	36
43. Gymnastiklærerinde, Frk. M. Hansen	à 60 —	4
44. Eksam. Lærerinde, Frk. L. O. Nødskou	à 60 —	36
45. Eksam. Lærerinde, Frk. M. M. S. Weyby	à 60 —	36
46. Eksam. Lærerinde, Frk. E. J. F. H. Tvede	à 60 —	36
47. Eksam. Lærerinde, Frk. A de la Porte	à 60 —	36
48. Eksam. Lærerinde, Frk. M. M. Kock	à 60 —	36
49. Eksam. Lærerinde, Frk. R. C. H. Scherfig	à 60 —	36
50. Eksam. Lærerinde, Frk. E. S. J. Nielsen	à 60 —	36
51. Gymnastiklærerinde, Frk. E. E. Steinmetz	à 60 —	20
52. Gymnastiklærerinde, Frk. A. Keller	à 60 —	12
53. Eksam. Lærerinde, Frk. A. Buhl.	à 60 —	34
Ledige Timer	à 60 —	4

975

Udskrevne ifølge Lov af 24de Marts 1899.

		Fra Afgangsklasse.	Fra 1ste Klasse.	Fra 2den Klasse.	Fra 3die Klasse.	Fra 5te Klasse.	I alt.
Udskrevne den 1ste Maj	{ Drengene	40	15	8	3	1	66
	{ Piger	28	18	8	1	1	55
Udskrevne den 1ste November	{ Drengene	7	21	5	1	1	33
	{ Piger	7	18	6	1	1	32
Tilsammen		82	72	27	4	1	186
I Procent		44,1	38,7	14,5	2,2	0,5	

9. Mathæusgades Betalingskole.

Antal af Elever i Aarets Løb samt disses Fordeling i Klasserne.

Skolen talte 1ste Januar.....	1737	Elever, hvoraf	881	Dreng	og	856	Piger.
Tilgangen i Aarets Løb har været	424	— , —	200	—	—	224	—
Afgangen i Aarets Løb har været	388	— , —	184	—	—	206	—
Skolen talte ved Aarets Udgang	1773	— , —	897	—	—	876	—

Eleverne var ved Aarets Udgang fordelte i 60 Klasser, af hvilke 29 var Drengklasser, 31 Pigeklasser.

Børnetallet i Klasserne ved Aarets Slutning var følgende: Drengklasser: Afgkl. A 26, Afgkl. B 36, Afgkl. C 34, 1 A 32, 1 B 24, 1 C 29, 1 D 25, 1 E 22, 2 A 36, 2 B 33, 2 C 33, 2 D 31, 3 A 38, 3 B 33, 3 C 31, 3 D 27, 4 A 36, 4 B 34, 4 C 29, 4 D 30, 5 A 31, 5 B 30, 5 C 25, 5 D 24, 6 A 38, 6 B 33, 6 C 34, 6 D 26, 6 E 37. — Pigeklasser: Afgkl. A 30, Afgkl. B 29, Afgkl. C 25, 1 A 24, 1 B 23, 1 C 22, 1 D 21, 1 E 25, 2 A 32, 2 B 34, 2 C 28, 2 D 31, 3 A 33, 3 B 31, 3 C 26, 3 D 25, 3 E 26, 4 A 30, 4 B 29, 4 C 27, 4 D 25, 4 E 30, 5 A 29, 5 B 29, 5 C 25, 5 D 26, 6 A 32, 6 B 27, 6 C 35, 6 D 30, 6 E 37.

I Lærerpersonalet er der sket følgende Forandringer:

Fra Skoleaarets Begyndelse forflyttedes Lærer Frederik Jensen som Viceinspektør ved Skolen i Valby. I Aarets Løb ansattes: Cand. theol. Adolph Frederik Othar Clarius Rostgaard Nielsen, Seminarist, Cand. phil. Aage Martin Knud Petersen og eksamineret Lærerinde, Frk. Asta Jørgensen.

Skolens Lærere og Lærerinder.

	Gagegrad. Timetal.		Gagegrad. Timetal.
Inspektør: Seminarist A. P. J. Rudbech.....	3800 Kr.	24. Eksam. Lærerinde, Viceinspektrice, Frk. A. V. Eichmüller	2000 Kr. 36
1. Viceinspektør, Seminarist, Translatør J. Kastrup.....	3000 — 36	25. Eksam. Lærerinde, Frk. A. C. Nielsen	2000 — 26
2. Seminarist L. P. A. Petersen ...	2700 — 36	26. Eksam. Lærerinde, Frk. P. T. Plum	1900 — 36
3. Seminarist, Løjtnant Thygesen Holm	2400 — 36	27. Eksam. Lærerinde, Frk. K. M. C. Larsen	1900 — 36
4. Syngelærer, Kantor H. P. Ernst Hansen.....	2400 — 21	28. Eksam. Lærerinde, Frk. A. L. Møller	1900 — 36
5. Seminarist, Løjtnant Th. J. Muxoll	2100 — 36	29. Eksam. Lærerinde, Frk. B. M. J. Eggert	1800 — 36
6. Cand. theol. M. D. Jepsen.....	2100 — 36	30. Eksam. Lærerinde, Frk. V. M. S. Rimestad	1800 — 36
7. Seminarist J. P. Olsen	1800 — 36	31. Eksam. Lærerinde, Frk. C. E. Knudsen.....	1800 — 36
8. Seminarist H. P. Nielsen	1800 — 36	32. Eksam. Lærerinde, Frk. O. E. Skouboe	1800 — 36
9. Seminarist, Løjtnant, Translatør A. Robdrup.....	1500 — 36	33. Eksam. Lærerinde, Frk. V. A. Randbøll	1600 — 20
10. Cand. mag. H. C. Stryhn.....	1500 — 36	34. Eksam. Lærerinde, Frk. N. Sønderberg	1600 — 36
11. Seminarist Th. Thomsen	1500 — 37	35. Eksam. Lærerinde, Frk. E. Fog.	1600 — 36
12. Cand. mag. S. Bech	1500 — 36	36. Eksam. Lærerinde, Fru C. Petersen	1500 — 30
13. Seminarist C. Nyrop-Weile	à 60 Ø. 36	37. Eksam. Lærerinde, Frk. M. Lange	1500 — 33
14. Seminarist, Cand. phil. J. P. Rasmussen	à 60 — 37	38. Eksam. Lærerinde, Frk. N. E. F. Larsen	1500 — 36
15. Seminarist P. K. Jensen	à 60 — 37	39. Eksam. Lærerinde, Frk. B. S. Honum	1500 — 36
16. Tegnelærer, Dekorationsmaler P. Dambæk.....	à 75 — 35	40. Eksam. Lærerinde, Frk. J. J. E. Tofte	1500 — 36
17. Gymnastiklærer, pensioneret Stabssergent J. C. Nellemose	à 80 — 36		
18. Gymnastiklærer, pensioneret Stabssergent C. Greve	à 60 — 20		
19. Cand. theol. H. L. Federspiel ...	à 60 — 19		

			Gagegrad. Timetal.				Gagegrad. Timetal.
20.	Tegnelærer, Landskabsmaler, Løjtnant Vinding Flindt.....	à 60 Ø.	18	41.	Eksam. Lærerinde, Fru H. M. J. Rasmussen.....	1400 Kr.	36
21.	Seminarist J. F. Fischer.....	à 60 —	36	42.	Eksam. Lærerinde, Frk. E. A. Haase	1400 —	35
22.	Cand. theol. Rostgaard Nielsen...	à 60 —	23	43.	Lærerinde i Sang, Fru C. V. Kristensen.....	1400 —	23
23.	Seminarist, Cand. phil. Aage Petersen.....	à 60 —	27	44.	Eksam. Lærerinde, Fru B. Thomsen	1400 —	36
	Ledige Timer.....	à 60 —	11	45.	Eksam. Lærerinde, Frk. S. F. Petersen.....	1400 —	36
			753	46.	Gymnastiklærerinde, Frk. L. Haugegaard.....	1400 —	24
				47.	Eksam. Lærerinde, Frk. J. V. C. Thomsen.....	à 60 Ø.	36
				48.	Haandgerningslærerinde, Frk. A. A. E. Sørensen.....	à 80 —	8
				49.	Gymnastiklærerinde, Frk. N. E. Petersen.....	à 60 —	14
				50.	Eksam. Lærerinde, Fru H. Weile	à 60 —	32
				51.	Eksam. Lærerinde, Fru H. Baumgarten.....	à 60 —	29
				52.	Eksam. Lærerinde, Frk. Carla Christensen.....	à 60 —	32
				53.	Eksam. Lærerinde, Frk. B. Kjær.	à 60 —	26
				54.	Eksam. Lærerinde, Cand. phil., Frk. A. Sonne.....	à 60 —	14
				55.	Eksam. Lærerinde, Frk. Asta Jørgensen.....	à 60 —	30
					Ledige Timer.....	à 60 —	19
							1007

Udskrevne ifølge Lov af 24de Marts 1899.

		Fra Afgangsklasse.	Fra 1ste Klasse.	Fra 2den Klasse.	Fra 3die Klasse.	I alt.
Udskrevne den 1ste Maj.....	{ Drengene.....	44	11	3	»	58
	{ Piger.....	47	13	9	»	69
Udskrevne den 1ste November.....	{ Drengene.....	15	20	»	»	35
	{ Piger.....	13	21	3	»	37
	Tilsammen...	119	65	15	»	199
	I Procent...	59,8	32,7	7,5		

10. Vibenshus Betalingssskole.

Antal af Elever i Aarets Løb samt disses Fordeling i Klasserne.

Skolen talte 1ste Januar.....	1232	Elever, hvoraf	606	Drengene	og	626	Piger.
Tilgangen i Aarets Løb har været.....	316	— , —	141	—	-	175	—
Afgangen i Aarets Løb har været.....	244	— , —	108	—	-	136	—
Skolen talte ved Aarets Udgang.....	1304	— , —	639	—	-	665	—

Eleverne var ved Aarets Udgang fordelte i 44 Klasser, af hvilke 21 var Drengeskoler, 23 Pige-skoler.

Børnetallet i Klasserne ved Aarets Slutning var følgende: Drengeskoler: Afgkl. 33, 1 A 30, 1 B 22, 1 C 25, 2 A 30, 2 B 22, 2 C 33, 2 D 19, 3 A 35, 3 B 22, 3 C 34, 3 D 24, 4 A 33, 4 B 36, 4 C 32, 5 A 36, 5 B 34, 5 C 36, 6 A 34, 6 B 36, 6 C 33. — Pige-skoler: Afgkl. A 22, Afgkl. B 22, 1 A 26, 1 B 20, 1 C 22, 2 A 29, 2 B 20, 2 C 29, 2 D 18, 3 A 33, 3 B 23, 3 C 32, 3 D 23, 4 A 36, 4 B 28, 4 C 34, 4 D 35, 5 A 36, 5 B 34, 5 C 36, 6 A 36, 6 B 36, 6 C 35.

I Lærerpersonalet er der sket følgende Forandringer:

I Marts Maaned døde Skolens nidkære og samvittighedsfulde Lærer, Hr. J. K. Hansen. Hans Timer overdroges den 1ste Maj til Cand. theol. H. P. Nørgaard. Samtidig fik Gymnastiklærer K. Christiansen sine Timer samlede ved Valby Skole; hans 6 Timer overtog Gymnastiklærer O. Hansen, der i Forvejen var ansat ved Østre Gasværks Skole. Den 1ste September blev Skolens Viceinspektør, Seminarist, Løjtnant N. C. D. Geleff, udnævnt til Inspektør ved Friskolen i Raadmandsgade. Til hans Efterfølger udnævntes Seminarist P. S. Knudsen ved Østre Gasværks Friskole.

Skolens Lærere og Lærerinder.

			Gagegrad. Timetal.				Gagegrad. Timetal.	
Inspektør: Cand. theol. Anker Hansen			3500 Kr.	8	18. Eksam. Lærerinde, Frk. A. Fraenkel		2000 Kr.	36
1. Seminarist N. J. Beeken			3000 —	36	19. Viceinspektrice, eksam. Lærerinde, Frk. L. Hennings		1900 —	36
2. Seminarist G. J. Senstius			3000 —	36	20. Eksam. Lærerinde, Frk. O. Lobedanz		1800 —	36
3. Seminarist P. Christensen			2700 —	36	21. Eksam. Lærerinde, Fru C. Frisette		1700 —	36
4. Seminarist C. A. Meier			2400 —	36	22. Eksam. Lærerinde, Frk. H. L. Schou		1700 —	36
5. Viceinspektør, Seminarist P. S. Knudsen			2400 —	36	23. Eksam. Lærerinde, Frk. M. Annise		1600 —	36
6. Syngelærer G. S. Nielsen			2400 —	17	24. Eksam. Lærerinde, Frk. Eline Hansen		1600 —	12
7. Seminarist C. J. Møller			2100 —	39	25. Eksam. Lærerinde, Frk. O. C. Schou		1500 —	36
8. Seminarist H. V. Funck			2100 —	40	26. Eksam. Lærerinde, Frk. K. C. Povlsen		1500 —	36
9. Seminarist V. E. Petersen			2100 —	36	27. Eksam. Lærerinde, Fru E. Christensen		1500 —	36
10. Krigsassessor J. Nielsen			2100 —	36	28. Lærerinde i Sang, Fru V. Hyllested		1500 —	18
11. Gymnastiklærer O. Hansen			2100 —	6	29. Haandgerningslærerinde, Frk. F. Lind		1500 —	36
12. Seminarist A. Fisker			1500 —	39	30. Eksam. Lærerinde, Frk. A. Frøyseth		1400 —	36
13. Cand. theol. A. Diemer			1500 —	36	31. Eksam. Lærerinde, Frk. J. S. M. Hansen		1400 —	26
14. Tegnelærer Chr. Øigaard			1500 —	33	32. Eksam. Lærerinde, Frk. J. Andersen		1400 —	36
15. Seminarist Kj. Andersen		à 60 Ø.		36	33. Eksam. Lærerinde, Frk. J. Unmack		1400 —	36
16. Seminarist V. Herlev		à 60 —		36	34. Eksam. Lærerinde, Frk. J. C. B. Funch		1400 —	36
17. Cand. theol. H. P. Nørgaard		à 60 —		36	35. Eksam. Lærerinde, Frk. A. Sønderberg		1400 —	36
					36. Haandgerningslærerinde, Frk. Marton		à 80 Ø.	16
					37. Gymnastiklærerinde, Frk. K. Barfred		à 60 —	6
					38. Tegnelærerinde, Frk. T. G. Herdahl		à 75 —	4
					39. Eksam. Lærerinde, Frk. B. Andersen		à 60 —	36
					40. Eksam. Lærerinde, Frk. L. Blache		à 60 —	36
					41. Gymnastiklærerinde, Frk. J. Westergaard		à 60 —	24

578

Udskrevne ifølge Lov af 24de Marts 1899.

		Fra Afgangsklasse.	Fra 1ste Klasse.	Fra 2den Klasse.	Fra 3die Klasse.	I alt.
Udskrevne den 1ste Maj.....	{ Drengene.....	27	10	7	»	44
	{ Piger	27	16	10	»	53
Udskrevne den 1ste November	{ Drengene.....	»	13	3	»	16
	{ Piger	6	15	2	»	23
	Til sammen...	60	54	22	»	136
	I Procent...	44,1	39,7	16,2		

11. Hindegades Friskole.

Antal af Elever i Aarets Løb samt disses Fordeling i Klasserne.

Skolen talte 1ste Januar	1439	Elever, hvoraf	735	Drengene	og	704	Piger.
Tilgangen i Aarets Løb har været.....	365	— , —	193	—	—	172	—
Afgangen i Aarets Løb har været	391	— , —	209	—	—	182	—
Skolen talte ved Aarets Udgang.....	1413	— , —	719	—	—	694	—

Eleverne var ved Aarets Udgang fordelte i 49 Klasser, af hvilke 25 var Drengeskoler, 23 Pige-skoler og 1 blandet Klasse.

Børnetallet i Klasserne ved Aarets Slutning var følgende: Drengeskoler: Afgkl. A 28, Afgkl. B 18, 1 A 25, 1 B 22, 1 C 19, 1 D 22, 2 A 26, 2 B 31, 2 C 25, 2 D 31, 3 A 26, 3 B 32, 3 C 34, 3 D 32, 4 A 32, 4 B 31, 4 C 36, 4 D 26, 5 A 27, 5 B 26, 5 C 26, 5 D 32, 6 A 34, 6 B 30, 6 C 30, 6 D 18. — Pige-skoler: Afgkl. 19, 1 A 28, 1 B 27, 1 C 22, 1 D 25, 2 A 27, 2 B 27, 2 C 28, 2 D 26, 3 A 33, 3 B 30, 3 C 33, 3 D 28, 4 A 32, 4 B 33, 4 C 32, 4 D 33, 5 A 31, 5 B 34, 5 C 32, 6 A 27, 6 B 28, 6 C 34, 6 D 25.

I Lærerpersonalet er der sket følgende Forandringer:

Efter eget Ønske er Lærer J. V. Tørning forflyttet til Brøndshøj Skole og Lærer A. Andersen fra Charlottetegades til Hindegades Skole.

Skolens Lærere og Lærerinder.

	Gagegrad.	Timetal.		Gagegrad.	Timetal.
Inspektør: Seminarist L. O. Th. Wiggers	3800	Kr. 9	18. Eksam. Lærerinde, Fru F. L. Bierregaard	2000	Kr. 37
1. Viceinspektør, Seminarist M. Nielsen	3000	— 36	19. Eksam. Lærerinde, Fru L. A. Bang	2000	— 37
2. Seminarist H. Ulrichsen	2700	— 36	20. Eksam. Lærerinde, Frk. C. Richter	2000	— 36
3. Cand. phil., Seminarist L. Hansen	2700	— 36	21. Eksam. Lærerinde, Viceinspektrice, Frk. F. L. Møller	2000	— 36
4. Syngelærer, Kantor Th. Madsen .	2400	— 20			

		Gagegrad.	Timetal.			Gagegrad.	Timetal.
5.	Tegnelærer, Billedhugger C. Grossmann	2400 Kr.	42	22.	Eksam. Lærerinde, Frk. J. Petersen	2000 Kr.	36
6.	Skrivelærer C. L. C. Hoffmann ..	2400 —	36	23.	Eksam. Lærerinde, Frk. M. Møller	2000 —	36
7.	Cand. phil. F. J. Bon	2100 —	36	24.	Eksam. Lærerinde, Frk. H. Engelsens	2000 —	36
8.	Gymnastiklærer C. Jantzen	2100 —	32	25.	Eksam. Lærerinde, Frk. V. Petersen	1800 —	30
9.	Seminarist A. P. Bruun	2100 —	36	26.	Eksam. Lærerinde, Frk. A. Berg.	1800 —	36
10.	Seminarist, Cand. phil. P. Rasmussen	1800 —	36	27.	Eksam. Lærerinde, Frk. N. Hansen	1700 —	36
11.	Seminarist A. Andersen	1800 —	42	28.	Eksam. Lærerinde, Frk. A. Prosch	1700 —	18
12.	Seminarist J. V. Pedersen	1800 —	36	29.	Eksam. Lærerinde, Frk. S. Olsen.	1700 —	36
13.	Seminarist J. P. Jørgensen	1500 —	39	30.	Eksam. Lærerinde, Frk. M. Sørensen	1600 —	36
14.	Cand. theol. S. Hansen	1500 —	30	31.	Eksam. Lærerinde, Frk. J. Rowland	1600 —	36
15.	Gymnastiklærer H. Gjetting	à 70 Ø.	20	32.	Eksam. Lærerinde, Frk. S. Rasmussen	1500 —	6
16.	Seminarist V. Larsen	à 60 —	42	33.	Eksam. Lærerinde, Frk. M. Willer	1500 —	36
17.	Seminarist J. Holm	à 60 —	30	34.	Lærerinde i Sang, Fru V. Hyllested	1500 —	18
			594	35.	Eksam. Lærerinde, Frk. M. Jensen	1400 —	36
				36.	Gymnastiklærerinde, Frk. M. Fuglsang	1400 —	32
				37.	Eksam. Lærerinde, Frk. A. M. Hansen	1400 —	36
				38.	Haandgerningslærerinde, Frk. A. M. Marton	à 80 Ø.	8
				39.	Eksam. Lærerinde, Frk. F. Schmidt	à 60 —	36
				40.	Eksam. Lærerinde, Frk. M. Eckardt	à 60 —	36
				41.	Eksam. Lærerinde, Frk. B. Mathiesen	à 60 —	36
					Vakante Timer	à 60 —	42

804

Udskrevne ifølge Lov af 24de Marts 1899.

		Fra Afgangsklasse.	Fra 1ste Klasse.	Fra 2den Klasse.	Fra 3die Klasse.	I alt.
Udskrevne den 1ste Maj	{ Drengene	33	20	10	3	66
	{ Piger	17	16	9	8	50
Udskrevne den 1ste November	{ Drengene	8	24	6	3	41
	{ Piger	12	20	14	3	49
Tilsammen		70	80	39	17	206
I Procent		33,83	38,83	18,94	8,25	

12. Larslejstrædes Friskole.

Antal af Elever i Aarets Løb samt disses Fordeling i Klasserne:

Skolen talte 1ste Januar.....	1254	Elever, hvoraf 654 Dreng	og 600 Piger.
Tilgangen i Aarets Løb har været	362	— , —	181 — - 181 —
Afgang i Aarets Løb har været	385	— , —	206 — - 179 —
Skolen talte ved Aarets Udgang.....	1231	— , —	629 — - 602 —

Eleverne var ved Aarets Udgang fordelte i 42 Klasser, af hvilke 21 var Drengklasser, 21 Pigeklasser.

Børnetallet i Klasserne ved Aarets Slutning var følgende: Drengklasser: Afgkl. A 18, Afgkl. B 23, 1 A 30, 1 B 34, 2 A 32, 2 B 28, 2 C 32, 2 D 27, 3 A 31, 3 B 27, 3 C 30, 3 D 26, 4 A 29, 4 B 35, 4 C 29, 5 A 25, 5 B 35, 5 C 27, 6 A 34, 6 B 43, 6 C 34. — Pigeklasser: Afgkl. 22, 1 A 26, 1 B 24, 1 D 20, 2 A 22, 2 B 26, 2 C 24, 2 D 23, 3 A 28, 3 B 27, 3 C 26, 3 D 27, 4 A 31, 4 B 37, 4 C 33, 5 A 28, 5 B 38, 5 C 27, 6 A 37, 6 B 40, 6 C 36.

I Lærerpersonalet er der sket følgende Forandringer:

Den 19de Februar døde Hr. Kancelliraad V. Kyhl efter at have virket med utrættelig Iver her ved Skolen i over 40 Aar. Paa Grund af Nedlægning af Klasser forflyttedes fra 1ste Maj Cand. phil. Schiøler til Raadmandsgades Friskole og Seminarist Laursen til Øresundsvejs Drengeskole. Timerne i Kogeskolen tildeltes samtidig Frk. K. Andersen ved Ryesgade Friskole, og da Gymnastiklærerinde, Frk. Schack fik sine Timer samlede i Centralskolen paa Amager, overdroges hendes Timer til Frk. Hilda Meyer. Fra 1ste Oktober opgav Cand. theol., Sløjdlærer Richardt efter Ansøgning sine Timer af Hensyn til sin private Virksomhed; hans Timer tildeltes Seminarist, Sløjdlærer Thamdrup.

Skolens Lærere og Lærerinder.

	Gagegrad.	Timetal.		Gagegrad.	Timetal.
Inspektør: Cand. theol. C. Hutzen-Pedersen.....	3500 Kr.	6	14. Viceinspektrice, Fru C. Femmer .	2000 Kr.	36
1. Seminarist A. Andersen	2400 —	40	15. Eksam. Lærerinde, Fru H. Christensen.....	2000 —	36
2. Musiker P. A. H. Petersen	2400 —	22	16. Eksam. Lærerinde, Frk. A. Schneider	2000 —	36
3. Gymnastiklærer, Krigsassessor Schumacher.....	2100 —	34	17. Eksam. Lærerinde, Fru L. Nørlund	2000 —	36
4. Seminarist Alb. Jensen.....	1800 —	42	18. Eksam. Lærerinde, Frk. M. Winge	1900 —	36
5. Seminarist, Cand. phil. Soph. Andersen.....	1800 —	36	19. Eksam. Lærerinde, Frk. C. Lystager	1900 —	36
6. Cand. theol. L. Schad.....	1800 —	36	20. Eksam. Lærerinde, Frk. J. Riis .	1900 —	36
7. Seminarist Imm. Mikkelsen.....	1800 —	42	21. Eksam. Lærerinde, Frk. J. O. Esche	1900 —	36
8. Seminarist Heinr. Christensen ...	1800 —	40	22. Eksam. Lærerinde, Frk. B. E. Basse	1800 —	36
9. Viceinspektør, Cand. theol. Barth. Hansen.....	1800 —	38	23. Eksam. Lærerinde, Fru A. Neergaard	1800 —	36
10. Cand. theol. H. Petersen	1500 —	36	24. Eksam. Lærerinde, Frk. L. Larsen	1500 —	33
11. Gymnastiklærer Høegh-Nissen....	à 70 Ø.	8	25. Eksam. Lærerinde, Frk. K. Dabelsteen	1500 —	30
12. Tegnelærer C. V. M. Madsen ...	à 60 —	36	26. Eksam. Lærerinde, Frk. Margr. Hansen.....	1500 —	36
13. Sløjdlærer, Seminarist Thamdrup.	à 60 —	24	27. Eksam. Lærerinde, Fru Mandal-Bertelsen	1500 —	18
		416	28. Eksam. Lærerinde, Frk. Cl. Svendsen	1500 —	36
			29. Eksam. Lærerinde, Frk. E. Krarup	1500 —	30
			30. Eksam. Lærerinde, Frk. J. Lønberg	1500 —	36
			31. Eksam. Lærerinde, Frk. E. Bigandt	1500 —	36
			32. Eksam. Lærerinde, Frk. A. Madsen	1500 —	36
			33. Haandgerningslærerinde, Frk. A. Neergaard	1500 —	36

	Gagegrad.	Timetal.
33. Eksam. Lærerinde, Frk. K. Andersen	1400 Kr.	12
34. Lærerinde i Sang, Frk. S. Petersen	1400 —	11
35. Eksam. Lærerinde, Frk. L. Rohde à 60 Ø.	à 60 Ø.	36
36. Gymnastiklærerinde, Frk. Y. Ohlson à 60 —	à 60 —	24
37. Gymnastiklærerinde, Frk. H. Meyer à 60 —	à 60 —	4
Vakante Timer	à 60 —	10

784

Udskrevne ifølge Lov af 24de Marts 1899.

		Fra Afgangsklasse.	Fra 1ste Klasse.	Fra 2den Klasse.	Fra 3die Klasse.	I alt.
Udskrevne den 1ste Maj.....	{ Drengene.....	38	20	29	6	93
	{ Piger	11	39	23	4	77
Udskrevne den 1ste November.....	{ Drengene.....	6	7	3	3	16
	{ Piger	1	11	7	1	20
Tilsammen...		56	77	62	11	206
I Procent...		27,2	37,4	30,1	5,3	

13. Suhmsgades Friskole.

Antal af Elever i Aarets Løb samt disses Fordeling i Klasserne.

Skolen talte 1ste Januar.....	1254	Elever, hvoraf	660	Drengene	og	594	Piger.
Tilgangen i Aarets Løb har været	315	— , —	168	—	-	147	—
Afgangen i Aarets Løb har været	347	— , —	177	—	-	170	—
Skolen talte ved Aarets Udgang.....	1222	— , —	651	—	-	571	—

Eleverne var ved Aarets Udgang fordelte i 44 Klasser, af hvilke 22 var Drengeskoler, 20 Pige-skoler og 2 blandede Klasser (1 6te Klasse og 1 Sinkeklasse).

Børnetallet i Klasserne ved Aarets Slutning var følgende: Drengeskoler: Afgkl. 25, 1 A 29, 1 B 30, 2 A 30, 2 B 26, 2 C 25, 3 A 27, 3 B 24, 3 C 26, 3 D 26, 4 A 27, 4 B 28, 4 C 30, 4 D 30, 5 A 30, 5 B 32, 5 C 27, 5 D 28, 6 A 30, 6 B 30, 6 C 28, 6 D 30, 6 E (bl.) 24, Sinkekl. (bl.) 9. — Pige-skoler: Afgkl. 21 1 A 24, 1 B 23, 2 A 30, 2 B 30, 2 C 29, 3 A 29, 3 B 26, 3 C 27, 3 D 26, 4 A 27, 4 B 28, 4 C 27, 4 D 29, 5 A 28, 5 B 28, 5 C 31, 6 A 30, 6 B 31, 6 C 32, 6 D (bl.) 13, Sinkekl. (bl.) 2.

I Lærerpersonalet er der sket følgende Forandringer:

Gymnastiklærer L. F. Rasmussen, Frk. A. Bartholdy og Gymnastiklærerinde, Frk. H. Bache er efter eget Ønske afgaaede til andre af Kommunens Skoler, og deres Timer her er overtagne henholdsvis af Gymnastiklærer J. H. N. Høegh Nissen, eksam. Lærerinde, Frk. C. E. Raaschou og Gymnastiklærerinde, Frk. A. A. Winther. Desuden fik Frk. J. H. Rudolph nogle Timer i Husholdning her ved Skolen fra det ny Skoleaars Begyndelse.

Skolens Lærere og Lærerinder.

	Gagegrad.	Timetal.		Gagegrad.	Timetal.
Inspektør: Cand. philol. Georg Bohr	3800 Kr.	6	19. Viceinspektice, Frk. C. Fausbøll.	2000 Kr.	36
1. Viceinspektør, Seminarist Vald. Petersen	3000 —	42	20. Eksam. Lærerinde, Frk. A. Larsen	1800 —	36
2. Skrivelærer A. T. Henrichsen	3000 —	36	21. Eksam. Lærerinde, Frk. B. Møller.	1800 —	36
3. Seminarist J. H. Jensen	2700 —	36	22. Eksam. Lærerinde, Frk. H. Sommerfeldt	1800 —	36
4. Seminarist A. V. K. Kristensen	2400 —	41	23. Eksam. Lærerinde, Frk. M. Simonsen	1700 —	36
5. Seminarist Fr. Rasmussen	2400 —	36	24. Eksam. Lærerinde, Frk. D. Koefod	1700 —	36
6. Syngelærer Th. Madsen	2400 —	14	25. Eksam. Lærerinde, Frk. E. Rasmussen	1600 —	36
7. Tegnelærer O. Paustian	2400 —	2	26. Eksam. Lærerinde, Frk. J. H. Rudolph	1600 —	8
8. Seminarist A. V. Uttenthal	2100 —	42	27. Eksam. Lærerinde, Frk. E. Hansen	1600 —	36
9. Seminarist F. G. Nørby	2100 —	42	28. Eksam. Lærerinde, Fru C. Henrichsen	1600 —	21
10. Gymnastiklærer, Løjtnant J. C. Nielsen	2100 —	36	29. Eksam. Lærerinde, Frk. A. Andersen	1500 —	36
11. Cand. theol. H. Biering	1800 —	36	30. Eksam. Lærerinde, Frk. F. Foersom	1500 —	36
12. Syngelærer W. N. Wilkenschildt	1800 —	19	31. Eksam. Lærerinde, Frk. M. Nielsen	1500 —	36
13. Seminarist Kirchheiner	1500 —	42	32. Eksam. Lærerinde, Frk. E. Larsen	1500 —	36
14. Cand. theol. V. J. Hoff	1500 —	20	33. Eksam. Lærerinde, Frk. H. Jonassen	1500 —	36
15. Cand. theol. R. L. Sewerin	1500 —	36	34. Eksam. Lærerinde, Frk. H. Petersen	1500 —	36
16. Gymnastiklærer J. H. N. Høegh Nissen	à 70 Ø.	12	35. Eksam. Lærerinde, Fru E. Petersen	1500 —	18
17. Seminarist O. H. Petersen	à 60 —	37	36. Eksam. Lærerinde, Frk. B. Hubert	1400 —	36
18. Tegnelærer N. C. Lund	à 60 —	10	37. Eksam. Lærerinde, Fru K. Holm	1400 —	36
			38. Gymnastiklærerinde, Fru K. Møller	à 80 Ø.	22
			39. Eksam. Lærerinde, Frk. O. Christensen	à 60 —	36
			40. Gymnastiklærerinde, Frk. A. Winther	à 60 —	4
			41. Eksam. Lærerinde, Frk. C. Raaschou	à 60 —	22
		545			

707

Udskrevne ifølge Lov af 24de Marts 1899.

	Fra Afgangsklasse.	Fra 1ste Klasse.	Fra 2den Klasse.	Fra 3die Klasse.	I alt.	
Udskrevne den 1ste Maj	{ Drengene..... Piger.....	13 15	16 20	10 19	10 5	49 59
Udskrevne den 1ste November	{ Drengene..... Piger.....	19 14	8 11	5 10	7 3	39 38
Tilsammen...		61	55	44	25	185
I Procent...		33	29,7	23,8	13,5	

14. Baadsmundsstrædes Friskole.

Antal af Elever i Aarets Løb samt disses Fordeling i Klasserne.

Skolen talte 1ste Januar.....	912	Dreng.
Tilgangen i Aarets Løb har været	258	—
Afgangen i Aarets Løb har været.....	235	—
Skolen talte ved Aarets Udgang.....	935	—

Eleverne var ved Aarets Udgang fordelte i 33 Klasser.

Børnetallet i Klasserne ved Aarets Slutning var følgende: Afgkl. 23, 1 A 20, 1 B 17, 1 C 23, 1 D 18, 2 A 33, 2 B 33, 2 C 33, 2 D 32, 3 A 31, 3 B 31, 3 C 30, 3 D 29, 3 E 28, 4 A 27, 4 B 30, 4 C 31, 4 D 26, 4 E 29, 4 F 26, 5 A 32, 5 B 27, 5 C 26, 5 D 30, 5 E 28, 5 F 28. 6 A 32, 6 B 29, 6 C 30, 6 D 31, 6 E 32, 6 F 29, 6 G 31.

I Lærerpersonalet er der sket følgende Forandringer:

Den 1ste Maj tog Skolens tidligere Viceinspektrice, Frk. J. C. Brorson paa Grund af Alder sin Afsked med Pension og modtog ved sin Bortgang Skoledirektionens skriftlige Tilkendegivelse af dens Tilfredshed med hendes mangeaarige Virksomhed i Skolens Tjeneste. Hendes Timer overdroges til Fru P. C. Krüger, tidligere ved Kapelvejens Friskole. Fra samme Dato afgik Seminarist C. T. Christensen til Centralskolen paa Amager og Cand. theol. C. F. Hassager til Drengeskolen paa Øresundsvejen. Disses Timer fordeltes mellem Skolens øvrige Personale. Fra 1ste December overdroges 5 Timer til Gymnastiklærer P. Brandt, der tillige er ansat ved Prinsessegades og Gasværksvejens Betalingsskoler, og 19 Timer til Cand. theol. J. Ph. Løber, der ikke tidligere har haft Ansættelse ved Kommunens Skoler.

Skolens Lærere og Lærerinder.

	Gagegrad. Timetal.		Gagegrad. Timetal.
Inspektør: Cand. phil. J. C. With	2900 Kr. 6	26. Eksam. Lærerinde, Fru P. C. Krüger	2000 Kr. 36
1. Cand. phil. J. V. N. A. Haase ..	3000 — 36	27. Eksam. Lærerinde, Frk. B. E. J. Hansen	1800 — 19
2. Viceinspektør, Cand. theol. R. H. D. Kornerup	3000 — 42	28. Eksam. Lærerinde, Frk. E. Tryde	1600 — 36
3. Seminarist M. Nielsen	3000 — 42	29. Eksam. Lærerinde, Frk. J. Schulz	1500 — 36
4. Seminarist P. W. Lindholm	2700 — 36	30. Eksam. Lærerinde, Frk. M. Maa-	
5. Cand. phil., Seminarist J. A. Henriksen	2700 — 18	gensen	1400 — 36
6. Seminarist J. P. N. Eriksen	2700 — 36	31. Eksam. Lærerinde, Frk. H. Kolling à 60 Ø.	30
7. Seminarist L. Møller	2400 — 12		
8. Arkitekt T. F. Thorsen	2400 — 25		193
9. Seminarist H. G. Lund	2400 — 42		
10. Seminarist, Løjtnant V. Lyngø ..	2100 — 36		
11. Syngelærer C. C. R. Svendsen ..	2100 — 25		
12. Seminarist C. J. G. Christensen .	1800 — 20		
13. Gymnastiklærer, Krigsassessor J. P. C. Lorentzen	1800 — 36		
14. Seminarist V. G. Zangenberg	1800 — 36		
15. Cand. theol. J. C. W. Nyholm ..	1800 — 39		
16. Cand. theol. H. C. P. H. Baumgarten	1800 — 37		
17. Seminarist L. Christensen	1800 — 36		
18. Gymnastiklærer A. F. Speich	1800 — 30		
19. Tegnelærer O. L. Bergh	1500 — 13		
20. Cand. theol. C. Fr. Stage	1500 — 27		

	Gagegrad.	Timetal.
21. Seminarist J. Clausen	à 60 Ø.	33
22. Cand. theol. A. E. E. Dahlberg .	à 60 —	32
23. Gymnastiklærer P. Brandt	à 60 —	5
24. Cand. phil. H. C. Stripp	à 60 —	19
25. Cand. theol. J. Ph. Løber	à 60 —	19
		738

Udskrevne ifølge Lov af 24de Marts 1899.

		Fra Afgangsklasse.	Fra 1ste Klasse.	Fra 2den Klasse.	Fra 3die Klasse.	Fra Særklasse.	I alt.
Udskrevne den 1ste Maj	{ Drengene.....	16	36	14	7	»	73
	{ Piger	»	»	»	»	»	»
Udskrevne den 1ste November	{ Drengene.....	3	28	2	»	22	55
	{ Piger	»	»	»	»	»	»
Tilsammen...		19	64	16	7	22	128
I Procent...		14,84	50	12,5	5,47	17,19	

15. Dronningensgades Friskole.

Antal af Elever i Aarets Løb samt disses Fordeling i Klasserne.

Skolen talte 1ste Januar	1044	Piger.
Tilgangen i Aarets Løb har været.....	227	—
Afgangen i Aarets Løb har været.....	274	—
Skolen talte ved Aarets Udgang.....	997	—

Eleverne var ved Aarets Udgang fordelte i 34 Klasser.

Børnetallet i Klasserne ved Aarets Slutning var følgende: Afgkl. 19, 1 A 27, 1 B 24, 1 C 21, 1 D 27, 1 E 22, 1 F 25, 2 A 25, 2 B 26, 2 C 21, 2 D 29, 2 E 26, 2 F 28, 3 A 36, 3 B 36, 3 C 36, 3 D 36, 3 E 12, 3 F 32, 4 A 33, 4 B 30, 4 C 32,, 4 D 31, 4 E 31, 4 F 27, 5 A 35, 5 B 36, 5 C 34, 5 D 35, 6 A 31, 6 B 34, 6 C 30, 6 D 33, 6 E 37.

I Lærerpersonalet er der sket følgende Forandringer:

Den 1ste Maj udnævntes Lærerinde, Fru A. K. Møller til Viceinspektrice ved Sundby Centralskole. Samtidig fik Frk. E. C. Ammundsen og Fru M. E. Rasmussen deres Afsked med Pension paa Grund af Svagelighed, og Fru A. M. Knudsen fik 26 Timer ved Sundby Centralskole. De derved ledigblevne Timer gaves til Frøknerne J. J. Knudsen, A. Klingberg og F. B. K. Wolff, der ikke tidligere havde haft Ansættelse ved Kommuneskolerne, samt til Frk. L. Rohde, der tidligere havde været ansat ved Larslejstrædes Skole, hvortil hun atter vendte tilbage den 1ste December; hendes Timer besørgetes i December som vakante Timer.

Skolens Lærere og Lærerinder.

		Gagegrad.	Timetal.			Gagegrad.	Timetal.
Inspektrice: Frk. H. S. D. Petersen		2800 Kr.	8				
1.	Viceinspektør: Seminarist K. S. Peschcke	3000 —	36	3.	Eksam. Lærerinde, Frk. A. M. E. Tipperup	2000 Kr.	36
2.	Syngelærer Chr. Svendsen.....	2100 —	12	4.	Eksam. Lærerinde, Fru C. F. Zangenberg	2000 —	36
			56	5.	Eksam. Lærerinde, Frk. C. E. Holm	1900 —	36
				6.	Eksam. Lærerinde, Frk. A. K. Weilbye	1900 —	36
				7.	Eksam. Lærerinde, Frk. B. E. I. Hansen	1800 —	17
				8.	Eksam. Lærerinde, Frk. E. C. Jeppesen	1700 —	36
				9.	Eksam. Lærerinde, Fru A. M. Knudsen.....	1700 —	10
				10.	Eksam. Lærerinde, Fru C. A. Lund	1700 —	30
				11.	Eksam. Lærerinde, Frk. M. E. H. E. Hartvigsen	1600 —	36
				12.	Eksam. Lærerinde, Frk. E. A. Thorsen	1500 —	36
				13.	Eksam. Lærerinde, Frk. A. M. D. Thorsen	1500 —	36
				14.	Eksam. Lærerinde, Frk. A. E. Rüssel.....	1500 —	36
				15.	Eksam. Lærerinde, Frk. M. I. Wulff	1500 —	36
				16.	Eksam. Lærerinde, Frk. C. M. H. E. Hartvigsen	1500 —	36
				17.	Eksam. Lærerinde, Frk. P. V. Hauschou	1500 —	36
				18.	Eksam. Lærerinde, Frk. B. E. I. Hammer	1500 —	36
				19.	Eksam. Lærerinde, Frk. C. M. Holm	1400 —	36
				20.	Eksam. Lærerinde, Frk. B. M. S. E. Prætorius	1400 —	36
				21.	Eksam. Lærerinde, Frk. U. M. Eriksen	1400 —	36
				22.	Gymnastiklærerinde, Frk. E. C. Hansen Herding	1400 —	12
				23.	Gymnastiklærerinde, Frk. I. H. Lahde	1400 —	36
				24.	Eksam. Lærerinde, Frk. D. E. Mathiasen.....	1400 —	20
				25.	Eksam. Lærerinde, Frk. H. M. L. Larsen	1400 —	36
				26.	Haandgerningslærerinde, Fru E. Høffner.....	1400 —	12
				27.	Lærerinde i Sang, Frk. S. Petersen	1400 —	16
				28.	Eksam. Lærerinde, Frk. A. N. E. Nielsen	à 60 Ø.	36
				29.	Eksam. Lærerinde, Frk. A. C. Thomsen.....	à 60 —	26
				30.	Eksam. Lærerinde, Frk. J. J. Knudsen	à 60 —	25
				31.	Eksam. Lærerinde, Frk. F. B. K. Wolf	à 60 —	26

Skolens Lærere og Lærerinder.

			Gagegrad. Timetal.				Gagegrad. Timetal.
Inspektør: Cand. theol. L. Fog ..			3800 Kr.	6	17. Viceinspektrice, eksam. Lærerinde,		
1.	Viceinspektør, Cand. phil., Seminarist H. Ostermann	3000	—	42	Frk. M. C. Lemmich	2000 Kr.	36
2.	Kapelmusikus J. Berg	2400	—	7	18. Eksam. Lærerinde, Frk. Hartvigsen	2000	— 36
3.	Seminarist L. G. Gütthler	2700	—	39	19. Eksam. Lærerinde, Frk. A. Andersen	1900	— 36
4.	Cand. mag. C. P. C. Lundbye ..	2400	—	36	20. Eksam. Lærerinde, Frk. M. C. Jensen	1900	— 36
5.	Kantor Ernst Hansen	2400	—	8	21. Eksam. Lærerinde, Frk. C. Heichelmann	1800	— 36
6.	Seminarist, Cand. phil. C. F. Møller	2400	—	39	22. Eksam. Lærerinde, Frk. L. C. Wesche	1700	— 36
7.	Seminarist L. C. Müller-Geiel ...	2400	—	38	23. Eksam. Lærerinde, Frk. N. J. A. Smith	1700	— 36
8.	Seminarist H. H. Wilster	2400	—	36	24. Eksam. Lærerinde, Frk. S. Valentin	1700	— 36
9.	Seminarist, Cand. phil. N. C. Nielsen	2100	—	36	25. Eksam. Lærerinde, Frk. H. Jessen	1600	— 36
10.	Tegnelærer, Kunstmaler Lubich ..	2100	—	27	26. Eksam. Lærerinde, Frk. A. Juul.	1600	— 36
11.	Musiker M. Christensen	2100	—	4	27. Eksam. Lærerinde, Fru D. Andersen	1600	— 25
12.	Seminarist, Cand. jur. Rützebeck.	1800	—	36	28. Eksam. Lærerinde, Frk. A. M. Lange	1500	— 30
13.	Gymnastiklærer, Krigsassessor J. Jensen	1800	—	36	29. Eksam. Lærerinde, Frk. M. Rieffestahl	1500	— 36
14.	Seminarist, Cand. phil. Sorterup ..	à 60	Ø.	36	30. Eksam. Lærerinde, Frk. D. Thomsen	1500	— 36
15.	Gymnastiklærer Greve	à 60	—	2	31. Eksam. Lærerinde, Frk. C. Rievers	1500	— 36
16.	Seminarist K. Olsen	à 60	—	36	32. Eksam. Lærerinde, Frk. M. Nyholm	1500	— 36
				464	33. Eksam. Lærerinde, Frk. V. Hansen	1400	— 19
					34. Gymnastiklærerinde, Frk. M. Hassager	1400	— 8
					35. Eksam. Lærerinde, Frk. H. Sahlertz	1400	— 12
					36. Eksam. Lærerinde, Frk. Ahrenkiel	1400	— 4
					37. Lærerinde i Sang, Frk. L. Hansen	à 75	Ø. 13
					38. Gymnastiklærerinde, Frk. N. Petersen	à 60	— 20
					39. Eksam. Lærerinde, Frk. Th. Olsen	à 60	— 36
					40. Eksam. Lærerinde, Frk. A. Rasmussen	à 60	— 6

677

Udskrevne ifølge Lov af 24de Marts 1899.

		Fra Afgangsklasse.	Fra 1ste Klasse	Fra 2den Klasse.	Fra 3die Klasse.	I alt.
Udskrevne den 1ste Maj	{ Drengene	13	16	12	1	42
	{ Piger	20	16	13	3	52
Udskrevne den 1ste November	{ Drengene	6	13	9	1	29
	{ Piger	3	24	9	3	39
Tilsammen		42	69	43	8	162
I Procent		25 ⁰²	42 ⁵⁰	26 ⁵⁴	4 ⁹⁵	

17. Oehlenschlägersgades Friskole.

Antal af Elever i Aarets Løb samt disses Fordeling i Klasserne.

Skolen talte 1ste Januar.....	1086	Elever, hvoraf	545	Drenge og	541	Piger.
Tilgangen i Aarets Løb har været	239	— , —	117	—	122	—
Afgangen i Aarets Løb har været	226	— , —	122	—	104	—
Skolen talte ved Aarets Udgang	1099	— , —	540	—	559	—

Eleverne var ved Aarets Udgang fordelte i 38 Klasser, af hvilke 18 var Drengeskoler, 19 Pige-skoler og 1 blandet Klasse.

Børnetallet i Klasserne ved Aarets Slutning var følgende: Drengeskoler: Afgkl. 19, 1 A 33, 1 B 21, 2 A 28, 2 B 24, 2 C 25, 2 D 26, 3 A 35, 3 B 34, 3 C 34 4 A 29, 4 B 32, 4 C 31, 5 A 24, 5 B 25, 5 C 26, 6 A 36, 6 B 37, 6 C (bl.) 21. — Pige-skoler: Afgkl. 26, 1 A 18, 1 B 18, 1 C 23, 2 A 22, 2 B 26, 2 C 22, 2 D 22, 3 A 27, 3 B 28, 3 C 31, 3 D 29, 4 A 35, 4 B 33, 4 C 31, 5 A 38, 5 B 38, 6 A 38, 6 B 37, 6 C (bl.) 17.

I Lærerpersonalet er der sket følgende Forandringer:

Den 1ste Marts afgav Gymnastiklærerinde, Frk. O. Hermann paa Grund af Giftermaal sine Timer; disse overdroges til Frk. K. Harboe, nu Fru K. Jensen. Den 1ste Maj inddroges en 6te bl. Klasse, og Frk. M. Aabye, Klassens Lærerinde, fik fuldt Timetal ved Centralskolen. Tegnelærer H. Rasmussen og Lærerinde i Sang, Frk. L. Hansen gik med deres Timer over til Haderslevgades Skole, Gymnastiklærerinde, Frk. N. Petersen til Matthæusgades Skole, og Frk. A. Mikkelsen og Gymnastiklærerinde, Frk. L. Haugaard fik henholdsvis 3 og 4 Timer. Samtidig begyndte Undervisningen i Husholdning og Madlavning første Gang ved denne Skole og med Frk. A. Prosch som Lærerinde.

Skolens Lærere og Lærerinder.

	Gagegrad. Timetal.		Gagegrad. Timetal.
Inspektør: Seminarist N. P. B. Madsen.....	2600 Kr. 8	18. Eksam. Lærerinde, Fru I. M. Lütken	1800 Kr. 20
1. Viceinspektør, Seminarist, Cand. phil. H. C. Larsen.....	3000 — 36	19. Eksam. Lærerinde, Frk. M. V. F. Christensen	1700 — 36
2. Seminarist, Cand. phil. K. Pedersen	3000 — 36	20. Eksam. Lærerinde, Frk. H. C. C. Krog.....	1700 — 36
3. Seminarist, Løjtnant H. C. Johannessens	3000 — 36	21. Eksam. Lærerinde, Frk. L. M. Hansen	1700 — 36
4. Seminarist L. A. Sørensen	2400 — 36	22. Eksam. Lærerinde, Frk. H. M. Nyemann	1700 — 36
5. Syngelærer, Kantor H. P. E. Hansen	2400 — 3	23. Eksam. Lærerinde, Frk. A. I. Prosch	1700 — 12
6. Seminarist K. A. D. Bonde	2100 — 42	24. Eksam. Lærerinde, Frk. N. K. Amstrup	1600 — 30
7. Seminarist J. H. Korse.....	1800 — 40	25. Viceinspektrice, eksam. Lærerinde, Frk. A. M. K. L. Jørgensen	1600 — 36
8. Seminarist J. C. V. Lund	1800 — 36	26. Eksam. Lærerinde, Fru L. B. Vorbeck	1600 — 36
9. Seminarist P. T. Sillesen	1800 — 39	27. Eksam. Lærerinde, Frk. M. M. Haunstrup	1500 — 36
10. Seminarist H. C. Hansen	1800 — 42	28. Eksam. Lærerinde, Frk. I. M. C. Tønder	1500 — 26
11. Gymnastiklærer L. E. P. Johansen	1800 — 36	29. Eksam. Lærerinde, Frk. R. D. Poulsen	1500 — 36
12. Seminarist P. J. Pedersen	1500 — 42	30. Lærerinde i Sang, Frk. L. A. A. Høyer	1500 — 29
13. Gymnastiklærer J. Chr. J. H. Jensen	à 60 Ø. 2		
14. Seminarist J. P. Søgaaard-Jensen .	à 60 — 28		
15. Tegnelærer J. T. B. Høm	à 60 — 7		
16. Tegnelærer B. B. Erichsen	à 60 — 21		
17. Syngelærer, Violinist S. C. Udsen	à 95 — 4		
	494		

	Gagegrad.	Timetal.
31. Eksam. Lærerinde, Frk. B. Hansen	1500 Kr.	35
32. Eksam. Lærerinde, Frk. A. Larsen	1400 —	36
33. Gymnastiklærerinde, Frk. L. Hauggaard	1400 —	4
34. Eksam. Lærerinde, Fru A. M. Sillesen	1400 —	27
35. Gymnastiklærerinde, Fru K. Jensen	à 60 Ø.	24
36. Eksam. Lærerinde, Frk. I. M. Herløw	à 60 —	36
37. Eksam. Lærerinde, Frk. J. L. E. Theil	à 60 —	27
38. Eksam. Lærerinde, Frk. A. T. R. A. Mikkelsen	à 60 —	3
		597

Udskrevne ifølge Lov af 24de Marts 1899.

	Fra Afgangsklasse.	Fra 1ste Klasse.	Fra 2den Klasse.	Fra 3die Klasse.	I alt.	
Udskrevne den 1ste Maj.....	{ Drengene..... Piger	11 15	21 19	12 2	1 2	45 38
Udskrevne den 1ste November.....	{ Drengene	6	15	5	1	27
	{ Piger	5	13	5	2	25
Tilsammen...		37	68	24	6	135
I Procent...		27,4	50,4	17,8	4,4	

18. Istedgades Friskole.

Antal af Elever i Aarets Løb samt disses Fordeling i Klasserne.

Skolen talte 1ste Januar	1156 Elever, hvoraf 617 Drengene og 539 Piger.
Tilgangen i Aarets Løb har været	249 — , — 124 — - 125 —
Afgangen i Aarets Løb har været	311 — , — 155 — - 156 —
Skolen talle ved Aarets Udgang	1094 — , — 586 — - 508 —

Eleverne var ved Aarets Udgang fordelt i 43 Klasser, af hvilke 22 var Drengeklasse, 20 Pigeklasser og 1 blandet Klasse.

Børnetallet i Klasserne ved Aarets Slutning var følgende: Drengeklasse: Afgkl. 25, 1 A 32, 1 C 15, 1 D 20, 2 A 20, 2 B 22, 3 C 29, 3 D 30, 4 A 25, 4 B 23, 4 C 30, 4 D 28, 5 A 26, 5 B 28, 5 C 28, 6 A 29, 6 B 26, 6 C 19, 6 D (bl.) 21. — Pigeklasser: 1 A 14, 1 B 16, 1 C 19, 2 A 20, 2 B 21, 2 C 21, 2 D 23, 3 A 30, 3 B 25, 3 C 21, 3 D 22, 4 A 32, 4 B 30, 4 C 28, 5 A 24, 5 B 24, 5 C 24, 6 A 31, 6 B 28, 6 C 34, 6 D (bl.) 21.

I *Lærerpersonalet* er der sket følgende Forandringer:

Ved Skoleaarets Begyndelse 1ste Maj overflyttedes Hr. N. E. Farre til Filialen af Øresundsvejs Skole i Frelsers Arbejdshus, og Hr. A. G. Petersen, der tidligere havde været ansat ved Sjællandsgades Skole, overtog hans Virksomhed ved Istedgades Skole; Gymnastiklærer Christiansen afgav samtidig 10 Timer, der blev overtagne af Gymnastiklærer Nielsen, som forud var ansat ved Valby Skole. Husgerningslærerinderne, Frk. A. Prosch og Frk. H. Rasmussen afgav ligeledes deres Timer, idet den samlede Undervisning i Husgerning blev overtaget af Fru A. B. Scheuer sammen med hendes øvrige Virksomhed ved Skolen, og Gymnastiklærerinde, Frk. Harboe afgav 2 Timer. Da Frk. Karen Enevoldsen, der lige siden Skolens Begyndelse 1892 havde virket med stor Iver og Dygtighed, afgik ved Døden efter længere Tids Svagelighed, blev Frk. V. Bertelsen ansat med 21 Timer fra 1ste Juni, medens de øvrige Timer blev fordelt mellem Skolens Lærere og Lærerinder.

Skolens Lærere og Lærerinder.

	Gagegrad.	Timetal.		Gagegrad.	Timetal.
Inspektør: Cand. philol. J. S. A.			21. Eksam. Lærerinde, Frk. A. K.		
Bagger	3500 Kr.	7	Bruun	2000 Kr.	36
1. Viceinspektør, Seminarist P. J.			22. Viceinspektrice, Frk. A. M. Køhl	1900 —	36
Jørgensen	3000 —	40	23. Eksam. Lærerinde, Fru J. C. A.		
2. Seminarist F. V. Hansen	3000 —	36	Johnson	1900 —	36
3. Seminarist P. J. Svendsen	2700 —	42	24. Eksam. Lærerinde, Frk. A. Plesner	1800 —	32
4. Seminarist H. Kristensen	2700 —	40	25. Eksam. Lærerinde, Frk. T. A. E.		
5. Seminarist, Translatør C. P. L.			Lundbeck	1700 —	36
Østrup	2700 —	18	26. Eksam. Lærerinde, Frk. M. P.		
6. Seminarist H. Petersen	2400 —	38	Enevoldsen	1700 —	36
7. Seminarist P. Christiansen	2400 —	42	27. Eksam. Lærerinde, Fru M. A. V.		
8. Seminarist T. M. R. Nielsen	2400 —	42	Svendsen	1700 —	28
9. Seminarist, Cand. phil. V. Wulffsen	2100 —	37	28. Eksam. Lærerinde, Frk. L. A. M.		
10. Seminarist C. L. Gellert	1800 —	42	Stigaard	1500 —	36
11. Seminarist, Cand. phil. H. A.			29. Eksam. Lærerinde, Frk. D. T.		
Baltzar	1800 —	39	Svendsen	1500 —	36
12. Syngelærer M. Christiansen	2100 —	7	30. Eksam. Lærerinde, Fru A. B.		
13. Syngelærer E. F. Wilhelmi	1800 —	14	Scheuer	1500 —	36
14. Gymnastiklærer O. P. Jakobsen ..	1800 —	36	31. Eksam. Lærerinde, Frk. A. M. A.		
15. Tegnelærer A. G. Grouleff	1500 —	22	Ziebe	1500 —	36
16. Gymnastiklærer E. P. A. Nielsen à 80 Ø.		10	32. Eksam. Lærerinde, Frk. F. P.		
17. Syngelærer O. Mikkelsen	à 75 —	12	Husmann	1500 —	36
18. Seminarist Otto Jensen	à 60 —	31	33. Eksam. Lærerinde, Fru D. M.		
19. Tegnelærer J. Brighel-Høm	à 60 —	11	Bjørn	1500 —	36
20. Seminarist A. G. Petersen	à 60 —	36	34. Eksam. Lærerinde, Fru K. M.		
			Petersen	1500 —	36
		602	35. Gymnastiklærerinde, Frk. M. E.		
			Nielsen	1400 —	24
			36. Gymnastiklærerinde, Frk. H. Elber-		
			ling	1400 —	4
			37. Eksam. Lærerinde, Frk. N. T. A.		
			Olesen	1400 —	36
			38. Lærerinde i Sang, Fru C. V. Kri-		
			stensen	1400 —	2
			39. Eksam. Lærerinde, Frk. V. M. R.		
			Petersen	à 60 Ø.	34
			40. Eksam. Lærerinde, Frk. A. Stribolt	à 60 —	15
			41. Eksam. Lærerinde, Frk. V. Ber-		
			telsen	à 60 —	21

Udskrevne ifølge Lov af 24de Marts 1899.

		Fra Afgangsklasse.	Fra 1ste Klasse.	Fra 2den Klasse.	Fra 3die Klasse.	I alt.
Udskrevne den 1ste Maj.....	{ Drengene.....	9	19	6	3	37
	{ Piger.....	»	29	11	4	44
Udskrevne den 1ste November.....	{ Drengene.....	6	25	6	»	37
	{ Piger.....	»	21	10	1	32
	Tilsammen...	15	94	33	8	150
	I Procent...	10	62,6	22	5,4	

19. Enghavevejens Friskole.

Antal af Elever i Aarets Løb samt disses Fordeling i Klasserne.

Skolen talte 1ste Januar	1339	Elever, hvoraf 668 Drengene og 671 Piger.
Tilgangen i Aarets Løb har været	343	— , — 169 — - 174 —
Afgang i Aarets Løb har været.....	329	— , — 158 — - 171 —
Skolen talte ved Aarets Udgang.....	1353	— , — 679 — - 674 —

Eleverne var ved Aarets Udgang fordelte i 47 Klasser, af hvilke 23 var Drengeskoler, 24 Pige-skoler.

Børnetallet i Klasserne ved Aarets Slutning var følgende: Drengeskoler: Afgkl. 29, 1 A 23, 1 B 43, 1 C 30, 2 A 25, 2 B 27, 2 C 24, 2 D 26, 3 A 27, 3 B 26, 3 C 26, 3 D 26, 4 A 36, 4 B 33, 4 C 34, 4 D 35, 5 A 31, 5 B 31, 5 C 34, 6 A 37, 6 B 34, 6 C 28, 6 D 34. — Pige-skoler: Afgkl. 23, 1 A 18, 1 B 17, 1 C 25, 2 A 29, 2 B 22, 2 C 27, 2 D 27, 3 A 32, 3 B 29, 3 C 31, 3 D 30, 4 A 30, 4 B 28, 4 C 29, 4 D 29, 5 A 31, 5 B 30, 5 C 26, 5 D 27, 6 A 34, 6 B 32, 6 C 28, 6 D 40.

I Lærerpersonalet er der sket følgende Forandringer:

Ved det ny Skoleaars Begyndelse opgav Gymnastiklærer K. Christiansen sine herværende 2 Timer, der overtoges af Gymnastiklærer C. Greve. Samtidig overflyttedes Lærerinderne, Frk. A. Prosch og Frk. H. Rasmussen til det ny Skolekøkken i Saxogade, medens Husholdningsundervisningen her overdroges til Fru A. D. Jerlev. Den 1ste Oktober opgav Frk. H. Andresen, for at kunne blive helt overflyttet til Gasværksvejens Skole, sine herværende 19 Timer, hvoraf de 12 fordeltes mellem Personalet, medens de 6 læses som vakante Timer. Den 1ste November afgav Gymnastiklærer R. Rasmussen sine 6 Timer, der overdroges til Gymnastiklærer M. V. Andersen. Samtidig hermed fik Lærerinde, Fru A. Schad 22 faste Timer i en paa dette Tidspunkt nyoprettet Sjetteklasse.

Skolens Lærere og Lærerinder.

	Gagegrad. Timetal.		Gagegrad. Timetal.
Inspektør: Seminarist J. Rasmussen	2600 Kr. 9	21. Eksam. Lærerinde, Frk. B. M. Lund	2000 Kr. 36
1. Viceinspektør, Seminarist F. C. Petersen	3000 — 36	22. Eksam. Lærerinde, Frk. C. M. Christensen	2000 — 36

			Gagegrad. Timetal.				Gagegrad. Timetal.
2.	Seminarist E. A. Jacobs	2700 Kr.	38	23.	Eksam. Lærerinde, Frk. A. Wil-	
3.	Seminarist T. C. Isager	2700	—	36	lumsen	1800 Kr. 36
4.	Seminarist J. F. Schiellerup	2700	—	38	24.	Eksam. Lærerinde, Fru E. T.
5.	Seminarist P. C. Bülow	2400	—	38	Hansen	1800 — 36
6.	Seminarist N. K. Kristensen	2100	—	36	25.	Eksam. Lærerinde, Frk. L. Bagger
7.	Tegnelærer G. Blom	2100	—	21	26.	Eksam. Lærerinde, Frk. F. J.
8.	Seminarist L. Christensen	1800	—	38	Dalberg	1700 — 36
9.	Seminarist Th. N. S. Bonde	1800	—	39	27.	Viceinspektrice, eksam. Lærerinde,
10.	Cand. phil. C. Krenchel	1800	—	40	Frk. M. From	1700 — 36
11.	Seminarist J. N. Trolle Nielsen	..	1800	—	38	28.	Eksam. Lærerinde, Fru A. D.
12.	Syngelærer E. Wilhelmi	1800	—	13	Jerlev	1700 — 12
13.	Gymnastiklærer, Krigsassessor J. Jørgensen	1800	—	36	29.	Eksam. Lærerinde, Frk. L. P.
14.	Seminarist J. P. Nielsen	1500	—	38	Schou	1600 — 36
15.	Tegnelærer A. Grouleff	1500	—	14	30.	Eksam. Lærerinde, Fru F. M. H.
16.	Seminarist L. Gabriel Jensen	1500	—	39	Schiellerup	1500 — 36
17.	Seminarist, Cand. phil. E. Uhrbrand	à 60 Ø.	18		18	31.	Eksam. Lærerinde, Frk. C. Hjort
18.	Gymnastiklærer C. Greve	à 60	—	4	32.	Eksam. Lærerinde, Frk. E. M.
19.	Gymnastiklærer M. V. Andersen	. à 60	—		6	Høst	1500 — 36
20.	Sløjdlærer J. Korsholm	1500 Kr.	40		33.	Eksam. Lærerinde, Frk. M. C.
			575				
					Nielsen		
					1500 — 36		
					34.		
					Eksam. Lærerinde, Frk. L. Clausen		
					Bagge		
					1500 — 36		
					35.		
					Eksam. Lærerinde, Frk. E. M.		
					Petersen		
					1500 — 36		
					36.		
					Eksam. Lærerinde, Frk. F. Tersløw		
					1500 — 36		
					37.		
					Eksam. Lærerinde, Frk. S. Øllgaard		
					1500 — 36		
					38.		
					Lærerinde i Sang, Frk. C. Høegh-		
					Guldberg		
					1500 — 24		
					39.		
					Eksam. Lærerinde, Frk. N. Blom		
					1400 — 36		
					40.		
					Gymnastiklærerinde, Frk. H. Elber-		
					ling		
					1400 — 22		
					41.		
					Gymnastiklærerinde, Frk. M. Nielsen		
					1400 — 8		
					42.		
					Eksam. Lærerinde, Fru C. Nansen		
					1400 — 36		
					43.		
					Haandgerningslærerinde, Frk. A. f		
					Sørensen		
					à 80 Ø. 8		
					à 60 — 12		
					44.		
					Eksam. Lærerinde, Fru A. Schad		
					à 60 — 22		
					à 60 — 6		
					44.		
					Eksam. Lærerinde, Fru A. Schad		
					à 60 — 22		
					à 60 — 6		
					44.		
					Eksam. Lærerinde, Fru A. Schad		
					à 60 — 22		
					à 60 — 6		
					44.		
					Eksam. Lærerinde, Fru A. Schad		
					à 60 — 22		
					à 60 — 6		
					44.		
					Eksam. Lærerinde, Fru A. Schad		
					à 60 — 22		
					à 60 — 6		
					44.		
					Eksam. Lærerinde, Fru A. Schad		
					à 60 — 22		
					à 60 — 6		
					44.		
					Eksam. Lærerinde, Fru A. Schad		
					à 60 — 22		
					à 60 — 6		
					44.		
					Eksam. Lærerinde, Fru A. Schad		
					à 60 — 22		
					à 60 — 6		
					44.		
					Eksam. Lærerinde, Fru A. Schad		
					à 60 — 22		
					à 60 — 6		
					44.		
					Eksam. Lærerinde, Fru A. Schad		
					à 60 — 22		
					à 60 — 6		
					44.		
					Eksam. Lærerinde, Fru A. Schad		
					à 60 — 22		
					à 60 — 6		
					44.		
					Eksam. Lærerinde, Fru A. Schad		
					à 60 — 22		
					à 60 — 6		
					44.		
					Eksam. Lærerinde, Fru A. Schad		
					à 60 — 22		
					à 60 — 6		
					44.		
					Eksam. Lærerinde, Fru A. Schad		
					à 60 — 22		
					à 60 — 6		
					44.		
					Eksam. Lærerinde, Fru A. Schad		
					à 60 — 22		
					à 60 — 6		
					44.		
					Eksam. Lærerinde, Fru A. Schad		
					à 60 — 22		
					à 60 — 6		
					44.		
					Eksam. Lærerinde, Fru A. Schad		
					à 60 — 22		
					à 60 — 6		
					44.		
					Eksam. Lærerinde, Fru A. Schad		
					à 60 — 22		
					à 60 — 6		
					44.		
					Eksam. Lærerinde, Fru A. Schad		
					à 60 — 22		
					à 60 — 6		
					44.		
					Eksam. Lærerinde, Fru A. Schad		
					à 60 — 22		
					à 60 — 6		
					44.		
					Eksam. Lærerinde, Fru A. Schad		
					à 60 — 22		
					à 60 — 6		
					44.		
					Eksam. Lærerinde, Fru A. Schad		
					à 60 — 22		
					à 60 — 6		
					44.		
					Eksam. Lærerinde, Fru A. Schad		
					à 60 — 22		
					à 60 — 6		
					44.		
					Eksam. Lærerinde, Fru A. Schad		
					à 60 — 22		
					à 60 — 6		
					44.		
					Eksam. Lærerinde, Fru A. Schad		
					à 60 — 22		
					à 60 — 6		
					44.		
					Eksam. Lærerinde, Fru A. Schad		
					à 60 — 22		
					à 60 — 6		
					44.		
					Eksam. Lærerinde, Fru A. Schad		
					à 60 — 22		
					à 60 — 6		
					44.		
					Eksam. Lærerinde, Fru A. Schad		
					à 60 — 22		
					à 60 — 6		
					44.		
					Eksam. Lærerinde, Fru A. Schad		
					à 60 — 22		
					à 60 — 6		
					44.		
					Eksam. Lærerinde, Fru A. Schad		
					à 60 — 22		
					à 60 — 6		
					44.		
					Eksam. Lærerinde, Fru A. Schad		
					à 60 — 22		
					à 60 — 6		
					44.		
					Eksam. Lærerinde, Fru A. Schad		
					à 60 — 22		
					à 60 — 6		
					44.		
					Eksam. Lærerinde, Fru A. Schad		
					à 60 — 22		
					à 60 — 6		
					44.		
					Eksam. Lærerinde, Fru A. Schad		
					à 60 — 22		
					à 60 — 6		
					44.		
					Eksam. Lærerinde, Fru A. Schad		
					à 60 — 22		
					à 60 — 6		
					44.		
					Eksam. Lærerinde, Fru A. Schad		
					à 60 — 22		
					à 60 — 6		
					44.		
					Eksam. Lærerinde, Fru A. Schad		
					à 60 — 22		
					à 60 — 6		
					44.		
					Eksam. Lærerinde, Fru A. Schad		
					à 60 — 22		
					à 60 — 6		
					44.		
					Eksam. Lærerinde, Fru A. Schad		
					à 60 — 22		
					à 60 — 6		
					44.		
					Eksam. Lærerinde, Fru A. Schad		
					à 60 — 22		
					à 60 — 6		
					44.		
					Eksam. Lærerinde, Fru A. Schad		
					à 60 — 22		
					à 60 — 6		
					44.		
					Eksam. Lærerinde, Fru A. Schad		
					à 60 — 22		
					à 60 — 6		
					44.		
					Eksam. Lærerinde, Fru A. Schad		
					à 60 — 22		
					à 60 — 6		
					44.		
					Eksam. Lærerinde, Fru A. Schad		
					à 60 — 22		
					à 60 — 6		
					44.		
					Eksam. Lærerinde, Fru A. Schad		
					à 60 — 22		
					à 60 — 6		
					44.		
					Eksam. Lærerinde, Fru A. Schad		
					à 60 — 22		
					à 60 — 6		
					44.		
					Eksam. Lærerinde, Fru A. Schad		
					à 60 — 22		
					à 60 — 6		
					44.		
					Eksam. Lærerinde, Fru A. Schad		
					à 60 — 22		
					à 60 — 6		
					44.		
					Eksam. Lærerinde, Fru A. Schad		
					à 60 — 22		
					à 60 — 6		
					44.		
					Eksam. Lærerinde, Fru A. Schad		
					à 60 — 22		
					à 60 — 6		
					44.		
					Eksam. Lærerinde, Fru A. Schad		
					à 60 — 22		
					à 60 — 6		
					44.		
					Eksam. Lærerinde, Fru A. Schad		
					à 60 — 22		
					à 60 — 6		
					44.		
					Eksam. Lærerinde, Fru A. Schad		
					à 60 — 22		
					à 60 — 6		
					44.		
					Eksam. Lærerinde, Fru A. Schad		
					à 60 — 22		
					à 60 — 6		
					44.		
					Eksam. Lærerinde, Fru A. Schad		
					à 60 — 22		
					à 60 — 6		
					44.		
					Eksam. Lærerinde, Fru A. Schad		
					à 60 — 22		
					à 60 — 6		
					44.		
					Eksam. Lærerinde, Fru A. Schad		
					à 60 — 22		
					à 60 — 6		
					44.		
					Eksam. Lærerinde, Fru A. Schad		
					à 60 — 22		
					à 60 — 6		
					44.		
</							

20. Haderslevgades Friskole.

Antal af Elever i Aarets Løb samt disses Fordeling i Klasserne.

Skolen talte 1ste Januar.....	1223	Elever, hvoraf 581 Dreng	og 642 Piger.
Tilgangen i Aarets Løb har været	319	— , —	156 — - 163 —
Afgangen i Aarets Løb har været	333	— , —	157 — - 176 —
Skolen talte ved Aarets Udgang	1209	— , —	580 — - 629 —

Eleverne var ved Aarets Udgang fordelte i 43 Klasser, af hvilke 20 var Drengklasser, 23 Pigeklasser.

Børnetallet i Klasserne ved Aarets Slutning var følgende: Drengklasser: 1 A 22, 1 B 25, 1 C 24, 2 A 31, 2 C 22, 2 D 23, 3 A 31, 3 B 32, 3 C 23, 3 D 24, 4 A 33, 4 B 21, 4 C 28, 4 D 28, 5 A 36, 5 B 34, 6 A 40, 6 B 32, 6 C 31, 6 D 40. — Pigeklasser: 1 A 25, 1 B 25, 1 D 27, 1 E 27, 2 A 19, 2 B 20, 2 C 28, 2 D 33, 3 A 25, 3 B 27, 3 C 28, 3 D 26, 4 A 30, 4 B 27, 4 C 30, 4 D 23, 5 A 33, 5 B 22, 5 C 23, 6 A 35, 6 B 31, 6 C 28, 6 D 37.

I Lærerpersonalet er der sket følgende Forandringer:

Gymnastiklærerinde, Fru Kaja Jensen, f. Harboe, overflyttedes 1ste Marts efter eget Ønske til Oehlen-schlägersgades Skole; i hendes Sted nyansattes Frk. A. Meyer, der ikke tidligere havde haft faste Timer ved de offentlige Skoler.

Skolens Lærere og Lærerinder.

	Gagegrad.	Timetal.		Gagegrad.	Timetal.
Inspektør: Seminarist, Cand. mag. R. M. E. Thye.....	2900 Kr.	8	16. Eksam. Lærerinde, Frk. B. K. Stürup	1900 —	36
1. Viceinspektør, Seminarist C. C. J. Nielsen	3000 —	42	17. Viceinspektrice, Fru R. W. M. Knudsen	1800 —	36
2. Seminarist Chr. Thomsen	2700 —	36	18. Eksam. Lærerinde, Frk. K. M. Hansen	1800 —	36
3. Tegnelærer, Seminarist H. P. Ras- mussen	2400 —	26	19. Eksam. Lærerinde, Fru H. A. M. Petersen	1800 —	36
4. Seminarist C. B. Schlägelberger..	1800 —	36	20. Eksam. Lærerinde, Fru T. Senn.	1700 —	36
5. Seminarist H. F. Nielsen	1800 —	42	21. Eksam. Lærerinde, Frk. A. M. Heise	1500 —	36
6. Seminarist R. J. Biilmann	1500 —	42	22. Eksam. Lærerinde, Frk. Andrea Hansen	1500 —	36
7. Seminarist V. J. Ahrenst	1500 —	36	23. Eksam. Lærerinde, Fru M. E. A. M. Kondrup	1500 —	36
8. Seminarist M. Pedersen.....	1500 —	36	24. Eksam. Lærerinde, Frk. A. Ipsen	1500 —	36
9. Syngelærer E. Wilhelmi	1800 —	10	25. Lærerinde i Sang, Frk. L. A. Høyer	1500 —	12
10. Seminarist, Mag. art. M. Laursen	1500 —	39	26. Eksam. Lærerinde, Frk. V. Hansen	1400 —	17
11. Seminarist, Cand. math. J. L. W. Jessen	à 60 Ø.	17	27. Eksam. Lærerinde, Frk. M. H. C. Preisker	1400 —	36
12. Gymnastiklærer J. Chr. J. H. Jensen	à 60 —	36	28. Eksam. Lærerinde, Frk. L. E. Lan- drup	1400 —	36
13. Gymnastiklærer, pens. Stabssergent C. A. F. Greve	à 60 —	4	29. Gymnastiklærerinde, Frk. H. E. Elberling	1400 —	8
14. Seminarist A. M. Thomsen.....	à 60 —	40	30. Eksam. Lærerinde, Frk. S. F. Müller	1400 —	36
15. Seminarist, Cand. phil. P. Thomsen	à 60 —	32	31. Eksam. Lærerinde, Frk. A. Ras- mussen	1400 —	28
		482	32. Eksam. Lærerinde, Frk. A. M. Weinschenck	1400 —	36

		Gagegrad.	Timetal.
33.	Eksam. Lærerinde, Frk. D. M. M. Rützebeck	à 60 Ø.	36
34.	Lærerinde i Sang, Frk. L. Hansen	à 75 —	13
35.	Eksam. Lærerinde, Frk. F. O. C. Hansen	à 60 —	36
36.	Eksam. Lærerinde, Frk. E. C. M. Schou	à 60 —	36
37.	Eksam. Lærerinde, Frk. N.E. Krüger	à 60 —	35
38.	Eksam. Lærerinde, Frk. M. P. Christiansen	à 60 —	27
39.	Gymnastiklærerinde, Frk. A. Meyer	à 60 —	24
			740

Udskrevne ifølge Lov af 24de Marts 1899.

		Fra Afgangsklasse.	Fra 1ste Klasse.	Fra 2den Klasse.	Fra 3die Klasse.	I alt.
Udskrevne den 1ste Maj.....	{ Drenge.....	>	20	12	5	37
	{ Piger	>	14	21	5	40
Udskrevne den 1ste November	{ Drenge.....	>	15	15	1	31
	{ Piger	>	28	12	>	40
Tilsammen...		>	77	60	11	148
I Procent...		>	52	40,6	7,4	

21. Kapelvejens Friskole.

Antal af Elever i Aarets Løb samt disses Fordeling i Klasserne.

Skolen talte 1ste Januar.....	972	Elever, hvoraf	515	Drenge og	457	Piger.
Tilgangen i Aarets Løb har været	255	— , —	130	— -	125	—
Afgangen i Aarets Løb har været	262	— , —	150	— -	112	—
Skolen talte ved Aarets Udgang.....	965	— , —	495	— -	470	—

Eleverne var ved Aarets Udgang fordelte i 35 Klasser, af hvilke 18 var Drengeskoler, 17 Pige-skoler

Børnetallet i Klasserne ved Aarets Slutning var følgende: Drengeskoler: Afgkl. 20, 1 A 28, 1 B 29, 2 A 25, 2 B 23, 2 C 22, 3 A 31, 3 B 31, 3 C 28, 4 A 30, 4 B 28, 4 C 30, 5 A 34, 5 B 34, 6 A 28, 6 B 22, 6 C 18, 6 D 34. — Pige-skoler: 1 A 26, 1 B 21, 2 A 26, 2 B 23, 2 C 28, 3 A 28, 3 B 26, 3 C 29, 4 A 30, 4 B 31, 4 C 31, 5 A 29, 5 B 30, 6 A 29, 6 B 26, 6 C 29, 6 D 28.

I Lærerpersonalet er der sket følgende Forandringer:

Ved Skoleaarets Begyndelse den 1ste Maj nedlagdes to Klasser, og samtidig blev Fru P. C. Krüger efter eget Ønske forflyttet til Baadsmadsstrædes Friskole. Da der atter oprettedes en ny Klasse den 10de November, fik Seminarist S. J. E. Køhl sin første Ansættelse med 22 Timer.

Skolens Lærere og Lærerinder.

	Gagegrad.	Timetal.		Gagegrad.	Timetal.
Inspektør: Seminarist R. C. Lassen	3200 Kr.	8	16. Viceinspektrice, eksam. Lærerinde,		
1. Seminarist K. A. Halvorsen	3000 —	42	Frk. C. A. L. Caspersen	2000 Kr.	36
2. Viceinspektør, Seminarist J. H. Møller	3000 —	36	17. Eksam. Lærerinde, Frk. P. M. S. Weimann	2000 —	9
3. Seminarist E. F. Knudsen	3000 —	41	18. Eksam. Lærerinde, Fru C. M. Møller	2000 —	26
4. Seminarist P. C. Hansen	2700 —	41	19. Eksam. Lærerinde, Frk. A. C. Gylling	2000 —	36
5. Seminarist, Organist S. H. Halle	2700 —	29	20. Eksam. Lærerinde, Frk. A. B. Sørensen	2000 —	36
6. Gymnastiklærer, Krigsassessor C. I. Lindgreen	2100 —	36	21. Eksam. Lærerinde, Fru H. S. Andersen	2000 —	36
7. Seminarist H. Hansen	2400 —	41	22. Eksam. Lærerinde, Frk. H. M. Dederding	1900 —	36
8. Kunstmaler H. G. Dittmann	2100 —	23	23. Eksam. Lærerinde, Fru A. B. H. Thorup	1800 —	36
9. Seminarist R. Nielsen	1800 —	41	24. Eksam. Lærerinde, Frk. E. C. S. B. Røgind	1800 —	36
10. Seminarist J. J. N. Kristensen	1500 —	37	25. Eksam. Lærerinde, Frk. N. A. Kloborg	1800 —	36
11. Cand. phil. C. Møller	1500 —	36	26. Eksam. Lærerinde, Fru E. H. Blinkenberg	1600 —	18
12. Syngelærer H. C. V. Rasmussen	à 75 Ø.	13	27. Eksam. Lærerinde, Frk. J. C. Skouboe	1500 —	36
13. Kunstmaler V. C. Lund	à 60 —	2	28. Eksam. Lærerinde, Frk. A. J. A. Bruhn	1500 —	36
14. Seminarist H. J. Stephensen	à 60 —	18	29. Eksam. Lærerinde, Fru M. A. Knudsen	1500 —	36
15. Seminarist S. J. E. Køhl	à 60 —	22	30. Lærerinde i Sang, Frk. L. C. Jacobsen	1500 —	13
		466	31. Gymnastiklærerinde, Frk. A. M. Hansen	à 60 Ø.	22
			32. Eksam. Lærerinde, Frk. Th. A. Boesen	à 60 —	22
					522

Udskrevne ifølge Lov af 24de Marts 1899.

		Fra Afgangsklasse.	Fra 1ste Klasse.	Fra 2den Klasse.	Fra 3die Klasse.	I alt.
Udskrevne den 1ste Maj	{ Dreng	4	20	6	6	36
	{ Piger	>	13	11	4	28
Udskrevne den 1ste November	{ Dreng	7	21	11	2	41
	{ Piger	>	13	8	>	21
Tilsammen		11	67	36	12	126
I Procent		8,7	53,2	28,6	9,5	

22. Hellig Kors Kirkes Skole.

Antal af Elever i Aarets Løb samt disses Fordeling i Klasserne.

Skolen talte 1ste Januar	1476	Elever, hvoraf 734 Dreng	og 742 Piger.
Tilgangen i Aarets Løb har været	361	— , —	184 — - 177 —
Afgangen i Aarets Løb har været	336	— , —	169 — - 167 —
Skolen talte ved Aarets Udgang	1501	— , —	749 — - 752 —

Eleverne var ved Aarets Udgang fordelte i 52 Klasser, af hvilke 26 var Drengklasser, 26 Pige

Børnetallet i Klasserne ved Aarets Slutning var følgende: Drengklasser: Afgkl. A 19, Afgkl. B 22, 1 A 28, 1 B 25, 1 C 20, 1 D 28, 2 A 35, 2 B 33, 2 C 24, 2 D 27, 3 A 29, 3 B 28, 3 C 29, 3 D 29, 4 A 30, 4 B 30, 4 C 29, 4 D 28, 5 A 34, 5 B 33, 5 C 34, 6 A 29, 6 B 33, 6 C 29, 6 D 28, 6 E. 36. — Pige

I Lærerpersonalet er der sket følgende Forandringer:

Ved Skoleaarets Begyndelse fik Gymnastiklærerinde, Frk. G. E. Schack sine Timer ved Skolerne i Sundbyerne. I hendes Sted ansattes Frk. E. A. E. Nielsen. Tegnelærer N. R. Nielsen afgav 10 Timer, som overtoges af Hr. V. C. Lund. I en den 1ste November oprettet 6te Klasse ansattes Cand. theol. V. F. Jessen.

Skolens Lærere og Lærerinder.

	Gagegrad.	Timetal		Gagegrad.	Timetal.
Inspektør: Seminarist A. M. Nissen	3400 Kr.	6	27. Viceinspektrice, eksam. Lærerinde,		
1. Viceinspektør, Seminarist S. P. C. Cammer	3000 —	36	Frk. M. Krøll	2000 Kr.	36
2. Seminarist M. G. Hansen	2700 —	36	28. Eksam. Lærerinde, Frk. A. A. Thuren	1800 —	36
3. Seminarist, Cand. phil. A. K. F. Bøcker	2400 —	36	29. Eksam. Lærerinde, Frk. J. L. M. Wiberg	1700 —	36
4. Seminarist C. E. Svinding	2400 —	36	30. Eksam. Lærerinde, Frk. E. O. J. Smith	1700 —	36
5. Syngelærer E. Henneberg	2400 —	12	31. Eksam. Lærerinde, Frk. O. M. Erichsen	1600 —	36
6. Syngelærer O. G. Ørsbjerg	2100 —	2	32. Eksam. Lærerinde, Frk. Th. M. Hansen	1500 —	36
7. Syngelærer M. Christiansen	2100 —	25	33. Eksam. Lærerinde, Frk. E. C. Sørensen	1500 —	36
8. Tegnelærer N. R. Nielsen	2100 —	12	34. Eksam. Lærerinde, Frk. O. B. M. Christensen	1500 —	36
9. Tegnelærer H. G. Dittmann	2100 —	18	35. Eksam. Lærerinde, Frk. A. M. J. Schäfer	1500 —	36
10. Gymnastiklærer J. Hansen	2100 —	36	36. Eksam. Lærerinde, Frk. B. J. Jensen	1500 —	36
11. Cand. theol. A. Dahl Iversen ...	1800 —	42	37. Eksam. Lærerinde, Fru Th. J. Hansen	1500 —	11
12. Seminarist J. Clausen	1800 —	36	38. Eksam. Lærerinde, Frk. L. E. Lund	1500 —	36
13. Seminarist L. C. Møller-Lund ...	1800 —	38	39. Eksam. Lærerinde, Frk. C. N. Baggesen	1400 —	36
14. Seminarist C. H. Larsen	1800 —	37	40. Eksam. Lærerinde, Fru P. M. Kristensen	1400 —	36
15. Seminarist M. Pedersen	1800 —	36	41. Eksam. Lærerinde, Frk. H. Sahlertz	1400 —	18
16. Seminarist S. O. Bengtsson	1800 —	41			
17. Cand. phil., Seminarist N. N. Filskov	1500 —	36			
18. Seminarist M. Eriksen	1500 —	40			
19. Seminarist M. H. Wilster	1500 —	40			
20. Seminarist R. Biilmann	1500 —	41			
21. Cand. phil., Seminarist C. V. Dame à 60 Ø.		39			
22. Seminarist P. M. K. Kock	à 60 —	37			
23. Gymnastiklærer C. Hansen	à 60 —	16			

	Gagegrad.	Timetal.		Gagegrad.	Timetal.
24. Seminarist H. C. Pedersen	à 60 Ø.	36	42. Eksam. Lærerinde, Frk. B. M. S. Krogh	1400 Kr.	36
25. Tegnelærer V. C. Lund	à 60 —	10	43. Eksam. Lærerinde, Frk. C. M. J. Olsen	1400 —	36
26. Cand. theol. V. F. Jessen	à 60 —	22	44. Eksam. Lærerinde, Frk. J. Sørensen	1400 —	36
		802	45. Gymnastiklærerinde, Frk. E. C. H. Herding	1400 —	16
			46. Eksam. Lærerinde, Frk. E. C. Hansen	à 60 Ø.	35
			47. Gymnastiklærerinde, Frk. A. M. Hansen	à 60 —	1
			48. Gymnastiklærerinde, Frk. E. A. E. Nielsen	à 60 —	15
					672

Udskrevne ifølge Lov af 24de Marts 1899.

		Fra Afgangsklasse.	Fra 1ste Klasse.	Fra 2den Klasse.	Fra 3die Klasse.	I alt.
Udskrevne den 1ste Maj	{ Dreng	20	19	7	2	48
	{ Piger	12	23	16	—	51
Udskrevne den 1ste November	{ Dreng	14	23	5	—	42
	{ Piger	4	29	4	—	37
Tilsammen		50	94	32	2	178
I Procent		28,1	52,8	18	1,1	

23. Jagtvejens Friskole.

Antal af Elever i Aarets Løb samt disses Fordeling i Klasserne.

Skolen talte 1ste Januar	1086	Elever, hvoraf	559	Dreng	og	527	Piger.
Tilgangen i Aarets Løb har været	204	— , —	93	—	—	111	—
Afgangen i Aarets Løb har været	303	— , —	149	—	—	154	—
Skolen talte ved Aarets Udgang	987	— , —	503	—	—	484	—

Eleverne var ved Aarets Udgang fordelte i 38 Klasser, af hvilke 20 var Drengklasser, 18 Pigeklasser.

Børnetallet i Klasserne ved Aarets Slutning var følgende: Drengklasser: Afgkl. 20, 1 A 21, 1 B 20, 1 C 18, 2 A 29, 2 B 25, 2 C 31, 3 A 25, 3 B 24, 3 C 21, 3 D 22, 4 A 32, 4 B 28, 4 C 27, 5 A 27, 5 B 26, 5 C 34, 6 A 24, 6 B 26, 6 C 23. Pigeklasser: Afgkl. 20, 1 A 14, 1 B 22, 2 A 31, 2 B 27, 2 C 27, 3 A 29, 3 B 30, 3 C 36, 4 A 35, 4 B 30, 4 C 30, 5 A 31, 5 B 20, 5 C 22, 6 A 28, 6 B 24, 6 C 35.

I Lærerpersonalet er der sket følgende Forandringer:

Den 1ste Maj gik Seminarist, Cand. phil. C. F. T. E. Hammer som Viceinspektør over til Skolen paa Frederikssundsvej, og Tegnelærer W. Petersen opgav sine Timer her ved Skolen; samtidig overflyttedes Cand. theol. J. Chr. Petersen fra Rysegades Skole hertil. Den 1ste Juli tog Fru E. E. Bache sin Afsked.

Skolens Lærere og Lærerinder.

			Gagegrad. Timetal.				Gagegrad. Timetal.
Inspektør: Seminarist, Løjtnant C.				14. Eksam. Lærerinde, Frk. G. A. Jørgensen			2000 Kr. 36
A. Nielsen			3800 Kr. 7	15. Eksam. Lærerinde, Frk. J. C. M. Møller			2000 — 36
1.	Krigsraad J. R. V. Høystrup	à 80 Ø.	18	16. Viceinspektrice, eksam. Lærerinde, Frk. E. E. O. Lagoni			1800 — 36
2.	Viceinspektør, Seminarist A. G. Hansen		36	17. Eksam. Lærerinde, Frk. M. Mygdal			1800 — 36
3.	Cand. theol. P. C. L. Florentzen		24	18. Eksam. Lærerinde, Fru A. B. Nielsen			1800 — 35
4.	Seminarist S. T. Thyregod		36	19. Eksam. Lærerinde, Frk. L. P. Beltoft			1700 — 36
5.	Seminarist N. M. Blach		42	20. Eksam. Lærerinde, Frk. A. M. Ruder			1700 — 36
6.	Seminarist P. K. Nielsen		39	21. Eksam. Lærerinde, Frk. A. C. Madsen			1600 — 36
7.	Seminarist N. Christiansen		42	22. Eksam. Lærerinde, Frk. E. V. Mohnsen			1600 — 36
8.	Tegnelærer N. R. Nielsen		30	23. Eksam. Lærerinde, Fru M. C. Hammer			1600 — 30
9.	Seminarist, Cand. phil. N. P. K. N. Skarvig		40	24. Eksam. Lærerinde, Frk. E. J. F. Hansen			1600 — 18
10.	Gymnastiklærer O. V. M. Sørensen		4	25. Eksam. Lærerinde, Frk. H. C. Rasmussen			1500 — 18
11.	Gymnastiklærer J. Petersen		36	26. Eksam. Lærerinde, Frk. M. C. Gjellerup			1500 — 32
12.	Cand. mag. C. Buur		18	27. Eksam. Lærerinde, Frk. U. A. J. Hoffmann			1500 — 30
13.	Cand. theol. J. C. Petersen	à 60 Ø.	36	28. Haandgerningslærerinde, Frk. F. H. Hansen			1500 — 8
			408	29. Eksam. Lærerinde, Frk. H. S. Bang			1400 — 36
				30. Lærerinde i Sang, Frk. M. T. Hennings			1400 — 30
				31. Gymnastiklærerinde, Frk. M. J. E. Kjer-Petersen			à 60 Ø. 22
				32. Eksam. Lærerinde, Frk. A. M. J. M. Jensen			à 60 — 36
				33. Eksam. Lærerinde, Frk. S. C. Berg			à 60 — 36
				34. Eksam. Lærerinde, Frk. J. C. J. Petersen			à 60 — 36
				Vakante Timer			à 60 — 17

672

Udskrevne ifølge Lov af 24de Marts 1899.

		Fra Afgangsklasse.	Fra 1ste Klasse.	Fra 2den Klasse.	Fra 3die Klasse.	Fra 4de Klasse.	I alt.
Udskrevne den 1ste Maj	Drenge	16	19	17	3	3	39
	Piger	16	11	13	4	3	44
Udskrevne den 1ste November	Drenge	6	14	5	3	3	19
	Piger	6	12	6	3	1	28
Tilsammen		22	56	41	10	1	130
I Procent		17	43	31,5	7,7	0,8	

24. Husumgades Friskole.

Antal af Elever i Aarets Løb samt disses Fordeling i Klasserne.

Skolen talte 1ste Januar.....	1171	Elever, hvoraf	590	Drenge og	581	Piger.
Tilgangen i Aarets Løb har været.....	378	— , —	179	—	199	—
Afgangen i Aarets Løb har været.....	301	— , —	165	—	136	—
Skolen talte ved Aarets Udgang.....	1248	— , —	604	—	644	—

Eleverne var ved Aarets Udgang fordelte i 42 Klasser, af hvilke 19 var Drengeskoler, 22 Pige-skoler og 1 blandet Klasse.

Børnetallet i Klasserne ved Aarets Slutning var følgende: Drengeskoler: Afgkl. 25, 1 A 24, 1 B 20, 1 C 16, 2 A 33, 2 B 33, 2 C 29, 3 A 37, 3 B 27, 3 C 32, 4 A 35, 4 B 37, 4 C 36, 5 A 31, 5 B 30, 5 C 35, 6 A 36, 6 B 37, 6 C 34, 6 D (bl.) 17. Pige-skoler: Afgkl. A 28, Afgkl. B 29, 1 A 23, 1 B 30, 1 C 18, 2 A 24, 2 B 20, 2 C 27, 2 D 23, 3 A 30, 3 B 29, 3 C 26, 3 D 24, 4 A 36, 4 B 35, 4 C 38, 5 A 33, 5 B 34, 5 C 31, 6 A 27, 6 B 29, 6 C 26, 6 D (bl.) 24.

I Lærerpersonalet er der sket følgende Forandringer:

Den 1ste Maj afskedigedes Lærerinde, Fru E. Kayser, f. Rantzau, paa Grund af Svagelighed, og en Del af hendes Timer gaves til Seminarist R. Jensen; Resten fordeltes mellem forskellige, fast ansatte Lærere og Lærerinder.

Skolens Lærere og Lærerinder.

	Gagegrad.	Timetal.		Gagegrad.	Timetal.
Inspektør: Seminarist, Løjtnant P. Lauridsen.....	3500 Kr.	8	18. Eksam. Lærerinde, Frk. A. Nielsen	1900 Kr.	36
1. Seminarist H. Clemmensen.....	3000 —	36	19. Viceinspektice, eksam. Lærerinde, Frk. A. Mohr.....	1800 —	36
2. Viceinspektør, Seminarist, Cand. phil. M. Madsen.....	3000 —	41	20. Eksam. Lærerinde, Fru E. Dam.	1800 —	36
3. Seminarist N. Hansen.....	2700 —	42	21. Eksam. Lærerinde, Frk. B. Lange	1700 —	36
4. Seminarist H. C. Andersen.....	2700 —	42	22. Eksam. Lærerinde, Frk. K. Wegener	1500 —	36
5. Seminarist, Cand. phil. V. Larsen	2400 —	36	23. Eksam. Lærerinde, Frk. D. Albrechtsen.....	1500 —	37
6. Syngelærer A. Sandberg.....	2400 —	26	24. Eksam. Lærerinde, Frk. A. Posselt.....	1500 —	36
7. Tegnelærer C. Lauritzen.....	2100 —	21	25. Eksam. Lærerinde, Frk. L. Wi-berg.....	1500 —	36
8. Gymnastiklærer O. M. Sørensen..	1800 —	20	26. Eksam. Lærerinde, Fru J. Hansen	1500 —	25
9. Seminarist A. Lassen.....	1800 —	40	27. Eksam. Lærerinde, Frk. F. Christensen.....	1500 —	36
10. Seminarist H. P. Knudsen.....	1800 —	36	28. Haandgerningslærerinde, Frk. F. Hansen.....	1500 —	20
11. Cand. theol. M. C. Karpf.....	1800 —	37	29. Eksam. Lærerinde, Frk. A. Sørensen.....	1400 —	38
12. Cand. phil. K. Hansen.....	1500 —	36	30. Eksam. Lærerinde, Frk. D. Hansen	1400 —	36
13. Gymnastiklærer O. Sørensen.....	1500 —	20	31. Eksam. Lærerinde, Fru M. Lassen	1400 —	34
14. Seminarist, Løjtnant H. Christensen	1500 —	29	32. Lærerinde i Sang, Frk. G. Hornbeck	à 75 Ø.	6
15. Tegnelærer C. F. Feveile.....	1500 —	13	33. Eksam. Lærerinde, Frk. M. Heuckendorff.....	1400 Kr.	36
16. Cand. theol. S. Nissen.....	à 60 Ø.	36	34. Gymnastiklærerinde, Fru M. Sandvad.....	1400 —	28
17. Seminarist R. Jensen.....	à 60 —	18	35. Eksam. Lærerinde, Frk. L. Gjessing.....	à 60 Ø.	35
		537			

	Gagegrad.	Timetal.
36. Eksam. Lærerinde, Frk. O. Jensen à 60 Ø.	35	
37. Eksam. Lærerinde, Frk. C. Tuxen à 60 —	21	
38. Eksam. Lærerinde, Frk. S. Nyholm..... à 60 —	18	
Ledige Timer..... à 60 —	4	

661

Udskrevne ifølge Lov af 24de Marts 1899.

		Fra Afgangsklasse.	Fra 1ste Klasse.	Fra 2den Klasse.	Fra 3die Klasse.	I alt.
Udskrevne den 1ste Maj.....	{ Drenge.....	32	14	15	»	61
	{ Piger.....	26	15	6	2	49
Udskrevne den 1ste November.....	{ Drenge.....	»	20	8	»	28
	{ Piger.....	»	15	6	»	21
Tilsammen...		58	64	35	2	159
I Procent...		36,5	40,2	22	1,8	

25. Raadmandsgades Friskole.

Antal af Elever i Aarets Løb samt disses Fordeling i Klasserne.

Skolen talte 1ste Januar.....	1258	Elever, hvoraf	639	Drenge og	619	Piger.
Tilgangen i Aarets Løb har været.....	374	— , —	191	— -	183	—
Afgangen i Aarets Løb har været.....	361	— , —	192	— -	169	—
Skolen talte ved Aarets Udgang.....	1271	— , —	638	— -	633	—

Eleverne var ved Aarets Udgang fordelte i 44 Klasser, af hvilke 23 var Drengeskoler, 21 Pige-skoler.

Børnetallet i Klasserne ved Aarets Slutning var følgende: Drengeskoler: Afgkl. 18, 1 A 20, 1 B 20, 1 C 18, 1 D 23, 2 A 26, 2 B 27, 2 C 27, 2 D 27, 3 A 28, 3 B 29, 3 C 25, 3 D 23, 4 A 26, 4 B 28, 4 C 34, 4 D 32, 5 A 33, 5 B 35, 5 C 32, 6 A 35, 6 B 36, 6 C 36. Pige-skoler: 1 A 24, 1 B 25, 1 C 19, 2 A 26, 2 B 24, 2 C 23, 2 D 24, 3 A 36, 3 B 36, 3 C 35, 3 D 35, 4 A 33, 4 B 34, 4 C 31, 4 D 31, 5 A 35, 5 B 31, 5 C 32, 6 A 32, 6 B 32, 6 C 35.

I Lærerpersonalet er der sket følgende Forandringer:

1ste Januar afgik Hr. A. T. V. Henriksen og Fru A. Høst her fra Skolen. Samtidig ansattes Cand. phil. U. Boesen og Gymnastiklærerinde, Frk. Steinmetz. 1ste Maj udnævntes Seminarist Magnussen til Viceinspektør ved Skolen paa Øresundsvej. Seminarist, Cand. phil. Schiøler, der hidtil havde været ansat ved Friskolen i Larslejstræde, overtog hans Timer, og Seminarist M. L. Nielsen ansattes med 20 Timer. 1ste September udnævntes Inspektør Bondesen til Inspektør ved Betalingsskolen i Prinsessegade, og til Inspektør her ved Skolen blev udnævnt Viceinspektør ved Vibenshus Betalingsskole N. C. D. Geleff. Samme Dato afgav Frk. Steinmetz sine 6 Gymnastiktimer, der overdroges til Frk. A. Keller.

Skolens Lærere og Lærerinder.

			Gagegrad. Timetal.				Gagegrad. Timetal.
Inspektør: Seminarist, Løjtnant N. C. D. Geleff			2600 Kr.	9	22. Eksam. Lærerinde, Frk. A. V. Larsen	2000 Kr.	36
1.	Viceinspektør, Seminarist, Cand. phil. L. O. C. Ottesen		3000 —	41	23. Eksam. Lærerinde, Viceinspektrice, Frk. S. C. A. Carstensen	1700 —	36
2.	Cand. theol. H. A. Mamsen		3000 —	42	24. Eksam. Lærerinde, Fru M. S. Peschcke	1700 —	36
3.	Seminarist C. E. Møller		3000 —	36	25. Eksam. Lærerinde, Frk. P. Noor.	1700 —	36
4.	Seminarist P. A. Pedersen		2400 —	36	26. Eksam. Lærerinde, Frk. H. V. Olufsen	1600 —	36
5.	Seminarist M. M. Thiesen		2400 —	42	27. Eksam. Lærerinde, Frk. A. K. H. Hallas	1600 —	36
6.	Seminarist H. C. A. Kallehaug .		2100 —	42	28. Eksam. Lærerinde, Frk. A. M. Cloos	1500 —	36
7.	Seminarist H. N. Rosenkjær		2100 —	36	29. Eksam. Lærerinde, Frk. A. U. M. Filtenborg	1500 —	36
8.	Tegnelærer O. J. W. G. Petersen		2400 —	20	30. Eksam. Lærerinde, Frk. A. L. Johansen	1500 —	36
9.	Syngelærer E. P. Henneberg		2400 —	22	31. Eksam. Lærerinde, Cand. phil., Frk. J. V. F. Kiel	1500 —	36
10.	Syngelærer, Krigsraad, Løjtnant W. Vater		2400 —	6	32. Eksam. Lærerinde, Frk. K. D. M. Iversen	1500 —	36
11.	Seminarist H. Greve		2100 —	36	33. Eksam. Lærerinde, Frk. C. S. Møller	1500 —	24
12.	Seminarist, Cand. phil. C. A. S. Schiøler		1800 —	42	34. Haandgerningslærerinde, Frk. J. E. K. Simonsen	1500 —	20
13.	Seminarist, Cand. phil. R. H. Pedersen		1800 —	36	35. Eksam. Lærerinde, Frk. C. V. Hansen	1400 —	36
14.	Gymnastiklærer P. C. Elmgreen ..		1800 —	36	36. Eksam. Lærerinde, Frk. S. G. H. Nyholm	à 60 Ø.	18
15.	Seminarist A. M. R. Krogsgaard.		1500 —	36	37. Gymnastiklærerinde, Frk. E. Dam	à 60 —	24
16.	Seminarist, Løjtnant H. H. Brems		1500 —	42	38. Eksam. Lærerinde, Frk. H. Skowroneck	à 60 —	36
17.	Tegnelærer C. P. F. Feveile		1500 —	16	39. Lærerinde i Sang, Frk. A. Andersen	à 60 —	9
18.	Gymnastiklærer E. C. K. Hansen		à 60 Ø.	10	40. Gymnastiklærerinde, Frk. A. Keller	à 60 —	6
19.	Seminarist V. Andersen		à 60 —	42			
20.	Cand. phil. U. Boesen		à 60 —	36			
21.	Seminarist M. L. Nielsen		à 60 —	20			
				684			

569

Udskrevne ifølge Lov af 24de Marts 1899.

		Fra Afgangsklasse.	Fra 1ste Klasse.	Fra 2den Klasse.	Fra 3die Klasse.	I alt.
Udskrevne den 1ste Maj	Drengene	10	21	16	2	49
	Piger	»	26	8	2	36
Udskrevne den 1ste November	Drengene	8	24	4	2	38
	Piger	»	23	13	1	37
Tilsammen...		18	94	41	7	160
I Procent...		11,25	58,75	25,62	4,38	

26. Sjællandsgades Friskole.

Antal af Elever i Aarets Løb samt disses Fordeling i Klasserne.

Skolen talte 1ste Januar.....	1113	Elever, hvoraf	569	Drenge og	544	Piger.
Tilgangen i Aarets Løb har været.....	292	— , —	138	— -	154	—
Afgangen i Aarets Løb har været.....	347	— , —	170	— -	177	—
Skolen talte ved Aarets Udgang.....	1058	— , —	537	— -	521	—

Eleverne var ved Aarets Udgang fordelt i 40 Klasser, af hvilke 20 var Drengeskoler, 20 Pige-skoler.

Børnetallet i Klasserne ved Aarets Slutning var følgende: Drengeskoler: Afgkl. 23, 1 A 27, 1 B 21, 1 C 21, 2 A 25, 2 B 26, 2 C 17, 2 D 22, 3 A 32, 3 B 30, 3 C 28, 4 A 29, 4 B 31, 4 C 32, 5 A 32, 5 B 28, 5 C 27, 6 A 28, 6 B 29, 6 C 29. Pige-skoler: Afgkl. 22, 1 A 15, 1 B 15, 1 C 18, 2 A 25, 2 B 26, 2 C 21, 2 D 22, 3 A 29, 3 B 28, 3 C 28, 4 A 32, 4 B 30, 4 C 31, 5 A 32, 5 B 31, 5 C 31, 6 A 27, 6 B 28, 6 C 30.

I Lærerpersonalet er der sket følgende Forandringer:

Den 1ste Maj blev der nedlagt en Klasse, Fru E. J. Thræn tog sin Afsked, Hr. A. G. Pedersen forflyttedes til Friskolen i Istedgade, og Tegnelærer A. Th. Ottesen fik Timer her. Den 12te Juni afgik Frk. H. A. Bergstrøm ved Døden, og den 12te August blev Cand. phil., Seminarist C. A. Kallerup ansat som Timelærer ved Skolen.

Skolens Lærere og Lærerinder.

	Gagegrad.	Timetal.		Gagegrad.	Timetal.
Inspektør: Seminarist, Løjtnant M. B. Kjær.....	2600	Kr. 9	18. Viceinspektrice, eksam. Lærerinde, Frk. A. T. F. Scherfig.....	2000	Kr. 36
1. Viceinspektør, Cand. pharm., Seminarist H. M. Arnkiel.....	3000	— 39	19. Eksam. Lærerinde, Frk. F. J. A. Møller.....	2000	— 36
2. Seminarist N. P. Christiansen ...	3000	— 42	20. Eksam. Lærerinde, Frk. J. A. Sjøborg.....	1900	— 36
3. Cand. theol. J. J. B. Rüssel....	2700	— 36	21. Eksam. Lærerinde, Fru C. C. M. Cohn.....	1900	— 36
4. Seminarist J. C. Th. L. Jensen..	2700	— 42	22. Eksam. Lærerinde, Frk. E. A. Bøcher.....	1900	— 36
5. Seminarist H. Jensen.....	2700	— 36	23. Eksam. Lærerinde, Frk. C. L. F. T. Krüger.....	1800	— 36
6. Seminarist, Cand. phil. C. N. A. Gadegaard.....	2700	— 42	24. Eksam. Lærerinde, Fru A. E. Rüssel.....	1800	— 36
7. Seminarist F. W. Th. Scheuermann	2400	— 42	25. Eksam. Lærerinde, Frk. A. K. G. Schaarup.....	1800	— 36
8. Tegnelærer, Arkitekt P. C. Hassing	2100	— 3	26. Eksam. Lærerinde, Frk. E. A. Andersen.....	1800	— 36
9. Cand. theol. N. C. Beck.....	2100	— 42	27. Eksam. Lærerinde, Frk. D. M. C. F. Nielsen.....	1800	— 36
10. Seminarist Johs. Rasmussen....	2100	— 42	28. Eksam. Lærerinde, Frk. Th. J. V. Møller.....	1700	— 36
11. Gymnastiklærer J. P. Rasmussen.	1800	— 18	29. Eksam. Lærerinde, Frk. A. M. Møller.....	1700	— 36
12. Syngelærer H. K. V. Rasmussen. à 75 Ø.	13	22	30. Eksam. Lærerinde, Frk. M. V. Bang.....	1700	— 36
13. Gymnastiklærer P. O. Breum....	à 60	— 18	31. Eksam. Lærerinde, Frk. K. L. S. Brandt.....	1700	— 36
14. Cand. mag. M. Cohn.....	à 60	— 18	32. Eksam. Lærerinde, Frk. S. M. A. Kjølhedé.....	1600	— 36
15. Tegnelærer C. M. Rasmussen....	à 75	— 13			
16. Tegnelærer A. Th. Ottesen.....	à 60	— 15			
17. Seminarist, Cand. phil. C. A. Kallerup.....	à 60	— 19			
		493			

	Gagegrad. Timetal.	
33. Lærerinde i Sang, Frk. L. M. M. Nielsen	1500 Kr.	19
34. Eksam. Lærerinde, Frk. E. H. E. Scherfig	1400 —	36
35. Gymnastiklærerinde, Frk. J. C. A. Svendsen	1400 —	26
36. Eksam. Lærerinde, Fru K. J. Martensen	à 80 Ø. } à 60 — }	24
	645	

Udskrevne ifølge Lov af 24de Marts 1899.

	Fra Afgangsklasse.	Fra 1ste Klasse.	Fra 2den Klasse.	Fra 3die Klasse.	I alt.	
Udskrevne den 1ste Maj.....	{ Drengene..... Piger.....	9 9	13 22	6 15	4 6	32 52
Udskrevne den 1ste November.....	{ Drengene..... Piger.....	5 1	21 24	7 12	1 2	34 39
Tilsammen...		24	80	40	13	157
I Procent...		15,8	51	25,4	8,8	

27. St. Hans Gades Friskole.

Antal af Elever i Aarets Løb samt disses Fordeling i Klasserne.

Skolen talte 1ste Januar.....	1278	Elever, hvoraf	676	Drengene	og	602	Piger.
Tilgangen i Aarets Løb har været	331	— , —	173	—	-	158	—
Afgangen i Aarets Løb har været	309	— , —	173	—	-	136	—
Skolen talte ved Aarets Udgang	1300	— , —	676	—	-	624	—

Eleverne var ved Aarets Udgang fordelt i 48 Klasser, af hvilke 25 var Drengeskoler, 22 Pigeskoler og 1 blandet Klasse.

Børnetallet i Klasserne ved Aarets Slutning var følgende: Drengeskoler: Afgkl. A 19, Afgkl. B 24, i A 18, 1 B 25, 1 C 25, 2 A 24, 2 B 25, 2 C 18, 2 D 21, 3 A 33, 3 B 32, 3 C 25, 3 D 28, 4 A 29, 4 B 31, 4 C 33, 4 D 27, 5 A 34, 5 B 30, 5 C 30, Sinkekl. A 17, Sinkekl. B 14, 6 A 33, 6 B 29, 6 bl. Kl. 20. Pigeskoler: Afgkl. 24, 1 A 21, 1 B 18, 1 C 23, 2 A 24, 2 B 24, 2 C 25, 2 D 27, 3 A 26, 3 B 29, 3 C 25, 3 D 32, 4 A 28, 4 B 30, 4 C 29, 4 D 30, 5 A 36, 5 B 35, Sinkekl. 19, 6 A 33, 6 B 30, 6 C 30, 6 bl. Kl. 26.

I Lærerpersonalet er der sket følgende Forandringer:

1ste Maj forflyttedes Frk., Cand. phil. E. C. C. Harboe og Gymnastiklærer L. F. Rasmussen til andre kommunale Skoler; Sergent C. Christensen fik sidstnævntes Timer. Den 1ste Oktober afgik Viceinspektice,

Frk. J. Smith efter Ansøgning paa Grund af Svagelighed med Pension. Hun havde været Viceinspektrice her, saa længe Skolen har staaet; Skolen mistede i hende en fremragende Lærerinde og en usædvanlig energisk Viceinspektrice. Til denne Stilling valgtes Lærerinde her ved Skolen, Frk. Anna Elisabeth Jensen. De derved ledigblevne Timer fik Frk. Z. V. C. Petersen. 1ste November fik Frk. L. Clement sin Ansøgning om Afsked tilstaaet paa Grund af Sygdom; hun var en elskværdig Kollega og en flittig Lærerinde. Timerne blev tildelte Fru J. M. Christiansen, f. Aagaard. 1ste November oprettedes en blandet Forberedelsesklasse, i hvilken Frk. G. Ulrich fik 6 Timer, saa hun nu har 36; de øvrige tillagdes Frk. E. M. Langballe.

Skolens Lærere og Lærerinder.

	Gagegrad. Timetal.		Gagegrad. Timetal.
Inspektør: Cand. theol. F. Eller-		17. Eksam. Lærerinde, Fru M. P.	
mann	3800 Kr. 8	Nielsen	2000 Kr. 36
1. Seminarist C. C. F. Givskov	3000 — 42	18. Eksam. Lærerinde, Frk. A. Hart-	
2. Organist O. G. Ørsbjerg	2400 — 38	mann	2000 — 36
3. Viceinspektør R. A. Claudi-Hansen	3000 — 42	19. Eksam. Lærerinde, Frk. T. An-	
4. Seminarist L. E. Nielsen	3000 — 36	dersen	2000 — 36
5. Arkitekt P. C. Hassing	2400 — 39	20. Eksam. Lærerinde, Fru C. Malm-	
6. Stabssergent H. P. Andersen	à 70 Ø. 37	qvist	1900 — 36
7. Seminarist C. Jensen	1800 Kr. 42	21. Eksam. Lærerinde, Frk. M. C.	
8. Cand. theol. H. Valentiner-Branth	1800 — 18	Thomassen	1900 — 36
9. Seminarist M. J. A. Lomborg ...	1800 — 42	22. Eksam. Lærerinde, Frk. A. A. D.	
10. Cand. theol. K. C. H. Lützhøft..	1500 — 38	Hass	1900 — 36
11. Seminarist C. Westerkjær	1500 — 38	23. Haandgerningslærerinde, Fru J.	
12. Seminarist C. L. Jacobsen	1500 — 36	Petersen	1500 — 14
13. Cand. theol. N. N. Sværdborg ...	à 60 Ø. 18	24. Eksam. Lærerinde, Fru K. Geleff	1900 — 36
14. Seminarist C. A. Larsen	à 60 — 36	25. Eksam. Lærerinde, Frk. T. J. N.	
15. Gymnastiklærer C. Christensen ...	à 60 — 15	Nystrøm	1900 — 36
(16. Sløjdlærer, Cand. phil. A. P. Jensen	à 60 — 40)	26. Eksam. Lærerinde, Frk. A. Mik-	
		kelsen	1900 — 36
	525	27. Eksam. Lærerinde, Frk. C. F.	
		Eichmüller	1600 — 30
		28. Eksam. Lærerinde, Frk. M. Gjel-	
		strup	1500 — 37
		29. Viceinspektrice, eksam. Lærerinde,	
		Frk. A. E. Jensen	1500 — 36
		30. Eksam. Lærerinde, Frk. C. Tornved	1500 — 37
		31. Eksam. Lærerinde, Frk. H. Nielsen	1500 — 36
		32. Eksam. Lærerinde, Frk. J. Lo-	
		rentzen	1500 — 36
		33. Eksam. Lærerinde, Frk. D. Nielsen	1400 — 36
		34. Eksam. Lærerinde, Frk. M. Hem-	
		merth	1400 — 36
		35. Eksam. Lærerinde, Frk. A. M.	
		Sørensen	1400 — 36
		36. Gymnastiklærerinde, Frk. L. J.	
		Rindom	à 60 Ø. 14
		37. Eksam. Lærerinde, Frk. G. Ulrich	à 60 — 36
		38. Cand. phil., Fru A. E. Thorup ..	à 60 — 27
		39. Gymnastiklærerinde, Frk. G. Femmer	à 60 — 16
		40. Eksam. Lærerinde, Frk. Z. Petersen	à 60 — 36
		41. Eksam. Lærerinde, Frk. E. M.	
		Langballe	à 60 — 20
		42. Eksam. Lærerinde, Fru I. M.	
		Christiansen	à 60 — 36

Udskrevne ifølge Lov af 24de Marts 1899.

		Fra Afgangsklasse.	Fra 1ste Klasse.	Fra 2den Klasse.	Fra 3die Klasse.	Fra Sinkelasse.	I alt.
Udskrevne den 1ste Maj.....	{	37	19	8	9	1	73
	{	16	17	8	5	1	47
Udskrevne den 1ste November.....	{	8	24	11	1	1	43
	{	7	16	10	5	1	38
Tilsammen ..		68	76	37	19	1	201
I Procent...		33,8	37,8	18,4	9,5	0,5	

28. Ryesgades Friskole.

Antal Elever i Aarets Løb samt disses Fordeling i Klasserne.

Skolen talte 1ste Januar.....	2113	Elever, hvoraf	1085	Drenge og	1028	Piger.
Tilgangen i Aarets Løb har været....	537	— , —	260	— -	277	—
Afgangen i Aarets Løb har været....	541	— , —	267	— -	274	—
Skolen talte ved Aarets Udgang.....	2109	— , —	1078	— -	1031	—

Eleverne var ved Aarets Udgang fordelte i 72 Klasser, af hvilke 37 var Drengeskoler, 34 Pige-skoler og 1 blandet Klasse.

Børnetallet i Klasserne ved Aarets Slutning var følgende: Drengeskoler: Afgkl. A 29, Afgkl. B 29, 1 A 26, 1 B 30, 1 C 22, 1 D 25, 1 E 23, 2 A 29, 2 B 30, 2 C 30, 2 D 29, 2 E 26, 2 F 30, 3 A 29, 3 B 27, 3 C 31, 3 D 27, 3 E 23, 3 F 27, 3 G 21, 4 A 31, 4 B 31, 4 C 28, 4 D 27, 4 E 29, 4 F 23, 4 bl. Kl. 12, 5 A 32, 5 B 24, 5 C 32, 5 D 25, 5 E 31, 6 A 30, 6 B 31, 6 C 42, 6 D 34, 6 E 34, 6 F 39. Pige-skoler: Afgkl. A 19, Afgkl. B 21, 1 A 24, 1 B 30, 1 C 26, 1 D 31, 2 A 29, 2 B 31, 2 C 29, 2 D 31, 2 E 28, 2 F 33, 3 A 29, 3 B 31, 3 C 26, 3 D 30, 3 E 26, 3 F 28, 4 A 27, 4 B 31, 4 C 28, 4 D 29, 4 E 29, 4 F 28, 4 G 29, 4 bl. Kl. 7, 5 A 38, 5 B 32, 5 C 36, 5 D 27, 6 A 40, 6 B 29, 6 C 38, 6 D 41, 6 E 40.

I Lærerpersonalet er der sket følgende Forandringer:

Den 1ste Maj blev Cand. theol. J. C. Petersen efter eget Ønske forflyttet til Skolen paa Jagtvejen, og hans Timer deltes mellem Seminarist Rasmus Jensen og Cand. theol. Laurits Henrik Olsen, saa at hver fik 18 Timer. Fru C. E. E. Schmidt, f. Meyer, søgte og fik sin Afsked med Pension fra 1ste September, og i hendes Sted ansattes Frk. Marie Emilie Svendsen med 22 Timer. Den 22de December afgik Hr. H. C. Møller ved Døden.

Skolens Lærere og Lærerinder.

	Gagegrad.	Timetal.		Gagegrad.	Timetal.
Inspektør: Seminarist Fr. Sørensen	2900 Kr.	»	24. Eksam. Lærerinde, Frk. M. A. C.		
1. Gymnastiklærer F. C. Bohse.....	2100 —	37	Ditlevsen	2000 Kr.	36
2. Syngelærer C. F. Møllerup.....	2400 —	36	25. Eksam. Lærerinde, Fru C. V.		
3. Viceinspektør, Seminarist P. L.			Rudbeck.....	2000 —	36
Geleff	3000 —	42	26. Eksam. Lærerinde, Frk. E. Friis.	2000 —	36
4. Seminarist L. D. J. Thaarup			27. Eksam. Lærerinde, Fru R. S.		
Hansen	2700 —	36	Vinter Hansen.....	2000 —	36
5. Gymnastiklærer, Krigsassessor J. P.			28. Haandgerningslærerinde, Fru J. M.		
Rasmussen	1800 —	37	Petersen	1500 —	21
6. Seminarist, Cand. phil. J. P.			29. Eksam. Lærerinde, Frk. J. L. C.		
Jensen	2400 —	36	Both	2000 —	36
7. Seminarist, Cand. mag. C. C.			30. Eksam. Lærerinde, Frk. A. Fenger	1900 —	36
Gormsen.....	2400 —	36	31. Eksam. Lærerinde, Frk. A. A. M.		
8. Cand. phil. O. Høpfner.....	2100 —	39	Winding.....	1900 —	36
9. Seminarist M. P. Nielsen	2100 —	36	32. Eksam. Lærerinde, Frk. H. Smith	1900 —	36
10. Tegnelærer F. W. Hartvig	2100 —	41	33. Viceinspektrice, eksam. Lærerinde,		
11. Seminarist J. P. Olsen	1800 —	42	Frk. J. C. V. Sorterup.....	1900 —	36
12. Seminarist M. K. Scheuer.....	1800 —	42	34. Eksam. Lærerinde, Cand. phil., Frk.		
13. Seminarist H. C. Møller	1800 —	42	L. T. Svendsen.....	1900 —	30
14. Syngelærer H. P. Lampe	à 75 Ø.	21	35. Viceinspektrice, eksam. Lærerinde,		
15. Seminarist H. R. Hansen	1500 Kr.	36	Frk. Th. H. C. Behrens	1800 —	36
16. Seminarist, Cand. theol. K. L. J.			36. Eksam. Lærerinde, Frk. O. C. M.		
Petersen	1500 —	40	Jørgensen.....	1800 —	36
17. Seminarist M. G. Feldthausen ...	1500 —	40	37. Eksam. Lærerinde, Frk. M. Gylding	1700 —	36
18. Seminarist A. J. Skarvig ...	1500 —	19	38. Eksam. Lærerinde, Frk. T. E. D.		
19. Seminarist C. C. Nyholm	1500 —	36	Jacobsen.....	1700 —	36
20. Seminarist H. V. Nielsen	à 60 Ø.	38	39. Haandgerningslærerinde, Fru E. H.		
21. Seminarist H. Dhenke.....	à 60 —	38	V. Obelitz	1500 —	26
22. Seminarist R. Jensen.....	à 60 —	18	40. Eksam. Lærerinde, Frk. J. C. C.		
23. Cand. theol. L. H. Olsen	à 60 —	18	Møller	1600 —	36
			41. Eksam. Lærerinde, Frk. I. A.		
			Randbøll	1600 —	6
			42. Eksam. Lærerinde, Frk. S. K.		
			Lillelund	1600 —	36
			43. Eksam. Lærerinde, Frk. E. C.		
			Larsen	1600 —	36
			44. Eksam. Lærerinde, Frk. A. M. L.		
			Jensen	1500 —	36
			45. Eksam. Lærerinde, Frk. L. C.		
			Hansen	1500 —	36
			46. Eksam. Lærerinde, Frk. A. Granlie	1500 —	36
			47. Eksam. Lærerinde, Frk. J. A. C.		
			Gjødesen	1500 —	36
			48. Eksam. Lærerinde, Fru A. Hartvig	1400 —	26
			49. Eksam. Lærerinde, Frk. A. C.		
			Helsted.....	1500 —	36
			50. Eksam. Lærerinde, Frk. E. F. K.		
			Lund	1500 —	36
			51. Gymnastiklærerinde, Frk. M. V.		
			Jansen	1400 —	24
			52. Eksam. Lærerinde, Frk. D. Knudsen	1400 —	36
			53. Eksam. Lærerinde, Frk. E. E. M.		
			B. Wiberg.....	1400 —	36
			54. Eksam. Lærerinde, Frk. K. L. N.		
			Andersen	1400 —	18
			55. Eksam. Lærerinde, Frk. J. L. J.		
			Jessen	1400 —	24

		Gagegrad.	Timetal.
56.	Eksam. Lærerinde, Frk. A. C. Hamann	1400 Kr.	36
57.	Eksam. Lærerinde, Frk. P. F. P. Gullach	1400 —	36
58.	Tøgnelærerinde, Fru E. J. M. Erichsen	à 60 Ø.	18
59.	Eksam. Lærerinde, Frk. O. C. Nyboe	à 60 —	36
60.	Eksam. Lærerinde, Frk. H. M. Brøchner-Larsen	à 60 —	36
61.	Gymnastiklærerinde, Frk. A. M. E. Mølgaard	à 60 —	22
62.	Eksam. Lærerinde, Frk. M. E. Svendsen	à 60 —	22

1245

Udskrevne ifølge Lov af 24de Marts 1899.

		Fra Afgangsklasse.	Fra 1ste Klasse.	Fra 2den Klasse.	Fra 3die Klasse.	Fra Synkeklasse.	I alt.
Udskrevne den 1ste Maj.....	{ Drengene.....	26	17	11	4	•	58
	{ Piger	26	22	16	4	•	68
Udskrevne den 1ste November.....	{ Drengene.....	25	24	4	3	1	57
	{ Piger	24	21	14	1	•	60
	Tilsammen ..	101	84	45	12	1	243
	I Procent...	41,6	34,6	18,5	4,9	0,4	

29. Randersgades Friskole.

Antal af Elever i Aarets Løb samt disses Fordeling i Klasserne.

Skolen talte 1ste Januar.....	1147	Elever, hvoraf	583	Dreng	og	564	Piger.
Tilgangen i Aarets Løb har været	309	— , —	154	—	-	155	—
Afgangen i Aarets Løb har været	262	— , —	135	—	-	127	—
Skolen talte ved Aarets Udgang	1194	— , —	602	—	-	592	—

Eleverne var ved Aarets Udgang fordelte i 38 Klasser, af hvilke 20 var Drengklasser, 18 Pige­klasser.

Børnetallet i Klasserne ved Aarets Slutning var følgende: Drengklasser: Afgkl. A 19, Afgkl. B 19, 1 A 24, 1 B 22, 1 C 26, 2 A 27, 2 B 25, 2 C 26, 2 D 27, 3 A 33, 3 B 34, 3 C 36, 4 A 32, 4 B 34, 4 C 30, 5 A 33, 5 B 36, 5 C 35, 6 A 41, 6 B 43. Pige­klasser: Afgkl. 28, 1 A 22, 1 B 33, 1 C 28, 2 A 30, 2 B 30, 2 C 29, 3 A 34, 3 B 36, 3 C 29, 4 A 37, 4 B 34, 4 C 32, 5 A 37, 5 B 35, 5 C 35, 6 A 42, 6 B 41.

I *Lærerpersonalet* er der sket følgende Forandringer:

Kunstmaler V. Lund opgav sine Timer den 1ste Maj. I hans Sted ansattes Kunstmaler Gotf. Hansen. Samtidig blev Lærerinde ved Hindegades Skole, Frk. Sofie Rasmussen ansat som Lærerinde i Kogning.

Skolens Lærere og Lærerinder.

			Gagegrad. Timetal.				Gagegrad. Timetal.
Inspektør: Seminarist, Løjtnant F. Leth-Hansen			3800 Kr.	6	24.	Viceinspektrice, eksam. Lærerinde, Fru M. C. J. Nielsen	1800 Kr. 36
1.	Seminarist M. Mathiesen.....		2700	— 36	25.	Eksam. Lærerinde, Fru J. S. Kjær	1800 — 30
2.	Seminarist J. K. Rasmussen.....		2400	— 37	26.	Eksam. Lærerinde, Frk. M. C. H. Beck.....	1700 — 36
3.	Seminarist, Cand. phil. J. C. M. Caspersen.....		2400	— 36	27.	Eksam. Lærerinde, Frk. A. V. Busch	1700 — 36
4.	Viceinspektør, Seminarist A. P. Dahl.....		2400	— 36	28.	Eksam. Lærerinde, Frk. M. Borup	1600 — 36
5.	Kunstmaler C. H. F. Schmidt...		2400	— 29	29.	Eksam. Lærerinde, Fru A. C. M. Andersen	1500 — 30
6.	Syngelærer G. S. Nielsen		2400	— 1	30.	Eksam. Lærerinde, Frk. S. F. M. Carstens.....	1500 — 36
7.	Seminarist K. Kehler		2100	— 42	31.	Kogelærerinde, eksam. Lærerinde, Frk. S. Rasmussen.....	1500 — 8
8.	Seminarist J. P. Nielsen.....		2100	— 42	32.	Lærerinde i Sang, Frk. C. Høegh-Guldberg	1500 — 12
9.	Seminarist P. M. Pedersen.....		1800	— 42	33.	Eksam. Lærerinde, Frk. A. D. Witt-Hansen.....	1400 — 36
10.	Seminarist A. K. Andersen		1800	— 42	34.	Gymnastiklærerinde, Frk. M. Nissen	1400 — 24
11.	Seminarist K. N. Kristensen		1800	— 42	35.	Haandgerningslærerinde, Fru A. F. A. Rasmussen	à 80 Ø. 8
12.	Seminarist J. K. Svane		1800	— 42	36.	Eksam. Lærerinde, Frk. M. E. Schæbel	à 60 — 22
13.	Seminarist H. A. Svane		1800	— 42			
14.	Seminarist C. C. Jacobsen		1800	— 36			
15.	Seminarist, Cand. phil. A. P. Andersen		1800	— 36			
16.	Gymnastiklærer J. P. Rasmussen.		1800	— 20			
17.	Seminarist R. J. Jørgensen		1500	— 36			
18.	Seminarist A. H. Andersen		1500	— 36			
19.	Seminarist L. F. C. Torup.....		à 60 Ø.	36			
20.	Gymnastiklærer E. Elmgreen		à 60	— 20			
21.	Seminarist A. O. Petersen		à 60	— 18			
22.	Syngelærer N. P. Hartelius		à 60	— 18			
23.	Kunstmaler Gotf. Hansen		à 60	— 8			
							350
			739				

Udskrevne ifølge Lov af 24de Marts 1899.

		Fra Afgangsklasse.	Fra 1ste Klasse.	Fra 2den Klasse.	Fra 3die Klasse.	I alt.
Udskrevne den 1ste Maj.....	{ Drengene	14	16	6	3	39
	{ Piger	14	14	4	4	36
Udskrevne den 1ste November	{ Drengene.....	16	12	7	3	35
	{ Piger	5	15	3	1	24
Tilsammen...		49	57	20	8	134
I Procent...		36,57	42,54	14,92	5,97	

30. Østre Gasværks Friskole.

Antal af Elever i Aarets Løb samt disses Fordeling i Klasserne.

Skolen talte 1ste Januar.....	1321	Elever, hvoraf 649 Drenge og 672 Piger.
Tilgangen i Aarets Løb har været	342	— , — 180 — - 162 —
Afgangen i Aarets Løb har været	278	— , — 146 — - 132 —
Skolen talte ved Aarets Udgang	1385	— , — 683 — - 702 —

Eleverne var ved Aarets Udgang fordelte i 50 Klasser, af hvilke 24 var Drengeskoler, 24 Pige-skoler og 2 blandede Klasser.

Børnetallet i Klasserne ved Aarets Slutning var følgende: Drengeskoler: Afgkl. 28, 1 A 25, 1 B 21, 1 C 25, 1 D 21, 2 A 30, 2 B 31, 2 C 28, 2 D 32, 3 A 26, 3 B 22, 3 C 24, 3 D 23, 4 A 25, 4 B 26, 4 C 24, 4 D 25, 5 A 23, 5 B 22, 5 C 24, 5 D 24, 6 A 37, 6 B 37, 6 C 37, 6 D (bl.) 24, 6 E (bl.) 19. Pige-skoler: Afgkl. 24, 1 A 23, 1 B 22, 1 C 22, 2 A 23, 2 B 24, 2 C 20, 2 D 28, 2 E 25, 3 A 33, 3 B 28, 3 C 31, 3 D 26, 4 A 30, 4 B 27, 4 C 31, 4 D 28, 4 E 28, 5 A 33, 5 B 28, 5 C 27, 6 A 36, 6 B 36, 6 C 36, 6 D (bl.) 13, 6 E (bl.) 20.

I *Lærerpersonalet* er der sket følgende Forandringer:

Den 1ste Maj overtog Frk. J. Rudolph 16 Timer i Skolekøkkenet i Larslejstrædes Skole og afgav derfor 24 Timer her. Samtidig afgav Frk. N. Jensen 6 Timer. Disse Timer gaves dels til dem af Skolens Lærere og Lærerinder, der ikke havde fuldt Timetal, dels fik eksam. Lærerinde, Frk. Plesner Jacobsen, der ikke tidligere havde Timer ved Kommunens Skoler, 24. Den 1ste September udnævntes Lærer ved Skolen P. S. Knudsen til Viceinspektør ved Betalingsskolen ved Vibenshus. Af hans Timer fik Seminarist F. P. Andersen, der ikke tidligere havde Ansættelse ved Kommunens Skoler, 32, medens Resten gaves til forskellige af Skolens Lærere. Den 1ste November oprettedes en blandet Klasse, og af Timerne i denne fik Frk. Plesner Jacobsen 8 og Seminarist H. Chr. Espensen, der ikke tidligere havde Timer ved Kommunens Skoler, 18.

Skolens Lærere og Lærerinder.

	Gagegrad.	Timetal.		Gagegrad.	Timetal.
Inspektør: Seminarist V. J. Boye Jensen	2900	Kr. 8	22. Viceinspektrice, eksam. Lærerinde, Frk. A. Lauritzen	2000	Kr. 36
1. Viceinspektør, Seminarist Johannes Nehm	3000	— 42	23. Eksam. Lærerinde, Fru S. J. Møller	1900	— 36
2. Seminarist N. M. Møller.....	2700	— 36	24. Eksam. Lærerinde, Frk. C. P. F. P. Mørch.....	1700	— 36
3. Seminarist, Cand. phil. F. A. F. Fjelstrup	2400	— 30	25. Eksam. Lærerinde, Frk. T. A. E. Nielsen.....	1600	— 36
4. Syngelærer G. S. Nielsen.....	2400	— 18	26. Eksam. Lærerinde, Frk. J. H. Rudolph.....	1600	— 12
5. Gymnastiklærer, Stabssergent O. Hansen.....	2100	— 36	27. Eksam. Lærerinde, Frk. S. E. V. Rasmussen	1500	— 12
6. Seminarist K. Jakobsen	1800	— 36	28. Lærerinde i Sang, Frk. L. C. Jacobsen	1500	— 18
7. Seminarist, Løjtnant J. Christofersen	1800	— 42	29. Eksam. Lærerinde, Frk. S. C. Købke	1500	— 36
8. Cand. theol. F. V. Nielsen.....	1800	— 36	30. Eksam. Lærerinde, Fru J. M. C. Friderichsen.....	1500	— 36
9. Cand. theol. J. Chr. Jensen.....	1500	— 42	31. Eksam. Lærerinde, Fru K. H. Hinzmann	1500	— 39
10. Syngelærer H. P. Lampe	à 75	Ø. 4	32. Eksam. Lærerinde, Frk. F. C. Jensen	1500	— 36
11. Seminarist A. J. Skarvig	1500	Kr. 19	33. Eksam. Lærerinde, Fru A. C. Jensen	1400	— 26
12. Tegnælærer Chr. J. Øigaard.....	1500	— 9	34. Eksam. Lærerinde, Frk. J. C. Jantzen	1400	— 36
13. Cand. theol. A. Christensen	à 60	Ø. 42			
14. Seminarist L. P. Olsen	à 60	— 42			
15. Tegnælærer C. M. Rasmussen....	à 75	— 29			
16. Cand. mag. E. C. Rangel-Nielsen. à 60	— 24				

	Gagegrad.	Timetal.		Gagegrad.	Timetal.
17. Gymnastiklærer V. E. Bohse	à 60 Ø.	12	35. Eksam. Lærerinde, Frk. J. S. M. Hansen	1400 Kr.	10
18. Seminarist, Cand. phil. A. A. Kobbernagel	à 60 —	39	36. Eksam. Lærerinde, Frk. E. V. Mathisen	1400 —	36
19. Seminarist O. C. J. Schmidt	à 60 —	40	37. Eksam. Lærerinde, Fru J. M. V. Schleiss	1400 —	36
20. Seminarist F. S. Andersen	à 60 —	32	38. Eksam. Lærerinde, Frk. C. Pedersen	1400 —	36
21. Seminarist H. C. N. Juel Espensen	à 60 —	18	30. Gymnastiklærerinde, Frk. C. M. Nissen	1400 —	10
		636	40. Gymnastiklærerinde, Frk. K. U. Barfred	à 60 Ø.	28
			41. Eksam. Lærerinde, Fru A. O. Larsen	à 60 —	36
			42. Eksam. Lærerinde, Frk. M. S. Funder	à 60 —	36
			43. Eksam. Lærerinde, Frk. K. S. Larsen	à 60 —	36
			44. Eksam. Lærerinde, Frk. T. J. Holstebro	à 60 —	36
			45. Eksam. Lærerinde, Frk. N. Jensen	à 60 —	30
			46. Eksam. Lærerinde, Frk. Ulr. Sørensen	à 60 —	35
			47. Eksam. Lærerinde, Frk. Plesner Jacobsen	à 60 —	32
					792

Udskrevne ifølge Lov af 24de Marts 1899.

		Fra Afgangsklasse.	Fra 1ste Klasse.	Fra 2den Klasse.	Fra 3die Klasse.	I alt.
Udskrevne den 1ste Maj	{ Dreng	12	19	7	1	39
	{ Piger	14	17	11	6	48
Udskrevne den 1ste November	{ Dreng	6	23	5	2	36
	{ Piger	2	14	8	1	25
	Tilsammen	34	73	31	10	148
	I Procent	23	49,3	20,9	6,8	

Hjælpeklasser for svagt begavede Børn.

Forsøgene med Hjælpeklasser for svagt begavede Børn har været fortsatte. De tidligere oprettede Klasser har fortsat deres Arbejde, og der blev ved Begyndelsen af Skoleåret 1902—03 oprettet 3 ny Klasser paa Vester-, Nørre- og Østerbro. Der har været anbragt mellem 15 og 20 Børn i hver Klasse, og Lærerne har haft Frihed til at tillemppe Undervisningen efter Børnenes Tary uden Hensyn til den for jævnaldrende Børn gældende Undervisningsplan. Ved at sætte Fordringerne betydeligt ned har det i alle Henseender vist sig at være et Gode, man har gjort Børnene, idet de med ganske enkelte Undtagelser har faaet Lyst til deres Skole og har udviklet sig langt mere, end de vilde have gjort, om de havde siddet i de almindelige Klasser.

De indlemmede Distrikter.

Skolerne i de ved Lovene af 3die April 1900 (sammenholdt med Indenrigsministeriets Bekendtgørelse af 18de April s. A.) **fra den 1ste Jannar 1901 i Københavns Kommune indlemmede Distrikter**

Under 10de Oktober 1900 havde Direktionen anmodet Magistraten om at foranledige, at Kommunalbestyrelsen hos Ministeriet for Kirke- og Undervisningsvæsenet vilde søge udvirket, at der i Henhold til de ovennævnte Loves § 15 og 14 gaves Udsættelse indtil videre, dog ikke ud over 1ste Januar 1904, med Hensyn til Gennemførelsen i de nævnte Sogne af de for Skolevæsenet i København gældende Regler, og under 20de Februar 1901 meddelte Magistraten Direktionen, at Ministeriet under 14de s. M. havde givet sin Tilladelse til den ønskede Udsættelse.

Under 27de November 1901 fremsendte imidlertid Skoledirektøren til Direktionen Forslag om allerede fra 1ste Maj 1902 at regne at søge den for det københavnske Skolevæsen gældende Undervisningsplan gennemført i samtlige indlemmede Distrikter (Forslaget findes trykt i Tillæg til Københavns Borgerrepræsentanters Forhandlinger 1901—1902 S. 490—499), og Direktionen, der i det hele kunde tiltræde dette Forslag, anmodede derefter under 13de December s. A. Magistraten om for det løbende Aar at søge bevilget det til Gennemførelsen af Forslaget nødvendige Beløb af 37,442 Kr. 57 Øre.

Den samlede Magistrat tiltraadte Direktionens Indstilling og henstillede i Skrivelse af 17de December s. A. til Borgerrepræsentationen at bifalde, at det ommeldte Beløb bevilgedes.

Under 6te Januar 1902 henvistes Sagen i Borgerrepræsentationen til et Udvalg paa 7 Medlemmer, og i Borgerrepræsentationens Møde den 24de Februar s. A. behandledes den af dette Udvalg afgivne Betynkning, i hvilken det indstilledes til Forsamlingen at vedtage Magistratens Forslag, saaledes som det maa forstaas, naar det sammenholdes med Skoledirektørens Skrivelse, nemlig:

- I. at den for det københavnske Skolevæsen gældende Undervisningsplan fra 1ste Maj 1902 indføres i samtlige indlemmede Distrikter saaledes, at der gives Børnene det samme Timetal i de forskellige Klasser som i København, at Undervisningsplanen for København straks gennemføres i yngste Klasse, og at der i de øvrige Klasser undervises efter en Plan, der tager det nødvendige Hensyn til den Plan, hvorefter Børnene er blevne underviste i de lavere Klasser,
- II. at Skolen i Utterslev nedlægges, og at Børnene der henvises til Brøndshøjs og Frederikssundsvejens Skoler,
- III. at der ansættes Inspektører ved følgende Skoler:
 1. Øresundsvejens Skole med Filial,
 2. Centralskolen i Sundbyerne med Filial,
 3. Valby Skole,
 4. Frederikssundsvejens Skole,
 5. Brøndshøj Skole,
 og at disse Inspektører sættes paa det Gagetrin, der svarer til deres nuværende Indtægter, samt at de rykker op paa det næste Gagetrin den 1ste Januar 1905,
- IV. at der ansættes Viceinspektører ved Frederikssundsvejens Skole, Valby Skole og Øresundsvejens Skole, Viceinspektricer ved Centralskolen i Sundbyerne, Valby Skole og Frederikssundsvejens Skole, og at der til denne Plans Gennemførelse paa Skolevæsenets Budget for 1902 opføres et Beløb af 37,442 Kr. 57 Øre.

Udvalgets enkelte Indstillinger saavel som Indstillingen i dens Helhed ansaas derefter uden Afstemning for tiltraadt.

1. Valby Skole.

Antal af Elever i Aarets Løb samt disses Fordeling i Klasserne.

Skolen talte 1ste Januar	932	Elever, hvoraf	513	Drenge og	419	Piger.
Tilgangen i Aarets Løb har været	383	— , —	199	—	—	184
Afgangen i Aarets Løb har været	203	— , —	111	—	—	92
Skolen talte ved Aarets Udgang	1112	— , —	601	—	—	511

Eleverne var ved Aarets Udgang fordelte i 36 Klasser, af hvilke 19 var Drengeskoler, 16 Pigeklasser og 1 blandet Klasse.

Børnetallet i Klasserne ved Aarets Slutning var følgende: Drengeskoler: 1 A 29, 1 B 30, 2 A 31, 2 B 23, 2 C 25, 3 A 34, 3 B 33, 3 C 29, 4 A 34, 4 B 33, 4 C 35, 5 A 27, 5 B 30, 5 C 32, 5 D 29, 6 A 34, 6 B 35, 6 C 30, 6 D 29, 6 E (bl. Kl.) 19. Pigeklasser: 1 A 32, 1 B 34, 2 A 28, 2 B 26, 2 C 27, 3 A 37, 3 B 35, 4 A 37, 4 B 38, 5 A 34, 5 B 29, 5 C 29, 6 A 29, 6 B 30, 6 C 30, 6 D 25, 6 E (bl. Kl.) 11.

I Lærerpersonalet er der sket følgende Forandringer:

Den 1ste Maj fik Skolen samme Timetal som de københavnske Kommuneskoler. Samtidig udnævntes Lærer ved Matthæusgades Skole Fr. Jensen til Viceinspektør her og Lærerinde ved Skolen, Frk. E. Mortensen til Viceinspektrice. Endvidere ansattes 1ste Maj: Hr. K. Kristiansen, Timelærer i Gymnastik, 18 T.; Frk. Eberlin, Timelærerinde i Sang, 18 T.; Frk. H. Meyer, Timelærerinde i Gymnastik, 16 T.; medens Frk. Stribolt, som paa dette Tidspunkt havde 15 T. ved Istedgades Skole, fik tildelt 18 T. her. Den 1ste Juni ansattes Frk. M. Povlsen og 15de November Frk. C. Ulrich, begge som Timelærerinder med 26 T.; 1ste November overflyttedes Frk. Bartholdy fra Suhmshøjgades Skole hertil.

Skolens Lærere og Lærerinder.

	Gagegrad.	Timetal.		Gagegrad.	Timetal.
Inspektør: Seminarist P. R. Würst	3500 Kr.	8	12. Eksam. Lærerinde, Frk. P. Lindhardt	2000 Kr.	36
1. Seminarist Alfr. Nielsen	3000 —	36	13. Viceinspektrice, eksam. Lærerinde, Frk. E. Mortensen	2000 —	36
2. Viceinspektør, Seminarist Fr. Jensen	2700 —	36	14. Eksam. Lærerinde, Frk. A. Bartholdy	1700 —	37
3. Seminarist Chr. Beyerholm	2700 —	36	15. Eksam. Lærerinde, Frk. J. Christensen	1600 —	36
4. Seminarist Chr. Jensen	2400 —	36	16. Eksam. Lærerinde, Frk. D. Sønderbye	1600 —	36
5. Seminarist J. Permin	1800 —	27	17. Eksam. Lærerinde, Frk. M. Volkertzen	1600 —	36
6. Seminarist Vald. Jensen	1800 —	42	18. Eksam. Lærerinde, Frk. Møller	1600 —	36
7. Seminarist M. Eriksen	1800 —	39	19. Eksam. Lærerinde, Fru Nielsen	1500 —	24
8. Seminarist Johs. Hansen	1800 —	42	20. Eksam. Lærerinde, Frk. G. Grandjean	1500 —	36
9. Gymnastiklærer E. Nielsen	à 80 Ø.	20	21. Eksam. Lærerinde, Frk. Vorbech	1400 —	36
10. Gymnastiklærer K. Kristiansen	à 60 —	20	22. Eksam. Lærerinde, Frk. Gjerding	à 60 Ø.	36
11. Tegnelærer A. Hansen	à 60 —	21	23. Eksam. Lærerinde, Frk. M. Farre	à 60 —	36
			24. Eksam. Lærerinde, Frk. A. Dahl	à 60 —	36
			25. Eksam. Lærerinde, Frk. A. Larsen	à 60 —	36
		363	26. Eksam. Lærerinde, Frk. H. Grandjean	à 60 —	36
			27. Eksam. Lærerinde, Frk. Stribolt	à 60 —	22
			28. Eksam. Lærerinde, Frk. M. Povlsen	à 60 —	35
			29. Eksam. Lærerinde, Frk. C. Ulrich	à 60 —	26
			30. Lærerinde i Sang, Frk. Eberlin	à 60 —	19
			31. Gymnastiklærerinde Meyer	à 60 —	18

Udskrevne ifølge Lov af 24de Marts 1899.

		Fra Afgangsklasse.	Fra 1ste Klasse.	Fra 2den Klasse.	Fra 3die Klasse.	I alt.
Udskrevne den 1ste Maj	{ Drenge.....	>	14	7	2	23
	{ Piger	>	16	4	4	24
Udskrevne den 1ste November.....	{ Drenge.....	>	16	6	>	22
	{ Piger	>	10	3	>	13
	Tilsammen...	>	56	20	6	82
	I Procent...	>	68,3	24,4	7,3	

2. Frederikssundsvejens Skole.

Antal af Elever i Aarets Løb samt disses Fordeling i Klasserne.

Skolen talte 1ste Januar.....	631	Elever, hvoraf	341	Drenge og	290	Piger.
Tilgangen i Aarets Løb har været	388	— , —	196	— -	192	—
Afgangen i Aarets Løb har været.....	218	— , —	106	— -	112	—
Skolen talte ved Aarets Udgang	801	— , —	431	— -	370	—

Eleverne var ved Aarets Udgang fordelte i 28 Klasser, af hvilke 15 var Drengeskoler, 13 Pige-skoler.

Børnetallet i Klasserne ved Aarets Slutning var følgende: Drengeskoler: 1ste Kl. 35, 2 A 25, 2 B 26, 3 A 36, 3 B 34, 4 A 28, 4 B 29, 5 A 33, 5 B 21, 5 C 22, 6 A 29, 6 B 28, 6 C 26, 6 D 25, 6 E 34. Pige-skoler: 1ste Kl. 26, 2 A 23, 2 B 29, 3 A 30, 3 B 29, 4 A 31, 4 B 25, 5 A 29, 5 B 30, 6 A 30, 6 B 31, 6 C 27, 6 D 30.

I Lærerpersonalet er der sket følgende Forandringer:

Den 1ste Maj udnævntes Lærer ved Jagtvejens Friskole, Semin., Cand. phil. C. Hammer til Viceinspektør, Lærerinde her ved Skolen, Fru V. Ellingsen til Viceinspektrice. Frk., Cand. phil. M. C. C. Harboe forflyttedes fra St. Hans Gades Skole hertil. Oversergent G. Gullaksen, der var ansat i Brøndshøj, og Sergent Christiansen overtog Gymnastiktimerne i Drengeskolerne. Samtidig ansattes Semin. J. J. Nielsen, Frk. G. Schrøder, Haandgerningslærerinde, Frk. B. Larsen, Lærerinde i Sang, Frk. M. Jensen og Gymnastiklærerinde, Frk. A. Petersen. Den 15de Maj ansattes Frk. A. M. Larsen. Den 1ste November forflyttedes Gymnastiklærer Christiansen til Sundbyerne, og hans Timer overtoges af Gymnastiklærer M. V. Andersen. Samtidig ansattes Semin. C. Jensen og Haandgerningslærerinde, Frk. C. A. Jensen.

Skolens Lærere og Lærerinder.

Inspektør: Seminarist C. Christensen	Gagegrad. Timetal.	13.	Cand. phil., Frk. A. Harboe.....	Gagegrad. Timetal.
2600 Kr. 9		14.	Eksam. Lærerinde, Frk. M. Larsen	1500 — 36
1. Viceinspektør, Seminarist, Cand. phil. C. Hammer	2700 — 36	15.	Viceinspektrice, eksam. Lærerinde, Fru V. Ellingsen	1500 — 36

	Gagegrad.	Timetal.		Gagegrad.	Timetal.
2. Seminarist C. Winther	2100 Kr.	36	16. Eksam. Lærerinde, Fru T. Mortensen.....	1400 Kr.	36
3. Seminarist J. H. Bonfils.....	1800 —	42	17. Eksam. Lærerinde, Frk. K. Knudsen à 60 Ø.		36
4. Seminarist J. P. Kryger-Jensen..	1800 —	36	18. Eksam. Lærerinde, Frk. B. Andersersen.....	à 60 Ø.	36
5. Seminarist J. L. Jørgensen	1500 —	42	19. Eksam. Lærerinde, Frk. M. Petersen	à 60 —	36
6. Seminarist A. R. V. Nielsen	à 60 Ø.	42	20. Eksam. Lærerinde, Frk. G. Schrøder	à 60 —	29
7. Seminarist J. P. C. Hansen - Tybjerg.....	à 60 —	38	21. Eksam. Lærerinde, Frk. A. C. Larsen	à 60 —	23
8. Seminarist A. V. Ingebrigtsen ...	à 60 —	42	22. Lærerinde i Sang, Frk. M. Jensen	à 60 —	9
9. Seminarist J. J. Nielsen	à 60 —	35	23. Gymnastiklærerinde, Frk. A. Petersen	à 60 —	14
10. Seminarist C. Jensen	à 60 —	28	24. Haandgerningslærerinde, Frk. B. Larsen	à 60 —	19
11. Gymnastiklærer G. Gullaksen	à 60 —	18	25. Haandgerningslærerinde, Frk. C. A. Jensen	à 60 —	18
12. Gymnastiklærer M. V. Andersen .	à 60 —	12			
		416			364

Udskrevne ifølge Lov af 24de Marts 1899.

		Fra Afgangsklasse.	Fra 1ste Klasse.	Fra 2den Klasse.	Fra 3die Klasse.	I alt.
Udskrevne den 1ste Maj	{ Drengene.....	»	13	6	»	19
	{ Piger	»	11	11	»	22
Udskrevne den 1ste November.....	{ Drengene.....	»	8	9	1	18
	{ Piger	»	12	8	2	22
	Tilsammen...	»	44	34	3	81
	I Procent...	»	54,8	42	3,7	

3. Brøndshøj Skole.

Antal af Elever i Aarets Løb samt disses Fordeling i Klasserne.

Skolen talte 1ste Januar.....	382	Elever, hvoraf	187	Dreng	og	195	Piger.
Tilgangen i Aarets Løb har været	208	— , —	117	—	—	91	—
Afgangen i Aarets Løb har været.....	97	— , —	45	—	—	52	—
Skolen talte ved Aarets Udgang.....	493	— , —	258	—	—	235	—

Eleverne var ved Aarets Udgang fordelt i 19 Klasser, af hvilke 8 var Drengeskoler, 8 Pige-skoler og 3 blandede Klasser.

Børnetallet i Klasserne ved Aarets Slutning var følgende: Drengeskoler: 1ste Kl. 15, 2den Kl. 36, 3 A 26, 3 B 19, 4 A 31, 4 bl. Kl. 11, 5 A 34, 5 bl. Kl. 18, 6 A 26, 6 B 25, 6 bl. Kl. 17. Pige-skoler: 1ste Kl. 21, 2 A 24, 2 B 17, 3die Kl. 32, 4 A 30, 4 bl. Kl. 12, 5 A 31, 5 bl. Kl. 10, 6 A 25, 6 B 18, 6 bl. Kl. 15.

I Lærerpersonalet er der sket følgende Forandringer:

Fra Aarets Begyndelse nyansattes eksam. Lærerinde, Frk. E. Torbensen og eksam. Lærerinde, Frk. A. Knudsen, hver med 36 Timer. Fra 1ste Maj flyttedes hertil Seminarist J. K. Sørensen fra Friskolen i Baadsmannsstræde og Seminarist J. V. Tørning fra Friskolen i Hindegade. Endvidere nyansattes fra samme Dato Tegnelærer A. Ottesen med 10 Timer, Lærerinde i Sang, Frk. M. Jensen med 12 Timer og Gymnastiklærerinde, Frk. A. Petersen med 10 Timer. Endelig nyansattes fra 1ste September Seminarist A. Kühnmünch med 4 Timer, der 1ste November forøgedes til 22 Timer, og fra sidstnævnte Dato nyansattes Haandgerningslærerinde, Frk. E. Larsen med 18 Timer.

Skolens Lærere og Lærerinder.

	Gagegrad.	Timetal.		Gagegrad.	Timetal.
Inspektør: Seminarist E. Larsen..	3200 Kr.	9	9. Eksam. Lærerinde, Fru K. Andersen.....	1400 Kr.	36
1. Seminarist J. K. Sørensen	3000 —	40	10. Eksam. Lærerinde, Fru H. Møller à 60 Ø.		28
2. Seminarist J. V. Tørning	2100 —	42	11. Haandgerningslærerinde, Fru N. Larsen	à 60 —	20
3. Seminarist V. Møller.....	1800 —	36	12. Eksam. Lærerinde, Frk. B. Hansen à 60 —		36
4. Seminarist K. Jensen.....	à 60 Ø.	37	13. Eksam. Lærerinde, Frk. L. Munch à 60 —		36
5. Cand. phil. J. Hansen.....	à 60 —	42	14. Eksam. Lærerinde, Frk. A. Knudsen à 60 —		36
6. Gymnastiklærer G. Gullaksen	à 60 —	22	15. Eksam. Lærerinde, Frk. E. Torbensen	à 60 —	36
7. Tegnelærer A. Ottesen	à 60 —	10	16. Lærerinde i Sang, Frk. M. Jensen à 60 —		12
8. Seminarist A. Kühnmünch	à 60 —	22	17. Gymnastiklærerinde, Frk. A. Petersen	à 60 —	10
		260	18. Haandgerningslærerinde, Frk. E. Larsen	à 60 —	18
					268

Udskrevne ifølge Lov af 24de Marts 1899.

		Fra Afgangsklasse.	Fra 1ste Klasse.	Fra 2den Klasse.	Fra 3die Klasse.	I alt.
Udskrevne den 1ste Maj	{ Drengene.....	>	6	1	1	8
	{ Piger	>	13	>	>	13
Udskrevne den 1ste November	{ Drengene.....	>	8	1	>	9
	{ Piger	>	6	7	>	13
Tilsammen...		>	33	9	1	43
I Procent...		>	76,74	20,93	2,33	

4. Øresundsvejens Skole.

Antal af Elever i Aarets Løb samt disses Fordeling i Klasserne.

Skolen talte 1ste Januar.....	1394	Elever, hvoraf	1292	Dreng	og	102	Piger.
Tilgangen i Aarets Løb har været	654	—	—	654	—	—	—
Afgangen i Aarets Løb har været.....	436	—	—	334	—	102	—
Skolen talte ved Aarets Udgang	1612	—	—	1612	—	—	—

Eleverne var ved Aarets Udgang fordelte i 51 Klasser.

Børnetallet i Klasserne ved Aarets Slutning var følgende: Afgkl. 35, 6 A 38, 6 B 37, 6 C 39, 5 A 32, 5 B 31, 5 C 32, 5 D 32, 5 E 32, 4 A 31, 4 B 30, 4 C 29, 4 D 34, 4 E 33, 4 F 30, 4 G 29, 4 H 29, 4 I 27, 4 J 27, 3 A 33, 3 B 34, 3 C 32, 3 D 34, 3 E 34, 3 F 29, 3 G 33, 3 H 33, 2 A 34, 2 B 32, 2 C 31, 2 D 31, 2 E 30, 2 F 30, 2 G 29, 2 H 30, 2 I 30, 2 J 31, 2 K 29, 1 A 28, 1 B 31, 1 C 29, 1 D 29, 1 E 28, 1 F 29, 1 G 35, 1 H 34, 1 I 30, 1 J 32, 1 K 35, 1 L 34, 1 M 35.

I Lærerpersonalet er der sket følgende Forandringer:

Til Viceinspektør ved Skolen blev Lærer ved Raadmandsgades Skole, Seminarist O. E. C. Magnussen udnævnt den 1ste Maj. Samtidig fik Seminarist N. E. Farre, før ansat ved Istedgades Skole, og Seminarist L. C. Laursen ved Larslejstrædes Skole, deres Timer her, og Cand. theol. C. F. Hassager, der før havde Timer ved Baadsmændsstrædes Skole, fik fuldt Timetal her. Endvidere fik følgende Lærere og Lærerinder faste Timer ved Skolen: Cand. theol. V. R. Harder, Seminaristerne A. F. Andersen, C. C. Funck og A. H. Pedersen samt Frkn. A. Mikkelsen, V. E. Olson, A. J. Kohsel og Fru Fanny Hostrup-Schultz. Skolens Gymnastiktimer overtoges af Stabssergent F. F. F. Lauritzsen, Sergent Fabricius Rasmussen og Sergent Chr. Christiansen. Lærerinde i Sang, Fru Møller fik sine Timer samlede ved Pigeskolen i Frankrigsgade, og hendes Timer her fordeltes mellem Syngelærerne O. Mikkelsen, ansat ved Istedgades Skole, og Lauritz Christiansen. Af Tegnetimerne ved Skolen overtog Frk. T. G. Herdahl ved Vibenshus Skole 26. Frk. H. Lundbye fik sine Timer samlede ved Drengeskolen, og Frk. A. Søby overgik til Pigeskolen. Timerne i de den 1ste November oprettede Klasser gaves dels til Seminarist A. A. Larsen, 19, og Frkn. A. J. Rasmussen og A. J. Thorsen, hver 18, og dels til de af Skolens Lærere og Lærerinder, der ikke havde fuldt Timetal.

Skolens Lærere og Lærerinder.

	Gagegrad.	Timetal.		Gagegrad.	Timetal.
Inspektør: Seminarist J. P. J. Pleth	3800	Kr. 7	28. Eksam. Lærerinde, Frk. M. Dahl.	1600	Kr. 36
1. Viceinspektør, Seminarist O. E. C. Magnussen	2100	— 36	29. Eksam. Lærerinde, Frk. M. Høyer Petersen.....	1500	— 36
2. Seminarist P. J. Nørgaard	2100	— 36	30. Eksam. Lærerinde, Frk. D. Jensen	1400	— 36
3. Seminarist J. B. Østergaard.....	2100	— 36	31. Eksam. Lærerinde, Frk. J. Halvorsen	1400	— 36
4. Seminarist, Løjtnant J. Petersen.	2100	— 38	32. Eksam. Lærerinde, Frk. J. Larsen	1400	— 36
5. Seminarist, Løjtnant P. Petersen.	2100	— 36	33. Eksam. Lærerinde, Frk. V. Madsen	1400	— 36
6. Gymnastiklærer, Stabssergent F. F. Lauritzsen	1800	— 42	34. Eksam. Lærerinde, Frk. M. H. Hansen.....	1400	— 36
7. Seminarist L. Chr. Laursen	1500	— 42	35. Eksam. Lærerinde, Frk. B. Volkertzen	à 60 Ø.	36
8. Seminarist N. E. Farre.....	1500	— 36	36. Eksam. Lærerinde, Frk. I. Andersen.....	à 60 —	36
9. Seminarist H. Chr. Thomsen	1500	— 37	37. Eksam. Lærerinde, Frk. H. Lundbye	à 60 —	36
10. Seminarist C. Th. Frølich.....	1500	— 40	38. Eksam. Lærerinde, Frk. M. Jepsen	à 60 —	36
11. Seminarist O. M. Corneliussen...	1500	— 39	39. Tegnelærerinde, Frk. T. G. Herdahl	à 75 —	26
12. Syngelærer H. J. Gutfeld.....	1500	— 21			
13. Seminarist E. Søby	1500	— 36			
14. Seminarist J. Christensen	1500	— 36			
15. Seminarist H. Hansen	1500	— 36			
16. Gymnastiklærer, Fabr. Rasmussen. à 70 Ø.	42				

	Gagegrad.	Timetal.		Gagegrad.	Timetal.
17. Cand. theol. C. F. Hassager.....	à 60 Ø.	36	40. Eksam. Lærerinde, Fru F. Ho-		
18. Seminarist E. Dirchsen.....	à 60 —	36	strup-Schultz.....	à 60 Ø.	30
19. Seminarist Alfr. Henriksen.....	à 60 —	36	41. Eksam. Lærerinde, Frk. A. Mik-		
20. Seminarist A. F. Andersen.....	à 60 —	28	kelsen.....	à 60 —	27
21. Seminarist C. C. Funck.....	à 60 —	22	42. Eksam. Lærerinde, Frk. V. E.		
22. Cand. theol. V. R. Harder.....	à 60 —	29	Olson.....	à 60 —	27
23. Seminarist A. H. Pedersen.....	à 60 —	28	43. Eksam. Lærerinde, Frk. A. J.		
24. Gymnastiklærer Chr. Christiansen.	à 60 —	18	Kohsel.....	à 60 —	24
25. Syngelærer O. Mikkelsen.....	à 75 —	7	44. Eksam. Lærerinde, Frk. A. J.		
26. Seminarist A. A. Larsen.....	à 60 —	19	Rasmussen.....	à 60 —	18
27. Syngelærer Laur. Christiansen ...	à 60 —	9	45. Eksam. Lærerinde, Frk. A. J.		
			Thorsen.....	à 60 —	18
		864			566

Udskrevne ifølge Lov af 24de Marts 1899.

	Fra Afgangs- klasse.	Fra 6te Klasse.	Fra 5te Klasse.	Fra 4de Klasse.	Fra 3die Klasse.	Fra 2den Klasse.	I alt.	
Udskrevne den 1ste Maj.....	{ Dreng.....	12	30	27	5	5	1	80
	{ Piger.....	>	>	>	>	>	>	>
Udskrevne den 1ste November.....	{ Dreng.....	>	67	14	9	>	>	90
	{ Piger.....	>	>	>	>	>	>	>
Tilsammen...		12	97	41	14	5	1	170
I Procent...		7,1	57,1	24,1	8,2	2,9	0,6	

5. Centralskolen.

Antal af Elever i Aarets Løb samt disses Fordeling i Klasserne.

Skolen talte 1ste Januar.....	1269	Elever, hvoraf	102	Dreng	og	1167	Piger.
Tilgangen i Aarets Løb har været.....	684	— , —	"	—	—	684	—
Afgangen i Aarets Løb har været.....	408	— , —	102	—	—	306	—
Skolen talte ved Aarets Udgang.....	1545	— , —	"	—	—	1545	—

Eleverne var ved Aarets Udgang fordelt i 47 Klasser.

Børnetallet i Klasserne ved Aarets Slutning var følgende: Afgkl. 33, 6 A 36, 6 B 32, 6 C 30, 5 A 34, 5 B 33, 5 C 35, 5 D 32, 5 E 32, 5 F 32, 5 G 34, 4 A 33, 4 B 33, 4 C 35, 4 D 35, 4 E 33, 4 F 32, 4 G 31, 3 A 36, 3 B 36, 3 C 35, 3 D 34, 3 E 36, 3 F 34, 3 G 35, 2 A 36, 2 B 33, 2 C 35, 2 D 33, 2 E 30, 2 F 27, 2 G 35, 2 H 30, 2 I 28, 1 A 30, 1 B 30, 1 C 32, 1 D 32, 1 E 34, 1 F 38, 1 G 35, 1 H 26, 1 I 26, 1 J 37, 1 K 36, 1 L 36, 1 M 25.

I Lærerpersonalet er der sket følgende Forandringer:

Den 1ste Maj blev eksam. Lærerinde, Fru A. K. Møller ved Dronningensgades Friskole udnævnt til Viceinspektrice her ved Skolen, og samtidig forflyttedes følgende Lærere og Lærerinder hertil: Seminarist C. T. Christensen fra Baadsmannsstrædes Friskole og Prinsessegades Betalingskole, Frkn. A. Søby fra Øresundsvejens Drengeskole, A. Krogh fra Vestervoldgades Betalingskole, M. Aaby fra Oehlenschlägersgades Friskole, Gymnastiklærerinderne, Frk. G. E. Schack fra Hellig Kors Kirkes, Sølvgades og Larslejstrædes Skoler, Frk. H. Bache fra Prinsessegades Betalingskole. Følgende eksam. Lærerinder fik faste Timer: Frkn. M. v. Benzon, E. R. Petersen, A. G. A. F. Nissen, J. M. Thomsen, A. C. Prahl, E. J. E. T. Hansen, S. Klint, F. B. C. Wolff, Lærerinde i Sang, Fru O. T. Møller fik sine Timer samlede her ved Skolen, Frk. J. H. Lundbye overgik til Drengeskolen, og Seminarist J. K. Sørensen forflyttedes til Brøndshøj. Den 1ste Juli byttede Frk. F. B. C. Wolff 26 Timer med Fru M. Knudsen ved Dronningensgades Friskole. Ved de den 1ste November oprettede Klasser fik eksam. Lærerinder, Frkn. J. Bumbeck 18 Timer, C. Herskind 18 Timer, Haandgerningslærerinde, Fru A. Rasmussen 12 Timer, og Resten af Timerne fordeltes mellem de Lærerinder, der ikke havde fuldt Timetal. Ved Aarets Udgang erholdt Gymnastiklærerinde, Frk. H. Bache efter Ansøgning sin Afsked.

Skolens Lærere og Lærerinder.

	Gagegrad.	Timetal.		Gagegrad.	Timetal.
Inspektør: Seminarist H. P. Bruun	3800 Kr.	7	6. Lærerinde, Frk. H. M. Petersen	2000 Kr.	36
1. Seminarist H. P. Knudsen	3000	— 36	7. Lærerinde, Frk. L. Michaelsen	1900	— 36
2. Seminarist, Cand. phil. F. L. Andersen	3000	— 36	8. Lærerinde, Fru A. M. Voerberg	1900	— 36
3. Seminarist C. T. Christensen	2400	— 41	9. Eksam. Lærerinde, Fru A. M. Knudsen	1700	— 26
4. Seminarist A. P. Voerberg	2400	— 36	10. Eksam. Lærerinde, Fru E. Andersen	1600	— 36
5. Syngelærer H. J. J. Gutfeld	1500	— 15	11. Eksam. Lærerinde, Frk. A. Søby	1600	— 36
		171	12. Eksam. Lærerinde, Frk. A. J. Petersen	1500	— 36
			13. Viceinspektrice, eksam. Lærerinde, Fru A. K. Møller	1400	— 36
			14. Eksam. Lærerinde, Frk. H. Østerbol	1400	— 36
			15. Eksam. Lærerinde, Fru J. C. N. Jensenius	1400	— 36
			16. Eksam. Lærerinde, Frk. J. Nielsen	1400	— 36
			17. Eksam. Lærerinde, Frk. E. M. Brødsgaard	1400	— 36
			18. Haandgerningslærerinde, Fru J. C. Fabricius	1400	— 36
			19. Haandgerningslærerinde, Frk. M. Staal	1400	— 36
			20. Gymnastiklærerinde, Frk. G. E. Schack	à 60 Ø.	32
			21. Gymnastiklærerinde, Frk. H. Bache	à 60	— 16
			22. Eksam. Lærerinde, Frk. A. Krogh	à 60	— 36
			23. Eksam. Lærerinde, Frk. A. M. Jørgensen	à 60	— 36
			24. Eksam. Lærerinde, Frk. M. Marschall	à 60	— 36
			25. Eksam. Lærerinde, Frk. M. K. Schjorden	à 60	— 36
			26. Eksam. Lærerinde, Frk. R. Østerbol	à 60	— 36
			27. Eksam. Lærerinde, Frk. M. A. Fachlam	à 60	— 36
			28. Eksam. Lærerinde, Fru A. Specht	à 60	— 36

	Gagegrad.	Timetal.
29. Eksam. Lærerinde, Frk. H. Henriksen	à 60 Ø.	36
30. Eksam. Lærerinde, Frk. M. Aabye	à 60 —	36
31. Eksam. Lærerinde, Frk. E. K. Petersen	à 60 —	30
32. Eksam. Lærerinde, Frk. A. G. A. F. Nissen	à 60 —	28
33. Eksam. Lærerinde, Frk. J. M. Thomsen	à 60 —	28
34. Eksam. Lærerinde, Frk. J. S. A. Klint	à 60 —	31
35. Eksam. Lærerinde, Frk. A. C. Prahll	à 60 —	32
36. Eksam. Lærerinde, Frk. E. J. E. T. Hansen	à 60 —	35
37. Eksam. Lærerinde, Frk. A. F. M. v. Benzon	à 60 —	29
38. Lærerinde i Sang, Fru O. T. Møller	à 60 —	18
39. Eksam. Lærerinde, Frk. I. J. Bumbeck	à 60 —	18
40. Eksam. Lærerinde, Frk. C. Herskind	à 60 —	18
41. Haandgerningslærerinde, Fru A. F. A. Rasmussen	à 60 —	12
		1145

Udskrevne ifølge Lov af 24de Marts 1899.

	Fra Afgangsklasse.	Fra 6te Klasse.	Fra 5te Klasse.	Fra 4de Klasse.	Fra 3die Klasse.	I alt.
Udskrevne den 1ste Maj..... { Drenge.....	18	39	29	14	2	102
{ Piger						
Udskrevne den 1ste November..... { Drenge.....	10	33	12	7		62
{ Piger						
Tilsammen...	28	72	41	21	2	164
I Procent...	17,1	43,9	25	12,8	1,2	

De private Skoler i de indlemmede Distrikter.

I de indlemmede Distrikter fandtes i Januar 1903 følgende private Skoler:

Valby. *Valby private Pigeskole* (Valhøjsvej 12), bestyret af Fru Anne Petersen. Den talte 1ste Januar 1903 99 Elever, fordelte i 5 Klasser og en Børnehave. Betalingen er 2½—5 Kr. maanedlig.

Sundbyerne. 1. *Klaumans Skole* (Frankrigsgade 10), bestyret af Knud de Klauman; den talte i Januar 1903 190 Elever, 160 Drenge og 30 Piger, fordelte i 9 Klasser; den forbereder til almindelig Forberedelseseksamen, dog uden Demissionsret. Skolebetalingen 2—10 Kr.

2. Frk. *Jacobsens Skole* (Frankrigsgade 5), bestyret af Frk. Emma Marie Jacobsen; talte 1ste Januar 1903 110 Elever, 77 Piger og 33 Drenge, fordelte i 5 Klasser. Skolebetalingen 2—3½ Kr.

3. Fru *Amalie Berthelsens Skole* (Hallandsgade 11), bestyret af Fru A. Berthelsen; talte Januar 1903 121 Piger, fordelte i 7 Klasser. Skolebetalingen $2\frac{1}{2}$ — $3\frac{1}{2}$ Kr.

4. Frk. *A. Rasmussens Skole* (Dyvekes Allé 3). Elevantal 60: 44 Piger og 16 Drengene, fordelte i 4 Klasser. Skolebetalingen 2—4 Kr.

5. *St. Annæ Skole*, bestyret af Cand. theol. & mag. Niels Hansen; tæller 40 Elever, 23 Drengene og 17 Piger, fordelte i 3 Klasser. Skolebetalingen: højst 1 Kr. maanedlig, mange Gratister.

Desuden har Fru *Lundstrøm* en Pigeskole i Islandsgade 20 paa 26 Elever, 18 Piger og 8 Drengene, og Frk. *Christine Stilling* en lignende i Woltersgade 3 paa 17 Elever, 11 Piger og 6 Drengene.

Den kommunale Belønnings- og Betalingskole.

A. Belønningskolen.

Til Optagelsesprøven meldte der sig 128 Elever; heraf var 79 fra Betalingskolerne (16 optoges) og 49 fra Friskolerne (9 optoges).

De nyoptagne Elevers Forældres Livsstilling:

Haandværksmestre, Detailhandlere, Værtshusholdere o. l.	9
Bogholdere, Assistenten, Kontorister, Lærere o. l.	»
Portnere, Politibetjente, Bude og andre underordnede Funktionærer	7
Haandværkssvende, Fabrikarbejdere, Opvartere o. l.	7
Enker og andre uden bestemt Levevej	2

Elevernes samlede Antal er 85 (1ste—4de Realklasse).

Timefordelingen er følgende:

	1. Realkl.	2. Realkl.	3. Realkl.	4. Realkl.		1. Realkl.	2. Realkl.	3. Realkl.	4. Realkl.
	Timer.	Timer.	Timer.	Timer.		Timer.	Timer.	Timer.	Timer.
Religion	2	2	1	1	Matematik	3	3	5	5
Dansk	5	4	4	3	Regning	3	3	2	2
Tysk	6	4	3	3	Skrivning	2	2	1	»
Historie	3	2	2	4	Tegning	2	2	1	»
Geografi	2	2	2	2	Sang	2	2	1	1
Naturhistorie	2	2	2	2	Gymnastik	4	4	4	4
Engelsk	»	4	5	5	Fysik	»	»	2	3

B. Betalingskolen.

Antallet af Elever var den 1ste Januar 260, fordelte i 11 Klasser (1ste—8de Klasse).

Med Hensyn til de i Skolen ved det ny Skoleaars Begyndelse optagne Elevers tidligere Undervisning var:

6 tidligere underviste i offentlige Fri- og Betalingskoler,
2 tidligere underviste i private Borger- og Realskoler samt Forberedelsesskoler,
26 ikke tidligere underviste.

De nyoptagne Elevers Forældres Livsstilling:

Haandværksmestre, Detailhandlere, Værtshusholdere o. l.	14
Bogholdere, Assistenten, Kontorister, Lærere o. l.	8
Portnere, Politibetjente, Bude og andre underordnede Funktionærer	7
Haandværkssvende, Fabrikarbejdere, Opvartere o. l.	4
Enker og andre uden bestemt Levevej	1

Timefordelingen vil ses af følgende Tabel:

	8de Klasse.	7de Klasse.	6te Klasse.	5te Klasse.	4de Klasse.	3die Klasse.	2den Klasse.	1ste Klasse.
Religion	2	2	2	2	2	2	2	2
Dansk	4	5	6	6	8	8	9	10
Tysk	4	3	4	5	>	>	>	>
Engelsk	2	2	>	>	>	>	>	>
Historie	3	2	2	2	2	3	>	>
Geografi	2	2	2	2	2	2	2	>
Naturhistorie	2	2	2	2	2	2	1	>
Matematik	3	3	3	>	>	>	>	>
Fysik	2	2	>	>	>	>	>	>
Regning	3	3	4	5	6	6	6	5
Skrivning	2	2	2	2	3	3	3	4
Tegning	3	3	2	2	3	>	>	>
Sang	1	2	2	2	2	2	2	2
Gymnastik	3	3	3	3	3	3	3	3
I alt...	36	36	34	33	33	31	28	26

Skolens Lærere og Lærerinder:

1. Inspektør, Cand. theol. Preben Kistrup: Religion 8, 4—2 Realkl., Dansk 4—2 Realkl.	17	Timer.
2. Frk. A. Andersen: Religion, Dansk og Naturhistorie 4 Kl., Regning 5 B, 4 og 1 Kl., Naturhistorie 3 Kl.	30	—
3. Frk. I. Esmann: Religion og Dansk 3 og 1 Kl., Geografi 4 og 3 Kl.	26	—
4. Fru J. Hansen: Skrivning i hele Skolen, Tysk 6 B	36	—
5. Fru J. Udsen: Sang 4—1 Kl.	8	—
6. Frk. A. M. Wegener: Religion, Dansk, Regning 2 Kl., Historie 3 Kl.	20	—
7. Tegnelærer O. Bergh: Tegning 3 Realkl., 7 A B, 6 A B, 5 A B	15	—
8. Cand. theol. H. V. Branth: Religion 7 A og 6 A B, Historie 3 og 2 Realkl., 6 A B	14	—
9. Mag. scient. A. Bøving: Naturhistorie 4 og 3 Realkl.	4	—
10. Cand. phil. A. Gether: Matematik og Engelsk i Realklasserne, Regning 4 og 3 Realkl., Engelsk 8 Kl.	36	—
11. Seminarist, Stud. mag. H. C. Hansen: Matematik 6 A B, Fysik 7 A B, Regning 1 Realkl. og 5 A	18	—
12. Cand. phil. Chr. Jensen: Matematik 8 og 7 A B, Fysik 4 og 3 Realkl., 8 Kl., Engelsk 7 A B, Regning 8 og 6 A B	31	—
13. Cand. theol. M. Jepsen: Historie 5 B og 4 Kl.	4	—
14. Cand. phil., Seminarist J. Jørgensen: Geografi i 4—2 Realkl. og 8 Kl., Naturhistorie 8, 7 A B, 6 A B, 5 A B og 2 Kl. samt 2 og 1 Realkl., Regning 7 A B og 2 Realkl.	36	—
15. Gymnastiklærer O. Liebetau: Gymnastik i hele Skolen, undtagen 4 og 2 Kl.	32	—
16. Tegnelærer A. Lubich: Tegning 8 og 4 Kl., 2 og 1 Realkl.	10	—
17. Cand. theol. & mag. J. Mogensen: Dansk 8, 6 B og 5 A, Tysk 4—2 Realkl., 7 A B og 6 A ..	36	—
18. Cand. theol. O. Nielsen: Dansk 7 A B og 5 B, Tysk 8 og 5 A, 1 Realkl.	31	—
19. Cand. theol. E. Starup: Dansk 6 A, Historie 5 A, Geografi 5 B og 2 Kl., Regning 3 Kl.	18	—
20. Cand. theol. P. Theil: Religion 7 B, 5 A B og 1 Realkl., Dansk 1 Realkl., Geografi 5 A, Tysk 5 B	20	—
21. Syngelærer C. Udsen: Sang i hele Skolen, undtagen 4—1 Kl.	19	—
22. Cand. theol. E. Aabye: Historie 4 og 1 Realkl., 8 og 7 A B, Geografi 7 A B, 6 A B og 1 Realkl., Gymnastik 4 og 2 Kl.	30	—

I alt... 491 Timer.

1ste Januar fik Cand. phil., Seminarist J. Jørgensen fast Ansættelse.

Internatet paa Vesterfælledvej.

Den 1ste Januar 1902 var Antallet af Drengene 26. I Aarets Løb indkom 62 og udgik 61, saa der var 27 ved Aarets Slutning. Opholdsdagenes Antal var 9139 (i 1899 naaedes det hidtil højeste Antal 9227. Gennemsnittallet for de sidste 18 Aar var omtrent 8300). For hver Dag i Aaret har Antallet af Drengene været i Gennemsnit over 25, skønt Pladsen er beregnet til 24.

Til- og Afgang i de enkelte Maaneder har været saaledes:

	Tilgang.		Afgang.	Antal i Maanedens Slutning.
	Tidligere Aar.	1902.		
Januar	93	3	3	26
Februar	88	8	8	26
Marts	96	4	4	26
April	79	1	7	20
Maj	138	4	4	20
Juni	104	8	2	26
Juli	49	>	>	26
August	30	6	5	27
September	152	9	10	26
Oktober	163	9	9	26
November	121	9	9	26
December	78	1	>	27
	1191	62	61	

Skolerne, hvorfra Drengene indlagdes:	Tidligere Aar.	1902.	I alt.
Chorlottegades Betalingskole.....	55	>	55
Gasværksvejens —	34	1	35
Matthæusgades —	38	2	40
Nørre Allés —	29	>	29
Nansensgades —	14	>	14
Prinsessegades —	14	>	14
Sølvgades —	17	>	17
Vestervoldgades —	51	1	52
Østerfarimagsgades —	1	>	1
Baadsmadsstrædes Friskole.....	107	3	110
Enghavevejens —	16	1	17
Frederikssundsvejens —	1	>	1
Haderslevgades —	19	5	24
Hellig Kors Kirkes —	14	3	17
Hindegades —	130	4	134
Husungades —	21	1	22
Istedgades —	42	>	42
Jagtvejens —	32	2	34
Kapelvejens —	51	4	55
Larslejstrædes —	69	>	69
Ny Vestergades —	43	2	45
Raadmandsgades —	27	3	30
Randersgades —	15	>	15
Ryesgades —	75	5	80
St. Hans Gades —	45	4	49
Sjællandsgades —	57	3	60
Suhmsgades —	50	9	59
Oehlenschlägersgades —	55	6	61
Øresundsvejs —	>	2	2
Østre Gasværks —	3	1	4
Den nedlagte St. Hans Torvs Friskole.....	28	>	28
— — Nørrevolds —	6	>	6
— — Ekstraskole	10	>	10
Vajsenhuset.....	2	>	2
Opfostringshuset.....	2	>	2
Private Skoler	8	>	8
Kellers Aandssvageanstalter	1	>	1
Politiet.....	2	>	2
Fattigvæsenet.....	7	>	7
	1191	62	1253

Drengenes Alder ved Ankomsten:

	Tidligere Aar.	1902.	I alt.	Procent.
Fyldt 7 Aar	16	>	16	ca. 1
— 8 —	44	2	46	4
— 9 —	91	1	92	8
— 10 —	164	4	168	14
— 11 —	250	12	262	21
— 12 —	312	24	336	27
— 13 —	268	17	285	23
— 14 —	34	2	36	2
— 15 —	1	>	1	>
Alder uvis (fra før 1884)	11	>	11	0,8
	1191	62	1253	

Gennemsnitsalderen for de indkomne Drengene er mellem 11 og 12 Aar.

Af de indkomne 62 Drengene blev 49 anbragte for første, 10 for anden og 3 for tredje Gang.

For Skulkeri, forbundet med større eller mindre Vagabondering og i 17 Tilfælde med Udeblivelse om Natten, indlagdes 47, for Skulkeri og højere Grad af Uærlighed 12, for Skulkeri og Ildspasættelse 1, for Tyveri alene 1 og for trodsig Opførsel 1.

I Henseende til Drengenes Familieforhold stiller Tallene sig saaledes: 34 havde begge Forældre, 19 kun Moder, 7 kun Fader, 1 havde Stedmoder, og 1 var anbragt i Pleje.

De udskrevne Drenges Anbringelse ved Afgang:

	Tidligere Aar.	1902.	I alt.	Procent.
Tilbage til Skole og Hjem	876	45	921	ca. 75
Konfirerede fra Internatet	88	5	93	7
Sendte til Holsteinsminde	34	>	34	2
— - Flakkebjerg	23	>	23	2
— - Landerupgaard	5	5	10	1
— - Bøgildgaard	16	>	16	1
— - Godhavn	2	>	2	>
— - Himmelbjerggaard	5	>	5	>
Andet Sted anbragte	113	4	117	9
Afgaaet ved Døden	1	>	1	>
Overgaaede til Fattigvæsenet	2	2	4	3
	1165	61	1226	

Om de i Aaret 1901 udskrevne 71 Drengene kan meddeles: Af de 54, der hjemsendtes, har de 33 opført sig tilfredsstillende (en af dem har faaet Flidsbelønning i Skolen), 1 er anbragt paa Himmelbjerggaard, 1 paa Børnehjem, 3 er satte i Pleje paa Landet, 3 skulkede noget, men forblev i Hjemmet, og 13 maatte atter paa Internatet for Skulkeri. Disse sidstes Hjem er alle mere eller mindre uheldige, og de fleste af Børnene er svagt begavede. De allerfleste af de 16, der anbragtes paa Landet („andet Sted“), gaar det godt med. Kun et Par af dem er der intet hørt om; men der er god Grund til at tro, at der intet er i Vejen. Det er jo ikke altid de daarligste, der anbringes paa Landet; men det er dem, som Forældrene vil give Lov til at komme derud.

Undervisningen foregaar om Formiddagen. Fagene er Almueskolens. Forstanderen har 9 ugentlige Timer, Læreren 18. Hertil kommer Tilsynet under Lektielesningen, som foregaar efter endt Arbejde, samt Husandagten om Søn- og Helligdage.

Arbejdet uden for Skoletiden sker altsaa især om Eftermiddagen, om Sommeren mest i Haven, om Vinteren paa Arbejdsstuen. Men Børnene udfører i øvrigt al Slags Husgerning.

Sundhedstilstanden har som sædvanlig været god.

Disciplinen. Med Undtagelse af nogle Absentationer ved Juletid har Aaret ellers været roligt i denne Henseende.

Der er ikke i noget tidligere Aar fra Forældre sket saa mange Anmodninger som i dette om at faa Børnenes Ophold forlænget saa meget som muligt. Dette kan vel nok udlægges som Udslag af forøget Fattigdom eller Ligegyldighed i Hjemmet, men kan dog ogsaa tyde paa Tillid til Internatet.

Ved Udgangen af Aaret var følgende Funktionærer ansatte: Forstander *H. Nielsen* og Lærer *P. C. Poulsen*; desuden en Betjent og en Husholderske.

Skolen paa St. Johannes Stiftelsen.

Skolen er bestemt for de paa St. Johannes Stiftelsen anbragte skolepligtige Børn.

Skolen talte 1ste Januar 1902	61	Elever (33 Dreng, 28 Piger).
Tilgang i Aarets Løb	145	— (84 — 61 —).
Afgang i Aarets Løb	182	— (102 — 80 —).
Skolen talte 31te December 1902	24	— (15 — 9 —).

Antallet af skolepligtige Børn, der i Løbet af Aaret har nydt Undervisning i Skolen for kortere eller længere Tid, har saaledes været 206 (117 Dreng, 89 Piger).

Af de 145, der er blevet optagne i Aarets Løb, var:

106	fra Kjøbenhavns Kommuneskoler,
12	fra Landet,
25	ej før underviste,
1	fra privat Skole,
1	fra Internatet.

Af de 182 Børn, som er afgaaede fra Skolen, er:

51	vendte tilbage til Kjøbenhavns Kommuneskoler,
84	bortsendte i Pleje paa Landet,
13	anbragte i Børnehjem,
5	konfirmerede fra Skolen,
27	hjemsendte til Forsørgelseskommunen,
2	til private Skoler.

Ved Skolen underviser Seminarist *S. Marcussen* og eksam. Lærerinde, Fru *Anna Hartvig*.

Den daglige Undervisningstid er i Sommerhalvaaret fra Kl. 8—11, i Vinterhalvaaret fra 9—12.

De kommunale Fortsættelseskursus i Skoleaaret 1902—1903.

Af de paa Skoledirektionens Kontor og paa Kommuneskolerne i Tidsrummet fra 28de August til 13de September afhentede Blanketter tilbageleveredes 1162 i udfyldt Stand (i Fjor 1529), 502 for mandlige og 660 for kvindelige Elever.

Begæringerne om Undervisning paa de forskellige Kursus fordelte sig saaledes:

Mandlige Elever.		Kvindelige Elever.	
Alm. Kursus	180	Alm. Kursus	222
Bogføring	21	Bogføring	159
Matematik	31	Maskinskrivning	36
Engelsk	117	Engelsk	102
Tysk	153	Tysk	141
	502		660

Til Undervisning i Husholdning og Madlavning meldte sig 289 Elever (i Fjor 302).

Af de mødte Elever havde 18 mandlige og 24 kvindelige Elever tidligere modtaget Undervisning i Tysk paa Kommunens Kursus og 13 mandlige og 19 kvindelige Elever i Engelsk.

Begæringerne om Undervisning i de forskellige Bydele fordelte sig saaledes:

Mandlige Elever.		Kvindelige Elever.	
K. (med C.)	234	K. (med C.)	340
N.	97	N.	143
V.	92	V.	86
Ø.	79	Ø.	91
	502		660

Holdene fordeltes saaledes:

Larslejlstrædes Skole.

Tilsynsførende: Hr. Albert Jensen.

Kvindelige Elever.

Alm. Kursus	5	Hold	med 125	Elever.
Bogføring	4	—	— 80	—
Maskinskrivning	2	—	— 36	—
Engelsk	4	— (deraf 1 Fortsætterhold) ...	— 80	—
Tysk	5	— (— 1 —) ...	— 102	—
I alt... 20 Hold			med 423 Elever.	

Nansensgades Skole.

Tilsynsførende: Hr. S. Pallisgaard og Hr. S. Bech.

Mandlige Elever.

Alm. Kursus	4	Hold	med 101	Elever.
Bogføring	1	—	— 21	—
Matematik	2	—	— 33	—
Engelsk	3	— (deraf 1 Fortsætterhold) ...	— 56	—
Tysk	5	— (— 1 —) ...	— 94	—
I alt... 15 Hold			med 305 Elever.	

St. Hans Torvs Skole.

Mandlige Elever.

Tilsynsførende: Hr. Møller-Lund.

Alm. Kursus	2	Hold med 51	Elever.
Engelsk	2	— — 39	—
Tysk	2	— — 38	—
I alt... 6 Hold med 128 Elever.			

Kvindelige Elever.

Tilsynsførende: Hr. H. Lützhøft.

Alm. Kursus	3	Hold med 72	Elever.
Bogføring	3	— — 59	—
Engelsk	1	— — 22	—
Tysk	2	— — 39	—
I alt... 9 Hold med 192 Elever.			

Ny Vestergades Skole.

Tilsynsførende: Hr. H. Wilster.

Mandlige Elever.

Alm. Kursus	1	Hold med 26	Elever.
Engelsk	1	— — 22	—
Tysk	1	— — 21	—
I alt... 3 Hold med 69 Elever.			

Kvindelige Elever.

Alm. Kursus	1	Hold med 25	Elever.
Bogføring	1	— — 20	—
I alt... 2 Hold med 45 Elever.			

Følgende Lærere og Lærerinder ansattes:

Lærer J. Agergaard.....	Bogføring.
Lærerinde, Frk. A. K. Andersen.....	Dansk og Regning.
Lærerinde, Frk. A. M. E. Andersen.....	Regning.
Kommunelærer Kjartan Andersen.....	Dansk.
Kommunelærer H. C. Andersen.....	Dansk.
Cand. mag. S. Bech.....	Tysk.
Frk. M. Blicher.....	Dansk.
Cand. mag. A. Bricka.....	Engelsk.
Frk. R. Berg.....	Engelsk.
Assistent C. Christensen.....	Bogføring.
Cand. theol., Kommunelærer C. C. S. Christiansen.....	Tysk.
Kommunelærer N. F. Dahl.....	Bogføring.
Pastor emer., Kommunelærer A. Dahlberg.....	Dansk.
Fru Emmy Drachmann.....	Tysk.
Kommunelærerinde, Frk. M. Eckhardt.....	Skrivning.
Cand. theol. H. Egede.....	Dansk.
Kommunelærer M. Eriksen.....	Skrivning.
Cand. mag. E. Erslev.....	Engelsk.
Kommunelærer H. Funch.....	Skrivning.
Lærerinde, Frk. S. Faber.....	Tysk.
Kommunelærer Fisker.....	Dansk.
Cand. theol. Guntel.....	Dansk.
Sproglærerinde, Frk. D. Hackewill.....	Engelsk.
Assistent M. Hansen.....	Bogføring.
Cand. mag. J. O. Holbech.....	Tysk.
Frk. Iverson.....	Skrivning.
Kommunelærer, Translatør J. H. Jensen.....	Engelsk.
Kommunelærer Gabriel Jensen.....	Regning.
Kommunelærerinde, Frk. M. Jørgensen.....	Skrivning.
Frk. Kalisch.....	Engelsk.
Lærerinde, Frk. A. Klingberg.....	Dansk.
Kommunelærer C. G. Krønchel.....	Regning.
Frk. E. Langballe.....	Tysk.
Lærerinde, Frk. M. Langhoff.....	Tysk.
Kommunelærer C. Larsen.....	Maskinskrivning.
Cand. mag., Kommunelærer Lundby.....	Regning.
Kommunelærer V. Lyngø.....	Regning.
Kommunelærer I. Mikkelsen.....	Tysk.
Fru A. Lützhöft.....	Dansk.
Cand. mag., Kommunelærerinde, Frk. N. Mortensen.....	Dansk.
Cand. mag. L. Müller.....	Tysk.
Kommunelærer Müller-Geil.....	Skrivning.
Kommunelærerinde, Fru A. Møller.....	Regning.
Kommunelærer C. J. Møller.....	Engelsk.
Cand. phil., Kommunelærer Chr. Nielsen.....	Dansk.
Kommunelærer K. J. Nielsen-Aaby.....	Dansk.
Fru A. Nissen.....	Bogføring.
Cand. mag. Victor Petersen.....	Engelsk.
Cand. mag., Biblioteksassistent C. Petersen.....	Dansk.
Kommunelærer V. E. Petersen.....	Skrivning.
Lærerinde, Frk. de la Porte.....	Tysk.
Cand. math. Ad. Pfeiffer.....	Matematik.
Kommunelærer, Translatør Robdrup.....	Tysk.
Lærerinde, Frk. E. Ryberg.....	Dansk.
Cand. jur., Kommunelærer H. Th. Rützebeck.....	Dansk.
Cand. phil., Kommunelærer S. Schjøler.....	Dansk.
Frk. L. Schjøtt.....	Engelsk.
Frk. E. Schwabe.....	Tysk.

Af de mandlige Elever var:

24,9	pCt. udgaaede af Kommuneskolernes Afgangskl.
49,6	— — — — 1ste Kl.
12,2	— — — — 2den —
1,78	— — — — 3die —
11,75	— — — — andre Skoler.

19,77 pCt. havde tidligere modtaget Undervisning paa „de komm. Fortsættelseskursus“.

Af de kvindelige Elever var:

32	pCt. udgaaede af Kommuneskolernes Afgangskl.
41,9	— — — — 1ste Kl.
15,2	— — — — 2den —
0,2	— — — — 3die —
10,7	— — — — andre Skoler.

21,1 pCt. havde tidligere modtaget Undervisning paa „de komm. Fortsættelseskursus“.

Frafald og Forsømmelser.

Elevernes Antal var:

1ste Oktober 1902	1123	1ste Februar 1903	932
1ste November —	1106	1ste Marts —	874
1ste December —	1047	1ste April —	816
1ste Januar 1903	995	30te April —	784

I Gennemsnit pr. Maaned 959 Elever.

Frafaldet:

i Oktober	1,5	pCt. (i Fjor 1,6 pCt.)
i November	5,4	— (i — 5,4 —)
i December	4,9	— (i — 4,4 —)
i Januar	6,3	— (i — 8 —)
i Februar	6,2	— (i — 7,3 —)
i Marts	6,6	— (i — 7,5 —)
i April	3,9	— (i — 3,8 —)

I Gennemsnit pr. Maaned 4,97 pCt.

I alt fra 1ste Oktober 1902 til 30te April 1903 30,2 pCt. (i Fjor 32,5 pCt.).

Af de mandlige Elever faldt	32,2	pCt. fra (i Fjor 37,3 pCt.)
— kvindelige —	28,7	— — (i — 28,9 —)

Frafaldet har været størst i Engelsk, 34,3 pCt. (i Fjor 41,9 pCt.). I Tysk faldt 26,1 pCt. af Eleverne fra (i Fjor 36,9 pCt.).

Der forsømtes 2888 Gange paa Grund af Sygdom.
— — 1247 — med anden gyldig Grund.
— — 269 — uden gyldig Grund.

I alt... 4404 Forsømmelser.

Dette giver i Gennemsnit pr. Maaned for hver Elev:

0,43	Forsømmelser paa Grund af Sygdom (i Fjor 0,39).
0,19	— — med anden gyldig Grund (i Fjor 0,23).
0,04	— — uden gyldig Grund (i Fjor 0,02).

I alt... 0,66 Forsømmelser (i Fjor 0,64).

I hele Undervisningstiden 4,62 Forsømmelser for hver Elev (i Fjor 4,48).

Ligesom de foregaaende Aar har der af d'Hrr. Læger Arendrup, Esmann, Jessen, Kiær og Thulstrup været holdt Foredrag over „praktisk Samaritergerning“, 6 for hvert Hold (4 kvindelige og 2 mandlige Hold).

Skoleaaret sluttede den 30te April, og enhver Elev, der har fulgt Undervisningen til Ende, har modtaget et Certifikat, som viser, i hvilke Fag vedkommende har modtaget Undervisning.

Skoler, som ganske bestaar ved egne Midler.

1. De forenede Kirkeskoler.

I Aaret 1902 indkom 303 Andragender om Optagelse i Skolen, 167 for Drengene og 136 for Piger, der var saaledes fordelte:

Fra Kommunens Belønnings- og Betalingsskole ..	2 Drengene,	> Piger, deraf optoges	> Drengene og	> Piger.
— Charlotttegades Betalingsskole	8	6	2	2
— Prinsessegades —	14	6	1	2
— Gasværksvejens —	6	8	»	1
— Matthæusgades —	2	4	»	1
— Nørre Allés —	20	8	2	»
— Sølvgades —	9	9	3	2
— Vestervoldgades —	10	8	4	3
— Vibenshus —	3	4	1	2
— Nansengades —	3	3	1	2
— Østerfarimagsgades —	9	7	1	1
— Baadsmadsstrædes Friskole	6	»	1	»
— Dronningensgades —	»	2	»	»
— Enghavevejens —	1	2	1	1
— Haderslevgades —	5	3	1	»
— Hellig Kors Kirkes —	»	8	»	1
— Hindegades —	2	2	1	»
— Husungades —	»	»	»	»
— Istedgades —	7	4	2	3
— Jagtvejens —	3	2	»	»
— Kapelvejens —	3	1	»	»
— Larslejstrædes —	2	7	»	3
— Ny Vestergades —	2	2	»	1
— Randersgades —	5	1	2	1
— Ryesgades —	7	3	1	»
— Raadmandsgades —	3	4	2	»
— Sjællandsgades —	3	»	1	»
— St. Hans Gades —	4	10	1	2
— Suhmsgades —	3	1	1	»
— Oehlenschlägersgades —	2	1	»	»
— Østre Gasværks —	4	3	1	1
— Private Skoler	19	17	1	1

Tilsammen... 167 Drengene, 136 Piger, deraf optoges 31 Drengene og 30 Piger.

Skolen talte ved Udgangen af 1902 242 Elever (122 Drengene og 120 Piger). Fra øverste Drengeklasse konfirmeredes i Efteraaret 27 og fra øverste Pige Klasse 31 Elever.

Skolens Lærere og Lærerinder (December 1902).

1. Inspektør, Dr. phil. Harald Rasmussen, Religion i 3 Drengekl., Dansk i 1, 2 og 4 Drengekl. samt 2 og 4 Pigeekl.	20	Timer.
2. Tegnelærer, Løjtnant C. Paustian, Tegning i 1—4 Drengekl.	14	—
3. Seminarist H. Wilster, Regning og Matematik 1—2 Drengekl.	13	—
4. Cand. theol. V. Vaupel, Religion 1, 2 og 4 Drengekl., Dansk 3—4 Drengekl.	21	—
5. Cand. mag. V. Rasmussen, Naturhistorie 1—4 Drengekl., Naturlære 1—2 Drengekl.	12	—
6. Kaligraf C. Sørensen, Skrivning i begge Skoler	26	—
7. Organist Geisler, Sang i begge Skoler	16	—
8. Gymnastiklærer E. Elmgreen, Gymnastik og Svømning 1—4 Drengekl.	8	—
9. Cand. theol. & mag. F. Rose, Tysk 1—3 Drengekl., Historie 1—4 Drengekl.	20	—
10. Cand. mag. G. Leidersdorff, Geografi i hele Drengeskolen	8	—
11. Seminarist P. Kock, Regning 3—4 Drengekl.	9	—
12. Stud. mag. Strubberg, Naturhistorie i 1—2 Pigeekl.	4	—
13. Førstelærerinde, eksam. Lærerinde, Frk. E. Wilhelmi, Religion 1—4 Pigeekl., Dansk 1 Pigeekl., Tysk 1—3 Pigeekl., Haandarbejde 3 Pigeekl., Regning 1—2 Pigeekl.	36	—
14. Eksam. Lærerinde, Frk. C. Olsen, Regning og Geografi 3—4 Pigeekl., Dansk 3 Pigeekl., Haandarbejde 1—2 Pigeekl.	29	—
15. Frk. Ida Andersen, Dansk 2 og 4 Pigeekl.	9	—
16. Cand. phil., Frk. Hilda Christiansen, Historie i hele Pigeskolen og Geografi i 1 og 2 Pigeekl. ..	12	—
17. Frk. Rosa Eilertsen, Haandarbejde i 4 Pigeekl.	7	—
18. Frk. Winding-Hansen, Gymnastik 1—4 Pigeekl.	8	—
	272	Timer.

Desuden underviser Cand. mag. Grønbæk Elever i 1 og 2 Drengekl. i Engelsk (3 Timer), og Musiker Petersen underviser 14 Elever i Violinspil (1 Time om Ugen).

Timefordelingen for de enkelte Klasser ses af følgende Tabel:

A. Drengeskolen.						B. Pigeskolen.					
Fagene.	Alder.				Timer.	Fagene.	Alder.				Timer.
	14—13	13—12	12—11	11—10			14—13	13—12	12—11	11—10	
	1ste Klasse	2den Klasse	3die Klasse	4de Klasse			1ste Klasse	2den Klasse	3die Klasse	4de Klasse	
Religion	2	2	3	3	10	Religion	3	3	3	3	12
Dansk	5	6	9	9	29	Dansk	5	5	6	6	22
Tysk	3	3	3	3	9	Tysk	2	2	2	2	6
Nordens Historie	2	1	2	2	7	Historie	2	2	2	2	8
Verdenshistorie	2	2	2	2	4	Geografi	2	2	2	2	8
Geografi	2	2	2	2	8	Naturkundskab	2	2	2	2	4
Naturhistorie	2	2	2	2	8	Regning	3	3	3	4	13
Naturlære	2	2	2	2	4	Skrivning	3	3	3	4	13
Matematik	4	3	3	3	7	Sang	2	3	2	2	8
Regning	3	3	4	5	15	Haandarbejde	6	6	7	7	26
Skrivning	2	3	3	5	13	Gymnastik	2	2	2	2	8
Geometrisk Tegning	2	2	2	2	6						
Frihaandstegning	2	2	2	2	8						
Sang	2	2	2	2	8						
Gymnastik	2	2	2	2	8						
I alt...	37	37	36	34	144	I alt...	32	32	32	32	128

Med Elevernes Flid og Opførsel har Skolen været tilfreds. Aarsprøvens mundtlige Del afholdtes den 22de—24de April. Angaaende Skolens Formue henvises til Bilagene.

2. Opfostringshuset.

Antallet af Elever var 1ste Januar 1902 82; ud gik ved Konfirmation 22, medens 24 optoges, saa at Antallet den 31te December 1902 var 84.

Undervisningen var ved Aarets Udgangen fordelt saaledes:

- | | |
|--|-----------|
| 1. Forstander, Professor Otto Jensen, ansat 9de Maj 1874, Religion 1—4 Kl., Historie 1 og 2 Kl. og Dansk 1—2 Kl. | 26 Timer. |
| 2. Skræddermester O. Kristensen, ansat 1ste August 1866, Haandgerning 1—4 Kl. | 6 — |
| 3. Cand. theol. A. T. Høj, 1ste inspektionshavende Lærer, ansat 15de Oktober 1891, Litteraturhistorie 1—2 Kl., Dansk 3 og Kl., Geografi 1—4 Kl., Historie 3—4 Kl., Naturhistorie 2 Kl. ... | 32 — |
| 4. Overgymnastiklærer i Marinen Thorstensen, ansat 1ste Maj 1885, Gymnastik og Dans 1—4 Kl. ... | 8 — |
| 5. Cand. theol. J. Marton, 2den inspektionshavende Lærer, ansat 1ste Maj 1893, Matematik 1—3 Kl., Naturlære 1—2 Kl., Tegning 1—4 Kl., Tysk 2, 3 og 4 Kl., Rundskrift 1 Kl. | 33 — |
| 6. Cand. theol. S. Herskind, 3die inspektionshavende Lærer, ansat 1ste Oktober 1899, Regning og Skrivning 1—4 Kl., Tysk 1 Kl., Naturhistorie 1, 3 og 4 Kl. | 34 — |
| 7. Syngelærer H. J. Larsen, ansat 1ste September 1900, Sang 1—4 Kl. | 4 — |

Timefordelingen for de enkelte Klasser ses af følgende Tabel:

Fagene.	1. Klasse.	2. Klasse.	3. Klasse.	4. Klasse.
Religion	2	2	3	3
Dansk	7	7	6	8
Historie	2	2	3	3
Geografi	2	2	2	2
Tysk	2	2	2	2
Naturlære	2	2	>	>
Naturhistorie	2	2	2	2
Geometri	2	2	>	>
Aritmetik	2	2	2	>
Regning	3	3	4	4
Skrivning	3	2	4	4
Tegning	3	3	3	3
Sang		2		2
Haandgerning	1	2	2	3
Gymnastik og Dans		4		4
I alt ...	39	39	39	40

Elevernes Flid og Opførsel har været tilfredsstillende.

Aarsprøvens mundtlige Del afholdtes den 17de og 18de April.

Gymnastikundervisningen i Kjøbenhavns Kommuneskoler.

Løbe-Nr.	Skolerne.	Antal Elever, der har deltaget i Undervisningen.		Antal Elever, der har været fritagne ifølge Lægeattest i 3 Mdr. eller længere.		Procent fritagne.	
		Drenge.	Piger.	Drenge.	Piger.	Drenge.	Piger.
1	Sølvgades Betalingsskole	708	425	19	11	2,7	2,6
2	Vester Voldgades	567	321	12	8	2,1	2,5
3	Nørre Allés	643	348	37	9	5,8	2,6
4	Prinsessegades	518	213	34	15	6,6	7,0
5	Nansensgades	656	292	34	8	5,2	2,8
6	Gasværksvejens	646	354	33	12	5,1	3,4
7	Østerfarimagsgades	638	486	17	25	2,7	5,3
8	Charlottegades	855	487	34	27	4	5,5
9	Matthæusgades	902	525	38	35	4,2	6,7
10	Vibenshus	644	390	35	18	5,4	4,6
11	Hindegades Friskole	715	463	17	8	2,4	1,7
12	Suhmsgades	651	330	9	15	1,4	4,5
13	Larslejstrædes	678	381	23	10	3,4	2,6
14	Baadsmadsstrædes	930	>	18	>	1,9	>
15	Oehlschlägersgades	537	385	16	17	3	4,4
16	Ny Vestergades	557	371	25	6	4,5	1,6
17	Kapelvejens	515	295	17	2	3,3	0,7
18	Sjællandsgades	631	365	16	8	2,5	2,2
19	St. Hans Gades	685	397	9	18	1,3	4,5
20	Ryegades	1081	658	34	15	3,2	2,3
21	Randersgades	602	380	28	17	4,7	4,5
22	Jagtvejens	519	337	22	14	4,2	4,2
23	Raadmandsgades	701	505	23	12	3,3	2,4
24	Husumgades	607	373	18	15	3	4
25	Istedgades	579	323	23	8	4	2,5
26	Dronningensgades	>	795	>	25	>	3,1
27	Hellig Kors Kirkes	768	532	38	22	4,9	4,1
28	Enghavevejens	661	400	12	16	4,9	4
29	Østre Gasværks	682	449	25	19	3,7	4
30	Haderslevsgades	568	415	14	19	2,5	4,6
31	Brøndshøj	291	153	7	5	2,4	3,8
32	Valby	596	295	14	7	2,8	2,4
33	Sundby Drengeskole	1606	>	31	>	1,9	>
34	— Pigeskole	>	814	>	23	>	2,8
35	Frederikssundsvejens Friskole	445	191	9	2	2	1
36	Kommunens Belønnings- og Betalingsskole	344	>	7	>	2	>
	Tilsammen...	22,726	13,449	748	471	2,4	3,5

- Anmærkninger.**
1. Alle Drenge og Pigerne af de 4 ældste Klasser har faaet Gymnastikundervisning 2 Timer om Ugen, dog ikke i Tiden fra først i Juni til lidt ind i September, da der blev øvet Badning og Svømning saavel med Drenge som med Piger af 10 Skoler, der ligger i Nærheden af Kjøbenhavns Kommunes Svømmeanstalt og Badeanstalten Helgoland.
 2. Naar Vejrliget var gunstigt, har de Skoler, der ligger i Nærheden af Stadens Fællede, de offentlige Legepladser i Grønningen, ved Enghaveplads og ved Nørrebro Jernbanestation, tillige øvet Langbold og ordnede Friluftlege.
 3. Den af Undervisningsministeriet i 1899 autoriserede Haandbog i Gymnastik er lagt til Grund ved Undervisningen.

Svømmeundervisningen i Københavns Kommuneskoler.

Svømmeanstalt.	Løbe-Nr.	Skolerne.	Antal Børn, der				Procentantal Svømmere.		Antal Bade ved			
			har deltaget i Undervisningen.		kan svømme uden Sele.				den obligatoriske Svømning til		den frivillige Svømning til	
			Drenge.	Piger.	Drenge.	Piger.	Drenge.	Piger.	Drenge.	Piger.	Drenge.	Piger.
Kjøbenhavns Kommunes Svømmeanstalt.	1	Matthæusgades Betalings-skole	671	380	54	5	8	1,3	6710	1520	3164	3042
	2	Gasværksvejens —	388	334	64	27	16,5	8,1	4519	3006	3282	2707
	3	Ny Vestergades Friskole	323	382	103	17	31,9	4,5	4030	3584	2489	2345
	4	Istedgades —	428	342	78	11	18,2	3,2	5466	2932	2811	1868
	5	Enghavevejens —	474	415	72	8	15,2	1,9	5596	3118	3050	2527
	6	Haderslevgades —	396	450	40	12	10,1	2,6	4469	3578	2359	2382
	7	Oehlenschlägersgades —	385	392	70	3	18,2	0,8	4059	2833	2541	2137
		Andre Skoler.....	>	>	>	>	>	>	>	>	5394	5294
		Sum...	3065	2695	481	83	15,7	3,1	34849	20571	25090	22302
Helgoland	8	Vibenshus Betalings-skole	416	389	155	48	37,3	12,3	4623	2815	2306	2640
	9	Randersgades Friskole.....	415	377	142	46	34,2	12,2	5396	2577	2436	1743
	10	Østre Gasværks —	460	449	251	54	54,5	12	7657	4917	4233	2965
		Andre Skoler.....	>	>	>	>	>	>	>	>	2991	2117
		Sum...	1291	1215	548	148	42,2	12,2	17676	10309	11966	9465
Sum for begge Svømmeanstalter...			4356	3910	1029	231	23,3	5,9	52525	30880	37056	31767

Anmærkninger. 1. Der er i alt givet følgende Antal Bade:
 paa Københavns Kommunes Svømmeanstalt 102,799
 — Helgoland 49,416

I alt... 152,215

deraf: til Drenge 89,568
 — Piger..... 62,647

152,215

2. Svømmetiden varede fra 2den Juni til 13de September.
 3. Københavns Kommunes Svømmeanstalt ved Vestre Gasværkshavn blev først færdig til Afbenyttelse den 25de Juni.

Denne store og vel indrettede Svømmeanstalt, i hvilken der samtidig kan være 500 Drenge i den ene og 500 Piger i den anden Afdeling, der hver har et Bade- og to Svømmebassiner, har gjort det muligt at lade saavel Drenge som Piger af 7 Skoler paa Vesterbro faa Del i Badning og Svømning i Saltvand de tre Svømmemaaneder i Stedet for Gymnastik.

Desuden har Børn af alle andre Kommuneskoler i København i deres Fritid haft Adgang til denne Svømmeanstalt, hvor der har været 4 Svømmelærere og 4 Svømmelærerinder til Stede ved Bassinerne for at tilse, vejlede og undervise Børnene.

I Ferien kunde Børnene bade og svømme paa begge Svømmeanstalter fra 10—12 og 2—4.

4. Tilslutning til den frivillige Svømning har i de sidste 5 Aar været saaledes:

Aar.	Antal Drenge.	Antal Piger.	I alt.
1898.....	9706	>	9706
1899.....	24876	>	24876
1900.....	29289	17712	47001
1901.....	40633	20424	61057
1902.....	37043	31767	68810

5. De 5 Skoler, der tidligere øvede Svømning ved Kigkuren, har i Sommer ikke kunnet deltage i den obligatoriske Svømning, da Pladsen er afleveret til Havnevæsenet, der foretager Ombygninger der.

Gymnastik- og Svømmeundervisningen i de private Skoler,

der direkte er underlagte Direktionen for Borger- og Almueskolevæsenet i Kjøbenhavn.

Løbe-Nr.	Skolerne.	Gymnastikundervisningen.						Svømmeundervisningen.					
		Antal Elever.		Antal fritagne.		Procentantal fritagne.		Antal Elever.		Antal Svømmere.		Procentantal Svømmere.	
		Drenge.	Piger.	Drenge.	Piger.	Drenge.	Piger.	Drenge.	Piger.	Drenge.	Piger.	Drenge.	Piger.
1	De forenede Kirkeskoler, Nørregade 37, K	122	120	3	7	2,5	5,8	114	»	41	»	36	»
2	Det kgl. Opfostringshus, Kalkbrænderivej 48, Ø	84	»	2	»	2,4	»	84	»	41	»	48,3	»
3	Den mosaiske Drengeskole, Skindergade 14, K	55	»	7	»	12,7	»	»	»	»	»	»	»
4	Karolineskolen, Pilestræde 48, K ...	»	55	»	4	»	7,3	»	»	»	»	»	»
5	Det forenede Velgørenhedsselskabs Skole, Aabenraa 29, K	91	»	3	»	3,3	»	»	»	»	»	»	»
6	St. Ansgars Kirkeskole for Drenge, Bredgade 67, K	37	»	2	»	5,4	»	»	»	»	»	»	»
7	St. Knuds katolske Drengeskole, Stenogade 2, V	47	»	2	»	4,3	»	»	»	»	»	»	»
8	St. Petri Drenge-Kirkeskole, Larslejrstræde 5, K	151	»	4	»	2,6	»	»	»	»	»	»	»
9	St. Petri Drenge-Realskole, Larslejrstræde 5, K	109	»	7	»	6,4	»	»	»	»	»	»	»
10	St. Petri Pigeskole, St. Pederstræde 4, K	»	135	»	42	»	31,1	»	»	»	»	»	»
11	Tysk reformert Skole, Gotersgade 109, K	33	35	4	2	12,1	5,7	»	»	»	»	»	»
12	Krebs' Forberedelsesskole for Drenge, Stockholmsgade 5, K	209	»	5	»	2,4	»	»	»	»	»	»	»
13	Fejlbergs Forberedelsesskole for Drenge, Rosenvængets Hovedvej ..	93	»	»	»	»	»	»	»	»	»	»	»
14	Frkn. Borums og Borns Døtreskole, Baggensgade 1, N	»	110	»	11	»	10	»	»	»	»	»	»
15	Rosenvængets Privatskole, Rosenvængets Allé 18, Ø	»	60	»	4	»	6,7	»	»	»	»	»	»
16	Frk. Jessens Borgerpigeskole, Wesselsgade 24, N	»	77	»	37	»	48	»	»	»	»	»	»
17	Den Bressendorff-Femmerske Seminariskole, Nørrebrogade 27	»	230	»	12	»	5,2	»	»	»	»	»	»
18	A. Nielsens Drengeskole, Ole Suhrsgade 18, K	23	»	3	»	13	»	»	»	»	»	»	»
19	Frk. N. Zahles Seminariskole, Linnésgade 8, K	»	225	»	8	»	3,1	»	»	»	»	»	»
20	Frk. Friis' Borgerpigeskole, Vesterbrogade 15, V	»	90	»	9	»	10	»	»	»	»	»	»
21	Frk. Lindewalds Borgerpigeskole, Vesterbrogade 60, V	»	55	»	»	»	»	»	»	»	»	»	»
22	Borger- og Realskolen i St. Kongensgade 67, K	249	»	15	»	6	»	»	»	»	»	»	»
23	A. Schmidts Borgerskole for Drenge, St. Kongensgade 31, K	121	»	5	»	4	»	»	»	»	»	»	»
	Tilsammen ...	1424	1192	62	136	4,4	11,4	198	»	82	»	41,4	»

Inspektørmøder.

Skoledirektøren har i Aarets Løb samlet Inspektørerne til Møder, henholdsvis den 12te Juni og den 15de December.

Paa disse Møder, for hvilke Dagsordenen forud var bekendtgjort, har bl. a. følgende Spørgsmaal været Genstand for Forhandling:

1. Børnenes Ferierejser.
2. Udlaan af Kommuneskolernes Gymnastiksale.
3. Om Tiden for Sommerferiens Begyndelse.
4. Renholdelse af Kommuneskolerne.

Paa Mødet den 15de December genvalgtes det staaende Udvalg af Inspektører (Hassager, Ellermann og Bondesen).

Skolelæger.

Der føres lægekyndigt Tilsyn med alle Kjøbenhavns offentlige Skoler.

Tilsynet har været fordelt saaledes mellem Skolelægerne:

Nansensgades	Skole	}	Dr. med. H. Adersen.	Husungades	Skole	}	
Hellig Kors Kirkes	—		Korpslæge H. Arendrup.	Jagtvejens	—		Læge C. C. Jessen.
Hindegades	—	}	Læge H. Chr. Binzer.	Kapelvejens	—	}	Læge Aage Kiær.
Sølvgades	—			Vibehus	—		
Ryesgades	—			Østre Gasværks	—		
Randersgades	—	}	Kredslæge K. Carøe.	Østerfarimagsgades	—	}	Læge Benny Meyer.
Prinsessegades	—			Gasværksvejens	—		
Baadsmadsstrædes	—	}	Dr. med. V. Esmann.	Raadmandsgades	—	}	Professor H. A. Nielsen.
Dronningensgades	—			Oehlenschlägersgades	—		
Matthæusgades	—	}	Professor Axel Hertel.	Vestervoldgades	—	}	Læge P. Panum.
Haderslevgades	—			Ny Vestergades	—		
Charlotttegades	—	}	Dr. med. P. Hertz.	Larslejrstrædes	—	}	Dr. med. E. A. J. Ravn.
Sjællandsgades	—			Suhmsgades	—		
Nørre Allés	—	}	Dr. med. H. Jacobæus.	Valby	—	}	Dr. med. E. Lundsgaard.
St. Hans Gades	—			Frederikssundsvejens	—		
Istedgades	—	}	Dr. med. A. Blume.	Brøndshøj	—	}	Dr. med. Fr. Tobiesen.
Enghavevejens	—			Øresundsvejens	—		
				Frankrigsgades	—		

Den 22de December samledes Skolelægerne til det aarlige Møde med Skoledirektøren.

Paa dette Møde drøftedes bl. a.:

- Skolelokalernes Renholdelse, særlig Anvendelsen af Dustless oil.
- Indførelsen af en ny Type af Skoleborde („Nürnberg-Bordet“).
- Gymnastiksalenes Benyttelse af fremmede.
- Smittefare ved Tavlesvampe.

Til Medlemmer af det staaende Udvalg valgtes Professor A. Hertel, Dr. med. H. Adersen (Genvalg) samt Læge Aage Kiær i Stedet for Kredslæge K. Carøe, der ikke ønskede at genvælges.

Resultaterne af de af Skolelægerne indsendte Skemaer for 1902 ses af følgende:

Af ny optagne Børn i 6te Klasserne er undersøgt 3496 Drengene og 3370 Piger; ved Undersøgelsen fandtes:

	Drengene.	Piger.	Tilsammen.
Utilfredsstillende Ernæringstilstand	544	497	1041
Lidelse af Sansorganerne	302	257	559
Andre Svagheder	381	340	721
I alt...	1227	1094	2321

Af Skolernes samtlige Elever (6te Klasser til Afgangsklasser) har til Undersøgelse af Lægerne været fremstillet 2087 Drengene og 2586 Piger, der har frembudt Lidelser af følgende Art:

	Drengene.	Piger.	Tilsammen.
Akute Infektionssygdomme	52	111	163
Tuberkulose	16	25	41
Skrofulose	52	66	118
Anæmi & Klorose	52	213	265
Hjertesygdomme	14	29	43
Hudsygdomme	444	596	1040
Øjensygdomme	349	335	684
Øre-, Næse-, Svælgsygdomme	303	360	663
Holdningsfejl	8	34	42
Andre kirurgiske Lidelser	483	383	866
Epilepsi, Korea etc.	10	16	26
Talefejl, Imbecilitet	76	36	112
Incontinentia urinæ s. alvi	23	11	34
Andre Svagheder	195	385	580
I alt...	2077	2600	4677

Kommissionen til Drøftelse af Undervisningsplanen.

Kommissionen, om hvis Sammensætning der har været givet den fornødne Meddelelse i Beretningen for Aaret 1900, holdt det første Møde den 11te Oktober 1900, det sidste den 18de September 1902. I alt har der været holdt 44 Møder.

Møderne, der i Regelen strakte sig over Tiden fra 12—3, lededes af Skoledirektøren og overværedes af Vice-Skoledirektørerne.

Kommissionen har været delt i Sektioner (paa 3 Medlemmer), der hver for sig har fremlagt et foreløbigt Udkast til Timefordeling og Undervisningsplan for det eller de til Sektionen henviste Fag, og disse Udkast har dannet Udgangspunktet for Kommissionens Forhandlinger angaaende Timefordelingen og Undervisningsplanen. Kommissionen har selv valgt Medlemmerne til de fem Sektioner, og Fagene har været saaledes fordelte imellem dem:

1. Religion: Frk. H. Petersen, Frk. Haunstrup, Hr. Kehler.
2. Dansk og Skrivning: Inspektør Hoffmann, Frk. Goldmann, Hr. Hammerich.
3. Regning, Matematik og Tysk: Inspektør Lassen, Frk. Anna Bruun, Hr. Arild Sørensen.
4. Historie og Geografi: Inspektør Hassager, Frk. Juul, Hr. Andersen.
5. Anskuelsesundervisning, Naturhistorie og Naturlære: Inspektør Thye, Frk. Aug. Fenger, Hr. Fr. Jensen.

Til Redaktionsudvalg valgte Kommissionen Inspektør Lassen, Frk. Aug. Fenger og Hr. Arild Sørensen, og dette Udvalg har efter de stedfundne Forhandlinger og Vedtagelser affattet den Betænkning, som, efter at være endelig godkendt af den samlede Kommission, afgaves under 18de September 1902.

Eksamensopgaver

ved de skriftlige Aarsprøver i Københavns offentlige Skoler April 1903.

Skrivning.

- 6te Klasse.** „Torsken lever i salt Vand“. Maa skrives enten med eet Ord paa hver Linie eller sammenhængende.
- 5te Klasse.** „Drengen og Pigen er ikke gode Venner“. „ikke“ kan udelades, dersom det ellers ikke kan staa paa een Linie.
- 4de Klasse.** „Julefesten falder midt om Vinteren i Aarets mørkeste Tid“. Skrives saa mange Gange, som Pladsen paa Papiret tillader.
- 3die Klasse.** »Luften er varm. Skoven er grøn. Gøgen kukker, og Droslen slaar. Det er Sommer. Nu har Storken faaet Unger; den flyver ud i Mosen og henter Frøer til dem. Høet staar i Stakke paa Markerne og i Engene. Sommerferien nærmer sig“.
- 2den og 1ste Klasse.** Afskrift efter Bog. Stykket vælges af Inspektøren i Klassens Læsebog.
I disse Klasser skrives paa næstnederste Linie: København den Marts 1903.
Paa nederste Linie skrives i 5—1 Klasserne: Hoved Nr. — Navn. — Kl.

Afgangsklassen.

Stil.

Efter Lærerens Valg gengives Indholdet af en Fortælling eller et Skuespil, der i Løbet af Skoleaaret er gennemgaaet med Børnene.

Drengesafgangsklassen.

Regning.

Formiddag.

1. En Mand, der skal rejse til Berlin, veksler 300 Kr. i tyske Penge. Hvor stort Beløb faar han, naar 1 Reichsmark er 89 Øre?
2. A har arbejdet med 2 Svende i 30 Dage à $9\frac{2}{3}$ Time, B med 5 Svende i 25 Dage à $10\frac{1}{2}$ Time. (A og B arbejder selv med og skal have Løn som Svende). Arbejdet betaales med 880 Kr. 20 Øre. Hvorledes skal denne Sum fordeles mellem A og B?
3. Et cylindrisk retstaaende Kar har en indvendig Radius af 24 Tommer og en indvendig Højde af 28 Tommer. Hvor mange Kubikfod rummer det?
Hvor meget vejer det Vand, der kan være i Karret, naar 1 Kubikfod Vand vejer 62 $\frac{1}{2}$?
4. Ved en Handel er der tjent 414 Kr. 72 Øre, Fortjenesten udgør $6\frac{1}{10}$ af Indkøbsprisen. Find Indkøbs- og Udsalgsprisen.
5. Til et Byggeforetagende indskydes af A, B, C og D i alt 15,360 Kr. Heraf beregnes $4\frac{1}{10}$ Skatter. Naar nu A af disse Skatter betaler 163 Kr. 20 Ø., B 207 Kr. 36 Ø., C og D hver Halvdelen af Resten, hvor meget har da hver indskudt til Bygningens Opførelse?

Eftermiddag.

1. En Mand, der skal rejse til Paris, veksler 300 Kr. i franske Penge. Hvor stort Beløb faar han, naar 1 Franc er 72 Øre?
2. Paa et Arbejde har A arbejdet i 5 Dage à 10 Timer, B i 8 Dage à $10\frac{1}{2}$ Time. Betalingen for hele Arbejdet er 46 Kr. 90 Ø. Hvor meget skal hver af dem have?
3. Hvor mange Tdr. Korn à $4\frac{1}{2}$, Kubikfod rummes i en retvinklet Kasse, der indvendig er 4 Alen lang. 1 Alen 3 Tommer bred og 1 Fod 5 Tommer høj?

4. En Hest er solgt med en Fortjeneste af 38 Kr. 72 Ø., Fortjenesten udgør 22 % af Indkøbsprisen.
 - a) Hvad har Hesten kostet Manden?
 - b) Hvad faar han for den?
5. Til Opførelsen af en Bygning giver A Fjerdedelen, B Femtedelen og C Resten. Bygningen lejes ud og indbringer i aarlig Leje 10 % af Købesummen, hvorved der aarlig tilfalder C 232 Kr. 32 Ø.; hvor meget har hver givet til Bygningens Opførelse?

Pigeafgangsklassen og 1ste Drengeklasse.

Regning.

Formiddag.

1. Til at beplante en Vejstrækning vil medgaa 1280 Træer, hvis Afstanden mellem disse skal være 12 Favne $1\frac{1}{3}$ Alen. Hvor mange Træer vil der medgaa, naar Afstanden kun skal være 10 Favne 2 Alen?
2. Et Tæppe, $5\frac{1}{3}$ Alen langt og $3\frac{3}{4}$ Alen bredt, har kostet 82 $\frac{1}{2}$ Kr. Hvor meget koster et Tæppe af samme Slags, naar det skal være $7\frac{1}{2}$ Alen langt og $4\frac{4}{5}$ Alen bredt?
3. En Mand køber en Klædning til 58 Kr., men faar ved kontant Betaling 4 % Rabat (Afslag).
 - a) Hvor stor er Rabatten?
 - b) Hvor meget betaler han for Klædningen?
4. a) $0,7 \times 100$. b) $0,7 : 100$.
5. a) $0,07 + 7,9 + 14,83 + 359,5 + 17$.
b) $0,1 : 0,488$ (2 Decimaler i Facit).
6. For Drengene. En Plads har Form som et Kvadrat, hvis Side er $40\frac{1}{2}$ Alen. Paa Pladsen er opført en Bygning, der er $27\frac{3}{4}$ Alen lang, $13\frac{1}{2}$ Alen bred. Hvor mange \square Alen er den øvrige Del af Pladsen?
6. For Pigerne. Hvor stor er Renten i 5 Maaneder af 6291 Kr. til 4 % p. a.?

Eftermiddag.

1. En Mark inddeles i Agre. Gøres hver af dem 6 Favne $2\frac{1}{4}$ Alen bred, kan der blive 25 Agre; hvor mange Agre bliver der, naar hver af dem skal have en Bredde af 9 Favne $1\frac{1}{8}$ Alen?
2. Til et Tag bruges 3000 Tagsten, der er $10\frac{1}{2}$ Tommer høje og $6\frac{1}{4}$ Tommer brede; hvor mange skal man bruge, dersom man vælger en anden Slags, der er $11\frac{2}{3}$ Tommer høje og $7\frac{1}{2}$ Tommer brede?
3. En Mand køber paa en Auktion for 46 Kr. 64 Ø. og skal tillige betale $12\frac{1}{2}$ % Salær (Auktionsomkostninger).
 - a) Hvor stort bliver Salæret?
 - b) Hvor stor bliver Regningen?
4. a) $0,3 \times 100$. b) $0,3 : 100$.
5. a) $99,2 \div 3,14 \div 4,775 \div 65,475$.
b) $1,009 \times 0,083$.
6. For Drengene. Hvor stor er Grundfladen af et Hus med Tilbygning, naar Huset er 32 Alen langt og $14\frac{3}{4}$ Alen bredt, og Tilbygningen er $12\frac{1}{2}$ Alen lang og bred?
6. For Pigerne. Hvor stor er Renten i 10 Maaneder af 5796 Kr. til $5\frac{1}{2}$ % p. a.?

1ste Klasse.

Stil.

Skriv et Brev til en Ven eller Veninde paa Landet. Fortæl først, hvordan du har det, og lidt om dit Hjem og din Skolegang, derefter om noget, du selv har oplevet eller set her i Byen.

Pigeklasserne.

Regning.

Formiddag.

1. Et Stykke Klæde, som ved Opmaalingen viste sig at indeholde $12\frac{1}{2}$ Alen, er købt for 71 Kr. Hvor meget maa man efter dette Forhold give for et Stykke, som er 3 Alen $3\frac{1}{2}$ Kvt. langt?

2. 6 Enere, 2 Hundredele og 5 Tusindele skrives som Decimalbrøk og som almindelig Brøk.
3. En Fedekalv vejer 192 \mathcal{H} og sælges for $25\frac{1}{2}$ Øre pr. \mathcal{H} . Hvor stor er Fortjenesten ved denne Handel, naar Kalven i Indkøb har kostet 8 Kr. 50 Ø. og den har drukket 400 \mathcal{H} sød Mælk à $4\frac{1}{4}$ Øre og 1600 \mathcal{H} skummet Mælk à $1\frac{1}{4}$ Øre pr. \mathcal{H} ?
4. I en Husholdning forbruges i Løbet af en Maaned: 7 \mathcal{H} Smør à 95 Øre, 19 Brød à 55 Øre, 8 \mathcal{H} Flæsk à 44 Øre, 10 \mathcal{H} Kød à 40 Øre, 5 \mathcal{H} Margarine à 55 Øre, 4 \mathcal{H} Fedt à 52 Øre, 2 \mathcal{H} Kaffe à 1 Kr. 35 Øre, 30 \mathcal{H} Sukker à 22 Øre, 76 Æg à 5 Øre, 44 Potter Mælk à 9 Øre, 16 \mathcal{H} Mel og Gryn à 11 Øre og forskellige andre Ting til et Beløb af 16 Kr. 51 Øre.
Hvor stor var hele Udgiften?

Prøv paa at stille det op saaledes:

7 \mathcal{H} Smør à 95 Øre.....Kr.....Øre.

19 Brød à 55 ØreKr..... Øre.

o. s. v.

idet du har Udregningerne staaende paa et andet Sted af Papiret.

Eftermiddag.

1. Naar $5\frac{1}{4}$ Alen Klæde er købt for 40 Kr. 32 Ø., hvor meget koster saa et Stykke af samme Slags paa 9 Alen $2\frac{1}{2}$ Kvarter?
2. Skriv 2 Enere, 7 Hundredele og 5 Tusindele som Decimalbrøk og som almindelig Brøk.
3. En Handelskone køber $5\frac{1}{2}$ Ol Sild à 1 Kr. 50 Ø. Hvor stor bliver hendes Fortjeneste, naar hun sælger 3 Sild for 10 Øre og i det hele giver 11 Sild bort som Tilgift?
4. I en Husholdning forbruges i Løbet af en Maaned: 7 \mathcal{H} Smør à 95 Øre, 19 Brød à 55 Øre, 8 \mathcal{H} Flæsk à 44 Øre, 10 \mathcal{H} Kød à 40 Øre, 5 \mathcal{H} Margarine à 55 Øre, 4 \mathcal{H} Fedt à 52 Øre, 2 \mathcal{H} Kaffe à 1 Kr. 35 Øre, 30 \mathcal{H} Sukker à 22 Øre, 76 Æg à 5 Øre, 44 Potter Mælk à 9 Øre, 16 \mathcal{H} Mel og Gryn à 11 Øre og forskellige andre Ting til et Beløb af 19 Kr. 20 Øre.
Hvor stor var hele Udgiften?

Prøv paa at stille det op saaledes:

7 \mathcal{H} Smør à 95 Øre.....Kr.....Øre.

19 Brød à 55 ØreKr.....Øre.

idet du har Udregningerne staaende paa et andet Sted af Papiret.

Drengklasserne.

Aritmetik.

Formiddag.

1. $2x + 7 = 13$.
2. $24 \div 7x = 3$.
3. $\frac{x}{7} + 5 = 9$.
4. $\sqrt{3249}$.
5. Find det Tal, hvis Halvdel og Trediedel tilsammen udgør 100.
6. En 14aarig Dreng sagde: „Trækker du min Alder fra Faders, faar du Halvparten af Bedstefaders Alder, og Bedstefader er 78 Aar gammel. Hvor gammel er saa Fader?”

Eftermiddag.

1. $6x + 8 = 20$.
2. $7 \div 6x = 1$.
3. $\frac{x}{6} + 8 = 13$.
4. $\sqrt{1369}$.
5. Det dobbelte og tredobbelte af et Tal udgør tilsammen 100. Find Tallet.
6. En 13aarig Dreng sagde: „Bliver Moders og min Alder lagt sammen, saa er det 4 Gange min Broders Alder, og han er 14 Aar gammel. Hvor gammel er saa Moder?”

2den Klasse.

Gengivelse.

Josef Pølse.

Der var en Gang en Mand, som hed Josef; han holdt saa urimelig meget af Pølse, og derfor kaldte man ham Josef Pølse. En Gang var han sejlet ud paa Havet for at fiske; da kom der en vældig Storm, og det saa næsten ud til, at Baaden skulde gaa under med ham. I sin Angest bad han Vorherre om Hjælp og lovede, at hvis han maatte blive frelst og komme levende i Land, saa skulde han aldrig spise Pølse mere.

Da Stormen imidlertid begyndte at lægge sig, fortrød han sit Løfte, men da han dog heller ikke turde tage sine Ord helt tilbage — han var endnu et Stykke fra Land — nøjedes han med at sige: „Ja, selv om jeg spiser Pølse, saa skal jeg dog aldrig spise Pølseskind“.

Snart efter kom han i Land, al hans Angest var forbi, og nu fortrød han ogsaa det sidste Løfte; men lidt skulde dog Vorherre have for sin Ulejlighed, og saa gjorde Josef da det tredie højtidelige Løfte:

„Ja spiser jeg Pølse og Pølseskind,
saa skal jeg dog aldrig spise Pølsekind“.

Og det Løfte holdt han.

Regning.

Formiddag.

- Peter fik $\frac{5}{8}$ af et Æble, Hans $\frac{13}{16}$ af et lige saa stort Æble.
 - Hvem fik det største Stykke?
 - Hvor meget er det ene Stykke større end det andet?
- $2\frac{1}{4} \times 5$. b) $2\frac{1}{4} \times \frac{5}{6}$. c) $2\frac{1}{4} \times 3\frac{1}{5}$.
 - $\frac{6}{7} : 2$. b) $\frac{6}{7} : \frac{2}{3}$. c) $6\frac{2}{4} : 8\frac{5}{6}$.
- 9 Snese 11 Æg koster 13 Kr. 37 Ø.
- Hvor meget koster 1 Æg?
 - Hvor meget koster 1 Snese Æg?
 - Hvor meget koster 8 Snese 18 Æg?
- En Kone køber i en Uge $2\frac{3}{4}$ π Smør à 96 Øre, i næste Uge $3\frac{1}{4}$ π à 1 Kr. 4 Ø., i tredie Uge $2\frac{1}{4}$ π à 1 Kr. 8 Ø. og i fjerde Uge $2\frac{1}{2}$ π à 92 Øre.
 - Hvor mange π Smør har hun købt i alt?
 - Hvor meget har Smørret kostet hende?
 - Dersom Smørret havde været lige dyrt i hver af de 4 Uger, hvad havde hun saa givet for Pundet?

Eftermiddag.

- Anna fik $\frac{5}{9}$ af et Æble, Emilie $\frac{11}{18}$ af et lige saa stort Æble.
 - Hvem fik det største Stykke?
 - Hvor meget var det ene Stykke større end det andet?
- $4\frac{1}{6} \times 3$. b) $4\frac{1}{6} \times \frac{3}{5}$. c) $4\frac{1}{6} \times 3\frac{3}{5}$.
 - $\frac{8}{9} : 2$. b) $\frac{8}{9} : \frac{2}{3}$. c) $5\frac{1}{3} : 7\frac{1}{6}$.
- 7 Snese 13 Æg koster 7 Kr. 65 Ø.
- Hvor meget koster 1 Æg?
 - Hvor meget koster 1 Snese Æg?
 - Hvor meget koster 8 Snese 18 Æg?
- En Arbejdsmand arbejder i Løbet af en Maaned paa 5 forskellige Steder følgende Tider: $4\frac{1}{4}$ Dag, $5\frac{1}{2}$ Dag, 3 Dage, $6\frac{2}{3}$ Dag og $4\frac{2}{5}$ Dag. Arbejdslønnen er 3 Kr. om Dagen.
 - Hvor mange Dage har han haft Arbejde?
 - Hvor meget har han tjent hvert Sted?
 - Hvor meget har han tjent i det hele?

Højere Særklasse.

Regning.

- 4 Alen — 34 Kr. 24 Øre — 7 Alen 1 Kvarter?
- For 1 Kr. 25 Øre kan jeg faa 4 Dusin 2 Knapper, hvor mange Knapper kan jeg faa for 10 Øre?

3. En Mand køber en Gris for 10 Kr. Han foder den med 700 \mathcal{R} skummet Mælk å 1 Øre pr. \mathcal{R} , 200 \mathcal{R} Majs å 4 Kr. 75 Ø. pr. Ct. og 400 \mathcal{R} Byg å 5 Kr. 20 Ø. pr. Ct. Han slagter nu Grisen, der vejer 175 \mathcal{R} levende Vægt. Ved Slagtingen svinder 43 \mathcal{R} . Resten sælger han til 41 Øre pr. \mathcal{R} .
- Hvor meget har Manden givet ud til Grisen og Foderet?
 - Hvor meget faar han for Grisen?
 - Hvor meget har han tjent?

3die Klasse.

Gengivelse.

Tre Smaabørn kom ind i Køkkenet. Der stod paa Bordet et stort Fad Rødgrød, som lige var kogt. Børnene troede, det var Syltetøj, og stak alle tre deres Fingre i Fadet; men de brændte sig saa slent, at de gav sig til at skribe højt. Moderen, som var i Stuen ved Siden af Køkkenet, kom løbende, da hun hørte Børnene skribe, og nu fik de noget at smage, men det var hverken Syltetøj eller Rødgrød.

Diktat.

Hvad vil I helst have, Killinger eller Kyllinger?

En Killing er jo baade køn og morsom. „Den er let at lokke, som gerne vil hoppe“, siger Ordsproget, og det passer rigtig paa Kattékillingen, for man behøver bare at ryste lidt med et Sejlgarn for Næsen af den, saa kan man faa den, hvorhen man vil, om det saa er op ad Væggen.

Men jeg tror, jeg holder paa Kyllingerne alligevel. Det er nogle søde, smaa Skabninger; de pipper saa fint og pænt, og de tripper saa rask og let paa deres smaa Ben. De forstaar sig ogsaa godt paa Maden lige straks; de skraber med Benene og hakker i Jorden lige saa godt som den ældste Høne.

3die Klasse og lavere Særklasse.

Regning.

Formiddag.

- 25 Tdr. 3 Skp. 2 Fdk. + 5 Skp. 1 Fdk. + 37 Tdr. 4 Skp. + 18 Tdr. 2 Skp. 3 Fdk.
- 100 Ctr. ÷ 35 Ctr. 3 \mathcal{R} 25 Kvt.
- 13 Ankere 29 Potter 3 Pægle × 7.
- 342 Kr. 88 Øre : 8.
- En Snæs Æg koster 1 Kr. 20 Øre.
 - Hvor meget koster 1 Æg?
 - Hvor meget koster 7 Æg?
- En Tønde Øl, der rummer 135 Potter, købes for 5 Kr. Øllet tappes paa Flasker å 3 Pægle og sælges for 6 Øre Flasken.
Hvor stor er Fortjenesten?

Eftermiddag.

- 19 Tdr. 5 Skp. 1 Fdk. + 2 Skp. 3 Fdk. + 29 Tdr. 7 Skp. + 35 Tdr. 6 Skp. 3 Fdk.
- 100 Ctr. ÷ 47 Ctr. 8 \mathcal{R} 50 Kvt.
- 14 Ankere 35 Potter 2 Pægle × 5.
- 322 Kr. 74 Øre : 6.
- En Snæs Sild koster 1 Kr., hvor meget koster:
 - 1 Sild? b) 8 Sild?
- Naar en Høne i Løbet af et Aar lægger 118 Æg, der sælges for 5 Øre Stykket, medens Hønen i samme Tid fortærer 70 \mathcal{R} Majs å 5 Øre, hvor meget giver den saa i Overskud?
Hvor meget vilde man tjene paa 35 saadanne Høns?

4de Klasse.

Diktat.

Det var Vinter. Der laa Sne paa Jorden, og det var saa koldt, saa koldt. Paa Sneen sad en lille Fugl; den frøs, og den var sulten; den pippede og pippede, og den nippede i Sneen med sit lille Næb, men der var ikke noget at æde. Den havde kun faaet lidt Mad, og den maatte gaa sulten i Seng.

Vinteren var lang. Den lille Fugl led Nød; men den fik dog hver Dag lidt Mad. Der gik mange, mange Dage; saa smeltede Sneen. Luften blev mildere. Det blev Foraar.

Regning.

Formiddag.

1. $378 + 6 + 29 + 3715 + 44$.
2. Træk 497 fra 1000.
3. 6501×207 .
4. $29616 : 8$.
5. $51211 : 83$.
6. Anna og hendes 4 Søskende har tilsammen 4 Snese 15 Nødder.
Hvor mange enkelte Nødder har de tilsammen?
Hver mange Nødder faar hvert af Børnene, naar de deler dem lige imellem sig?

Eftermiddag.

1. $293 + 7 + 48 + 3527 + 56$.
2. Træk 297 fra 1000.
3. 8406×309 .
4. $36072 : 8$.
5. $42994 : 83$.
6. Hvor mange Knapper er 7 Dusin 6 Knapper?
Dersom 5 Drengene deler disse Knapper, hvor mange faar saa hver Dreng?

5te Klasse.

Diktat.

I Stuen er der et Bord og Stole. Der hænger Billeder paa Væggen. Der er ogsaa et Ur og et Spejl. Vi spiser vor Mad i Stuen. Naar det bliver mørkt, tænder vi Lampen. Fader læser; Moder syr; jeg tegner Damer og Dyr paa min Tavle. Min lille Søster sover i sin Seng.

Regning.

Formiddag.

1. $58 + 35$. 2. $25 + 37$. 3. $80 \div 30$. 4. $80 \div 34$. 5. 40×2 . 6. 46×2 . 7. $60 : 6$. 8. $84 : 6$.
9. $16 + 35 + 48$. 10. $37 \div 3 \div 8$.
11. Hvad bliver Summen af: 1 Tier og 2 Enere + 3 Tiere og 5 Enere + 6 Enere + 3 Enere + 2 Tiere + 2 Enere + 8 Enere + 1 Tier?
12. En Høker havde 100 Æg liggende i sin Butik. Hans Kone fik en halv Snese til at lave Mad af, og 6 af Æggene gik itu. Resten solgte han. Hvor mange?

Eftermiddag.

1. $49 + 46$. 2. $19 + 73$. 3. $70 \div 20$. 4. $70 \div 26$. 5. 20×4 . 6. 23×4 . 7. $80 : 8$. 8. $96 : 8$.
9. $27 + 33 + 15$. 10. $48 \div 5 \div 7$.
11. Hvad bliver Summen af: 1 Tier og 5 Enere + 2 Tiere og 2 Enere + 8 Enere + 4 Enere + 3 Tiere + 2 Enere + 3 Enere + 1 Tier?
12. Frederik havde 64 Nødder med i Skole. Han gav 11 af sine Kammerater hver 5 Nødder. Hvor mange beholdt Frederik selv?

6te Klasse.

Regning.

Formiddag.

$$1. 7 + 3. \quad 2. 12 + 6. \quad 3. 9 \times 2. \quad 4. 6 \times 3. \quad 5. 18 \div 15. \quad 6. 14 \div 8. \quad 7. 16 : 8. \quad 8. 14 : 6.$$

$$9. 10 + 5 + 2 + 3. \quad 10. 8 + 3 + 5 + 2. \quad 11. 18 \div 8 \div 4. \quad 12. 20 \div 3 \div 9.$$

Eftermiddag.

$$1. 8 + 4. \quad 2. 13 + 7. \quad 3. 5 \times 4. \quad 4. 4 \times 4. \quad 5. 17 \div 13. \quad 6. 12 \div 9. \quad 7. 18 : 9. \quad 8. 19 : 8.$$

$$9. 10 + 3 + 4 + 2. \quad 10. 6 + 2 + 4 + 5. \quad 11. 16 \div 6 \div 7. \quad 12. 20 \div 4 \div 7.$$

Personalia.

Den 6te August døde Inspektør ved Betalingsskolen i Prinsessegade, Cand. theol. G. V. Nyholm. Han var født den 13de Juni 1828, ansattes den 1ste Juni 1849 som Lærer ved Kjøbenhavns offentlige Skoler og den 1ste August 1858 som Viceinspektør ved Christianshavns Skole, udnævntes 1ste Februar 1866 til Inspektør ved Østre Friskole, 1ste Maj 1869 til Inspektør ved Vestre Betalingsskole og 1ste Januar 1883 til Inspektør ved Betalingsskolen i Prinsessegade. Under 6te April 1891 udnævntes han til Ridder af Dannebrogordenen og under 1ste Juni 1899 til Justitsraad.

Den 1ste September 1902 overdroges Posten som Inspektør ved Betalingsskolen i Prinsessegade til hidtilværende Inspektør ved Friskolen i Raadmandsgade J. A. N. Bondesen.

Under samme Dato udnævntes hidtilværende Viceinspektør ved Friskolen ved Vibenshus, N. C. D. Geleff til Inspektør ved Friskolen i Raadmandsgade.

Direktionen for Borger- og Almueskolevæsenet i Kjøbenhavn, den 15de August 1903.

V. Oldenburg.

Th. Dybdal.

J. Paulli.

1918

1918

1918

1918

1918

1918

1918

1918

1918

1918

Bilagsnummer og Egenkab for 1901

Kommune	Egenkab	Bilagsnummer	Bilagsbeskrivelse
1	1000	1	1. Bilagsnummer
2	2000	2	2. Bilagsnummer
3	3000	3	3. Bilagsnummer
4	4000	4	4. Bilagsnummer
5	5000	5	5. Bilagsnummer
6	6000	6	6. Bilagsnummer
7	7000	7	7. Bilagsnummer
8	8000	8	8. Bilagsnummer
9	9000	9	9. Bilagsnummer
10	10000	10	10. Bilagsnummer
11	11000	11	11. Bilagsnummer
12	12000	12	12. Bilagsnummer
13	13000	13	13. Bilagsnummer
14	14000	14	14. Bilagsnummer
15	15000	15	15. Bilagsnummer
16	16000	16	16. Bilagsnummer
17	17000	17	17. Bilagsnummer
18	18000	18	18. Bilagsnummer
19	19000	19	19. Bilagsnummer
20	20000	20	20. Bilagsnummer
21	21000	21	21. Bilagsnummer
22	22000	22	22. Bilagsnummer
23	23000	23	23. Bilagsnummer
24	24000	24	24. Bilagsnummer
25	25000	25	25. Bilagsnummer
26	26000	26	26. Bilagsnummer
27	27000	27	27. Bilagsnummer
28	28000	28	28. Bilagsnummer
29	29000	29	29. Bilagsnummer
30	30000	30	30. Bilagsnummer
31	31000	31	31. Bilagsnummer
32	32000	32	32. Bilagsnummer
33	33000	33	33. Bilagsnummer
34	34000	34	34. Bilagsnummer
35	35000	35	35. Bilagsnummer
36	36000	36	36. Bilagsnummer
37	37000	37	37. Bilagsnummer
38	38000	38	38. Bilagsnummer
39	39000	39	39. Bilagsnummer
40	40000	40	40. Bilagsnummer
41	41000	41	41. Bilagsnummer
42	42000	42	42. Bilagsnummer
43	43000	43	43. Bilagsnummer
44	44000	44	44. Bilagsnummer
45	45000	45	45. Bilagsnummer
46	46000	46	46. Bilagsnummer
47	47000	47	47. Bilagsnummer
48	48000	48	48. Bilagsnummer
49	49000	49	49. Bilagsnummer
50	50000	50	50. Bilagsnummer

Bilag.

Skolevæsenets Regnskab for 1902.

	Budget.	Regnskab.	Budget.	Regnskab.
	Kr.	Kr. Ø.	Kr. Ø.	Kr. Ø.
A. Udgift.				
I. Skoledirektionen og dens Funktionærer			27,584.	26,831. 13
II. De offentlige Betalings- og Friskoler:				
1. Inspektørerne.....	110,017	109,605. 46		
2. Viceinspektørerne	14,717	14,649. 98		
3. Viceinspektricerne	1,050	1,050.		
4. a—b. Lærere og Lærerinder	1,885,312	1,855,978. 91		
4. c. Timer for Tilsyn med Oversiddere.....	4,350	4,029. 60		
5. a. Vikarer.....	37,500	35,085.		
5. b. do. for Lærere og Lærerinder under disses videre Uddannelse	2,000	1,061. 40		
6. Skolebetjentene	33,782	33,731. 67		
7. Leje af Lokaler	10,300	8,100.		
8. a. Skatter	18,030	18,020. 68		
8. b. Assurance.....	3,583	3,719. 46		
9. a. Bygningsudgifter, ordinære.....	59,850	56,373. 78		
9. b. do. , Hovedstandsættelse.....	16,845	16,786. 80		
9. c. Asfaltbelægning af Legepladserne i Oehlenschlä- gersgades Skole	9,200	8,821. 63		
10. Inventarium	16,481	14,517. 70		
11. Undervisningsapparater.....	85,000	79,360. 60		
12. a. Skolebiblioteket for Eleverne.....	3,000	3,000.		
12. b. do. - Lærerpersonalet.....	1,500	1,416. 15		
13. Brændsel.....	70,635	67,981. 36		
14. Belysning	29,145	30,569. 69		
15. Renholdelse	26,485	26,479. 53		
16. Blandede Udgifter	18,493	16,690. 85		
17. Undervisning i Gymnastik og Svømning 27,780 Kr. Ved Tillægsbevilling af $\frac{2}{6}$ 1902..... 2,800 —	30,580	26,790. 33		
18. Undervisning i Sløjd	4,368	4,052. 18		
19. do. i Husholdning og Madlavning.....	5,800	5,606. 38		
20. Driftsomkostninger ved varme Douchebade.....	5,400	5,060. 10		
21. Tegneinspektøren	2,000	2,000.		
			2,503,423.	2,450,539. 20
III. Kommunens Bidrag for 2 Børn paa Idiotanstalten....			1,200	300.
IV. Til forsømte og aands svage Børns Anbringelse m. m.			71,085.	70,277. 08
V. Internatet.....			11,770.	21,821. 22
At overføre....			2,617,062.	2,559,768. 63

	Budget.	Regnskab.	Budget.	Regnskab.
	Kr.	Kr. Ø.	Kr. Ø.	Kr. Ø.
Overført...			2,617,062.	2,559,768. 63
VI. Ekstraordinære og uforudsete Udgifter.....			800.	578. 98
VII. Skolelæger	5,600 Kr.			
Ved Tillægsbevilling af $21/4$ 1902.....	600 —		6,200.	6,200.
VIII. Kommunale Fortsættelseskursus			28,200.	23,493. 83
IX. Den kommunale Belønnings- og Betalingskole			18,093.	18,347. 26
X. a. Inventarium til Skolekøkkenet i Larslejstrædes Skole			3,050.	2,726. 57
X. b. do. do. i Saksogade.....			3,050.	2,202. 72
XI. a. Skolen i Valby	39,496 Kr. „ Ø.			
Ved Tillægsbevilling af $21/2$ 1902...	9,342 — 20 —			
— — - $30/6$ — ...	1,300 — „ —		50,138. 20	51,517. 25
XI. b. Skolen ved Frederikssundsvej	21,691 Kr. „ Ø.			
Ved Tillægsbevilling af $24/2$ 1902...	6,363 — 51 —		28,054. 51	33,912. 11
XI. c. Skolen i Brøndshøj	15,570 Kr. „ Ø.			
Ved Tillægsbevilling af $24/2$ 1902...	1,632 — 47 —		17,202. 47	21,927. 05
XI. d. Skolen i Utterslev.....			2,516.	613. 21
XII. Skolevæsenet i Sundbyerne	80,000 Kr. „ Ø.			
Ved Tillægsbevilling af $24/2$ 1902.....	20,104 — 39 —		100,104. 39	134,720. 67
XIII. Skolen i Vanløse:				
Ved Tillægsbevilling af $24/2$ 1902			5,000.	4,139. 13
			2,879,470. 57	2,860,147. 41
B. Indtægt.				
1. Tilskud af Statskassen	181,300	184,110. 67		
2. Skolepenge	134,600	137,357.		
3. For Benyttelse af Badeanstalten ved Vestre Gasværkshavn	50	37. 62		
4. Salg af Makulatur og kassabelt Inventarium, Indbetaling i Henhold til Grundlovens § 77 og tilfældige Indtægter .	550	1,014. 05		
5. Lejeindtægt af Skolen i Absalonsgade	350	350.		
6. — - forrige Frue Arbejdshus	450	337.	317,300.	323,206. 84
			2,562,170. 57	2,536,940. 57

Fordeling af Udgifterne ved offentlige Skoler i Aaret 1902.

	Skoleinspektørerne.	Viceinspektørerne.	Viceinspekticerne.	Lærere og Lærerinder.	Timer for Tilsyn med Oversiddere.	Vikarer.	Skolebetjentene.	Leje af Lokaler.	Skatter.	Assurance.	Bygningsudgifter, ordinære.	Bygningsudgifter, Hovedindsættelse.	Inventarium.	Undervisningsapparater.	Skolebiblioteker for Eleverne.	Skolebiblioteker for Lærerpersonalet.	Brændsel.	Belysning.	Renholdelse.	Blandede Udgifter.	Undervisning i Sløjd.	Undervisning i Husholdning og Madlavning.	Driftsomkostninger ved varme Douchebade.	Tilsammen.
	Kr. Ø.	Kr. Ø.	Kr.	Kr. Ø.	Kr. Ø.	Kr. Ø.	Kr. Ø.	Kr.	Kr. Ø.	Kr. Ø.	Kr. Ø.	Kr. Ø.	Kr. Ø.	Kr. Ø.	Kr.	Kr. Ø.	Kr. Ø.	Kr. Ø.	Kr. Ø.	Kr. Ø.	Kr. Ø.	Kr. Ø.	Kr. Ø.	Kr. Ø.
Vestervoldgades Betalingskole	4,236.	416. 66	»	69,953. 68	129. 60	1,351. 20	950.	»	640. 92	193. 40	1,491. 40	479. 04	542. 77	2,097. 44	100	19. 71	1,900. 20	1,281. 75	884. 86	710. 68	»	»	»	87,379. 31
Sølvgades —	4,308. 04	500.	»	81,023. 41	169. 80	1,530. 60	1,260.	1,200	461. 54	64. 44	1,492. 74	640. 21	440. 36	2,202. 39	100	36.	2,636. 47	1,262. 76	860. 52	556. 93	»	»	»	100,746. 17
Prinsessegades —	4,080.	500.	350	44,410. 06	95. 40	559. 80	1,000.	»	333. 46	31. 11	1,279. 32	517. 42	476. 36	1,912. 83	100	49. 86	1,508. 91	698. 24	537. 52	388. 38	»	»	»	58,828. 66
Nørre Allés —	3,984. 50	500.	»	74,900. 20	138.	1,527.	1,049. 98	»	491. 62	85. 33	1,288. 67	655. 59	542. 39	2,233. 86	100	49. 93	2,079. 32	1,089. 20	671. 61	487. 39	»	»	»	91,874. 82
Nansensgades —	4,241.	500.	»	63,868. 68	114.	934. 80	1,100.	»	496. 94	79. 43	1,613.	418. 93	504. 56	1,581. 93	100	49. 56	2,466. 16	1,236. 40	794. 88	474. 08	»	»	»	80,574. 86
Gasværksvejens — og Skolen i Absalonsgade.....	4,243.	500.	»	70,594. 57	190. 80	2,680. 80	1,650.	»	777. 86	161. 11	2,236. 38	1,094. 46	690. 09	1,920. 47	100	49. 97	2,710. 02	866. 05	1,174. 57	708. 60	»	»	»	92,348. 80
Østerfarimagsgades Betalingskole....	4,270.	500.	»	59,785. 04	88. 80	190. 80	1,100.	»	619. 36	134. 40	1,349. 20	»	302. 11	1,622. 86	100	49. 95	1,599. 32	688. 05	695. 22	663. 41	»	»	»	73,758. 88
Charlotttegades —	3,748.	500.	»	71,905. 88	130. 80	1,557. 60	1,100.	3,500	580. 76	127. 33	2,466. 81	198. 69	417. 98	2,017. 86	100	49. 95	2,543. 78	1,198. 74	867. 02	624. 05	»	»	»	93,635. 46
Matthæusgades —	4,356.	500.	»	75,439. 88	136. 80	986. 40	1,100.	»	536. 96	140. 00	1,738. 51	575. 72	542. 36	2,852. 38	100	49. 99	1,660. 18	991. 51	705. 06	812. 70	»	»	»	93,225. 15
Vibenshus —	3,980. 60	433. 32	»	61,272. 01	123.	386. 40	1,041. 67	»	549. 52	126. 00	1,937. 06	919. 46	727. 43	1,564. 74	100	50.	2,359. 48	767. 12	958. 92	617. 87	»	»	»	77,914. 62
Hindegades Friskole	4,000.	500.	350	67,229. 88	199. 20	1,631. 40	900.	800	526. 50	13. 00	1,150. 11	611. 04	690. 70	3,849. 74	100	38. 43	1,953. 28	1,075. 34	893. 44	522. 04	»	»	»	87,034. 90
Larslejstrædes —	3,700.	300.	»	57,399. 96	131. 40	1,020.	1,000.	»	564. 46	200. 00	1,920. 10	678. 69	740. 20	3,204.	100	49. 15	3,517. 13	1,848. 32	1,514. 33	820. 68	908. 17	713. 71	287. 61	80,618. 81
Suhmsgades —	4,000.	500.	350	61,193. 78	141. 60	1,340. 40	916. 68	»	491. 12	47. 33	1,485. 69	968. 17	397. 81	1,973. 38	100	43. 78	2,651. 37	970.	799. 57	453. 06	»	»	»	78,823. 71
Baadsmadsstrædes —	2,825.	500.	»	48,688. 71	136. 20	865. 20	1,100.	»	452. 38	160. 00	2,197. 87	609. 65	562. 98	2,772. 48	100	49. 49	2,111. 16	805. 55	658. 88	545. 15	»	»	»	65,140. 80
Dronningensgades —	3,000.	500.	»	42,693. 40	122. 40	1,105. 20	900.	»	439. 84	63. 40	1,155. 41	250. 22	314. 31	2,430. 62	100	49. 95	1,793. 93	974. 92	704. 97	413. 28	»	»	»	57,011. 85
Kapelvejens —	3,400.	500.	»	52,192. 60	135.	918.	1,100.	»	475. 86	106. 00	1,768. 28	1,817. 67	480. 79	2,443. 61	100	43. 63	1,838. 16	977. 59	817. 58	472. 68	»	»	493. 33	70,081. 40
Ryegades — og Blegdamsskolen.....	3,100.	500.	»	96,350. 56	197. 40	2,232. 60	2,030.	1,600	946. 58	198. 60	3,014. 92	607. 20	647. 01	4,367. 48	100	48. 82	3,138. 51	1,278. 43	1,447. 26	936. 54	»	»	»	122,741. 91
St. Hans Gades og St. Hans Torvs Friskoler.....	4,000.	700.	»	64,839. 61	129.	960. 60	1,850.	»	900. 20	152. 00	2,220. 43	474. 73	346. 16	2,905. 74	100	49. 05	2,832. 25	1,304. 22	1,058. 43	595. 65	1,357. 08	»	455. 99	87,231. 28
Oehlschlägersgades Friskole.....	2,600.	500.	»	52,007. 94	132.	947. 40	1,100.	»	590. 80	130. 00	1,846. 23	175. 75	611. 47	2,887. 94	100	49. 93	1,857. 16	1,074. 95	808. 61	466. 90	»	402. 04	»	68,290. 02
Ny Vestergades —	4,000.	500.	»	56,869. 98	145. 20	1,278.	1,100.	»	593. 40	132. 00	1,801. 87	299. 79	527. 28	2,818. 30	100	49. 68	2,392. 25	907. 72	777. 44	633. 80	»	1,097. 95	»	76,024. 96
Sjællandsgades —	2,600.	500.	»	60,211. 95	134. 40	1,462. 80	1,100.	»	794. 22	144. 00	1,979. 16	270.	548. 61	2,951. 06	100	49. 97	2,350. 18	704. 13	823. 33	456. 60	»	»	473. 29	77,654. 68
Randersgades —	4,000.	300.	»	52,059. 40	135. 60	736. 80	1,100.	»	389. 26	120. 00	2,909. 81	»	494. 39	2,907. 24	100	43. 30	1,903. 06	1,072. 28	815.	558. 78	»	59. 40	»	69,704. 52
Jagtvejens —	4,000.	500.	»	51,802. 56	132. 60	546.	1,100.	»	478. 76	133. 00	2,298. 56	191. 30	260. 14	2,206. 63	100	49. 23	1,976. 89	962. 17	895. 76	423. 27	»	»	520. 33	68,577. 92
Raadmandsgades —	3,333. 32	500.	»	59,710. 76	133. 80	1,147. 80	1,100.	»	762. 50	129. 00	1,948. 30	»	362. 71	2,874. 84	100	48. 73	2,399. 45	892. 22	830. 25	440. 12	»	»	487. 65	77,202. 75
Husumgades —	3,700.	500.	»	56,337. 12	126. 60	1,165. 80	1,100.	1,000	689. 88	129. 00	2,046. 35	»	387. 30	3,380. 05	100	49. 53	2,243. 41	890. 46	814. 46	511. 57	»	»	468. 24	75,639. 49
Istedgades —	3,700.	500.	»	61,670. 68	115. 80	661. 20	1,041. 67	»	590. 62	127. 00	1,348. 48	333. 57	428. 86	2,886. 69	100	49. 54	1,723. 49	890. 40	868. 75	406. 12	»	»	»	77,443. 27
Enghavevejens —	2,600.	500.	»	65,056. 13	129. 60	1,414. 80	1,000.	»	683. 02	133. 00	2,162. 34	813. 88	373. 98	2,877. 81	100	50.	2,424. 53	1,087.	1,088. 68	443. 87	1,786. 93	1,068. 67	465. 16	86,260. 12
Hellig Kors Kirkes —	3,400.	500.	»	66,181. 60	84.	819.	1,000.	»	773. 92	133. 00	2,151. 36	1,512. 11	303. 67	3,287. 66	100	49. 92	2,784. 05	831. 84	956. 33	477. 18	»	»	487. 22	85,832. 88
Østre Gasværks —	3,100.	500.	»	58,855. 20	130. 20	891.	941. 67	»	635. 48	147. 00	1,926. 08	893. 62	306. 14	3,089. 68	100	49. 98	2,177. 40	838. 63	904. 23	499. 72	»	1,075. 23	502. 50	77,563. 76
Haderslevgades —	3,100.	500.	»	51,473. 68	120. 60	2,235. 60	900.	»	752. 94	168. 00	2,149. 34	779. 89	546. 78	3,238. 89	100	49. 12	2,449. 86	1,103. 66	852. 05	569. 75	»	1,189. 38	418. 78	72,700. 08
	109,605. 46	14,649. 98	1,050	1,855,978. 91	4,029. 60	35,085.	33,731. 67	8,100	18,020. 68	3,719. 40	56,373. 78	16,786. 80	14,517. 70	79,360. 60	3,000	1,416. 15	67,981. 36	30,569. 65	26,479. 53	16,690. 85	4,052. 18	5,606. 38	5,060. 10	2,411,865. 84

De forenede Kirkeskolers Status den 31te December 1902.

	Kr. 0.
A. Skolen.	
Rentebærende Kapitaler:	
a. I Kuratelets Værge	560,608.
b. Andel i Vor Frelzers Kirkes Midler, beroende hos Magistraten.....	12,500.
c. Andel i Klarups Legat, beroende hos samme.....	200.
d. Andel i Rokkedrejer Weils og Hustrus Legat, beroende hos samme.....	3,144.
e. Det Bircherodske Legat, beroende hos Universitetet	1,530.
Skolebygningen paa Nørregade	88,000.
Skoleinventarium	5,200.
Ejendommen Overgaden o. V. Nr. 28 paa Kristianshavn.....	85,000.
Kontant	22,951. 02
	779,133. 02
Den 31te December 1901 ejedes	778,066. 40
Formuens Forøgelse i 1902 udgør...	1,066. 62
B. De særlige Legater.	
Rentebærende Kapitaler:	
a. I Kuratelets Værge	135,812.
b. Hos Marineministeriet.....	13,400.
c. Andel i Klarups Legat, beroende hos Magistraten	800.
d. Andel i det Bircherodske Legat, beroende hos Universitetet	920.
Kontant.....	1,985. 57
Beholdning af Varer, indkøbte til Konfirmations Udstyr.....	506. 38
	153,423. 95
Den 31te December 1901 ejedes	152,772. 53
Formuens Forøgelse i 1902 udgør...	651. 42

BERETNING

OM

DET KJØBENHAVNSKE

BORGER- OG ALMUESKOLEVÆSENS TILSTAND

FOR

AARET 1901.



KJØBENHAVN.
TRYKT HOS J. H. SCHULTZ.
1902.

BEHETNING

DET KLORWAAKKE

BORGER- OG ALMUERKOLLEKTE

TILSTAND

1801

Indhold.

	Side.			Side.
Skematisk Oversigt over alle under Direktionen hørende				
Skoler	4—16			
Om Skolevæsenets Bestyrelse	17—21			
Kommuneskolerne:				
I. Skolerne	22	Kapelvejens	Friskole	62
II. Eleverne	23	Hellig Kors Kirkes	—	64
III. Lærerpersonalet	28	Jagtvejens	—	65
IV. Forskellige Meddelelser	29	Husumgades	—	67
V. Specialia, vedkommende de enkelte Skoler...	32	Raadmandsgades	—	68
Sølvgades	32	Sjællandsgades	—	69
Betalingsskole	32	St. Hans Gades	—	71
Vestervoldgades	33	Rymsgades	—	72
Nørre Allés	35	Randersgades	—	74
Prinsessegades	36	Østre Gasværks	—	76
Nansengades	37	Hjælpeklasser for svagt begavede Børn..		77
Gasværksvejens	39	De indlemmede Distrikter		77
Østerfarimagsgades	41	Den kommunale Belønnings- og Betalings-		
Charlotttegades	42	skole		82
Matthæusgades	44	Internatet paa Vesterfælledvej		83
Vibenshus	45	Skolen paa St. Johannes Stiftelsen		86
Hindegades	47	De kommunale Fortsættelseskursus		87
Larslejstrædes	48	Skoler, som ganske bestaar ved egne Midler		92
Suhmsgades	50	De forenede Kirkeskoler		92
Baadsmadsstrædes	51	Opfostringshuset		94
Dronningensgades	53	Gymnastik- og Svømmeundervisning		95—97
Ny Vestergades	54	Inspektørmøder		98
Oehlenschlägersgades	56	Skolelæger		98
Istedgades	57	Eksamensopgaver		100—105
Enghavevejens	59	Personalialia		105
Haderslevgades	61	Bilag		107
		Skolevæsenets Regnskab for 1901		108
		De forenede Kirkeskolers Status ^{31/12} 1901		112

I. Kommuneskoler.

a. Betalingsskoler. (Maanedlig Betaling: 1 Kr.).

Timetabel for Betalingsskolerne.

Sølvgades Betalingsskole.

Nansengades Betalingsskole.

Charlottegades Betalingsskole.

Vestervoldgades Betalingsskole.

Gasværksvejens Betalingsskole.

Matthæusgades Betalingsskole.

Nørre Allés Betalingsskole.

Østerfarimagsgades Betalingsskole.

Vibenshus Betalingsskole.

Prinsessegades Betalingsskole.

Dreng.

	Religion.	Dansk.	Anskuelse- undervisning.	Tysk.	Historie.	Geografi.	Naturhistorie.	Naturlære.	Matematik.	Regning.	Bogføring.	Skrivning.	Tegning.	Sang.	Gymnastik.	Sløjd.	Haandarbejde.	I alt.
6. Klasse	2	10	2	»	»	»	»	»	»	5	»	5	»	»	2	»	»	26
5. —	2	10	1	»	2	2	1	»	»	5	»	4	»	1	2	»	»	30
4. —	4	9	»	»	2	2	2	»	»	4	»	4	»	1	2	»	»	30
3. —	4	8	»	»	2	2	2	»	»	4	»	3	2	1	2	(2)	»	30
2. —	3	7	»	»	2	2	2	1	»	4	»	3	3	1	2	(2)	»	30
1. —	3	6	»	»	3	2	2	2	1	3	»	2	3	1	2	(2)	»	30
Afgangsklasse	1	5	»	6	3	1	1	2	2	2	1	»	4	»	2	(2)	»	30
Sum...	19	55	3	6	14	11	10	5	3	27	1	21	12	5	14	(8)	»	206

Piger.

6. Klasse	2	9	2	»	»	»	»	»	»	5	»	4	»	»	»	»	»	4	26
5. —	2	10	1	»	1	1	1	»	»	5	»	4	»	1	»	»	»	4	30
4. —	3	7	»	»	2	1	1	»	»	4	»	3	»	1	2	»	»	6	30
3. —	3	7	»	»	2	2	1	»	»	3	»	3	»	1	2	»	»	6	30
2. —	3	7	»	»	2	2	2	»	»	3	»	2	»	1	2	»	»	6	30
1. —	3	6	»	»	3	2	2	»	»	3	»	2	»	1	2	»	»	6	30
Afgangsklasse	1	5	»	6	1	1	1	»	»	2	1	»	2	»	»	»	»	8	30
Sum...	17	51	3	6	11	9	8	2	»	25	1	18	2	5	8	»	»	40	206

b. Friskoler.

Timetabel for Friskolerne.

Hindegades Friskole.	Istedgades Friskole.	Raadmandsgades Friskole.
Larslejstrædes Friskole.	Enghavevejens Friskole.	Sjællandsgades Friskole.
Suhmsgades Friskole.	Haderslevgades Friskole.	St. Hans Gades Friskole.
Baadsmadsstrædes Friskole.	Kapelvejens Friskole.	Ryegades Friskole.
Dronningensgades Friskole.	Hellig Kors Kirkes Friskole.	Randersgades Friskole.
Ny Vestergades Friskole.	Jagtvejens Friskole.	Østre Gasværks Friskole.
Oehlenschlägersgades Friskole.	Husumgades Friskole.	

Drengene.

	Religion.	Dansk.	Anskuelse- undervisning.	Tysk.	Historie	Geografi	Naturhistorie.	Naturlære.	Matematik.	Regning.	Bogføring.	Skrivning.	Tegning.	Sang.	Gymnastik.	Sløjd.	Haandarbejde.	I alt.
6. Klasse.....	2	10	2	>	>	>	>	>	>	5	>	5	>	>	2	>	>	26
5. —	2	10	1	>	1	1	1	>	>	5	>	4	>	1	2	>	>	28
4. —	4	9	>	>	2	2	1	>	>	4	>	4	>	1	2	>	>	29
3. —	4	8	>	>	2	2	1	>	>	4	>	3	2	1	2	(2)	>	29
2. —	3	7	>	>	2	2	2	>	>	4	>	3	3	1	2	(2)	>	29
1. —	3	6	>	>	3	2	1	2	1	3	>	2	3	1	2	(2)	>	29
Afgangsklasse.....	1	5	>	6	3	1	1	2	2	2	1	>	4	>	2	(2)	>	30
Sum....	19	55	3	6	13	10	7	4	3	27	1	21	12	5	14	(8)	>	200

Piger.

	Religion.	Dansk.	Anskuelse- undervisning.	Tysk.	Historie	Geografi	Naturhistorie.	Naturlære.	Matematik.	Regning.	Bogføring.	Skrivning.	Tegning.	Sang.	Gymnastik.	Sløjd.	Haandarbejde.	I alt.	
6. Klasse.....	2	9	2	>	>	>	>	>	>	5	>	4	>	>	>	>	>	4	26
5. —	2	10	1	>	1	1	>	>	>	4	>	4	>	1	>	>	>	4	28
4. —	3	7	>	>	1	1	1	>	>	4	>	3	>	1	2	>	>	6	29
3. —	3	7	>	>	2	2	1	>	>	3	>	3	>	1	2	>	>	5	29
2. —	3	7	>	>	2	2	2	>	>	3	>	2	>	1	2	>	>	5	29
1. —	3	6	>	>	3	2	2	>	>	3	>	2	>	1	2	>	>	5	29
Afgangsklasse.....	1	5	>	6	1	1	1	2	>	2	1	>	2	>	>	>	>	8	30
Sum....	17	51	3	6	10	9	7	2	>	24	1	18	2	5	8	>	>	37	200

Skoletiden er baade for Betalings- og Friskoler 8—1 eller 1—6.

Der er indført obligatorisk Undervisning (4 Timer ugentlig) i Husholdning og Madlavning for de kvindelige Elever i 1ste Klasserne i Skolerne ved Østre Gasværk og Vibenshus, i Haderslevgade og Matthæusgade, paa Enghavevej og i Istedgade, i Ny Vestergade og Vestervoldgade. De 4 Timer til dette Fag er i ovennævnte Skoler skaffede til Veje ved at lade de 2 ugentlige Skrivetimer bortfalde og indskrænke Timetallet i Haandarbejde til 4 samt i Friskolerne at sætte Timetallet op fra 29 til 30.

II. Skoler, som ganske bestaar ved

Skolens Navn og Beliggenhed.	Undervisningsfagene og												
	Religion	Dansk	Tysk	Fransk	Engelsk	Historie	Geografi	Naturhistorie	Naturlære	Matematik	Regning	Skrivning	Tegning
De forenede Kirkeskoler. Nørregade Nr. 37.....	22	51	15	»	»	19	16	12	4	7	28	26	14
Opfostringshusets Skole. Kalkbrænderivej Nr. 48.....	10	28	8	»	»	10	8	8	4	10	14	13	12
Den kongelige Belønningsskole. H. C. Andersens Gade Nr. 10	7	16	3	»	»	4	4	»	»	»	6	4	2
Dronningensgades Friskole. Dronningensgade Nr. 67....	7	18	3	»	»	9	6	2	1	»	12	5	»
Den mosaiske Drengeskole. Skindergade Nr. 14.....	Hebr. 8 8	13 34	9	4	6	7	7	5	»	4½	22	12	4
Den mosaiske Pigeskole (Karolineskolen). Pilestræde Nr. 48	Hebr. 8 8	6 21	8	»	3	9	7	3	1	»	12	12	3
Det forenede Velgørenhedsselskabs Skole. Aabenraa Nr. 29	16	28	12	12	17	20	12	12	8	15	16	12	7
Det kvindelige velgørende Selskabs Tjenestepigeskole. Krystalgade Nr. 3.....	7	11	»	»	»	5	4	2	»	»	6	4	»
Det søsterlige Velgørenhedsselskabs Skole. St. Kannikestræde Nr. 13.....	9	17	2	»	»	7	6	3	»	»	9	7	2

III. Skoler, som for en Del bestaar ved

Skolens Navn og Beliggenhed.	Undervisningsfagene og												
	Religion	Dansk	Tysk	Fransk	Engelsk	Historie	Geografi	Naturhistorie	Naturlære	Matematik	Regning	Skrivning	Tegning
1. Døtreskolen paa Kristianshavn. Strandgade Nr. 23...	14	34	9	12	19	14	14	10	2	»	20	16	5
2. St. Ansgars Kirkeskole for Drengene. Bredgade Nr. 67.	8	8	6	»	»	3	4	1	1	»	10	6	4
3. St. Josefs Søstres Skole for katolsk Menighed. Bredgade Nr. 69.....	18	24	4	»	»	2	4	1	»	»	18	14	2
4. St. Josefs Søstres franske Skole. Toldbodvej Nr. 14.	»	26	10	29	8	11	8	8	2	»	25	17	7

egne Midler uden Betaling af Eleverne.

disses Timetal.					Lærernes Antal.		Børnenes Antal.			Ældste og yngste Barns Alder.	Klasser.	Værelser.	Skoletid.	Maanedlig Betaling.
Anskuelser-øvelser.	Sang.	Gymnastik.	Haandarbejde.	I alt.	Lærere.	Lærerinder.	Drengene.	Piger.	I alt.					
»	16	16	26	272	13	4	118	121	239	14—10	8	10	Drengene: 8—2. Pigerne: 9—2.	Ingen.
»	4	8	8	145	7	»	82	»	82	15—10	4	6	8—2. Gymnastik: 5—7.	—
»	2	»	12	60	1	3	»	40	40	14—6	2	2	9—2.	—
2	3	4	18	90	»	5	»	47	47	15—8	3	3	8—1.	—
2	2	4	1	146½	14	2	62	»	62	15—6	6	6	9—1, 2 ell. 3.	—
6	1	6	28	136	5	9	»	54	54	16—6	4	4	9—2 ell. 3.	—
»	9	12	»	208	44	»	92	»	92	16—9	6	6	8—11 (12) og 3 (4)—6.	—
»	2	2	15	58	1	5	»	34	34	15—10	2	2	8—1 ell. 2.	—
»	3	4	23	92	4	8	»	49	49	15—10	3	3	8-1. Skræddersyn: 1½-3.	—
					354	345	699							

egne Midler eller understøttes af Selskaber.

disses Timetal.					Lærernes Antal.		Børnenes Antal.			Ældste og yngste Barns Alder.	Klasser.	Værelser.	Skoletid.	Maanedlig Betaling.
Anskuelser-øvelser.	Sang.	Gymnastik.	Haandarbejde.	I alt.	Lærere.	Lærerinder.	Drengene.	Piger.	I alt.					
3	8	17	39	234	3	9	»	51	51	15—7	8	7	9—1, 2 ell. 3.	4—10 Kr.
»	2	2	»	55	6	»	42	»	42	14—8½	2	2	9—2.	1 Kr. eller mindre.
3	2	»	20	112	2	5	36	96	132	15—6	4	4	9—1 ell. 2.	50 Øre.
2	7	»	36	196	»	12	»	95	95	16—6	7	7	9—2 (Torsdag 9—12).	4—12 Kr.
					78	242	320							

Skolens Navn og Beliggenhed.	Undervisningsfagene og												
	Religion.	Dansk.	Tysk.	Fransk.	Engelsk.	Historie.	Geografi.	Naturhistorie.	Naturlære.	Matematik.	Regning.	Skrivning.	Tegning.
5. St. Knuds katolske Drengeskole. Stenosgade Nr. 2...	15	31	20	>	8	10	10	9	2	8	34	12	4
6. St. Petri Dreng-Kirkeskole. Larslejstræde Nr. 7....	18	20	29	>	6	5	6	3	3	5	23	20	4
7. St. Petri Dreng-Realskole. Larslejstræde Nr. 5.....	14	34	33	7	13	12	10	9	7	14	23	17	10
8. St. Petri Pigeskole. St. Pedersstræde Nr. 4.....	15	26	28	5	5	10	11	3	2	>	27	13	10
9. Skolen for Vanføre. Toldbodvej Nr. 34 (Børnehaven 12 T.).....	8	25	>	>	>	7	6	4	>	>	19	6	8
10. Tysk-reformert Skole. Gotersgade Nr. 109.....	7	15	16	>	>	6	5	2	2	>	15	8	4

Private Skoler, som bestaar
Under Vor Frelser's Sogns

Skolens Navn og Beliggenhed.	Undervisningsfagene og												
	Religion.	Dansk.	Tysk.	Fransk.	Engelsk.	Historie.	Geografi.	Naturhistorie.	Naturlære.	Matematik.	Regning.	Skrivning.	Tegning.
1. Kristianshavns Pigeskole. (Frk. Køhler og Frk. Frydensberg) Overgaden n. Vandet Nr. 29.....	12	24	8	2	6	10	10	6	>	>	16	16	8

disses Timetal.					Lærernes Antal.		Børnenes Antal.			Ældste og yngste Barns Alder.	Klasser.	Værelser.	Skoletid.	Maanedlig Betaling.
Anskuelser-øvelser.	Sang.	Gymnastik.	Haandarbejde.	I alt.	Lærere.	Lærereinder.	Dreng.	Piger.	I alt.					
2	3	4	>	172	11	>	78	242	320	16½—5½	9	7	9—2 ell. 2½.	3—7 Kr.
15	6	12	>	175	7	>	186	>	186	14—6	6	6	8—2 ell. 9—3.	4 à 5 Kr. i alle Klasser.
8	6	14	>	231	9	>	118	>	118	15—7	7	7	8—2 ell. 9—3.	6—12 Kr.
5	10	6	34	210	1	8	>	140	140	15—6	7	7	9—2 ell. 3.	Realklasserne 8 Kr., de øvrige Klasser 5½ Kr., Menighedsmedlemmer 4½ Kr.
4	6	4	Sløjd 20 > 24	137	1	6	23	27	50	15—7	4	5	8½—11½ og 1—5.	6 Kr.
2	3	4	8	97	7	4	35	33	68	15¼—7	4	3	8, 9 ell. 10—2.	Reformerte Børn 2 Kr., Lutherske Børn 3 Kr.; Børn af uformuende reformerte Forældre kan efter Ansøgning faa Friplads.
							491	442	933					

alene ved Elevernes Skolebidrag.

Skolekommission.

disses Timetal.					Lærernes Antal.		Børnenes Antal.			Ældste og yngste Barns Alder.	Klasser.	Værelser.	Skoletid.	Maanedlig Betaling.
Anskuelser-øvelser.	Sang.	Gymnastik.	Haandarbejde.	I alt.	Lærere.	Lærereinder.	Dreng.	Piger.	I alt.					
4	1	6	26	155	2	9	>	67	67	15—7	6	5	9—2 ell. 3.	3—6 Kr.
							>	67	67					

Under Vor Frue Sogns

Skolens Navn og Beliggenhed.	Undervisningsfagene og												
	Religion.	Dansk.	Tysk.	Fransk.	Engelsk.	Historie.	Geografi.	Naturhistorie.	Naturlære.	Matematik.	Regning.	Skrivning.	Tegning.
1. Frk. Henrichsens Borgerpigeskole. Nørregade Nr. 26.	8	22	7	»	5	8	8	2	»	»	14	11	2
2. Frk. Kurthals's Opsynsskole. Løngangsstræde Nr. 16 B	»	»	»	»	»	»	»	»	»	»	»	»	»
3. Frk. Wests Borgerpigeskole. Kattesund Nr. 12	10	25	4	»	6	6	10	3	»	»	15	14	.

Under Garnisons Sogns

1. Frk. Valeurs højere Pigeskole. St. Annæplads Nr. 18.	12	32	6	6	9	13	10	6	2	2	16	13	4
---	----	----	---	---	---	----	----	---	---	---	----	----	---

Under Helligaands Sogns

1. Frk. Dodts højere Pigeskole. Vimmelskafte Nr. 38...	12	24	14	10	14	16	10	10	4	6	14	12	8
2. Frk. K. Jørgensens højere Pigeskole. Frederiksholms Kanal Nr. 1	10	22	8	13	7½	12	9	6	2	3	14	6	4

Under Holmens Sogns

1. Frk. Lambrechts Pigeskole (Frk. Anna V. Jensen). Havnegade Nr. 3 B	14	35	12	6	8	12	10	6	3	»	21½	16	5½
---	----	----	----	---	---	----	----	---	---	---	-----	----	----

Skolekommission.

disses Timetal.	Lærernes Antal.		Børnenes Antal.			Ældste og yngste Børns Alder.	Klasser.	Værelser.	Skoletid.	Maanedlig Betaling.				
	Anskuelser-øvelser.	Sang.	Gymnastik.	Haandarbejde.	I alt.						Lærere.	Lærereinder.	Dreng.	Piger
1	1	2	28	117	2	7	»	67	67	15—5	5	5	9—2.	2½—6½ Kr.
»	»	»	»	»	»	1	8	7	15	7—5	1	1	10—2.	1 Kr. 35 Ø.
2	2	3	38	138	4	7	»	98	98	15—6	5	5	9—1 ell. 2.	2¼—4¼ Kr.
							8	172	180					

Skolekommission.

2	6½	13	24½	177	2	17	»	68	68	15—6	6	6	9—2.	5—12 Kr.
							»	68	68					

Skolekommission.

2	1	6	18	181	5	7	»	76	76	18—5	6	6	9—2 ell. 3.	6—14 Kr.
»	2	10½	15	144	3	12	»	67	67	16—6	5	5	9—2.	10—18 Kr.
							»	143	143					

Skolekommission.

4	2	9	44	208	3	12	»	126	126	15—7	7	8	9—2 ell. 2¼.	3¼—8 Kr.
							»	126	126					

Under St. Jakobs

Skolens Navn og Beliggenhed.	Undervisningsfagene og												
	Religion.	Dansk.	Tysk.	Fransk.	Engelsk.	Historie.	Geografi.	Naturhistorie.	Naturlære.	Matematik.	Regning.	Skrivning.	Tegning.
1. Frk. Christensens Borgerpigeskole. Østerbrogade Nr. 41	14	38	8	9	7	10	12	8	1	»	16	13	4
2. Krebs's Forberedelsesskole for Dreng. (Cand. theol. J. Krohn.) Stockholmsgade Nr. 5	18	47	20	6	2	16	14	14	»	»	36	26	9
3. Rosenvængets Privatskole. (Frk. Jeppesen-Borghjerg.) Rosenvængets Allé Nr. 18	15	32½	9	21	11	13	11½	6½	»	»	24	10	7
4. Cand. theol. Einar Friderichsens Skole. Holsteinsgade Nr. 9	18	44	9	15	20	21	15	8	1	2	28	14	5
5. Forberedelsesskole for Dreng. (Cand. theol. H. F. Feilberg.) Rosenvængets Hovedvej Nr. 18	10	34	12	8	»	11	9	6	»	»	27	15	6
6. Frk. J. Sørensens Pigeskole. Østerbrogade Nr. 7 B	16	43	13	15½	10½	16	13	7	2	2	23	12	7
7. Frk. Lunds Borgerpigeskole. Willemoesgade Nr. 19	14	23	6	2	8	12	12	4	»	»	23	14	5

Under St. Johannes og St. Stefans

1. Borums og Børns Døtreskole. Baggensengade Nr. 1	18	42	14	6	14	14	14	7	4	4	21	16	14
2. Henriksens og Hustrus Borgerskole for Dreng. (Sem. Rosendal.) Baldersgade Nr. 10	9	14	4	»	»	9	6	6	3	2	10	10	6
3. Frk. M. Jessens Borgerpigeskole. Nørrebrogade Nr. 44	12	24	14	2	8	12	12	10	1	»	15	12	8
4. Den Bressendorff-Femmerske Seminariskole. Nørrebrogade Nr. 27	18	70	9	»	4	10	10	9	2	2	30	17	5

Under St. Andreas

1. Frk. Kalisch's højere Pigeskole. Ole Suhrs Gade Nr. 14	6	12	7	7	9	8	6	6	2	3	12	6	5
2. Frk. Kierulffs Borgerpigeskole. Rømersgade Nr. 23	4	10	2	»	2	5	4	4	»	»	8	4	2
3. A. Nielsens Drengeskole. Ole Suhrs Gade Nr. 18	6	12	2	»	2	5	4	2	1	»	10	3	2
4. N. Zahles Seminariskole. Linnésgade Nr. 8	23½	68½	19	»	13	25	22	20	4	4	38	19	9

Sogns Skolekommission.

disses Tímetal.					Lærernes Antal.		Børnenes Antal.			Ældste og yngste Barns Alder.	Klasser.	Værelser.	Skoletid.	Maanedlig Betaling.
Anskuesels-øvelser.	Sang.	Gymnastik.	Haandarbejde.	I alt.	Lærere.	Lærerinder.	Dreng.	Piger.	I alt.					
2	1	3	42	188	2	8	4	52	56	14—5	7	7	9—1, 2 ell. 3.	3—8 Kr.
»	5	25	»	238	18	»	204	»	204	13—6	9	8	9—1, 2 ell. 3.	10—14 Kr.
3½	2	16	29½	211½	2	12	»	52	52	16—6	8	9	9—2.	8—16 Kr.
6	6	18	28	258	2	17	»	64	64	15½—6½	9	10	9—2.	6—16 Kr.
2	6	14	»	160	2	8	82	2	84	14—6	6	7	9—1 ell. 2.	8—14 Kr.
4	1	6	31	222	4	13	»	81	81	15—7	8	8	9—2½.	6—13 Kr.
1	3	8	15	180	2	10	»	126	126	16—6½	7	7	9—2.	3—7 Kr.
							290	377	667					

Sogns Skolekommission.

3	9	20	38	258	3	11	»	127	127	16—6	9	10	9—1 ell. 2	4—10 Kr.
»	2	6	»	87	3	2	45	»	45	15—7	3	3	9—1 ell. 2.	2½—4 Kr.
4	2	5	26	167	3	9	»	88	88	15—6	7	6	9—2 ell. 3.	3½—7½ Kr.
10	7	15	30	248	1	13	»	176	176	14½—6	9	12	9 1, 1½ ell. 2.	2½—5½ Kr.
							45	391	436					

Sogns Skolekommission.

1	1	2½	10	103½	6	5	1	14	15	14½—7½	5	4	8—1 ell. 9—2 ell. 3.	6—14 Kr., Præliminærhold 16—20 Kr.
»	»	»	10	55	2	2	»	21	21	14—7	3	3	9—1 ell. 2.	2—6 Kr.
2	»	2	»	53	4	1	23	»	23	15—8	2	2	9—2.	16 Kr.
5	15	33	41	359	2	32	»	268	268	16—6	9	12	9—1, 2 ell. 3.	3½—9 Kr.
							23	303	326					

Under St. Matthæi og Kristkirkens

Skolens Navn og Beliggenhed.	Undervisningsfagene og												
	Religion.	Dansk.	Tysk.	Fransk.	Engelsk.	Historie.	Geografi.	Naturhistorie.	Naturlære.	Matematik.	Regning.	Skrivning.	Tegning.
1. Frk. Glansens Opsynsskole. Dannebrogsgade Nr. 22 ..	4	4	»	»	»	1	1	1	»	»	2	4	»
2. Frk. Friis's Borgerpigeskole. Vesterbrogade Nr. 15...	10	28	9	»	7	8	10	3	»	»	12	14	7
3. Frk. Lindewalds Borgerpigeskole. Vesterbrogade Nr. 60	8	20	8	3	8	11	7	3	»	»	12	8	4
4. Frk. Jacobsens Borgerpigeskole. (Frk. Rosa Thorsøe). Vesterbrogade Nr. 146 B.....	18	60	14	»	8	16	16	4	2	»	35	25	3

Under St. Pauls Sogns

1. Fru Bornemanns Opsynsskole. Ny Kronprinsessegade Nr. 25	»	»	»	»	»	»	»	»	»	»	»	»	»
2. Frk. N. Carlsens Borgerpigeskole. Store Kongensgade Nr. 31	18	28	8	2	6	12	11	6	2	»	17	19	8
3. Borger- og Realskolen. (Cand. theol. Ole Larsen). Store Kongensgade Nr. 55.....	17	61	15	»	15	16	16	10	5	12	38	27	3
4. A. Schmidts Borgerskole for Drengene. Store Kongensgade Nr. 31	15	43	14	»	17	16	16	8	5	14	34	18	8
5. Frk. Thymes Opsynsskole. Gernersegade Nr. 43	6	6	»	»	»	2	2	2	»	»	4	4	»

Under Trinitatis Sogns

1. Sem. Vodders Forberedelsesskole for Drengene og Piger. Gotersgade Nr. 47	»	6	»	»	»	»	»	2	»	»	4	2	2
---	---	---	---	---	---	---	---	---	---	---	---	---	---

Sogns Skolekommission.

disses Timetal.					Lærernes Antal.		Børnenes Antal.			Ældste og yngste Barns Alder.	Klasser.	Værelser.	Skoletid.	Maanedlig Betaling.
Ankuelser-øvelser.	Sang.	Gymnastik.	Haandarbejde.	I alt.	Lærere.	Lærerinder.	Drengene.	Piger.	I alt.					
»	1	»	5	23	»	2	7	4	11	10—5	2	2	9—1.	2 Kr.
2	1	4	28	143	2	8	»	98	98	15—7	7	5	9—1 ell. 2.	3—7 Kr.
4	1	5	18	120	2	8	»	55	55	15½—5½	5	4	9—1 ell. 2.	4—7 Kr.
2	3	2	58	266	4	11	»	186	186	14—5	7	8	9—2.	2½—6½ Kr.
							7	343	350					

Skolekommission.

»	»	»	»	»	»	2	9	16	25	8—5	2	2	10—1	1½ Kr.
1	2	6	35	181	2	12	4	96	100	16—4	6	7	9—2 ell. 3.	3½—8 Kr.
2	3	10	»	250	8	8	232	»	232	15½—5½	9	9	9—1, 2 ell. 3.	2—5 Kr., 4. Realkl. 8 Kr.
3	4	8	»	213	6	3	123	»	123	14—6	9	8	8—3.	3½—8 Kr.
»	»	»	5	31	»	1	1	8	9	11—7	1	1	9—2.	2 Kr.
							369	120	489					

Skolekommission.

½	1	½	2	21	1	»	3	»	3	8½—6	1	2	9—1.	5 Kr.
							3	»	3					

I Henhold til de skematiske Meddelelser, der er uddragne af de fra Skolerne indsendte aarlige Beretninger, var det samlede Antal Elever ved Udgangen af 1901 følgende:

I 10 offentlige Betalingsskoler	12,927	Børn.	
I 20 — Friskoler	24,753	—	
I den komm. Belønnings- og Betalingsskole	364	—	
I Skolen paa St. Johannes Stiftelse	61	—	
			38,105 Børn.
I 9 Skoler, som ganske bestaar ved egne Midler	699	Børn.	
I 11 — , som for en Del bestaar ved egne Midler	933	—	
I 33 private Skoler, som bestaar ved Elevernes Skolebidrag:			
1 under Vor Frelzers Sogns Skolekommission	67	—	
3 — Vor Frue — —	180	—	
1 — Garnisons — —	68	—	
3 — Helligaands — —	143	—	
1 — Holmens — —	126	—	
7 — St. Jakobs — —	667	—	
3 — St. Johannes og St. Stefans Sogns Skolekommission	436	—	
4 — St. Andreas Sogns Skolekommission	326	—	
3 — St. Matthæi } — —	350	—	
1 — Kristkirkens } — —			
5 — St. Pauls — —	489	—	
1 — Trinitatis — —	3	—	
			4,487 —
			I alt... 42,592 Børn.

Samtlige Børn, som er opførte paa de i Maj Maaned (1902) udsendte Skemata over skolepligtige Børn, er angivne at henhøre til følgende Religionsamfund:

Lutheranere	54,944
Reformerte	69
Anglikanere	5
Katolske, romersk	445
— , græsk	3
Baptister	57
Katolsk-apostoliske	90
Kristi Menighed	7
Metodister	69
Adventister	19
Forskellige kristne Sekter	68
Jøder	324
Mormoner	6
Uden positiv Trosbekendelse	84

Tilsammen... 56,190

Af de ovenfor nævnte Børn hidrørte 4,577 fra det den $\frac{1}{4}$ 1902 indlemmede Sundbyernes Distrikt, ligesom ogsaa Børnene fra Valby og Brøndshøj Distrikter er medtagne.

Om Skolevæsenets Bestyrelse.

Skoledirektionen:

Overpræsident V. Oldenburg, Formand.
Borgemester, Etatsraad Th. Dybdal.
Kgl. Konfessionarius, Stiftsprovst J. P. M. Paulli.
Professor Sophus Bauditz, Skoledirektør.

Vice-Skoledirektører:

H. K. V. Rolsted for de kommunale Skoler.
Dr. phil. Niels Bang for de private Skoler.

Skolekommissionerne for Kommunens offentlige Skoler (April 1902):

Skolekommissionen for Betalingsskolen i Sølvgade: Sognepræst ved Garnisons Kirke Chr. Sørensen, Borgerrepræsentant, Maler J. Jensen og Dr. phil., Professor J. Paludan. Inspektør: Cand. theol. A. Hoffmann.

Skolekommissionen for Betalingsskolen i Vestervoldgade: Sognepræst ved Helligaands Kirke A. Schack, Borgerrepræsentant, Læge S. Wandall og Assistenshusforvalter A. E. V. Schønberg. Inspektør: Cand. theol. V. F. Hassager.

Skolekommissionen for Betalingsskolen i Nørre Allé: Sognepræst ved St. Johannes Kirke A. Rindom, Borgerrepræsentant, Skomager R. P. Daugstrup og Apoteksbestyrer H. J. Møller. Inspektør: Seminarist F. F. Kleinschmidt.

Skolekommissionen for Betalingsskolen i Prinsessegade: Sognepræst ved Vor Frelzers Kirke P. M. Larsen, Borgerrepræsentant, Tømmermester H. L. Thomsen og Etatsraad, Grosserer J. P. T. Bryde. Inspektør: Justitsraad, Cand. theol. G. V. Nyholm.

Skolekommissionen for Betalingsskolen i Nansensgade: 1ste residerende Kapellan ved Vor Frue Kirke E. P. Prior, Malermester J. L. Engmann og Justitsraad, Direktør G. H. Ulrich. Inspektør: Cand. theol. J. P. V. Petersen.

Skolekommissionen for Betalingsskolen paa Gasværksvejen: Sognepræst ved St. Matthæi Kirke T. Levinsen, Borgerrepræsentant, Overretssagfører O. Johansen og Boghandler Aug. Bang. Inspektør: Cand. mag. G. V. Borgen.

Skolekommissionen for Betalingsskolen i Østerfarimagsgade: Residerende Kapellan ved St. Pauls Kirke G. Rasmussen, Direktør K. C. J. Nielsen og Pastor emer. A. K. Fabricius. Inspektør: Seminarist Nikl. Nissen.

Skolekommissionen for Betalingsskolen i Charlottegade: Sognepræst ved St. Stefans Kirke J. P. Dall, Slotsgartner C. F. Paludan og Direktør P. M. Waidtløw, Inspektør: Seminarist J. C. Olsen.

Skolekommissionen for Betalingsskolen i Matthæusgade: Residerende Kapellan ved St. Matthæi Kirke J. C. O. Christensen, Forretningsfører H. P. Petersen og Læge M. P. Buhl. Inspektør: Seminarist A. P. J. Rudbeck.

Skolekommissionen for Betalingsskolen ved Vibenshus: Sognepræst ved St. Jakobs Kirke C. P. S. Krag, Grosserer S. M. Plum og Professor, Overlæge C. A. Feilberg. Inspektør: Cand. theol. Anker Hansen.

Skolekommissionen for Friskolen i Hindegade: Sognepræst ved St. Pauls Kirke H. Lützhøft, Professor L. L. Hommel og Dr. med. J. Carlsen. Inspektør: Seminarist L. O. F. Wiggers.

Skolekommissionen for Friskolen i Larslejstræde: 2den residerende Kapellan ved Vor Frue Kirke H. Hoffmeyer, Borgerrepræsentant, Overretssagfører A. Hvass og Etatsraad V. Lindberg. Inspektør: Cand. theol. C. Hutzen-Pedersen.

Skolekommissionen for Friskolen i Suhmsgade: Sognepræst ved Trinitatis Kirke P. N. Petersen, Borgerrepræsentant, Mejeriejer I. Nielsen og Skriftstøber G. Fries. Inspektør: Cand. philol. G. Bohr.

Skolekommissionen for Friskolen i Baadsmandsstræde: Sognepræst ved Vor Frelers Kirke P. M. Larsen, Borgerrepræsentant, Boghandler G. Philipsen og Læge P. A. Lange. Inspektør: Cand. phil. J. C. With.

Skolekommissionen for Friskolen i Dronningensgade: Residerende Kapellan ved Vor Frelers Kirke L. Christensen, Frøken Emma Barfoed Pedersen og Kommunalæge Erik Larsen. Inspektrice: Frk. Henriette Petersen.

Skolekommissionen for Friskolen i Ny Vestergade: Sognepræst ved St. Matthæi Kirke T. Levinsen, Overretssagfører, Snedkermester K. Rostrup og Snedkermester J. P. Mørck. Inspektør: Cand. theol. L. Fog.

Skolekommissionen for Friskolen i Oehlenschlägersgade: 2den residerende Kapellan for St. Matthæi Sogn T. J. Petersen, Raadmand, Folketingsmand M. Klausen og Vinhandler Carl P. Dreyer. Inspektør: Seminarist N. P. B. Madsen.

Skolekommissionen for Friskolen i Istedgade: Residerende Kapellan ved Kristkirken P. C. G. la Cour Siegumfeldt, Borgerrepræsentant, Fabrikdirektør Harald Bing og Apoteker V. L. Sechusen. Inspektør: Cand. philol. S. Bagger.

Skolekommissionen for Friskolen paa Kapelvejen: Sognepræst ved Hellig Kors Kirke J. N. S. Ifversen, Overretssagfører Fr. Hartmann og Professor, Læge O. E. le Sage de Fontenay. Inspektør: Seminarist R. C. Lassen.

Skolekommissionen for Friskolen paa Jagtvejen: Residerende Kapellan ved Hellig Kors Kirke V. K. Kold, Borgerrepræsentant, Grosserer, Fabrikant G. Budde-Lund og Fabrikant Ludv. Gjerulff. Inspektør: Løjtnant, Seminarist C. A. Nielsen.

Skolekommissionen for Friskolen i Husumgade: Residerende Kapellan ved St. Stefans Kirke F. V. A. Frandsen, Slagtermester W. F. Juul og Maskinfabrikant C. F. Danstrup. Inspektør: Løjtnant, Seminarist P. Lauridsen.

Skolekommissionen for Friskolen i Raadmandsgade: Residerende Kapellan ved St. Stefans Kirke F. V. A. Frandsen, Fabrikant Axel Meyer og Fabrikant John Petersen. Inspektør: Seminarist I. Bondesen.

Skolekommissionen for Friskolen i Sjællandsgade: Sognepræst ved St. Andreas Kirke M. C. F. J. Steen, Etatsraad, fhv. Godsejer E. Holm og Grosserer C. A. T. Herbst. Inspektør: Seminarist M. B. C. Kjær.

Skolekommissionen for Friskolen i St. Hans Gade: Sognepræst ved St. Johannes Kirke A. Rindom, Borgerrepræsentant, Folketingsmand P. Knudsen og fhv. Proprietær Alfred Lendorf. Inspektør: Cand. theol. M. J. F. Ellermann.

Skolekommissionen for Friskolen i Ryegade: Sognepræst ved St. Jakobs Kirke C. P. S. Krag, Etatsraad, Ingeniør H. Hammerich og Grosserer, Fabrikant Peter Petersen. Inspektør: Seminarist P. F. Sørensen.

Skolekommissionen for Friskolen i Randersgade: Residerende Kapellan ved Garnisons Kirke J. Hviid-Nielsen, Direktør G. A. Hagemann og Boghandler Edv. Baastrup. Inspektør: Løjtnant, Seminarist F. Leth-Hansen.

Skolekommissionen for Friskolen ved Enghavevej: Sognepræst ved Kristkirken, Provst J. A. Heiberg, Borgerrepræsentant, Cand. phil. H. Trier og Dr. phil., Fabrikinspektør H. Topsøe. Inspektør: Seminarist J. Rasmussen.

Skolekommissionen for Friskolen ved Hellig Kors Kirke: Sognepræst ved Hellig Kors Kirke J. N. S. Ifversen, Bagermester J. J. V. Gætje og Vinhandler P. C. Jørgensen. Inspektør: Seminarist A. M. Nissen.

Skolekommissionen for Friskolen ved Østre Gasværk: Sognepræst ved Zions Kirke V. Obel, Borgerrepræsentant, Direktør H. Hage og Handelsgartner R. Klein. Inspektør: Seminarist V. J. Boye Jensen.

Skolekommissionen for Friskolen i Haderslevgade: Residerende Kapellan ved St. Matthæi Kirke J. C. O. Christensen, fhv. Forstanderinde, Frk. Anna Hjort og Skolebestyrer N. S. Sødning. Inspektør: Seminarist og Cand. mag. R. M. E. Thye.

Skolekommissionen for den kommunale Belønnings- og Betalingsskole: Sognepræst ved St. Matthæi Kirke T. Levinsen, Borgerrepræsentant, Veksellerer A. F. Lamm og Overretssagfører H. F. Helweg-Larsen. Inspektør: Cand. theol. P. Kistrup.

Skolekommissionen for Kommuneskolen i Valby: Sognepræst ved Jesuskirken i Valby, Lic. theol. H. B. Ussing, Borgerrepræsentant, Læge I. V. Duurloo og Gaardejer L. Beck. Inspektør: Seminarist P. R. Wüerst.

Skolekommissionen for Kommuneskolen ved Frederikssundsvej: Sognepræst til Brøndshøj og Rødovre H. N. M. Wamberg, Brygger A. Hansen og Terrakottafabrikant Bertel Ipsen. Førstelærer: Seminarist C. L. Christensen.

Skolekommissionen for Kommuneskolen i Brøndshøj: Sognepræst til Brøndshøj og Rødovre H. N. M. Wamberg, Snedker A. P. Berg og Terrakottafabrikant Bertel Ipsen. Førstelærer: Seminarist J. E. Larsen.

Skolekommissionen for Kommuneskolen i Utterslev: Sognepræst til Brøndshøj og Rødovre H. N. M. Wamberg, Borgerrepræsentant, Købmand L. Rasmussen og Terrakottafabrikant Bertel Ipsen. Lærer: Seminarist G. Larsen.

Bestyrelserne for Skoler, som ganske bestaar ved egne Midler uden Betaling af Eleverne. (Januar 1902):

De forenede Kirkeskoler: Et Kuratel, bestaaende af Slotspræst C. J. Linnemann som Formand, Overlærer J. Kaper og Justitsraad, Kontorchef under Københavns Magistrat L. Engel som regnskabsførende Medlem. Inspektør: Dr. phil. H. Rasmussen.

Opfostringshuset: Borgemesteren for Magistratens 1ste Afdeling. Forstander: Professor O. Jensen.

Den kongelige Belønningsskole: Oberstløjtnant, Intendant ved Civillisten C. H. Rørdam og Slotspræst C. J. Linnemann. Bestyrerinde: Frk. M. S. Sørensen.

Dronningensgades Friskole: Pastor P. M. Larsen, Fabrikant Jacobsen og Grosserer Heering. Bestyrerinde: Frk. A. Spur.

Den mosaiske Drengeskole: Grosserer Siegfr. Goldschmidt, Overretsprokurator M. A. Meyer, Grosserer S. Hirsch og Veksellerer Vollmond. Bestyrer: Cand. philol. Hartvig Cohn.

Den mosaiske Pigeskole (Karolineskolen): Grosserer Siegfr. Goldschmidt, Etatsraad J. M. Bing og Grosserer F. E. Salomon. Bestyrerinde: Frk. Birgitte Hertz.

Det forenede Velgørenhedsselskabs Skole: Generallæge, Dr. med. Møller, Oberstløjtnant J. P. Dahl, Etatsraad A. Knudsen, Pastor D. C. Prior, Pastor Ferd. Jensen, Hofboghandler W. Prior og Professor Fr. Dahl. Bestyrer: Hr. M. Lund.

Det kvindelige velgørende Selskabs Tjenestepigeskole: Tolv Direktricer under Fru Kammerherreinde F. Billes Forsæde. Bestyrerinde: Frk. S. Jensen.

Det søsterlige Velgørenhedsselskabs Skole: Pastor H. Hoffmeyer, Departementschef Wulff og ti Direktricer. Bestyrerinde: Frk. Marie Smith.

Bestyrelserne for Skoler, som for en Del bestaar ved egne Midler eller understøttes af Selskaber (Januar 1902):

Døtreskolen paa Kristianshavn: Pastor P. M. Larsen, Isenkræmmer Holstebro, Cand. theol. S. Nyholm, Grosserer W. Holm og Apoteker Juulmann. Bestyrerinde: Frk. Camilla Lemming.

De katolske Skoler: Pastor I. Braun, Pastor A. Johansen, Fabrikant H. Hoffmann, Grosserer Albert Hitzinger og Muremester A. W. Günther.

St. Petri Menigheds Skoler: Pastor Kriel, Grosserer A. Stelling, Pastor Mayer og Fabrikant W. St. Lorenzen. Bestyrer for Pigeskolen: Pastor R. Mayer, for Drengeskolen og for Drengerealskolen: Inspektør E. Spindler.

Tysk-reformert Menigheds Skole: Skolekommissionen bestaar af det tysk-reformerte Presbyterium med Pastor L. W. Voeltzel som Formand. Bestyrer: Kateket W. Baur.

Skolekommissionerne for private Skoler, som bestaar alene ved Elevernes Skolebidrag (Januar 1902):

Vor Frelzers Sogn: Sognepræst P. M. Larsen og residerende Kapellan Ludvig Christensen.

Vor Frue Sogn: 1ste residerende Kapellan D. C. Prior, Pastor H. Hoffmeyer, 1ste ordinerede Kateket J. Schepele og 2den ordinerede Kateket Bjørnskov Petersen.

Garnisons Sogn: Sognepræst S. C. Sørensen, residerende Kapellan J. Hviid-Nielsen og ordineret Kateket P. Davidsen.

Helligaands Sogn: Sognepræst A. Schack, residerende Kapellan T. E. J. Blaumüller, Boghandler G. E. C. Gad og Isenkræmmer J. C. Farrer.

Holmens Sogn: Provst Fenger, Pastor A. F. Basse, 2den residerende Kapellan C. F. A. Welling og ordineret Kateket J. O. Geismar.

St. Jakobs Sogn: Sognepræst C. P. S. Krag, residerende Kapellan H. P. Møllerup og Pastor Johs. Petersen.

St. Johannes, Hellig Kors, St. Stefans og Nazareth Sogne: Sognepræst ved St. Johannes Kirke A. F. L. Rindom, Pastor Gottschalck Hansen og Professor, Kommunalæge A. N. T. Hertel.

St. Andreas Sogn: Sognepræst M. C. F. J. Steen, residerende Kapellan Th. Høyer, Professor, Dr. med. H. A. Nielsen og Forstander for det kgl. Vajsenhus C. Gandrup.

St. Matthæi Sogn: Provst T. L. Levinsen, 1ste residerende Kapellan J. Christensen, ordineret Kateket Kryger og praktiserende Læge C. Mundt.

Kristkirkens Sogn: Sognepræst J. A. Heiberg.

St. Pauls Sogn: Sognepræst H. H. H. Lützhøft, residerende Kapellan G. Rasmussen og ordineret Kateket G. Nielsen.

Trinitatis Sogn: Sognepræst L. F. Jensen og residerende Kapellan P. C. S. Gad.

saa at der altsaa i alt er 655 Klasseværelser til Disposition med Plads til 1310 Klasser. Ved Aarets Udgang benyttede Sølvgedes og Charlottetegades Betalingsskoler, Rysegades, Husumgades og Hindegades Friskoler lejede Lokaler.

II. Eleverne.

A. Elevernes Fordeling i Skoler og Klasser.

Det samlede Elevantal i Kommuneskolerne ved Aarets Slutning var 37,680, hvoraf 19,182 Drengene og 18,498 Piger (December 1900: 19,522 Drengene, 18,699 Piger = 38,221 Elever). Af den nedenfor anførte Tabel vil man kunne erfare Elevernes Fordeling paa Skolerne, Klassekvotienten og det ugentlige Timetal i de enkelte Skoler.

Skolens Navn.	Drengeskolen.		Pigeskolen.		I alt.		Klassekvotient	Ugentligt Timetal.
	Klasser.	Elever.	Klasser.	Elever.	Klasser.	Elever.		
Sølvgedes Betalingsskole	26 ¹ / ₂	743	23 ¹ / ₂	705	50	1448	28, ₀	1467
Vestervoldgades	22 ¹ / ₂	584	21 ¹ / ₂	532	44	1116	25, ₄	1306
Nørre Allés	24	671	24	647	48	1318	27, ₅	1408
Prinsessegades	16	498	13	365	29	863	29, ₇	850
Nansensgades	23	646	20	540	43	1186	27, ₆	1258
Gasværksvejens	25	633	23	590	48	1223	25, ₅	1412
Østerfarimagsgades	20	649	20	610	40	1259	31, ₅	1176
Charlottetegades	25 ¹ / ₂	783	26 ¹ / ₂	762	52	1545	29, ₇	1534
Mathæusgades	29	881	30	856	59	1737	29, ₄	1730
Vibenshus	21	606	23	626	44	1232	28, ₀	1296
Hindegades Friskole	25	735	23	704	48	1439	30, ₀	1369
Larslejstrædes	24	654	22	600	46	1254	27, ₃	1309
Suhmgades	23 ¹ / ₂	660	20 ¹ / ₂	594	44	1254	28, ₅	1257
Baadsmændsstrædes	33	912	"	"	33	912	27, ₆	931
Dronningensgades	"	"	35	1044	35	1044	29, ₈	996
Ny Vestergades	19	517	21	594	40	1111	27, ₈	1144
Oehlenschlägersgades	19 ¹ / ₂	545	19 ¹ / ₂	541	39	1086	27, ₈	1114
Istedgades	23	617	21	539	44	1156	26, ₂	1253
Enghavevejens	23	668	24	671	47	1339	28, ₅	1376
Haderslevgades	20	581	23	642	43	1223	28, ₄	1224
Kapelvejens	19	515	17	457	36	972	27, ₀	1021
Hellig Kors Kirkes	26	734	25	742	51	1476	28, ₉	1450
Jagtvejens	19	559	19	527	38	1086	28, ₆	1079
Husumgades	21	590	21	581	42	1171	27, ₉	1197
Raadmandsgades	22	639	20	619	42	1258	30, ₀	1195
Sjællandsgades	20	569	21	544	41	1113	27, ₁	1167
St. Hans Gades	25	676	23	602	48	1278	26, ₆	1368
Rysegades	37 ¹ / ₂	1085	34 ¹ / ₂	1028	72	2113	29, ₄	2055
Randersgades	20	583	18	564	38	1147	30, ₂	1087
Østre Gasværks	24 ¹ / ₂	649	24 ¹ / ₂	672	49	1321	27, ₀	1399
I alt ³¹ / ₁₂ 1901...	676 ¹ / ₂	19182	656 ¹ / ₂	18498	1333	37680	28, ₃	38428
— ³¹ / ₁₂ 1900...	667	19522	639	18699	1306	38221	29, ₂	37578
Tilvækst 1900—1901...	9 ¹ / ₂	÷ 340	17 ¹ / ₂	÷ 201	27	÷ 541		850
Betalingsskolerne tilsammen...	232 ¹ / ₂	6694	224 ¹ / ₂	6233	457	12927		13437
Friskolerne tilsammen...	444	12488	432	12265	876	24753		24991

Af den ovenfor meddelte Oversigt fremgaar ogsaa, hvorledes Eleverne og Timetallet fordeler sig mellem Betalings- og Friskolerne.

Tilvækstens Fordeling mellem Betalings- og Friskoler for Aaret 1901 har været:

	Drengeskolen.		Pigeskolen.		I alt.	
	Klasse.	Elever.	Klasse.	Elever.	Klasse.	Elever.
Betalingskoler	2 $\frac{1}{2}$	÷ 50	10 $\frac{1}{2}$	÷ 29	13	79
Friskoler	7	÷ 290	7	÷ 172	14	462
	9 $\frac{1}{2}$	÷ 340	17 $\frac{1}{2}$	÷ 201	27	÷ 541

Hvorledes Elevantallet fordeler sig paa Klasserne, fremgaar af nedenstaaende Tabel, der tillige giver en Sammenligning med det foregaaende Aar:

	Antal af Klasser og Elever.						I Procent af det samlede Børnetal.		Forøgelsen 1900—1901.	
	1900.			1901.			1900.	1901.	Klasser.	Elever.
	Klasser.	Elever.	Klassekvotient.	Klasser.	Elever.	Klassekvotient.				
6te Klasse	195	6118	31,4	198	6182	31,2	16,0	16,4	3	64
5te —	218	6559	30,1	216	6386	29,6	17,2	16,0	÷ 2	÷ 173
4de —	229	6965	30,4	222	6686	30,1	18,2	17,7	÷ 7	÷ 279
3die —	223	6672	29,9	231	6727	29,1	17,5	17,9	8	55
2den —	216	6044	28,0	210	5733	27,3	15,8	15,2	÷ 6	÷ 311
1ste —	163	4333	26,6	179	4313	24,1	11,3	11,4	16	÷ 20
Afgangsklasser	59	1477	25,0	71	1564	22,0	3,9	4,2	12	87
Særklasser	3	53	17,7	6	89	14,8	0,1	0,2	3	36
	1306	38221	29,2	1333	37680	28,3			27	÷ 541

B. Af og Tilgang af Elever i 1901.

Skolens Navn.	Antal af Elever ved Aarets Begyndelse.	Tilgang fra						Afgang til											Antal af Elever ved Aarets Slutning.						
		Kommunens Betalings-skoler	Kommunens Friskoler.	Andre Skoler.	Privat Undervisning.	Ej før underviste.	Landet.	Udlandet.	I alt.	Kirkeskolerne.	Kommunens Betalings-skoler.	Kommunens Belønnings- og Betalings-skole.	Kommunens Friskoler.	Opføstringshuset.	Andre Skoler.	Privat Undervisning.	Landet.	Udlandet.		Bortsendte.	Forsvundne.	Døde.	Udskrevne efter Lov af 24/3 1899.	I alt.	
Sølvgedes Betalings-skole	1556	37	37	23	229	20	3	349	7	48	4	88	76	1	37	2						194	457	1448	
Vestervoldgades —	1189	24	54	15	130	26	2	254	5	41	40	1	27	3	29	4						177	327	1116	
Nørre Allés —	1329	37	27	31	1	211	19	2	328	1	21	2	74	27	10	38	7				2	4	153	339	1318
Prinsesse-gades —	857	12	14	19	8	149	14	2	216	1	27	49	4	1	30	6						3	96	210	863
Nansensgades —	1243	16	14	19	1	209	19	2	280	1	32	61	1	25	6	25	6	1	1	4	174	337	1186		
Gasværksvejens —	1248	21	43	8	2	191	41	3	309	3	40	2	44	13	1	56	8	1	2	1	163	334	1223		
Østerfarimagsgades —	1260	28	9	26	2	143	38	2	244	5	15	2	17	20	2	46	1				2	137	245	1259	
Charlotttegades —	1449	57	65	40	2	220	48	2	432	2	41	3	37	20	2	53					5	173	336	1545	
Mathæusgades —	1658	40	46	24	2	251	54	5	420	2	22	6	44	1	22	56	4				4	180	341	1737	
Vibenshus —	1217	43	24	22	2	180	22	3	294	1	31	5	39	29	2	43	1				5	130	279	1232	
Hindegades Friskole	1512	56	69	2	2	146	34	2	311	4	17	80	1	13	5	37	4	3	2	2	218	384	1439		
Larslejrstrædes —	1337	36	108	11	2	146	40	3	341	2	20	1	140	4	3	44	6	8	3	3	195	424	1254		
Suhmsgades —	1313	26	99	2	2	175	35	2	337	2	12	115	1	7	1	56	4				2	198	396	1254	
Baadsmadsstædes —	945	34	38	1	1	127	37	3	241	2	26	47	3	1	48	2					3	144	274	912	
Dronningensgades —	1074	14	36	4	2	130	40	1	225	2	6	40	7	2	45	2					1	152	255	1044	
Ny Vestergades —	1138	18	51	5	2	164	50	1	289	4	12	1	64	4	61	7	2	4	2	2	157	316	1111		
Oehlenschlägersgades —	1088	10	50	3	1	154	63	2	283	2	15	41	5	1	52	3	2	2	2	2	162	285	1086		
Istedgades —	1219	13	53	6	2	147	51	1	271	3	20	48	2	2	75	4	3	2	2	1	180	334	1156		
Enghavevejens —	1340	14	69	2	5	202	54	2	348	3	8	63	1	3	1	56	2				6	206	349	1339	
Haderslevgades —	1189	9	69	6	2	190	34	2	308	2	26	87	5	2	37	1	6	7	7	7	105	274	1223		
Kapelvejens —	1019	11	51	1	2	150	29	3	245	1	11	86	1	2	1	49	8	4	4	4	125	292	972		
Hellig Kors Kirkes —	1474	16	84	4	2	233	34	3	374	2	13	86	1	5	2	42	7	3	2	2	209	372	1476		
Jagtvejens —	1080	18	74	1	1	164	66	1	325	2	9	123	1	2	48	4	3	2	2	2	125	319	1086		
Husungades —	1206	21	80	2	2	148	46	3	300	2	9	65	2	6	96	1					3	155	335	1171	
Raadmandsgades —	1224	15	140	4	2	144	71	7	381	2	12	118	1	4	1	49	5				6	151	347	1258	
Sjællandsgades —	1200	14	76	4	2	117	27	2	240	2	10	93	3	3	4	41	3				1	169	327	1113	
St. Hans Gades —	1270	28	122	2	2	165	30	2	345	1	8	67	1	2	55	2	3	3	3	3	195	337	1278		
Ryesgades —	2140	33	121	5	2	294	73	10	536	1	19	180	1	8	1	77	3	3	5	5	265	563	2113		
Randersgades —	1074	38	101	2	2	134	47	1	321	1	12	34	1	7	1	40	5				2	145	248	1147	
Østre Gasværks —	1373	7	46	1	2	154	36	5	249	3	8	82	1	2	1	38	5	6	2	2	152	301	1321		
	38221	746	1870	289	27	5197	1198	69	9396	54	591	28	2153	17	349	51	1459	104	53	8	85	4985	9937	37680	

Antallet af Elever, der ved deres Optagelse i Skolerne ikke havde nydt Undervisning, er 5197 (1900: 5358). Fra private Skoler og privat Undervisning er der optaget 316 Elever, medens omvendt Afgangen til private („andre“) Skoler og privat Undervisning har været 400. Fra Landet er indskrevet 1198 og udskrevet til Landet 1459. Indskrivning fra og Udskrivning til Udlandet har været henholdsvis 69 og 104. Der er død i Aarets Løb 85 af Skolernes Elever. Antallet af Børn, der er udskrevne efter Lov af 24de Marts 1899, er, som det vil ses, 4,985, nærmere herom ses af omstaaende Tabel.

	Afgangsklasse.		1ste Klasse.		2den Klasse.		3die Klasse.		4de Klasse.		Særklasse.		I alt.		Sum.
	Dreng.	Piger.	Dreng.	Piger.	Dreng.	Piger.	Dreng.	Piger.	Dreng.	Piger.	Dreng.	Piger.	Dreng.	Piger.	
Udskrevne den 1ste Maj	422	451	634	645	286	324	82	69	4	1	2	12	1430	1502	2932
Udskrevne den 1ste November	251	180	549	532	184	223	47	40	4	»	21	22	1056	997	2053
Tilsammen...	673	631	1183	1177	470	547	129	109	8	1	23	34	2486	2499	4985
I Procent...	26,1		47,8		20,4		4,8		0,2		1,1				

C. Elevernes Aldersforhold.

Nedenstaaende Skema indeholder Oplysning om Elevernes Alder baade for de enkelte Klassers og for samtlige Skolers Vedkommende samt med Angivelse af Gennemsnits- og Normalalder.

Klasserne.	Antal af Klasser.	Det fyldte Aar.										Antal af Elever.			Gennemsnitsalder.	Elevantallet.			Beregnet i Procent		
		6	7	8	9	10	11	12	13	14	15	Dreng.	Piger.	I alt.		under Normalalder.	i	over	under Normalalder.	i	over
6te Klasserne.....	198	868	3974	1206	117	12	4	1	»	»	»	3232	2950	6182	7,1	868	5180	134	14,0	83,8	2,2
5te —	216	1	774	3419	1686	426	55	22	1	2	»	3247	3139	6386	8,8	775	5105	506	12,1	79,9	7,2
4de —	222	»	»	657	2910	1953	872	239	54	1	»	3292	3394	6686	9,8	657	4863	1166	9,8	72,7	17,4
3die —	231	»	»	»	558	2439	1959	1159	567	45	»	3321	3406	6727	10,8	558	4398	1771	8,8	65,4	25,8
2den —	210	»	»	»	»	404	1930	1861	1345	193	»	2923	2810	5733	11,8	404	3791	1538	7,0	66,1	26,9
1ste —	179	»	»	»	»	269	1712	1937	390	5	»	2267	2046	4313	12,6	269	4039	5	6,2	93,8	0,0
Afgangsklasserne....	71	»	»	»	»	1	119	976	444	24	»	857	707	1564	13,1	120	1444	»	7,7	92,3	»
Hovedsum for alle Klasser undtagen Særklasser	1327	869	4748	5282	5271	5234	5090	5113	4880	1075	29	19139	18452	37591	10,0	3651	28820	5120			
Særklasserne	6	»	»	3	8	13	17	21	22	5	»	43	46	89	12,2						
Hovedsum for samtlige Elever.....	1333	869	4748	5285	5279	5247	5107	5134	4902	1080	29	19182	18498	37680	10,0						
I Procent	»	2,8	12,6	14,0	14,0	13,9	13,6	13,6	13,0	2,9	0,1										
Hovedsum for samtlige Elever i 1900.	1306	1055	4873	5286	5353	5248	5227	5011	4879	1268	21	19522	18699	38221	10,0						
I Procent	»	2,8	12,7	13,8	14,0	13,7	13,7	13,1	12,8	3,8	0,1										

NB. De fede Tal betegner Normalalderen for den vedkommende Klasse.

Elevernes Fordeling efter Køn paa de forskellige Alderstrin:

Det fyldte Aar.		6	7	8	9	10	11	12	13	14	15	Sum.
Betalingskolerne.	Drengene	165	934	981	962	932	845	868	832	175	»	6694
—	Piger	134	799	932	866	864	848	758	761	245	26	6233
Friskolerne.	Drengene	303	1528	1765	1706	1734	1717	1769	1647	319	»	12488
—	Piger	267	1487	1607	1745	1717	1697	1739	1662	341	3	12265
		869	4748	5285	5279	5247	5107	5134	4902	1080	29	37680

D. Forsømmelser.

Oplysninger om, hvorledes Skoleforsømmelserne har stillet sig i det forløbne Aar, gives i hestaaende Skema, der viser Forholdet saavel for den enkelte Skole som for dem alle.

Skolens Navn.	Elevernes Antal i Gennemsnit maanedlig.	Antal Læsedage.		Forsømte Dage.				For hver Elev maanedlig.				Mulkterede Dage.	Antal mulkterede Dage af 1000.	Mulkternes Beløb.
		For hele Aaret.	Gennemsnitlig pr. Maaned.	Uden Tilladelse.	Med Tilladelse.	Paa Grund af Sygdom.	I alt.	Uden Tilladelse.	Med Tilladelse.	Paa Grund af Sygdom.	I alt.			
Sølvgades Betalingssskole.	1503 ¹⁰ / ₁₂	233	195 ⁵ / ₁₂	1422	883	13105	15410	0,078	0,049	0,726	0,853	521	366	62.24
Vestervoldgades — ..	1109 ² / ₁₂	233	195 ⁵ / ₁₂	1992	790	13346	16128	0,150	0,059	1,003	1,212	816	409,6	97.92
Nørre Allés — ..	1300	232	194 ¹² / ₁₂	826	814	13919	15559	0,053	0,052	0,892	0,996	232	280,9	25.76
Prinsessegades — ..	858 ² / ₁₂	239	191 ¹¹ / ₁₂	784	827	7142	8753	0,076	0,080	0,694	0,850	138	176	11.04
Nansensgades — ..	1200 ² / ₁₂	233	195 ⁵ / ₁₂	1020	407	10373	11800	0,071	0,028	0,721	0,820	353	346,1	35.12
Gasværksvejens — ..	1199 ⁴ / ₁₂	234	190 ¹² / ₁₂	496	353	14341	15190	0,034	0,025	0,996	1,055	342	689,5	41.64
Østerfarimagsgades — ..	1262 ⁵ / ₁₂	235	197 ¹² / ₁₂	360	373	9183	9916	0,024	0,025	0,606	0,655	53	147	7.28
Charlottegades — ..	1486 ³ / ₁₂	233	195 ⁵ / ₁₂	603	834	17142	18579	0,034	0,046	0,961	1,041	124	205,6	24.56
Matthæusgades — ..	1682 ⁷ / ₁₂	233	195 ⁵ / ₁₂	295	599	17838	18732	0,014	0,029	0,883	0,928	77	261	6.32
Vibenshus — ..	1265 ³ / ₁₂	233	195 ⁵ / ₁₂	298	330	11889	12517	0,020	0,022	0,788	0,825	60	201,34	4.88
Hindegades Friskole..	1474 ¹¹ / ₁₂	233	195 ⁵ / ₁₂	1467	959	11667	14093	0,083	0,054	0,659	0,796	927	631,9	159.12
Larslejtstrædes — ..	1244 ¹ / ₁₂	224	188 ¹² / ₁₂	2461	786	10371	13618	0,165	0,053	0,694	0,912	1393	566,0	393.60
Suhmsgades — ..	1287 ⁶ / ₁₂	233	195 ⁵ / ₁₂	2363	720	10184	13267	0,153	0,047	0,659	0,859	664	281	120.96
Baadsmadsstrædes — ..	926 ⁵ / ₁₂	233	195 ⁵ / ₁₂	1448	605	5078	7131	0,180	0,054	0,467	0,641	594	410,22	124.56
Dronningensgades — ..	1066 ¹¹ / ₁₂	233	195 ⁵ / ₁₂	248	161	10010	10419	0,019	0,013	0,782	0,814	209	842,74	24.28
Ny Vestergades — ..	1126 ⁷ / ₁₂	233	195 ⁵ / ₁₂	1319	545	11579	13443	0,098	0,040	0,856	0,994	667	505,69	105.36
Oehlenschlägersgds. — ..	1090	233	195 ⁵ / ₁₂	860	552	9738	11150	0,072	0,047	0,814	0,832	545	634	93.60
Istedgades — ..	1177 ³ / ₁₂	232	194 ¹² / ₁₂	1083	384	9960	11427	0,076	0,027	0,705	0,808	618	570,6	77.76
Enghavevejens — ..	1311 ⁵ / ₁₂	232	194 ¹² / ₁₂	962	599	11230	12791	0,061	0,038	0,714	0,813	407	423	49.76
Haderslevgades — ..	1209 ² / ₁₂	233	195 ⁵ / ₁₂	1533	767	13913	16213	0,106	0,053	0,959	1,117	739	482	97.20
Kapelvejens — ..	989	233	195 ⁵ / ₁₂	932	559	9721	11212	0,079	0,047	0,819	0,945	429	460	55.12
Hellig Kors Kirkes — ..	1482 ⁸ / ₁₂	236	198 ¹² / ₁₂	838	484	11397	12719	0,047	0,027	0,640	0,714	411	490	50.40
Jagtvejens — ..	1078	233	195 ⁵ / ₁₂	1526	639	9373	11538	0,118	0,049	0,725	0,892	791	518	145.28
Husumgades — ..	1192 ¹ / ₁₂	232	194 ¹² / ₁₂	981	860	12801	14642	0,068	0,060	0,894	1,023	163	166,1	16.08
Raadmandsgades — ..	1230	233	195 ⁵ / ₁₂	1093	785	12588	14466	0,074	0,053	0,853	0,980	455	416,28	67.68
Sjællandsgades — ..	1147	232	194 ¹² / ₁₂	1246	532	10629	12407	0,090	0,038	0,772	0,901	598	480	91.28
St. Hans Gades — ..	1295 ⁹ / ₁₂	234	196 ¹² / ₁₂	1941	578	9748	12267	0,125	0,037	0,927	0,789	913	470	123.72
Ryesgades — ..	2119 ³ / ₁₂	233	195 ⁵ / ₁₂	3142	1033	19041	23216	0,123	0,041	0,749	0,913	1434	456,4	255.76
Randersgades — ..	1120 ¹¹ / ₁₂	232	194 ¹² / ₁₂	372	799	9706	10877	0,023	0,059	0,722	0,809	162	435,48	16.80
Østre Gasværks — ..	1351 ⁵ / ₁₂	233	195 ⁵ / ₁₂	491	627	11358	12476	0,030	0,039	0,700	0,769	191	389	29.84
Tilsammen ...	37787 ³ / ₁₂	6988	5824 ¹² / ₁₂	34402	19184	348370	401956	2,299	1,291	22,565	26,156	15026	12711,45	2434.92
I Gennemsnit pr. Skole..	1259	232 ¹⁴ / ₁₅	19,4	1147	639	11212	13399	0,077	0,043	0,752	0,872	500,9	423,72	

III. Lærerpersonalet.

I December 1901 bestod Lærerpersonalet i det hele taget af 461 Lærere og 642 Lærerinder, der fordeler sig saaledes:

Lærere.		Lærerinder.	
Gagegrad.		Gagegrad.	
Fast ansatte.		Fast ansatte.	
3000 Kr.	57	2000 Kr.	43
2700 —	39	1900 —	47
2400 —	45	1800 —	59
2100 —	57	1700 —	59
1800 —	105	1600 —	47
1500 —	52	1500 —	126
		1400 —	104
Timelærere.		Timelærerinder.	
à 100 Øre	2	à 80 Øre	3
- 95 —	2	- 75 —	6
- 90 —	3	- 60 —	118
- 80 —	3		
- 75 —	8		
- 70 —	4		
- 60 —	87		
I alt...	461	I alt...	642

IV. Forskellige Meddelelser.

Angaaende Skolernes Bogsamlinger, Virksomheden i Sparesagen og Elevernes Arbejde uden for Hjemmet findes der nærmere Oplysning i nedenstaaende Skemaer.

Skolens Navn.	Bogsamlingerne.		Sparekasserne.		
	Antal Bøger.	Elevernes Bidrag.	Skolesparekasserne.		Solgt af Spare- mærker.
			Sum.	Sparere.	
		Kr. Ø.	Kr. Ø.		Kr. Ø.
Sølvgades Betalingsskole.....	1520	71.	»	»	»
Vestervoldgades —	2709	149. 50	»	»	1000.
Nørre Allés —	1920	67. 74	»	»	100.
Prinsessegades —	1574	84. 10	8823. 11	326	»
Nansensgades —	1924	238. 58	»	»	265. 66
Gasværksvejens —	2154	187. 58	11499. 76	611	»
Østerfarimagsgades —	1671	83. 04	»	»	1800.
Charlottegades —	1607	97. 66	»	»	167.
Matthæusgades —	1041	84. 01	12194.	665	»
Vibenshus —	1273	150. 44	»	»	642.
Betalingsskolerne...	17393	1213. 65	32516. 87	1602	3974. 66
Hindegades Friskole.....	1311	103. 07	»	»	182.
Larslejstrædes —	2689	209. 43	»	»	2378.
Sulmgades —	1455	112. 59	»	»	700.
Baadsmadsstrædes —	1400	83.	4715. 61	418	»
Dronningensgades —	1180	71. 61	4104. 14	394	»
Ny Vestergades —	1062	87. 85	7383.	490	»
Oehlenschlägersgades —	764	87. 45	5818. 89	495	»
Istedgades —	1018	91. 42	6267. 60	472	»
Enghavevejens —	716	73. 89	1888. 50	113	298.
Haderslevgades —	494	72. 51	4368. 71	436	»
Kapelvejens —	1460	78. 47	»	»	216.
Hellig Kors Kirkes —	946	132. 43	»	»	240.
Jagtvejens —	1203	112. 92	»	»	30.
Husumgades —	1036	67. 66	»	»	200.
Raadmandsgades —	1423	96. 30	»	»	49.
Sjællandsgades —	1923	195. 80	»	»	373. 94
St. Hans Gades —	2259	140. 93	»	»	335.
Ryegades —	1161	65. 91	»	»	100.
Randersgades —	763	87. 32	»	»	350.
Østre Gasværks —	934	167. 13	»	»	269. 64
Friskolerne...	25197	2088. 69	34546. 45	2818	5721. 58
Samtlige Skoler...	42590	3252. 34	67063. 32	4420	9696. 24

Skole	Afgangs- Klasser.	I. Kl.	II. Kl.	III. Kl.	IV. Kl.	V. Kl.	VI. Kl.	I—IV. Kl.			I—III. Kl.			Samtlige Klasser.										
								Elev- antal.	Antal arbejdende.	pCt.	Elev- antal.	Antal arbejdende.	pCt.	Elev- antal.	Antal arbejdende.	pCt.								
Sølvgedes Betaningskole	Dreng.																							
	Piger.																							
	Dreng.	54.5	52.6	42.4	8.0	28.5	5.2	11.4	4.5	3.8	1.6	0.6	460	145	31.5	285	26	9.1	743	161	21.6	705	35	5.0
	Piger.	47.7	50.0	18.6	13.0	35.8	17.4	19.0	3.8	4.2	1.0	1.8	343	128	36.4	239	37	15.5	584	152	26.0	532	48	9.0
	Dreng.	18.2	45.0	48.0	4.4	24.4	3.8	5.0	1.0	1.8	0.8	0.6	421	95	22.8	274	16	7.1	671	103	15.4	647	20	3.1
	Piger.	4.8	57.4	33.8	8.6	21.6	1.7	1.7	5.2	5.8	1.8	2.7	311	83	26.7	154	11	7.1	498	88	17.7	365	14	3.8
	Dreng.	33.3	40.5	42.7	3.8	23.5	5.7	14.5	5.1	5.8	2.7	0.8	396	114	28.8	216	16	7.4	646	125	19.3	540	20	3.7
	Piger.	5.0	12.5	39.8	21.5	28.5	7.7	20.8	10.7	10.7	2.7	0.8	343	103	30.0	224	28	12.5	633	119	18.8	590	35	5.9
	Dreng.	24.1	26.1	3.7	1.2	18.2	6.5	6.7	3.8	3.8	0.7	2.0	399	74	18.2	274	11	4.0	649	88	13.6	610	17	2.5
	Piger.	48.1	43.5	32.0	5.8	12.0	8.4	4.4	1.3	2.4	0.7	0.8	467	94	18.5	350	14	4.0	783	119	15.2	762	31	4.1
Dreng.	52.5	43.5	33.0	5.8	11.6	4.4	3.7	1.3	2.4	0.7	0.8	528	121	22.9	357	22	6.2	881	166	18.8	856	37	4.8	
Piger.	18.2	31.8	15.7	1.4	14.0	1.6	3.7	3.7	1.1	0.8	2.0	382	57	14.8	264	4	1.5	606	66	10.9	626	10	1.6	
Betaningskolerne	Dreng.	38.8	41.5	34.4	7.1	20.8	4.7	10.1	3.0	0.8	0.4	4050	1014	25.0	2637	185	7.0	6694	1187	17.8	6233	267	4.3	
	Piger.	10.9	10.4	7.1	42.2	62.1	26.7	34.8	15.2	8.1	6.2	1.1	1783	1089	61.1	1378	530	38.5	2961	1233	41.6	2942	682	23.2
	Dreng.	78.6	89.0	67.2	38.6	65.9	26.4	22.0	20.6	2.6	10.9	3.0	484	286	59.1	327	121	37.0	735	322	43.8	704	173	24.6
	Piger.	91.7	70.6	72.7	44.1	54.0	23.4	29.0	15.4	7.4	4.7	1.0	409	226	55.8	289	104	36.0	654	278	42.5	600	130	21.7
	Dreng.	83.8	91.0	79.9	48.7	61.2	27.4	36.1	14.6	14.8	3.0	2.7	373	240	64.8	267	111	41.6	660	277	42.0	594	142	23.8
	Piger.	26.1	88.4	72.8	40.8	64.4	26.8	47.8	7.8	7.8	5.2	0.5	517	337	65.2	495	194	39.9	912	356	39.0	1044	237	22.7
	Dreng.	74.8	85.4	72.0	42.2	62.1	26.7	34.8	15.2	8.1	6.2	1.1	1783	1089	61.1	1378	530	38.5	2961	1233	41.6	2942	682	23.2
	Piger.	36.0	51.7	42.2	62.1	26.7	34.8	15.2	8.1	6.2	1.1	1.2	1783	1089	61.1	1378	530	38.5	2961	1233	41.6	2942	682	23.2
	Dreng.	54.2	76.5	48.1	41.6	38.7	33.9	16.5	11.6	3.1	10.3	3.0	301	145	48.2	250	98	39.2	517	162	31.8	594	129	21.8
	Piger.	81.8	75.8	67.9	30.8	42.2	31.0	17.2	6.6	3.7	4.4	2.8	355	169	47.6	219	74	33.8	545	192	35.2	541	97	17.9
Dreng.	68.4	76.0	53.2	40.7	30.9	22.7	16.8	11.2	4.8	4.4	0.8	393	176	44.8	272	100	36.8	617	193	31.4	539	110	20.4	
Piger.	70.0	35.5	42.6	44.8	58.6	22.4	24.8	11.2	1.8	4.4	2.8	418	176	46.8	296	108	34.8	668	218	31.9	671	120	17.9	
Dreng.	>	70.8	41.2	47.8	58.6	22.4	24.8	11.2	3.8	4.4	2.8	375	194	51.7	310	124	40.0	581	199	34.8	642	140	21.8	
Piger.	>	70.8	41.2	47.8	58.6	22.4	24.8	11.2	3.8	4.4	2.8	375	194	51.7	310	124	40.0	581	199	34.8	642	140	21.8	
Friskolerne i den gamle By	Dreng.	68.2	74.2	46.3	42.2	44.4	27.8	18.0	9.1	3.8	1.0	1.8	1802	880	48.8	1347	499	37.0	2928	960	32.8	2987	596	20.0
	Piger.	26.5	46.3	42.2	44.4	27.8	18.0	9.1	3.8	1.0	1.8	1802	880	48.8	1347	499	37.0	2928	960	32.8	2987	596	20.0	
	Dreng.	69.2	84.1	68.4	35.4	51.8	15.0	21.2	14.8	4.8	2.6	2.8	324	171	52.8	209	62	29.7	515	186	36.0	457	76	16.6
	Piger.	41.7	45.0	47.8	32.6	26.3	18.1	7.8	2.0	5.5	2.4	2.8	364	178	38.9	340	104	30.6	734	210	28.6	742	126	17.0
	Dreng.	20.6	83.8	47.8	33.6	15.5	14.7	11.0	1.1	2.0	6.7	2.8	457	155	34.2	280	58	25.2	559	157	28.1	527	78	14.8
	Piger.	57.4	37.0	45.6	21.8	39.1	13.1	5.6	1.9	1.8	5.1	2.8	348	130	37.4	260	49	18.6	590	161	27.3	581	67	11.5
	Dreng.	52.6	61.0	47.1	37.8	35.0	17.4	16.8	5.1	1.8	1.8	1.2	409	163	39.9	287	88	30.7	639	175	27.4	619	97	15.7
	Piger.	76.2	74.8	66.7	37.5	51.0	24.4	13.8	11.0	8.5	12.2	1.2	398	184	48.5	276	91	33.7	659	297	36.4	544	114	21.0
	Dreng.	67.4	75.0	68.0	32.4	46.7	19.0	19.7	9.6	6.0	6.0	7.0	368	192	52.3	273	81	29.7	676	280	34.0	602	101	16.8
	Piger.	75.4	78.1	65.6	32.4	37.6	21.3	16.8	9.2	9.8	6.0	7.0	666	302	45.3	459	134	29.3	1085	378	34.8	1098	180	17.5
Friskolerne paa Nørrebro	Dreng.	67.5	74.8	40.6	35.3	39.7	18.2	14.0	8.6	4.7	2.7	0.1	3334	1475	44.3	2334	669	28.7	5367	1704	31.3	5100	839	16.5
	Piger.	32.0	40.6	35.3	39.7	18.2	14.0	8.6	4.7	2.7	0.1	3334	1475	44.3	2334	669	28.7	5367	1704	31.3	5100	839	16.5	
	Dreng.	73.7	73.0	52.8	32.0	25.0	13.2	9.3	1.8	3.6	1.0	2.7	377	143	37.0	261	76	29.1	583	174	29.8	564	85	15.1
	Piger.	60.0	67.8	47.8	34.8	28.9	14.1	14.4	5.8	8.9	0.8	2.7	417	164	39.3	305	81	26.6	649	189	29.1	672	95	14.1
	Dreng.	69.0	70.5	50.0	33.7	27.1	13.7	11.8	3.8	6.6	0.9	1.6	794	307	38.7	566	157	27.7	1232	363	29.6	1236	180	14.6
	Piger.	30.0	42.3	33.7	27.1	13.7	11.8	3.8	6.6	0.9	1.6	1.6	794	307	38.7	566	157	27.7	1232	363	29.6	1236	180	14.6
	Dreng.	69.6	76.8	62.1	37.8	44.8	22.1	20.2	9.8	5.5	4.4	1.5	753	373	48.4	5625	1855	33.0	12488	4260	34.1	12265	2297	18.7
	Piger.	31.7	45.0	37.8	44.8	22.1	20.2	9.8	5.5	4.4	1.5	0.8	753	373	48.4	5625	1855	33.0	12488	4260	34.1	12265	2297	18.7
	Dreng.	57.4	64.1	53.1	28.3	36.6	16.0	16.0	7.0	4.7	3.2	1.1	11803	4765	40.4	8262	2040	24.7	19182	5447	28.4	18498	2564	13.9
	Piger.	21.2	33.1	28.3	36.6	16.0	16.0	7.0	4.7	3.2	1.1	0.8	11803	4765	40.4	8262	2040	24.7	19182	5447	28.4	18498	2564	13.9

Tallene for Afgkl. — VI. Kl. angiver, hvor mange pCt. af de forskellige Klassers Elever der har Arbejde uden for Hjemmet.

Forholdet mellem Antallet af arbejdende Drengene og arbejdende Piger viser sig at være det, at langt flere og langt yngre Drengene end Piger har Arbejde uden for Hjemmet.

For at faa et Overblik over Forholdene ved de forskellige Skoler og i de forskellige Bydele er Skolerne delte i 5 Grupper.

- 1) Samtlige Betalingsskoler,
- 2) Friskolerne i den gamle By og paa Kristianshavn,
- 3) — paa Vesterbro,
- 4) — — Nørrebro,
- 5) — — Østerbro.

For at faa Tallene til saa nøjagtigt som muligt at give et Billede af de virkelige Forhold i Drengeskolen findes der i den sidste Rubrik angivet, hvorledes Forholdet stiller sig, naar man kun tager Hensyn til de Klasser (I.—IV. Kl.), hvor Hovedmassen af de arbejdende Børn findes. Afgangsklasserne er skilte ud, fordi de er dannede af Børn fra forskellige Skoler.

Af de gennem disse Beregninger fremkomne Resultater ses, at Gennemsnitsprocenten for Friskolerne er 48,4 (i Fjor 50,7), for Betalingsskolerne 25,0 (i Fjor 25,6), altsaa omtrent dobbelt saa stor i Friskolerne som i Betalingsskolerne. Inden for Betalingsskolerne viser der sig en ret betydelig Forskel (fra 36,4 pCt. i Vestervoldgades Skole til 14,9 i Vibenshus Skole).

Inden for Friskolerne staar den gamle By med Kristianshavn (61,1 pCt.) 12,3 pCt. højere end Vesterbro (48,8 pCt.), medens Forskellen mellem denne og Nørrebro (44,2 pCt.) er 4,6 pCt. og mellem Nørrebro og Østerbro (38,7 pCt.) er 5,5 pCt. Forholdet mellem de forskellige Bydele viser sig at være ganske det samme som i Fjor.

For Pigernes Vedkommende er der kun medtaget I.—III. Klasserne, da Antallet af arbejdende Piger i IV. Klasse er forholdsvis lille. Gennemsnitsprocenten for Friskolerne er her 33,0 (i Fjor 33,9), for Betalingsskolerne 7,0 (i Fjor 7,5), altsaa ligesom i Fjor over 4 Gange større i Friskolerne. Ogsaa her viser sig ret betydelig Forskel mellem Betalingsskolerne fra Vestervoldgades med 15,5 pCt. til Vibenshus's med 1,5 pCt.

Inden for Friskolerne viser der sig ligesom i Fjor ikke synderlig Forskel mellem Byen og Vesterbro (38,5 og 37,0 pCt.), medens det største Spring kommer mellem disse Bydele og Nørre-Østerbro (28,7 og 27,7).

En Sammenligning med Tallene fra i Fjor viser, at Forholdet er saa godt som uforandret i Betalingsskolerne og for Pigernes Vedkommende, medens der er ca. 2 pCt. færre arbejdende Drengene i Friskolerne.

Skolebade. Omtrent Halvdelen af Eleverne i Friskolerne faar nu gratis paa Skolerne et tempereret Brusebad hver 14de Dag. I Regelen deltager samtlige Elever, dog er i adskillige Skoler 6te Klasserne fritagne for Badning. Anmodninger fra Hjemmene om Fritagelse er yderst sjældne og skal som Regel ledsages af en Lægeerklæring.

Bespisning. Ifølge modtagen Meddelelse fra Foreningen for Friskolebørns Bespisning er Bespisningen i Vinteren 1900—1901 som sædvanlig gaaet for sig i alle Friskoler fra Juleferien til Slutningen af Marts. Der er uddelt 258,418 Portioner varm Mad, som har kostet 36,671 Kr. 80 Øre, altsaa ca. 14 Øre Portionen (Formad og Eftermad). Der er blevet bospist 7,176 Børn 3 Gange ugentlig.

Ferierejser. I alt har ca. 14,000 kjøbenhavnske Skolebørn haft fri Rejse frem og tilbage i Sommerferien.

V. Specialia, vedkommende de enkelte Skoler.

1. Sølvgedes Betalingssskole.

Antal af Elever i Aarets Løb samt disses Fordeling i Klasserne.

Skolen talte 1ste Januar	1556	Elever, hvoraf 818 Dreng	og 738 Piger.
Tilgangen i Aarets Løb har været	349	— , —	172 — - 177 —
Afgangen i Aarets Løb har været	457	— , —	247 — - 210 —
Skolen talte ved Aarets Udgang	1448	— , —	743 — - 705 —

Eleverne var ved Aarets Udgang fordelt i 50 Klasser, af hvilke 26 var Drengklasser, 23 Pigeklasser og 1 blandet Klasse.

Børnetallet i Klasserne ved Aarets Slutning var følgende: Drengklasser: Afgkl. 22, 1 A 32, 1 C 28, 1 D 35, 2 A 29, 2 B 27, 2 C 25, 2 D 25, 3 A 31, 3 B 30, 3 C 29, 3 D 29, 4 A 30, 4 B 27 4 C 29, 4 D 27, 4 E 27, 5 A 23, 5 B 26, 5 C 28, 5 D 21, 5 E 22, 6 A 33, 6 B 29, 6 C 33, 6 D 29, 6 E (bl.) 17, — Pigeklasser: Afgkl. 20, 1 A 30, 1 B 29, 2 A 30, 2 B 31, 2 C 31, 3 A 26, 3 B 26, 3 C 26, 3 D 27, 3 E 29, 4 A 34, 4 B 33, 4 C 34, 4 D 32, 5 A 28, 5 B 32, 5 C 28, 5 D 32, 6 A 32, 6 B 28, 6 C 33, 6 D 32, 6 E (bl.) 22.

I *Lærerpersonalet* er der sket følgende Forandringer:

Den 1ste Maj ansattes eksam. Lærerinde, Frk. J. Kohsel som Timelærerinde.

Skolens Lærere og Lærerinder.

	Gagegrad. Timetal.		Gagegrad. Timetal.
Inspektør: Cand. theol. A. Hoffmann	3800 Kr. »	24. Eksam. Lærerinde, Frk. H. P. Friis	2000 Kr. 36
1. Viceinspektør, Premierløjtnant P. V. Svendsen	3000 — 36	25. Eksam. Lærerinde, Frk. J. A. Westermann	2000 — 36
2. Skrive- og Tegnelærer H. Janniche	3000 — 37	26. Eksam. Lærerinde, Frk. M. A. Holmsted	2000 — 36
3. Cand. theol. F. C. Bendz	3000 — 41	27. Eksam. Lærerinde, Frk. F. V. Olsen	2000 — 36
4. Seminarist J. G. Jensen	3000 — 37	28. Eksam. Lærerinde, Frk. A. J. Sørensen	2000 — 36
5. Seminarist C. C. Petersen	3000 — 36	29. Eksam. Lærerinde, Frk. M. Jørgensen	2000 — 36
6. Seminarist N. S. Larsen	3000 — 40	30. Eksam. Lærerinde, Frk. J. H. Lund	2000 — 36
7. Cand. pharm. H. L. Andersen ...	3000 — 36	31. Eksam. Lærerinde, Frk. O. M. Wandall	2000 — 36
8. Cand. phil. H. C. Alstrup	2700 — 37	32. Eksam. Lærerinde, Frk. E. M. Wieck	1900 — 36
9. Seminarist, Løjtnant H. S. Thomsen	2700 — 41	33. Eksam. Lærerinde, Frk. J. J. Olsen	1900 — 36
10. Seminarist J. J. Jensen	2100 — 38	34. Eksam. Lærerinde, Frk. A. M. Bech	1900 — 36
11. Musikdirektør C. C. Lumbye	2100 — 20		
12. Syngelærer O. E. Diderichsen ...	2100 — 13		
13. Krigsassessor N. C. Nielsen	1800 — 36		
14. Gymnastiklærer F. F. Lauritzsen .	1800 — 17		

Gagegrad. Timetal.			Gagegrad. Timetal.		
15.	Cand. phil., Seminarist C. P. Mortensen	2100 Kr. 38	35.	Eksam. Lærerinde, Viceinspektice, Frk. J. H. Prosch	1900 Kr. 36
16.	Tegnelærer A. V. Janniche	à 95 Ø. 17	36.	Eksam. Lærerinde, Frk. H. E. Weilbye	1700 — 36
17.	Cand. theol. C. C. Christiansen... à 60 —	39	37.	Eksam. Lærerinde, Frk. A. M. Brunskov	1700 — 18
18.	Cand. theol. S. E. Jensen	à 60 — 38	38.	Eksam. Lærerinde, Frk. J. Schleppegrell	1700 — 19
19.	Syngelærer V. Rasmussen	à 75 — 6	39.	Eksam. Lærerinde, Frk. A. T. Lander	1700 — 36
20.	Seminarist, Cand. phil. J. Nielsen. à 60 —	36	40.	Eksam. Lærerinde, Frk. K. A. Laursen	1600 — 36
21.	Seminarist C. Lassen	à 60 — 35	41.	Eksam. Lærerinde, Frk. A. G. Hoffmann	1500 — 36
22.	Seminarist R. Christiansen	à 60 — 35	42.	Eksam. Lærerinde, Frk. A. Smith	1400 — 36
23.	Tegnelærer E. Ditlevsen	à 60 — 3	43.	Gymnastiklærerinde, Frk. B. Ratzenburg	1400 — 24
714			44.	Haandgerningslærerinde, Frk. F. Heckscher	(à 80 Ø.) (à 60 —) 18
			45.	Eksam. Lærerinde, Fru J. Alstrup à 60	— 36
			46.	Gymnastiklærerinde, Frk. G. Schack à 60	— 4
			47.	Eksam. Lærerinde, Frk. J. Kohsel à 60	— 22
			753		

Udskrevne ifølge Lov af 24de Marts 1899.

		Fra Afgangsklasse.	Fra 1ste Klasse.	Fra 2den Klasse.	Fra 3die Klasse.	Fra Særklasse.	I alt.
Udskrevne den 1ste Febr. og den 1ste Maj	f Drengene	14	27	9	5	»	55
	f Piger	20	19	16	3	»	58
Udskrevne den 1ste November	f Drengene	10	33	8	4	»	55
	f Piger	5	12	9	2	»	26
	Tilsammen ..	49	89	42	14	»	194
	I Procent ..	25,3	45,9	21,6	7,2	»	

2. Vestervoldgades Betalingskole.

Antal af Elever i Aarets Løb samt disses Fordeling i Klasserne.

Skolen talte 1ste Januar	1189	Elever, hvoraf 597 Drengene og 592 Piger.
Tilgangen i Aarets Løb har været	254	— , — 126 — - 128 —
Afgangsen i Aarets Løb har været	327	— . — 139 — - 188 —
Skolen talte ved Aarets Udgang	1116	— , — 584 — - 532 —

Eleverne var ved Aarets Udgang fordelt i 44 Klasser, af hvilke 22 var Drengeskoler, 21 Pige-skoler og 1 blandet Klasse.

Børnetallet i Klasserne ved Aarets Slutning var følgende: Drengeskoler: Afgkl. A 23, Afgkl. B 21, 1 A 23, 1 B 17, 1 C 20, 2 A 24, 2 B 23, 2 C 28, 3 A 32, 3 B 30, 3 C 20, 3 D 20, 4 A 30, 4 B 32, 4 C 22, 4 D 22, 5 A 36, 5 B 26, 5 C 28, 5 D 28, 6 A 32, 6 B 24, 6 C (bl.) 24. — Pige-skoler: Afgkl. A 14, Afgkl. B 19, 1 A 13, 1 B 20, 1 C 22, 2 A 27, 2 B 29, 2 C 19, 2 D 17, 3 A 25, 3 B 26, 3 C 16, 3 D 22, 4 A 35, 4 B 26, 4 C 25, 5 A 36, 5 B 30, 5 C 30, 6 A 35, 6 B 29, 6 C (bl.) 14.

I *Lærerpersonalet* er der sket følgende Forandringer:

Frk. G. Femmer ansattes i 2 Gymnastiktimer, Frk. J. Blom i 12 og Frk. H. Sahlertz i 4 Husholdnings-timer, de sidste lønnede henholdsvis som 18 og 6 Timer.

Skolens Lærere og Lærerinder.

		Gagegrad. Timetal.	Gagegrad. Timetal.
Inspektør: Cand. theol. V. F. Hassager	3800 Kr.	6	17. Eksam. Lærerinde, Frk. C. M. Hassing 2000 Kr. 37
1. Cand. phil. L. C. Bayer	3000	— 38	18. Eksam. Lærerinde, Frk. D. Wissing 2000 — 36
2. Gymnastiklærer, Krigsassessor J. P. Schmidt	1800	— 38	19. Eksam. Lærerinde, Frk. J. S. Ulrich 2000 — 37
3. Cand. phil., Seminarist C. L. Eschricht	3000	— 42	20. Eksam. Lærerinde, Fru J. Bohr . 2000 — 36
4. Syngelærer, Kantor A. A. L. T. Hornbeck	2100	— 24	21. Eksam. Lærerinde, Frk. A. E. Tønning 2000 — 36
5. Viceinspektør, Seminarist S. P. V. Jacobsen	3000	— 36	22. Eksam. Lærerinde, Frk. M. C. Krenchel 1900 — 36
6. Seminarist J. W. Weiss	3000	— 37	23. Eksam. Lærerinde, Frk. A. A. M. B. Christensen 1900 — 36
7. Skrivelærer M. P. S. Brandt	2700	— 37	24. Eksam. Lærerinde, Fru M. J. With 1700 — 25
8. Skrivelærer C. C. B. Gullach	2700	— 42	25. Eksam. Lærerinde, Frk. M. E. Christiansen 1700 — 36
9. Seminarist M. P. Sjøe	2700	— 36	26. Eksam. Lærerinde, Viceinspektrice, Frk. M. Petersen 1700 — 37
10. Cand. theol. P. G. Mynster	2400	— 40	27. Eksam. Lærerinde, Frk. B. M. L. B. Christensen 1700 — 36
11. Seminarist G. H. E. Jensen	2400	— 38	28. Eksam. Lærerinde, Frk. C. M. Lundager 1700 — 36
12. Cand. phil. J. S. Schmidt	2100	— 42	29. Eksam. Lærerinde, Frk. A. Hallager 1600 — 36
13. Gymnastiklærer, Oversergent Høegh-Nissen	à 70 Ø.	6	30. Eksam. Lærerinde, Frk. J. Blom 1600 — 12
14. Seminarist Chr. Vestergaard-Jensen	1800 Kr.	36	31. Eksam. Lærerinde, Frk. E. Güllich 1500 — 36
15. Tegnelærer, Kunstmaler F. Breum	1500	— 38	32. Eksam. Lærerinde, Frk. C. Dauw 1400 — 36
16. Cand. phil. C. Groth	à 60 Ø.	36	33. Eksam. Lærerinde, Frk. H. Sahlertz 1400 — 4
		572	34. Lærerinde i Sang, Frk. G. Hornbeck à 75 Ø. 11
			35. Eksam. Lærerinde, Frk. O. Mogenssen 1400 Kr. 18
			36. Gymnastiklærerinde, Frk. M. E. Hassager 1400 — 28
			37. Eksam. Lærerinde, Frk. M. Nissen 1400 — 36
			38. Eksam. Lærerinde, Frk. C. Ahrenkiel 1400 — 36
			39. Eksam. Lærerinde, Frk. E. Jensen à 60 Ø. 18
			40. Eksam. Lærerinde, Frk. E. Juel. . à 60 — 18
			41. Eksam. Lærerinde, Frk. A. Krogh à 60 — 19
			42. Gymnastiklærerinde, Frk. G. Femmer à 60 — 2

734

Udskrevne ifølge Lov af 24de Marts 1899.

		Fra Afgangsklasse.	Fra 1ste Klasse.	Fra 2den Klasse.	Fra 3die Klasse.	Fra Særklasse.	I alt.
Udskrevne den 1ste Maj	f Drengene	15	12	5	2	•	34
	f Piger	31	14	20	2	•	67
Udskrevne den 1ste November	f Drengene	18	9	8	1	•	36
	f Piger	13	13	2	•	12	40
Tilsammen		77	48	35	5	12	177
I Procent		43,5	27,1	19,8	2,8	6,8	

3. Nørre Allés Betalingssskole.

Antal af Elever i Aarets Løb samt disses Fordeling i Klasserne.

Skolen talte 1ste Januar.....	1329	Elever, hvoraf	690	Drenge og	639	Piger.
Tilgangen i Aarets Løb har været	328	— , —	157	—	171	—
Afgangen i Aarets Løb har været.....	339	— , —	176	—	163	—
Skolen talte ved Aarets Udgang	1318	— , —	671	—	647	—

Eleverne var ved Aarets Udgang fordelte i 48 Klasser, af hvilke 24 var Drengeskoler, 24 Pige-skoler.

Børnetallet i Klasserne ved Aarets Slutning var følgende: Drengeskoler: Afgkl. 22, 1 A 27, 1 B 28, 1 C 25, 2 A 26, 2 B 29, 2 C 26, 3 A 31, 3 B 30, 3 C 29, 3 D 29, 4 A 30, 4 B 27, 4 C 30, 4 D 27, 4 E 27, 5 A 24, 5 B 27, 5 C 24, 5 D 26, 6 A 29, 6 B 35, 6 C 32, 6 D 31. — Pige-skoler: Afgkl. 28, 1 A 26, 1 B 25, 1 C 28, 2 A 25, 2 B 23, 2 C 24, 2 D 19, 3 A 27, 3 B 27, 3 C 23, 3 D 27, 4 A 29, 4 B 25, 4 C 26, 4 D 24, 5 A 30, 5 B 28, 5 C 29, 5 D 29, 6 A 30, 6 B 33, 6 C 33, 6 D 32.

I Lærerpersonalet er der sket følgende Forandring:

Gymnastiklærer, Stabssergent H. P. Andersen, som havde 4 Timer her, fik den 1ste Maj sine Timer samlet ved St. Hans Gades Friskole.

Skolens Lærere og Lærerinder.

	Gagegrad. Timetal.		Gagegrad. Timetal.
Inspektør: F. Kleinschmidt	3500 Kr. 6	19. Eksam. Lærerinde, Fru B. Wilstrup	2000 Kr. 38
1. Seminarist C. C. Schmidt	3000 — 42	20. Viceinspektrice, eksam. Lærerinde, Frk. S. H. Olsen.....	2000 — 38
2. Kantor A. A. L. T. Hornbeck ...	2100 — 12	21. Eksam. Lærerinde, Frk. A. H. Wittusen	2000 — 36
3. Seminarist P. Hansen Blangs	3000 — 36	22. Eksam. Lærerinde, Frk. H. S. Ditzel	2000 — 36
4. Seminarist J. B. Seerup.....	3000 — 36	23. Eksam. Lærerinde, Frk. S. H. Grimm	2000 — 36
5. Seminarist, Løjtnant R. P. Ras-		24. Eksam. Lærerinde, Frk. P. M. S. Weimann	2000 — 27
mussen.....	3000 — 22	25. Eksam. Lærerinde, Fru J. Andersen	2000 — 22
6. Seminarist F. E. Nehm	3000 — 42	26. Eksam. Lærerinde, Frk. M. A. Bredstrup	2000 — 36
7. Viceinspektør, Cand. phil., Semina-		27. Eksam. Lærerinde, Fru J. F. N. Müller	1900 — 30
rist P. L. Jensen.....	3000 — 36	28. Eksam. Lærerinde, Frk. L. F. M. Grundfør	1900 — 36
8. Krigsraad, Musiklærer A. W. M. Vater	2100 — 6	29. Eksam. Lærerinde, Frk. A. C. P. Gammelgaard	1800 — 36
9. Seminarist J. M. Nehm	2400 — 42	30. Eksam. Lærerinde, Frk. E. V. Larsen	1800 — 36
10. Kunstmaler L. C. Q. Lauritzen ..	1800 — 21	31. Eksam. Lærerinde, Frk. O. A. Simberg.....	1700 — 36
11. Seminarist A. E. Svendsen	1800 — 42	32. Eksam. Lærerinde, Frk. J. L. J. Scherfig.....	1700 — 36
12. Seminarist J. Simonsen.....	1800 — 40	33. Eksam. Lærerinde, Fru A. D. Jerlev	1600 — 36
13. Gymnastiklærer O. V. Sørensen ..	1800 — 12	34. Eksam. Lærerinde, Frk. J. Jensen	1600 — 36
14. Syngelærer W. H. N. Wilkenschildt	1800 — 10	35. Eksam. Lærerinde, Frk. J. M. Scherfig.....	1500 — 36
15. Gymnastiklærer C. Ph. H. A. Keil	1500 — 36	36. Eksam. Lærerinde, Frk. J. B. Rohde	1500 — 36
16. Seminarist K. B. S. Munk	1500 — 39	37. Eksam. Lærerinde, Fru S. Jørgensen	1500 — 36
17. Seminarist L. P. Nielsen.....	1500 — 30	38. Eksam. Lærerinde, Frk. E. A. Baadsgaard	1500 — 36
18. Tegnelærer H. J. L. V. Bornemann	à 60 Ø. 9	39. Eksam. Lærerinde, Frk. Z. A. Petersen	1500 — 36
		40. Eksam. Lærerinde, Fru Th. Jabobsen	1400 — 36

	Gagegrad. Timetal.	
41. Eksam. Lærerinde, Frk. P. Steenberg.....	1400 Kr.	36
42. Eksam. Lærerinde, Frk. L. M. A. Staffeldt	1400 —	36
43. Gymnastiklærerinde, Frk. M. V. Thorsen.....	1400 —	24
44. Lærerinde i Sang, Frk. G. L. M. Hornbeck	à 75 Ø.	10
45. Haandgerningslærerinde, Fru E. Høpfner	à 80 —	8
46. Tegnelærerinde, Frk. A. K. Bjerg	à 75 —	2
47. Gymnastiklærerinde, Frk. L. J. Rindom	à 60 —	6
		889

Udskrevne ifølge Lov af 24de Marts 1899.

		Fra Afgangsklasse.	Fra 1ste Klasse.	Fra 2den Klasse.	Fra 3die Klasse.	Fra Særklasse.	I alt.
Udskrevne den 1ste Maj	{ Drengene.....	22	31	8	3	»	64
	{ Piger	19	29	3	1	»	52
Udskrevne den 1ste November.....	{ Drengene.....	2	7	7	»	»	16
	{ Piger	2	11	7	1	»	21
	Tilsammen...	45	78	25	5	»	153
	I Procent...	29,4	51	16,3	3,3	»	

4. Prinsessegades Betalingskole.

Antal af Elever i Aarets Løb samt disses Fordeling i Klasserne.

Skolen talte 1ste Januar.....	857	Elever, hvoraf	516	Drengene	og	341	Piger.
Tilgangen i Aarets Løb har været	216	— , —	110	—	-	106	—
Afgangen i Aarets Løb har været	210	— , —	128	—	-	82	—
Skolen talte ved Aarets Udgang	863	— , —	498	—	-	365	—

Eleverne var ved Aarets Udgang fordelte i 29 Klasser, af hvilke 16 var Drengeskoler, 13 Pige-skoler.

Børnetallet i Klasserne ved Aarets Slutning var følgende: Drengeskoler: 1 A 28, 1 B 26, 2 A 34, 2 B 32, 3 A 33, 3 B 32, 3 C 32, 4 A 31, 4 B 32, 4 C 31, 5 A 33, 5 B 32, 5 C 31, 6 A 31, 6 B 30, 6 C 30. — Pige-skoler: Afgkl. 23, 1 A 21, 1 B 19, 2 A 29, 2 B 29, 3 A 28, 3 B 28, 4 A 30, 4 B 30, 5 A 27, 5 B 28, 6 A 37, 6 B 36.

I Lærerpersonalet er der sket følgende Forandringer:

Den 1ste Maj forlod Frk. U. Sørensen Skolen for at overtage Timer ved Østre Gasværks Skole; hendes 11 Timer fordeltes mellem Skolens Lærerpersonele. Paa samme Tid tog Hr. Gymnastiklærer Jespersen sin Af-sked; han havde i en lang Aarrække været en dygtig og samvittighedsfuld Lærer.

Skolens Lærere og Lærerinder.

			Gagegrad. Timetal.				Gagegrad. Timetal.
	Inspektør: Cand. theol. G. V. Nyholm	3800 Kr.	6	19.	Eksam. Lærerinde, Frk. D. E. A. Ammundsen	2000 Kr.	21
1.	Viceinspektør, Seminarist A. Kjærsgaard	2700	— 42	20.	Viceinspektrice, Frk. A. Worm	2000	— 36
2.	Cand. phil., Seminarist J. Henriksen	2700	— 24	21.	Eksam. Lærerinde, Frk. S. Hansen	2000	— 30
3.	Cand. phil. B. Schmidt	2400	— 39	22.	Eksam. Lærerinde, Fru P. Høgh	2000	— 36
4.	Seminarist Bredmose	2400	— 42	23.	Eksam. Lærerinde, Frk. A. M. Bendz	1900	— 36
5.	Seminarist L. Møller	2400	— 30	24.	Eksam. Lærerinde, Frk. J. Strarup	1800	— 36
6.	Seminarist C. T. Christensen	2100	— 17	25.	Eksam. Lærerinde, Frk. A. Christensen	1800	— 37
7.	Arkitekt, Tegnelærer Thorsen	2100	— 15	26.	Eksam. Lærerinde, Frk. J. Nyholm	1500	— 33
8.	Kapelmusikus, Syngelærer J. Berg	2100	— 23	27.	Eksam. Lærerinde, Frk. S. Jensen	1500	— 36
9.	Seminarist P. C. P. Lyngs	2100	— 37	28.	Eksam. Lærerinde, Frk. A. Parsbo	à 60 Ø.	37
10.	Seminarist Gudmand-Christensen	1800	— 21	29.	Gymnastiklærerinde, Frk. Bache	.. à 60	— 16
11.	Seminarist M. Hansen	1800	— 42				
12.	Seminarist C. Christensen	1800	— 42				354
13.	Seminarist J. Grundal	1500	— 41				
14.	Seminarist N. Abildgaard	1500	— 40				
15.	Tegnelærer O. Bergh	à 75 Ø.	3				
16.	Gymnastiklærer P. Brandt	à 60	— 14				
17.	Gymnastiklærer V. E. Bohse	à 60	— 12				
18.	Gymnastiklærer Speich	à 1 Kr.	6				
			496				

Udskrevne ifølge Lov af 24de Marts 1899.

		Fra Afgangsklasse.	Fra 1ste Klasse.	Fra 2den Klasse.	Fra 3die Klasse.	Fra Særklasse.	I alt.
Udskrevne den 1ste Maj	{ Drengene	19	17	6	2		25
	{ Piger		13	5			37
Udskrevne den 1ste November	{ Drengene	2	14	6	4		24
	{ Piger		7	1			10
Tilsammen		21	51	18	6		96
I Procent		21,9	53,1	18,8	6,2		

5. Nansengades Betalingskole.

Antal af Elever i Aarets Løb samt disses Fordeling i Klasserne.

Skolen talte 1ste Januar	1243	Elever, hvoraf	692	Drengene	og	551	Piger.
Tilgangen i Aarets Løb har været	280	— , —	142	—	—	138	—
Afgangen i Aarets Løb har været	337	— , —	188	—	—	149	—
Skolen talte ved Aarets Udgang	1186	— , —	646	—	—	540	—

Eleverne var ved Aarets Udgang fordelte i 43 Klasser, af hvilke 23 var Drengklasser, 20 Pigeklasser.

Børnetallet i Klasserne ved Aarets Slutning var følgende: Drengklasser: Afgkl. 12, 1 A 24, 1 B 26, 1 C 24, 2 A 32, 2 B 31, 2 C 33, 3 A 27, 3 B 24, 3 C 25, 3 D 26, 4 A 31, 4 B 33, 4 C 32, 4 D 28, 5 A 29, 5 B 29, 5 C 31, 5 D 32, 6 A 29, 6 B 26, 6 C 33, 6 D 29. — Pigeklasser: Afgkl. 15, 1 A 25, 1 B 23, 2 A 29, 2 B 24, 2 C 24, 3 A 35, 3 B 27, 3 C 29, 4 A 28, 4 B 32, 4 C 29, 5 A 30, 5 B 28, 5 C 28, 5 D 26, 6 A 26, 6 B 27, 6 C 24, 6 D 31.

I *Lærerpersonalet* er der sket følgende Forandring:

I Slutningen af Skoleaaret, 18de December, afgik Seminarist J. H. Knudsen ved Døden.

Skolens Lærere og Lærerinder.

	Gagegrad. Timetal.		Gagegrad. Timetal.
Inspektør: Cand. theol. J. P. V. Petersen	3800 Kr. 8	19. Eksam. Lærerinde, Fru H. E. Schwen-	2000 Kr. 36
1. Seminarist J. A. Petersen.....	3000 — 36	20. Eksam. Lærerinde, Frk. B. L. Rost	2000 — 36
2. Seminarist R. P. Rasmussen	3000 — 14	21. Eksam. Lærerinde, Frk. E. J. Hansen	2000 — 36
3. Seminarist, Viceinspektør, R. Laur-		22. Eksam. Lærerinde, Frk. S. Chri-	
sen	3000 — 42	stensen	2000 — 36
4. Cand. phil. O. J. N. H. Hammerich	2700 — 41	23. Eksam. Lærerinde, Frk. E. E. A.	
5. Seminarist J. H. Knudsen.....	2400 — 36	Møller	2000 — 36
6. Musikdirektør C. C. Lumbye	2100 — 16	24. Eksam. Lærerinde, Frk. E. T.	
7. Musiker P. A. H. Petersen.....	2100 — 17	Asmussen	2000 — 36
8. Tegnelærer C. H. V. Paustian ...	2100 — 30	25. Eksam. Lærerinde, Frk. H. K. An-	
9. Seminarist M. Bjerregaard	2100 — 41	dersen	2000 — 36
10. Seminarist P. J. Jørgensen	2100 — 42	26. Eksam. Lærerinde, Frk. C. F. Chri-	
11. Seminarist P. S. Mosdal	1800 — 42	stensen	2000 — 36
12. Seminarist K. A. Hansen	1800 — 41	27. Eksam. Lærerinde, Fru P. Sjøborg	1900 — 36
13. Gymnastiklærer L. F. Rasmussen .	à 70 Ø. 4	28. Eksam. Lærerinde, Frk. C. E. Pe-	
14. Gymnastiklærer P. A. L. J. Borre	à 60 — 24	tersen	1900 — 36
15. Gymnastiklærer H. C. S. Waldorff	à 60 — 18	29. Eksam. Lærerinde, Fru A. H.	
16. Seminarist, Cand. phil. M. A. Olsen	à 60 — 37	Thomsen	1800 — 38
17. Seminarist, Cand. phil. V. H. D.		30. Eksam. Lærerinde, Frk. N. J. T.	
Høyer-Petersen.....	à 60 — 36	Henke	1800 — 24
18. Seminarist N. A. Petersen.....	à 60 — 35	31. Eksam. Lærerinde, Frk. J. P. Funck	1800 — 36
	560	32. Eksam. Lærerinde, Viceinspektrice,	
		Frk. A. S. Grüner	1800 — 36
		33. Eksam. Lærerinde, Frk. C. K. Weil-	
		bach.....	1800 — 36
		34. Eksam. Lærerinde, Fru M. D. Wil-	
		hjem	1700 — 36
		35. Eksam. Lærerinde, Frk. N. M.	
		Bruun	1600 — 36
		36. Tegnelærerinde, Frk. M. Guldberg.	à 75 Ø. 2
		37. Eksam. Lærerinde, Frk. L. Stigaard	à 60 — 36
		38. Gymnastiklærerinde, Frk. E. Hansen	à 60 — 22
		39. Eksam. Lærerinde, Frk. E. Grüner	à 60 — 36

Udskrevne ifølge Lov af 24de Marts 1899.

		Fra Afgangsklasse.	Fra 1ste Klasse.	Fra 2den Klasse.	Fra 3die Klasse.	Fra 4de Klasse.	I alt.
Udskrevne den 1ste Maj	{ Drengene.....	7	30	20	9	1	67
	{ Piger	15	9	10	4	•	38
Udskrevne den 1ste November	{ Drengene.....	6	28	8	3	•	45
	{ Piger	1	11	12	•	•	24
	Tilsammen...	29	78	50	16	1	174
	I Procent...	16,7	44,8	28,7	9,2	0,6	

6. Gasværksvejens Betalings-skole.

Antal af Elever i Aarets Løb samt disses Fordeling i Klasserne.

Skolen talte 1ste Januar	1248	Elever, hvoraf	639	Drengene	og	609	Piger.
Tilgangen i Aarets Løb har været	309	— , —	176	—	—	133	—
Afgangen i Aarets Løb har været	334	— , —	182	—	—	152	—
Skolen talte ved Aarets Udgang	1223	— , —	633	—	—	590	—

Eleverne var ved Aarets Udgang fordelte i 48 Klasser, af hvilke 25 var Drengeskoler, 22 Pige-skoler og 1 blandet Klasse.

Børnetallet i Klasserne ved Aarets Slutning var følgende: Drengeskoler: Afgkl. 17, 1 A 19, 1 B 17, 1 C 18, 2 A 30, 2 B 28, 2 C 25, 3 A 29, 3 B 28, 3 C 23, 3 D 25, 4 A 31, 4 B 26, 4 C 23, 4 D 21, 4 E 15, 5 A 35, 5 B 34, 5 C 34, 5 E 15, 5 F 13, 6 A 29, 6 B 28, 6 C 25, 6 D 36, 6 bl. Kl. 9. — Pige-skoler: Afgkl. 20, 1 A 27, 1 B 23, 2 A 25, 2 B 21, 2 C 19, 3 A 27, 3 B 27, 3 C 28, 3 D 27, 4 A 30, 4 B 30, 4 C 30, 4 D 29, 4 E 18, 4 F 15, 5 A 26, 5 B 25, 5 C 20, 5 D 29, 6 A 34, 6 B 32, 6 bl. Kl. 28.

I Lærerpersonalet er der sket følgende Forandringer:

Som Timelærerinder er ansatte Frk. C. S. C. Nielsen fra 1ste Maj med 31 Timer, Frk. M. C. Schierner fra 1ste Oktober med 9 Timer og Lærerinde i Sang, Frk. A. H. Andersen fra 1ste November med 5 Timer.

Skolens Lærere og Lærerinder.

	Gagegrad. Timetal.		Gagegrad. Timetal.
Inspektør: Cand. mag. G. V. Borgen	3800 Kr. 6	18. Eksam. Lærerinde, Frk. J. F. Bache	2000 Kr. 36
1. Viceinspektør, Seminarist J. F. Behrens	3000 — 42	19. Eksam. Lærerinde, Frk. M. C. C. Carlsen	2000 — 36
2. Seminarist O. J. Juhler	3000 — 42	20. Eksam. Lærerinde, Fru L. F. Madsen	1900 — 24
3. Skrive- og Tegnelærer O. K. Nielsen	3000 — 36	21. Eksam. Lærerinde, Fru A. P. Schou	1900 — 18
4. Cand. theol. C. N. Boeck	3000 — 30	22. Eksam. Lærerinde, Frk. H. A. Goldmann	1900 — 36
5. Seminarist L. J. F. L. Sørensen	3000 — 42	23. Eksam. Lærerinde, Fru J. L. E. Behrens	1800 — 36
6. Løjtnant, Seminarist S. N. Pallisgaard	2400 — 42	24. Eksam. Lærerinde, Fru B. Ewald	1800 — 36
7. Seminarist, Translatør C. T. L. Østrup	2400 — 18	25. Eksam. Lærerinde, Frk. A. M. C. Michelsen	1800 — 36
8. Seminarist N. F. Dahl	1800 — 42		

Gagegrad. Timetal.			Gagegrad. Timetal.		
9. Seminarist C. F. L. Petersen	1800 Kr.	42	26. Eksam. Lærerinde, Frk. J. E. Jensen	1800 Kr.	36
10. Syngelærer O. E. A. Diderichsen .	2100 —	23	27. Eksam. Lærerinde, Frk. I. J. Riise	1700 —	36
11. Seminarist S. Pedersen	1500 —	42	28. Eksam. Lærerinde, Fru L. A. Esche	1700 —	36
12. Krigsassessor, Gymnastiklærer J. F. Wolff	1800 —	24	29. Eksam. Lærerinde, Frk. E. C. Pelle	1700 —	36
13. Cand. theol. V. J. Hoff	à 60 Ø.	22	30. Eksam. Lærerinde, Frk. A. V. M. Nielsen	1600 —	36
14. Seminarist O. C. Mortensen	à 60 —	39	31. Eksam. Lærerinde, Fru J. F. Andersens	1600 —	36
15. Cand. math., Seminarist J. L. W. Jessen	à 60 —	22	32. Eksam. Lærerinde, Frk. M. Petersen	1600 —	36
16. Gymnastiklærer, fhv. Sergent R. Rasmussen	à 80 —	12	33. Eksam. Lærerinde, Frk. C. Lissner	1600 —	36
17. Gymnastiklærer, Sergent P. Brandt	à 60 —	14	34. Eksam. Lærerinde, Frk. M. C. Holck	1500 —	36
		540	35. Eksam. Lærerinde, Frk. J. M. P. Hertz	1500 —	36
			36. Viceinspektrice, eksam. Lærerinde, Frk. H. A. Müllerz	1500 —	36
			37. Lærerinde i Haandgerning, Frk. F. Schultz	1400 —	36
			38. Eksam. Lærerinde, Frk. H. C. E. Andresen	1400 —	17
			39. Cand. med., eksam. Lærerinde, Fru J. C. Klein	1400 —	18
			40. Lærerinde i Sang, Frk. C. V. Poulsen	1400 —	11
			41. Eksam. Lærerinde, Frk. T. S. K. Nielsen	1400 —	36
			42. Gymnastiklærerinde, Frk. A. O. U. Mortensen	1400 —	26
			43. Eksam. Lærerinde, Frk. P. B. Thorup	à 60 Ø.	27
			44. Gymnastiklærerinde, Frk. G. J. Femmer	à 60 —	2
			45. Eksam. Lærerinde, Frk. C. S. C. Nielsen	à 60 —	31
			46. Eksam. Lærerinde, Frk. M. C. Schierner	à 60 —	9
			47. Lærerinde i Sang, Frk. A. H. Andersens	à 60 —	5
					872

Udskrevne ifølge Lov af 24de Marts 1899.

	Fra Afgangsklasse.	Fra 1ste Klasse.	Fra 2den Klasse.	Fra 3die Klasse.	Fra 4de klasse.	I alt.
Udskrevne den 1ste Febr. og den 1ste Maj	{ Drengene Piger	11 16	18 10	23 18	1 6	53 51
Udskrevne i Sommerhalvaaret	{ Drengene Piger	1 2	1 4	1 1	1 1	2 7
Udskrevne den 1ste November	{ Drengene Piger	8 5	17 4	3 6	2 4	31 19
Tilsammen		43	54	51	13	163
I Procent		26,4	33,1	31,3	8	1,2

7. Østerfarimagsgades Betalingsskole.

Antal af Elever i Aarets Løb samt disses Fordeling i Klasserne.

Skolen talte 1ste Januar.....	1260	Elever, hvoraf 642 Dreng	og 618 Piger.
Tilgangen i Aarets Løb har været	244	— , —	132 — - 112 —
Afgangen i Aarets Løb har været	245	— , —	125 — - 120 —
Skolen talte ved Aarets Udgang.....	1259	— , —	649 — - 610 —

Eleverne var ved Aarets Udgang fordelte i 40 Klasser, af hvilke 20 var Drengklasser, 20 Pigeklasser.

Børnetallet i Klasserne ved Aarets Slutning var følgende: Drengklasser: Afgkl. A 31, Afgkl. B 27, 1 A 31, 1 B 28, 1 C 29, 2 A 32, 2 B 34, 2 C 35, 3 A 36, 3 B 33, 3 C 36, 4 A 35, 4 B 36, 4 C 34, 5 A 37, 5 B 35, 5 C 32, 6 A 30, 6 B 23, 6 C 35. — Pigeklasser: Afgkl. A 29, Afgkl. B 27, 1 A 28, 1 B 27, 1 C 26, 2 A 30, 2 B 28, 2 C 28, 3 A 36, 3 B 35, 3 C 36, 4 A 36, 4 B 34, 4 C 35, 5 A 33, 5 B 35, 5 C 35, 6 A 29, 6 B 21, 6 C 22.

I *Lærerpersonalet* er der sket følgende Forandring:

Fru Fjelstrup blev den 1ste Maj ansat med 19 Timer.

Skolens Lærere og Lærerinder.

	Gagegrad.	Timetal.		Gagegrad.	Timetal.
Inspektør: Seminarist N. Nissen .	3800	Kr.	17. Eksam. Lærerinde, Frk. M. Nissen	2000	Kr. 36
1. Viceinspektør, Semin. J. Madsen.	3000	— 37	18. Eksam. Lærerinde, Frk. L. A. M.	2000	— 36
2. Seminarist L. Larsen	3000	— 36	F. Bruhn.....	1900	— 36
3. Seminarist H. K. Nissen	2700	— 36	19. Eksam. Lærerinde, Frk. A. Col-	1900	— 36
4. Seminarist H. L. Hammer.....	2400	— 39	bjørnsen.....	1800	— 36
5. Cand. theol., Semin. L. Jensen..	2400	— 37	20. Eksam. Lærerinde, Frk. M. O. P.	1800	— 36
6. Seminarist N. P. Olsen.....	2100	— 40	J. Petersen.....	1700	— 36
7. Krigsraad, Musiklærer A. V. M.	2100	— 30	21. Eksam. Lærerinde, Frk. E. V. F.	1700	— 36
Vater	2100	— 38	Granzow	1700	— 18
8. Seminarist C. G. Petersen	1800	— 34	22. Eksam. Lærerinde, Frk. A. M.	1700	— 36
9. Kunstmaler, Tegnelærer S. K.	1800	— 18	Brunskov	1700	— 36
Jensen	1800	— 36	23. Eksam. Lærerinde, Fru K. Bøcker	1700	— 36
10. Gymnastiklærer F. Lauritzen...	1800	— 36	24. Eksam. Lærerinde, Fru Th. N. A.	1700	— 36
11. Cand. theol. C. P. Hessel	1500	— 40	Thorsen	1700	— 36
12. Seminarist A. V. Stampe.....	1500	— 40	25. Eksam. Lærerinde, Viceinspektrice,	1700	— 36
13. Seminarist A. Jensen	1500	— 40	Frk. M. K. Jørgensen	1600	— 12
14. Gymnastiklærer P. F. H. Mølgaard	à 1 Kr.	22	26. Eksam. Lærerinde, Frk. M. J. Blom	1600	— 36
15. Seminarist H. L. Søndergaard...	à 60 Ø.	40	27. Eksam. Lærerinde, Frk. O. L. F.	1600	— 36
16. Seminarist H. Olsen	à 60	— 38	Staffeldt.....	1500	— 36
	561		28. Eksam. Lærerinde, Fru A. J. Stau-	1500	— 36
			lund	1500	— 36
			29. Eksam. Lærerinde, Fru D. Jørgensen	1400	— 36
			30. Eksam. Lærerinde, Frk. A. K. E.	1400	— 36
			Hansen Ryd	à 60 Ø.	36
			31. Eksam. Lærerinde, Frk. M. An-	à 60	— 36
			dersen	à 60	— 36
			32. Eksam. Lærerinde, Frk. C. M.	à 60	— 36
			Obel.....	à 60	— 36
			33. Eksam. Lærerinde, Frk. L. M.	à 60	— 36
			Lindquist	à 60	— 24
			34. Gymnastiklærerinde, Frk. E. Larsen	à 60	— 2
			35. Tegnelærerinde, Frk. Jørgensen..	à 60	— 19
			36. Eksam. Lærerinde, Fru K. Fjel-	à 60	— 19
			strup	à 60	— 19
			615		

Udskrevne ifølge Lov af 24de Marts 1899.

		Fra Afgangsklasse.	Fra 1ste Klasse.	Fra 2den Klasse.	Fra 3die Klasse.	Fra Særklasse.	I alt.
Udskrevne den 1ste Maj	{ Drengene.....	26	19	5	»	»	50
	{ Piger.....	31	14	4	»	»	49
Udskrevne den 1ste November	{ Drengene.....	6	9	1	»	»	16
	{ Piger.....	3	13	5	1	»	22
	Tilsammen...	66	55	15	1	»	137
	I Procent...	48,2	40,1	11	0,7	»	

8. Charlottetegades Betalingsskole.

Antal af Elever i Aarets Løb samt disses Fordeling i Klasserne.

Skolen talte 1ste Januar	1449	Elever, hvoraf 732 Drengene og 717 Piger.
Tilgangen i Aarets Løb har været.....	432	— , — 218 — - 214 —
Afgangen i Aarets Løb har været.....	336	— , — 167 — - 169 —
Skolen talte ved Aarets Udgang	1545	— , — 783 — - 762 —

Eleverne var ved Aarets Udgang fordelte i 52 Klasser, af hvilke 25 var Drengeskoler, 26 Pige-skoler og 1 blandet Klasse.

Børnetallet i Klasserne ved Aarets Slutning var følgende: Drengeskoler: Afgkl. A 27, Afgkl. B 25, 1 A 34, 1 B 32, 1 C 30, 2 A 34, 2 B 31, 2 C 32, 2 D 32, 3 A 35, 3 B 33, 3 C 34, 3 D 32, 4 A 30, 4 B 28, 4 C 25, 4 D 25, 5 A 35, 5 B 30, 5 C 28, 5 D 26, 5 E 30, 6 A 31, 6 B 30, 6 C (bl. 19,) 6 D 38. — Pige-skoler: Afgkl. A 20, Afgkl. B 27, 1 A 31, 1 B 28, 1 B 23, 1 D 23, 2 A 30, 2 B 31, 2 C 27, 2 D 28, 3 A 36, 3 B 31, 3 C 24, 3 D 24, 3 E 14, 4 A 34, 4 B 34, 4 C 31, 4 D 33, 5 A 35, 5 B 27, 5 C 30, 5 D 22, 6 A 34, 6 B 32, 6 C (bl.) 15, 6 D 38.

I Lærerpersonalet er der sket følgende Forandringer:

Den 1ste Maj blev Cand. phil. P. A. Rasmussen forflyttet fra Larslejstræde hertil. Samme Dag ansattes Frk. A. de la Porte. Den 1ste August erholdt Frk. M. L. Brockmeyer efter Ansøgning sin Afsked med Pension paa Grund af Svagelighed. Den 1ste November ansattes Frk. M. M. Kock. Den 14de Novbr. døde Frk. J. S. Jerichau-Christensen. Den 1ste December ansattes Frk. R. C. H. Scherfig og Frk. E. S. J. Nielsen.

Skolens Lærere og Lærerinder.

	Gagegrad. Timetal.		Gagegrad. Timetal.
Inspektør: Seminarist J. C. Olsen .	3200 Kr. 6	21. Viceinspektrice, eksam. Lærerinde,	
1. Viceinspektør, Seminarist, Kaptajn		Frk. A. C. C. Jensen.....	2000 Kr. 36
O. Dahl	3000 — 38	22. Eksam. Lærerinde, Fru A. K. S.	
2. Seminarist H. J. Christiansen	3000 — 36	Ottesen	1900 — 28
3. Seminarist E. C. Ulrichsen	2700 — 42	23. Eksam. Lærerinde, Frk. E. D. K.	
4. Seminarist R. S. Wuldem Larsen.	2700 — 42	H. Hallas	1800 — 36
5. Tegnelærer O. P. W. G. Petersen	2100 — 16	24. Eksam. Lærerinde, Fru A. C. M.	
6. Syngelærer A. Sandberg.....	2100 — 14	Hée	1700 — 26
7. Seminarist K. J. Aaby.....	2100 — 42	25. Eksam. Lærerinde, Frk. S. V. F.	
8. Seminarist H. P. Rasmussen	1800 — 42	Hansen	1700 — 36
9. Seminarist R. C. Mortensen.....	1800 — 30	26. Eksam. Lærerinde, Frk. E. P. R.	
10. Syngelærer N. O. Kannehoff	1800 — 27	Barfoed	1700 — 36
11. Seminarist, Løjtnant A. Andersen	1800 — 42	27. Eksam. Lærerinde, Fru M. A. C.	
12. Seminarist M. P. A. Bæksted....	1800 — 42	Mortensen	1700 — 35

	Gagegrad.	Timetal.
13. Seminarist H. K. Jørgensen	1500 Kr.	36
14. Gymnastiklærer J. P. Nielsen	1500 —	36
15. Seminarist L. P. Nielsen	1500 —	12
16. Krigsraad J. R. V. Høyrup	à 80 Ø.	12
17. Cand. theol. Th. N. Bondesen	à 60 —	36
18. Gymnastiklærer P. O. Breum	à 60 —	16
19. Cand. theol. R. N. Amdrup	à 60 —	42
20. Cand. phil. P. A. Rasmussen	à 60 —	36

645

	Gagegrad.	Timetal.
28. Eksam. Lærerinde, Frk. J. V. A. Schleppegrell	1700 Kr.	17
29. Eksam. Lærerinde, Fru M. C. Amdrup	1600 —	24
30. Eksam. Lærerinde, Fru E. M. Andersen	1500 —	36
31. Eksam. Lærerinde, Frk. N. C. B. Johansen	1500 —	36
32. Eksam. Lærerinde, Frk. K. M. Mortensen	1500 —	36
33. Eksam. Lærerinde, Fru T. R. C. Hansen	1500 —	27
34. Haandgerningsl., Frk. J. C. E. Simonsen	1400 —	16
35. Eksam. Lærerinde, Frk. L. M. A. Harboe	1400 —	36
36. Eksam. Lærerinde, Frk. L. O. E. Storm	1400 —	36
37. Eksam. Lærerinde, Frk. L. M. F. Bayer	1400 —	36
38. Eksam. Lærerinde, Frk. A. F. Gottlieb	1400 —	24
39. Gymnastikl., Frk. A. Blickfeldt	à 60 Ø.	24
40. Eksam. Lærerinde, Frk. J. C. L. Bruun	à 60 —	36
41. Eksam. Lærerinde, Frk. Joh. Jensen	à 60 —	36
42. Gymnastikl., Fru A. M. Høst	à 60 —	10
43. Eksam. Lærerinde, Frk. L. Nødskou	à 60 —	36
44. Eksam. Lærerinde, Frk. M. M. J. Weybye	à 60 —	36
45. Eksam. Lærerinde, Frk. E. J. T. H. Tvede	à 60 —	36
46. Eksam. Lærerinde, Frk. A. de la Porte	à 60 —	36
47. Eksam. Lærerinde, Frk. M. M. Kock	à 60 —	34
48. Eksam. Lærerinde, Frk. R. C. H. Scherfig	à 60 —	26
49. Eksam. Lærerinde, Frk. E. S. J. Nielsen	à 60 —	22

889

Udskrevne ifølge Lov af 24de Marts 1899.

		Fra Afgangsklasse.	Fra 1ste Klasse.	Fra 2den Klasse.	Fra 3die Klasse.	Fra Særklasse.	I alt.
Udskrevne den 1ste Maj	{ Dreng	12	7	2	1	»	22
	{ Piger	13	20	2	1	»	36
Udskrevne den 1ste November	{ Dreng	12	37	9	2	»	60
	{ Piger	12	33	9	1	»	55
Tilsammen		49	97	22	5	•	173
I Procent		28,3	56,1	12,7	2,9	»	

9. Matthæusgades Betalingskole.

Antal af Elever i Aarets Løb samt disses Fordeling i Klasserne.

Skolen talte 1ste Januar.....	1658	Elever, hvoraf 828 Dreng	og 830 Piger.
Tilgangen i Aarets Løb har været	420	— , —	212 — - 208 —
Afgangen i Aarets Løb har været	341	— , —	159 — - 182 —
Skolen talte ved Aarets Udgang.....	1737	— , —	881 — - 856 —

Eleverne var ved Aarets Udgang fordelte i 59 Klasser, af hvilke 29 var Drengklasser, 30 Pigeklasser.

Børnetallet i Klasserne ved Aarets Slutning var følgende: Drengklasser: Afgkl. A 23, Afgkl. B 29, Afgkl. C 28, 1 A 29, 1 B 27, 1 C 23, 1 D 26, 1 E 26, 2 A 36, 2 B 37, 2 C 29, 2 D 28, 3 A 34, 3 B 33, 3 C 31, 3 D 32, 4 A 38, 4 B 37, 4 C 32, 4 D 30, 5 A 35, 5 B 34, 5 C 30, 5 D 27, 6 A 30, 6 B 38, 6 C 24, 6 D 23, 6 E 32. — Pigeklasser: Afgkl. A 28, Afgkl. B 22, Afgkl. C 24, 1 A 24, 1 B 22, 1 C 24, 1 D 18, 1 E 23, 2 A 34, 2 B 31, 2 C 27, 2 D 28, 3 A 33, 3 B 31, 3 C 32, 3 D 30, 4 A 36, 4 B 34, 4 C 26, 4 D 28, 4 E 29, 5 A 36, 5 B 36, 5 C 34, 5 D 34, 6 A 24, 6 B 25, 6 C 25, 6 D 32, 6 E 26.

I Lærerpersonalet er der sket følgende Forandringer:

Ved Skoleaarets Udgang opgav Tegnelærer, Figurmaler F. C. Breum sine 7 Timer for at kunne overtage et større Antal Timer i Vestervoldgades Skole. Ved samme Tid fratraadte eksam. Lærerinde, Frk. Hansine Caroline Rasmussen. Hendes 4 Timer overdroges til Frk. Randbøll, der saaledes overtog Undervisningen i Husgerning i alle 5 1ste Klasser. Paa Grund af Ægteskab tog eksam. Lærerinde, Frk. Frida Johanne Olesen sin Afsked den 1ste Oktober. Skolen vil føle Savnet af denne begavede Lærerinde. I Aarets Løb ansattes: Cand. theol. Harald Ludvig Federspiel, overflyttet hertil fra Larslejstrædes Skole; Tegnelærer, Landskabsmaler, Løjtnant Nicolaj Vinding Flindt; Seminarist Jacob Frederik Fischer; eksam. Lærerinde, Frk. Carla Marie Christensen; eksam. Lærerinde, Frk. Borgny Kjær; eksam. Lærerinde, Cand. phil., Frk. Marie Sonne.

Skolens Lærere og Lærerinder.

	Gagegrad. Timetal.		Gagegrad. Timetal.
Inspektør: Seminarist A. P. J. Rudbeck	3800 Kr. »	23. Eksam. Lærerinde, Viceinspektrice, Frk. A. V. Eichmüller	2000 Kr. 36
1. Viceinspektør, Seminarist, Translatør J. Kastrup	3000 — 36	24. Eksam. Lærerinde, Frk. A. C. Nielsen	2000 — 27
2. Seminarist L. P. A. Petersen	2700 — 36	25. Eksam. Lærerinde, Frk. P. J. Plum	1900 — 36
3. Seminarist Fr. Jensen	2400 — 41	26. Eksam. Lærerinde, Frk. K. M. C. Larsen	1900 — 36
4. Seminarist, Løjtnant Thygesen Holm	2400 — 36	27. Eksam. Lærerinde, Frk. A. L. Møller	1800 — 36
5. Syngelærer, Kantor H. P. Ernst Hansen	2100 — 21	28. Eksam. Lærerinde, Frk. B. M. J. Eggert	1800 — 36
6. Seminarist, Løjtnant Muxoll	2100 — 36	29. Eksam. Lærerinde, Frk. V. M. S. Rimstad	1800 — 36
7. Cand. theol. M. D. Jepsen	1800 — 36	30. Eksam. Lærerinde, Frk. C. E. Knudsen	1800 — 36
8. Seminarist J. P. Olsen	1800 — 36	31. Eksam. Lærerinde, Frk. O. E. Skouboe	1700 — 36
9. Seminarist H. P. Nielsen	1800 — 36	32. Eksam. Lærerinde, Frk. T. A. Randbøll	1600 — 20
10. Seminarist, Løjtnant, Translatør A. Robdrup	1500 — 36	33. Eksam. Lærerinde, Frk. N. Sønderberg	1500 — 36
11. Cand. mag. H. C. Stryhn	1500 — 36	34. Eksam. Lærerinde, Frk. E. A. G. Fog	1500 — 36
12. Seminarist Th. Thomsen	1500 — 37	35. Eksam. Lærerinde, Fru C. Petersen	1500 — 36
13. Cand. mag. S. Bech	à 60 Ø. 36	36. Eksam. Lærerinde, Frk. N. E. V. Larsen	1500 — 36
14. Seminarist C. Nyrop Weile	à 60 — 39	37. Eksam. Lærerinde, Frk. M. Lange	1500 — 33
15. Seminarist, Cand. phil. J. P. Rasmussen	à 60 — 38		
16. Seminarist P. K. Jensen	à 60 — 37		
17. Tegnelærer, Dekorationsmaler P. Dambæk	à 75 — 36		
18. Gymnastiklærer, pensioneret Stabssergent Nellemose	à 80 — 36		

	Gagegrad.	Timetal.
19. Gymnastiklærer, pensioneret Stabs-sergent Greve.....	à 60 Ø.	20
20. Cand. theol. H. C. Federspiel....	à 60 —	18
21. Tegnelærer, Landskabsmaler, Løjtnant Vinding Flindt	à 60 —	11
22. Seminarist J. F. Fischer ..	à 60 —	34
Ledige Timer.....	à 60 —	26
		754

	Gagegrad.	Timetal.
38. Eksam. Lærerinde, Frk. B. S. Honum	1500 Kr.	36
39. Eksam. Lærerinde, Frk. J. J. E. Tofte	1400 —	36
40. Eksam. Lærerinde, Fru H. M. J. Rasmussen.....	1400 —	36
41. Eksam. Lærerinde, Frk. E. A. Haase	1400 —	34
42. Lærerinde i Sang, Frk. C. V. Poulsen	1400 —	22
43. Eksam. Lærerinde, Fru B. Thomsen	à 60 Ø.	36
44. Eksam. Lærerinde, Frk. S. F. Petersen	à 60 —	36
45. Eksam. Lærerinde, Frk. J. V. C. Thomsen	à 60 —	36
46. Haandgerningslærerinde, Frk. A. A. E. Sørensen	à 80 —	8
47. Gymnastiklærerinde, Frk. C. C. M. Houggaard	à 60 —	24
48. Gymnastiklærerinde, Frk. N. E. Petersen	à 60 —	12
49. Eksam. Lærerinde, Fru H. Weile	à 60 —	32
50. Eksam. Lærerinde, Fru H. Baumgarten	à 60 —	29
51. Eksam. Lærerinde, Frk. Carla Christensen	à 60 —	28
52. Eksam. Lærerinde, Frk. B. Kjær.	à 60 —	19
53. Eksam. Lærerinde, Cand. phil., Frk. M. Sonne	à 60 —	14
Ledige Timer.....	à 60 —	26
		976

Udskrevne ifølge Lov af 24de Marts 1899.

	Fra Afgangsklasse.	Fra 1ste Klasse.	Fra 2den Klasse.	Fra 3die Klasse.	Fra Særklasse.	I alt.
Udskrevne den 1ste Maj	{ Drengene.....	33	21	4	»	58
	{ Piger	26	29	5	»	60
Udskrevne den 1ste November.....	{ Drengene.....	11	16	»	»	27
	{ Piger	10	22	3	»	35
Tilsammen...		80	88	12	»	180
I Procent...		44,4	48,9	6,7	»	

10. Vibenshus Betalingskole.

Antal af Elever i Aarets Løb samt disses Fordeling i Klasserne.

Skolen talte 1ste Januar..	1217	Elever, hvoraf 590 Drengene og 627 Piger.
Tilgangen i Aarets Løb har været	294	— , — 154 — - 140 —
Afgangen i Aarets Løb har været	279	— , — 138 — - 141 —
Skolen talte ved Aarets Udgang.....	1232	— , — 606 — - 626 —

Eleverne var ved Aarets Udgang fordelte i 44 Klasser, af hvilke 11 var Drengeskoler, 23 Pige-skoler.

Børnetallet i Klasserne ved Aarets Slutning var følgende: Drengeskoler: Afgkl. 33, 1 A 21, 1 B 26, 1 C 25, 2 A 32, 2 B 26, 2 C 31, 3 A 36, 3 B 21, 3 C 34, 3 D 23, 4 A 32, 4 B 23, 4 C 29, 4 D 23, 5 A 29, 5 B 32, 5 C 28, 6 A 36, 6 B 33, 6 C 33. — Pige-skoler: Afgkl. A 20, Afgkl. B 21, 1 A 26, 1 B 24, 1 C 23, 2 A 32, 2 B 20, 2 C 21, 3 A 36, 3 B 21, 3 C 36, 3 D 25, 4 A 35, 4 B 24, 4 C 35, 4 D 27, 5 A 36, 5 B 22, 5 C 34, 5 D 23, 6 A 32, 6 B 25, 6 C 28.

I Lærerpersonalet er der sket følgende Forandring:

Ved Skoleaarets Begyndelse fik Gymnastiklærer K. Christiansen Timer her ved Skolen.

Skolens Lærere og Lærerinder.

	Gagegrad. Timetal.		Gagegrad. Timetal.
Inspektør: Cand. theol. Anker Hansen	3500 Kr. 8	18. Eksam. Lærerinde, Frk. A. L. Fraenkel	1900 Kr. 36
1. Seminarist N. J. Beeken	3000 — 36	19. Viceinspektrice, eksam. Lærerinde, Frk. L. A. Hennings	1900 — 36
2. Seminarist G. J. Senstius	3000 — 36	20. Eksam. Lærerinde, Frk. O. Lobedanz	1800 — 36
3. Viceinspektør, Seminarist N. K. D. Geleff	2700 — 36	21. Eksam. Lærerinde, Fru C. Frisenette	1700 — 36
4. Seminarist P. Christensen	2400 — 36	22. Eksam. Lærerinde, Frk. H. L. Schou	1700 — 36
5. Seminarist C. A. Meier	2400 — 36	23. Eksam. Lærerinde, Frk. M. J. C. Annise	1600 — 36
6. Seminarist J. K. Hansen	2100 — 36	24. Eksam. Lærerinde, Frk. Eline Hansen	1500 — 12
7. Syngelærer G. S. Nielsen	2100 — 17	25. Eksam. Lærerinde, Frk. O. C. Schou	1500 — 36
8. Krigsassessor J. Nielsen	1800 — 36	26. Eksam. Lærerinde, Frk. K. C. Povlsen	1400 — 36
9. Seminarist C. J. Møller	2100 — 39	27. Eksam. Lærerinde, Fru E. Christensen	1400 — 36
10. Seminarist H. V. Funck	1800 — 42	28. Lærerinde i Sang, Fru V. Hyllested	1400 — 18
11. Seminarist V. E. Petersen	1800 — 36	29. Haandgerningslærerinde, Frk. F. Lind	1400 — 36
12. Seminarist A. Fisker	1500 — 42	30. Eksam. Lærerinde, Frk. J. Hansen	1400 — 26
13. Cand. theol. Asmus Diemer	à 60 Ø. 36	31. Eksam. Lærerinde, Frk. A. Frøyseth	1400 — 36
14. Tegnelærer Chr. Øigaard	à 75 — 30	32. Eksam. Lærerinde, Frk. J. Andersen	1400 — 36
15. Seminarist Kj. Andersen	à 60 — 36	33. Eksam. Lærerinde, Frk. Ingeborg Unmack	1400 — 36
16. Seminarist V. Herlev	à 60 — 36	34. Eksam. Lærerinde, Frk. J. C. B. Funch	à 60 Ø. 36
17. Gymnastiklærer K. Christiansen ...	à 60 — 6	35. Eksam. Lærerinde, Frk. A. F. Sønderberg	à 60 — 36
	580	36. Haandgerningslærerinde, Frk. A. M. Jensen	à 80 — 16
		37. Gymnastiklærerinde, Frk. K. Barfred	à 60 — 4
		38. Tegnelærerinde, Frk. T. G. Herdahl	à 75 — 4
		39. Eksam. Lærerinde, Frk. B. Andersen	à 60 — 36
		40. Eksam. Lærerinde, Frk. L. Blache	à 60 — 36
		41. Gymnastiklærerinde, Frk. J. Westergaard	à 60 — 24

Udskrevne ifølge Lov af 24de Marts 1899.

		Fra Afgangsklasse.	Fra 1ste Klasse.	Fra 2den Klasse.	Fra 3die Klasse.	Fra Særklasse.	I alt.
Udskrevne den 1ste Maj.....	{ Drenge.....	18	14	4	>	>	36
	{ Piger.....	30	12	4	>	>	46
Udskrevne den 1ste November.....	{ Drenge.....	>	15	2	>	>	17
	{ Piger.....	12	14	5	>	>	31
	Tilsammen...	60	55	15	>	>	130
	I Procent...	46,2	42,3	11,5	>	>	

11. Hindegades Friskole.

Antal af Elever i Aarets Løb samt disses Fordeling i Klasserne.

Skolen talte 1ste Januar	1512	Elever, hvoraf 781 Drenge og 731 Piger.
Tilgangen i Aarets Løb har været	311	— , — 161 — - 150 —
Afgangen i Aarets Løb har været	384	— , — 207 — - 177 —
Skolen talte ved Aarets Udgang.....	1439	— , — 735 — - 704 —

Eleverne var ved Aarets Udgang fordelte i 48 Klasser, af hvilke 25 var Drengeklasser, 23 Pigeklasser.

Børnetallet i Klasserne ved Aarets Slutning var følgende: Drengeklasser: Afgkl. A 21, Afgkl. B 21, 1 A 25, 1 B 26, 1 C 25, 1 D 24, 2 A 30, 2 B 31, 2 C 25, 2 D 30, 3 A 34, 3 B 32, 3 C 31, 3 D 35, 4 A 32, 4 B 36, 4 C 34, 4 D 34, 5 A 30, 5 B 33, 5 C 29, 5 D 25, 6 A 35, 6 B 29, 6 C 28. — Pige-klasser: Afgkl. 22, 1 A 25, 1 B 30, 1 C 22, 2 A 31, 2 B 29, 2 C 29, 2 D 32, 3 A 34, 3 B 31, 3 C 34, 3 D 30, 4 A 36, 4 B 35, 4 C 36, 4 D 35, 5 A 32, 5 B 31, 5 C 32, 5 D 34, 6 A 26, 6 B 27, 6 C 31.

I Lærerpersonalet er der sket følgende Forandringer:

Frk. H. F. Strarup, der havde været ansat ved Skolen siden 1880, afgik ved Døden den 1ste Marts 1901. Ny ansat er: Seminarist J. Holm.

Skolens Lærere og Lærerinder.

	Gagegrad. Timetal.		Gagegrad. Timetal.
Inspektør: Seminarist L. O. Th.		18. Eksam. Lærerinde, Fru F. L.	
Wiggers.....	3800 Kr. 9	Bierregaard	2000 Kr. 37
1. Viceinspektør, Seminarist M. Nielsen	3000 — 36	19. Eksam. Lærerinde, Fru L. A. Bang	2000 — 37
2. Seminarist H. Ulrichsen	2700 — 37	20. Eksam. Lærerinde, Frk. C. Richter	2000 — 36
3. Cand. phil., Seminarist L. Hansen	2400 — 36	21. Eksam. Lærerinde, Viceinspektrice,	
4. Skrivelærer C. L. C. Hoffmann...	2400 — 36	Frk. L. F. Møller.....	2000 — 36
5. Syngelærer, Kantor Th. Madsen..	2100 — 20	22. Eksam. Lærerinde, Frk. J. Petersen	2000 — 36
6. Tegnelærer, Billedhugger C. Gross-		23. Eksam. Lærerinde, Frk. M. Møller	2000 — 36
mann	2100 — 42	24. Eksam. Lærerinde, Frk. H. Engelsen	2000 — 36
7. Seminarist J. V. Sørensen	2100 — 42	25. Eksam. Lærerinde, Frk. V. Petersen	1800 — 30
8. Cand. phil. F. J. Bon	2100 — 36	26. Eksam. Lærerinde, Frk. A. Berg.	1700 — 36
9. Gymnastiklærer C. A. Jantzen ...	1800 — 32	27. Eksam. Lærerinde, Frk. A. Prosch	1600 — 12

Gagegrad. Timetal.			Gagegrad. Timetal.		
10. Seminarist A. P. Bruun	1800 Kr.	36	28. Eksam. Lærerinde, Frk. N. Hansen	1600 Kr.	36
11. Seminarist, Cand. phil. P. Rasmussen	1800 —	38	29. Eksam. Lærerinde, Frk. S. Olsen.	1600 —	36
12. Seminarist J. V. Pedersen	1800 —	36	30. Eksam. Lærerinde, Frk. M. Sørensen	1600 —	36
13. Seminarist J. P. Jørgensen	1500 —	39	31. Eksam. Lærerinde, Frk. J. Rowland	1500 —	36
14. Cand. theol. S. Hansen	1500 —	30	32. Eksam. Lærerinde, Frk. S. Rasmussen	1500 —	18
15. Gymnastiklærer H. C. Gjetting ...	à 70 Ø.	18	33. Eksam. Lærerinde, Frk. M. Willer	1500 —	36
16. Seminarist V. Larsen	à 60 —	37	34. Lærerinde i Sang, Fru V. Hyllested	1400 —	18
17. Seminarist J. Holm	à 60 —	37	35. Eksam. Lærerinde, Frk. K. M. Jensen	1400 —	36
		597	36. Gymnastiklærerinde, Frk. M. Fuglsang	1400 —	30
			37. Eksam. Lærerinde, Frk. A. M. Hansen	à 60 Ø.	36
			38. Haandgerningslærerinde, Frk. A. M. Jensen	à 80 —	8
			39. Eksam. Lærerinde, Frk. F. Schmidt	à 60 —	36
			40. Eksam. Lærerinde, Frk. B. Mathiesen	à 60 —	36
			41. Eksam. Lærerinde, Frk. M. Eckardt	à 60 —	36
			Ledige Timer	à 60 —	6
					772

Udskrevne ifølge Lov af 24de Marts 1899.

		Fra Afgangsklasse.	Fra 1ste Klasse.	Fra 2den Klasse.	Fra 3die Klasse.	Fra Særklasse.	I alt
Udskrevne den 1ste Maj	{ Drengene	22	41	12	8	»	83
	{ Piger	19	21	20	6	»	66
Udskrevne den 1ste November	{ Drengene	3	24	6	»	»	33
	{ Piger	5	20	10	1	»	36
Tilsammen		49	106	48	15	»	218
I Procent		22,48	48,62	22,02	6,88	»	

12. Larslejstrædes Friskole.

Antal af Elever i Aarets Løb samt disses Fordeling i Klasserne.

Skolen talte 1ste Januar	1337	Elever, hvoraf	719	Drengene	og	618	Piger.
Tilgangen i Aarets Løb har været	341	— , —	163	—	-	178	—
Afgangen i Aarets Løb har været	424	— , —	228	—	-	196	—
Skolen talte ved Aarets Udgang	1254	— , —	654	—	-	600	—

Eleverne var ved Aarets Udgang fordelt i 46 Klasser, af hvilke 24 var Drengeskoler, 22 Pige-skoler.

Børnetallet i Klasserne ved Aarets Slutning var følgende: Drengeskoler: Afgkl. A 26, Afgkl. B 22, 1 A 34, 1 B 34, 2 A 26, 2 B 30, 2 C 30, 2 D 24, 3 A 34, 3 B 29, 3 C 32, 3 D 29, 4 A 26, 4 B 28, 4 C 25, 4 D 28, 5 A 22, 5 B 24, 5 C 24, 5 D 24, 6 A 25, 6 B 27, 6 C 25, 6 D 26. — Pige-skoler: Afgkl. 23, 1 A 27, 1 B 24, 1 D 25, 2 A 24, 2 B 27, 2 C 25, 2 D 26, 3 A 26, 3 B 29, 3 C 28, 3 D 28, 4 A 25, 4 B 25, 4 C 27, 4 D 27, 5 A 27, 5 B 32, 5 C 26, 6 A 31, 6 B 36, 6 C 32.

I *Lærerpersonalet* er der sket følgende Forandringer:

Paa Grund af Nedlæggelsen af 2 Klasser forflyttedes Cand. theol. Federspiel til Matthæusgades Betalings-skole, Seminarist, Cand. phil. P. A. Rasmussen til Charlotttegades Betalings-skole og Frk. Stribolt til Isted-gades Friskole.

Skolens Lærere og Lærerinder.

	Gagegrad. Timetal.		Gagegrad. Timetal.
Inspektør: Cand. theol. C. Hutzen-Pedersen	3500 Kr. 6	16. Viceinspektrice, eksam. Lærerinde, Fru C. Femmer	2000 Kr. 36
1. Kancelliraad V. Kyhl	3000 — 36	17. Eksam. Lærerinde, Fru H. Christensen	2000 — 36
2. Seminarist A. Andersen	2400 — 40	18. Eksam. Lærerinde, Frk. A. Schneider	2000 — 36
3. Seminarist Alb. Jensen	1800 — 42	19. Eksam. Lærerinde, Fru L. Nørhønd	1900 — 36
4. Seminarist, Cand. phil. Soph. Andersen	1800 — 36	20. Eksam. Lærerinde, Frk. M. Winge	1900 — 36
5. Cand. theol. L. Schad	1800 — 36	21. Eksam. Lærerinde, Frk. C. Lystager	1900 — 36
6. Seminarist, Cand. phil. S. Schiøler	1800 — 42	22. Eksam. Lærerinde, Frk. J. Riis	1900 — 36
7. Seminarist Imm. Mikkelsen	1800 — 42	23. Eksam. Lærerinde, Frk. J. O. Esche	1900 — 36
8. Seminarist Heinr. Christensen	1800 — 40	24. Eksam. Lærerinde, Frk. B. E. Basse	1800 — 36
9. Viceinspektør, Cand. theol. Barth. Hansen	1800 — 38	25. Eksam. Lærerinde, Fru A. Neergaard	1800 — 36
10. Seminarist L. C. Laursen	1500 — 42	26. Eksam. Lærerinde, Frk. L. Larsen	1500 — 33
11. Cand. theol. H. Petersen	1500 — 36	27. Eksam. Lærerinde, Frk. K. Dabelsteen	1500 — 30
12. Musiker P. A. H. Petersen	2100 — 25	28. Eksam. Lærerinde, Frk. Margr. Hansen	1500 — 36
13. Tegnelærer C. V. M. Madsen	à 60 Ø. 36	29. Eksam. Lærerinde, Fru S. Mandal Bertelsen	1500 — 18
14. Gymnastiklærer, Krigsassessor Schumacher	1800 Kr. 36	30. Eksam. Lærerinde, Frk. Cl. Svendsen	1500 — 36
15. Gymnastiklærer Høegh-Nissen	à 70 Ø. 12	31. Eksam. Lærerinde, Frk. E. Krarup	1500 — 30
	545	32. Eksam. Lærerinde, Frk. J. Lønberg	1500 — 36
		33. Eksam. Lærerinde, Frk. E. Bigandt	1500 — 36
		34. Eksam. Lærerinde, Frk. A. Madsen	1500 — 36
		35. Haandgerningslærerinde, Frk. A. Neergaard	1400 — 36
		36. Eksam. Lærerinde, Frk. L. Rohde	à 60 Ø. 36
		37. Lærerinde i Sang, Frk. Soph. Petersen	à 75 — 11
		38. Gymnastiklærerinde, Frk. G. Schack	à 60 — 6
		39. Gymnastiklærerinde, Frk. Y. Ohlson	à 60 — 24

Udskrevne ifølge Lov af 24de Marts 1899.

		Fra Afgang- klasse.	Fra 1ste Klasse.	Fra 2den Klasse.	Fra 3die Klasse.	Fra Sær- klasse.	I alt.
Udskrevne den 1ste Maj	(Drengene.....	32	17	26	»	»	75
	(Piger	16	31	19	»	»	66
Udskrevne den 1ste November	(Drengene.....	4	1	17	»	»	22
	(Piger	3	17	11	1	»	32
	Tilsammen...	55	66	73	1	»	195
	I Procent...	28,2	33,9	37,4	0,5	»	

13. Suhmsgades Friskole.

Antal af Elever i Aarets Løb samt disses Fordeling i Klasserne.

Skolen talte 1ste Januar.....	1313	Elever, hvoraf 668 Drengene og 645 Piger.
Tilgangen i Aarets Løb har været	337	— , — 210 — - 127 —
Afgangen i Aarets Løb har været	396	— , — 218 — - 178 —
Skolen talte ved Aarets Udgang	1254	— , — 660 — - 594 —

Eleverne var ved Aarets Udgang fordelte i 44 Klasser, af hvilke 23 var Drengeskoler, 20 Pige-skoler og 1 blandet Klasse.

Børnetallet i Klasserne ved Aarets Slutning var følgende: Drengeskoler: Afgkl. 18, 1 A 20, 1 B 21, 1 C 26, 2 A 23, 2 B 22, 2 C 27, 2 D 29, 3 A 26, 3 B 24, 3 C 24, 3 D 24, 4 A 28, 4 B 27, 4 C 25, 4 D 27, 5 A 32, 5 B 30, 5 C 30, 5 D 30, 6 A 37, 6 B 38, 6 C 38, 6 D (bl.) 34. — Pige-skoler: Afgkl. 19, 1 A 24, 1 B 19, 1 C 24, 2 A 24, 2 B 27, 2 C 25, 3 A 33, 3 B 30, 3 C 32, 3 D 29, 4 A 29, 4 B 29, 4 C 28, 4 D 30, 5 A 35, 5 B 33, 5 C 33, 6 A 36, 6 B 41, 6 C (bl.) 14.

I Lærerpersonalet er der sket følgende Forandring:

I Sommerferien afgik Skolens dygtige og nidkære Lærer, Seminarist J. P. Larsen ved Døden. Hans Timer blev fordelte mellem Lærere ved Skolen.

Skolens Lærere og Lærerinder.

	Gagegrad. Timetal.		Gagegrad. Timetal.
Inspektør: Cand. philol. Georg Bohr	3800 Kr. 7	19. Viceinspektrice, eksam. Lærerinde,	
1. Viceinspektør, Seminarist Vald. Petersen	3000 — 42	Frk. C. Fausbøll	2000 Kr. 36
2. Skrivelærer A. T. Henriksen	3000 — 36	20. Eksam. Lærerinde, Frk. A. Larsen	1800 — 36
3. Seminarist J. H. Jensen	2400 — 38	21. Eksam. Lærerinde, Frk. B. Møller	1800 — 36
4. Seminarist A. V. K. Kristensen ..	2400 — 41	22. Eksam. Lærerinde, Frk. H. Sommerfeldt	1700 — 36
5. Seminarist Fr. Rasmussen	2400 — 36	23. Eksam. Lærerinde, Frk. M. Simonsen	1700 — 36
6. Syngelærer Th. Madsen	2100 — 16	24. Eksam. Lærerinde, Frk. D. Koefod	1700 — 36
7. Tegnelærer O. Paustian	2100 — 5	25. Eksam. Lærerinde, Frk. A. Barthøldy	1600 — 36
8. Seminarist A. V. Uttenthal	2100 — 42	26. Eksam. Lærerinde, Frk. E. Rasmussen	1600 — 36
9. Seminarist J. G. Nørby	2100 — 42	27. Eksam. Lærerinde, Frk. E. Hansen	1500 — 36

Gagegrad. Timetal;			Gagegrad. Timetal.		
10. Gymnastiklærer, Løjtnant J. C. Nielsen	1800 Kr.	36	28. Eksam. Lærerinde, Fru C. Henriksen	1500 Kr.	21
11. Cand. theol. H. Biering	1800 —	30	29. Eksam. Lærerinde, Frk. A. Andersen	1500 —	36
12. Syngelærer W. N. Wilkenschildt..	1800 —	20	30. Eksam. Lærerinde, Frk. F. Foersom	1500 —	36
13. Seminarist P. Kirchheimer	1500 —	42	31. Eksam. Lærerinde, Frk. M. Nielsen	1500 —	36
14. Gymnastiklærer L. F. Rasmussen .	à 70 Ø.	12	32. Eksam. Lærerinde, Frk. E. Larsen	1500 —	36
15. Cand. theol. V. J. Hoff	à 60 —	20	33. Eksam. Lærerinde, Frk. H. Jonassen	1500 —	36
16. Cand. theol. R. L. Sewerin	à 60 —	35	34. Eksam. Lærerinde, Frk. H. Petersen	1500 —	36
17. Seminarist O. H. Petersen	à 60 —	37	35. Eksam. Lærerinde, Fru E. Petersen	1500 —	18
18. Tegnelærer V. C. Lund	à 60 —	5	36. Eksam. Lærerinde, Frk. B. Hubert	1400 —	36
		542	37. Eksam. Lærerinde, Fru K. Holm .	1400 —	36
			38. Gymnastiklærerinde, Fru K. Møller	1400 —	22
			39. Gymnastiklærerinde, Frk. H. Bache	à 60 Ø.	6
			40. Eksam. Lærerinde, Frk. O. Christensen.....	à 60 —	36
					715

Udskrevne ifølge Lov af 24de Marts 1899.

		Fra Afgangsklasse.	Fra 1ste Klasse.	Fra 2den Klasse.	Fra 3die Klasse.	Fra Særklasse.	I alt.
Udskrevne den 1ste Maj	{ Drengene.....	12	16	12	5	»	45
	{ Piger	14	28	8	7	»	57
Udskrevne den 1ste November	{ Drengene.....	33	13	7	4	»	57
	{ Piger	12	17	7	3	»	39
	Tilsammen...	71	74	34	19	»	198
	I Procent...	35,9	37,4	17,1	9,6	»	

14. Baadsmadsstrædes Friskole.

(Drengeskole).

Antal af Elever i Aarets Løb samt disses Fordeling i Klasserne.

Skolen talte 1ste Januar	945	Drengene.
Tilgangen i Aarets Løb har været....	241	—
Afgangen i Aarets Løb har været....	274	—
Skolen talte ved Aarets Udgang.....	912	—

Eleverne var ved Aarets Udgang fordelte i 33 Klasser.

Børnetallet i Klasserne ved Aarets Slutning var følgende: Afgkl. 23, 1 A 16, 1 B 24, 1 C 19, 1 D 26, 2 A 30, 2 B 29, 2 C 28, 2 D 31, 3 A 27, 3 B 28, 3 C 26, 3 D 26, 3 E 26, 3 F 26, 4 A 32, 4 B 32, 4 C 29, 4 D 32, 4 E 27, 5 A 27, 5 B 27, 5 C 29, 5 D 27, 5 E 26, 5 F 27, 6 A 31, 6 B 29, 6 C 30, 6 D 32, 6 E 31, 6 F 28, 6 G 31.

I *Lærerpersonalet* er der sket følgende Forandringer:

1ste Maj 1901 blev Gymnastiklærer J. C. A. Jespersen efter Ansøgning afskediget med Pension. Hans 6 Timer overdroges til Gymnastiklærer A. J. Speich.

Skolens Lærere og Lærerinder.

	Gagegrad. Timetal.		Gagegrad. Timetal.
Inspektør: Cand. phil. J. C. With	2600 Kr. 6	26. Eksam. Lærerinde, Frk. J. C. Brorson	2000 Kr. 36
1. Cand. phil. J. V. N. A. Haase...	3000 — 36	27. Eksam. Lærerinde, Frk. B. E. J. Hansen	1800 — 19
2. Viceinspektør, Cand. theol. R. H. D. Kornerup.....	3000 — 42	28. Eksam. Lærerinde, Frk. C. F. E. Tryde	1500 — 36
3. Seminarist M. Nielsen.....	3000 — 42	29. Eksam. Lærerinde, Frk. J. Schulz	1500 — 36
4. Seminarist P. W. Lindholm.....	2700 — 36	30. Eksam. Lærerinde, Frk. L. M. S. C. Maagensen.....	1400 — 36
5. Cand. phil., Seminarist J. A. Henriksen.....	2700 — 17	31. Eksam. Lærerinde, Frk. H. T. Kolling à 60 Ø.	20
6. Seminarist L. P. N. Eriksen.....	2400 — 36		183
7. Seminarist L. Møller.....	2400 — 12		
8. Arkitekt T. F. Thorsen	2100 — 25		
9. Seminarist C. J. Christensen.....	2100 — 24		
10. Seminarist H. G. Lund	2100 — 42		
11. Seminarist, Løjtnant V. Lynges ..	2100 — 36		
12. Syngelærer C. C. R. Svendsen ...	1800 — 25		
13. Seminarist C. J. G. Christensen ..	1800 — 21		
14. Gymnastiklærer, Krigsassessor J. P. C. Lorentzen	1800 — 36		
15. Seminarist V. G. Zangenberg	1800 — 36		
16. Cand. theol. J. C. W. Nyholm ...	1800 — 39		
17. Cand. theol. H. C. P. H. Baumgarten	1800 — 37		
18. Seminarist L. Christensen.....	1800 — 36		
19. Gymnastiklærer A. J. Speich.....	à 1 Kr. 30		
20. Tegnelærer O. L. Bergh..	à 75 Ø. 15		
21. Cand. theol. F. Stage.....	à 60 — 27		
22. Seminarist J. Clausen.....	à 60 — 28		
23. Cand. theol. A. E. E. Dahlberg ..	à 60 — 20		
24. Cand. theol. C. F. Hassager	à 60 — 25		
25. Cand. phil. H. C. Stripp	à 60 — 16		
	748		

Udskrevne ifølge Lov af 24de Marts 1899.

		Fra Afgangsklasse.	Fra 1ste Klasse.	Fra 2den Klasse.	Fra 3die Klasse.	Fra 4de Klasse.	Fra Særklasse.	I alt.
Udskrevne den 1ste Maj	{ Drengene.....	18	34	20	4	1	2	79
	{ Piger	"	"	"	"	"	"	"
Udskrevne den 1ste November.....	{ Drengene.....	10	27	2	3	2	21	65
	{ Piger	"	"	"	"	"	"	"
Tilsammen...		28	61	22	7	3	23	144
I Procent...		19,4	42,3	15,3	4,9	2,1	16	

15. Dronningensgades Friskole.

(Pigeskole.)

Antal af Elever i Aarets Løb samt disses Fordeling i Klasserne.

Skolen talte 1ste Januar	1074	Piger.
Tilgangen i Aarets Løb har været	225	—
Afgangen i Aarets Løb har været	255	—
Skolen talte ved Aarets Udgang	1044	—

Eleverne var ved Aarets Udgang fordelte i 35 Klasser.

Børnetallet i Klasserne ved Aarets Slutning var følgende: Afgkl. 25, 1 A 25, 1 B 26, 1 C 25, 1 D 27, 1 E 25, 2 A 29, 2 B 30, 2 C 31, 2 D 35, 2 E 28, 2 F 31, 3 A 27, 3 B 31, 3 C 29, 3 D 33, 3 E 13, 3 F 33, 3 G 30, 4 A 34, 4 B 35, 4 C 35, 4 D 34, 4 E 34, 4 F 30, 5 A 29, 5 B 34, 5 C 30, 5 D 33, 5 E 29, 6 A 28, 6 B 29, 6 C 29, 6 D 32, 6 E 36.

I Lærerpersonalet er der sket følgende Forandring:

Ved Oprettelsen af en 6te Klasse den 1ste November fik Frk. Agathe Thomsen 26 Timer.

Skolens Lærere og Lærerinder.

	Gagegrad. Timetal.		Gagegrad. Timetal.
Inspektrice: Eksam. Lærerinde, Frk. H. S. D. Petersen	2800 Kr. 8	3. Eksam. Lærerinde, Frk. A. M. E. Tipperup	2000 Kr. 36
1. Viceinspektør, Seminarist K. L. Peschcke	3000 — 36	4. Eksam. Lærerinde, Frk. E. C. Ammundsen	2000 — 15
2. Syngelærer Ch. Svendsen	1800 — 12	5. Eksam. Lærerinde, Fru M. E. Rasmussen	2000 — 36
	56	6. Eksam. Lærerinde, Fru C. F. Zangenberg	2000 — 36
		7. Eksam. Lærerinde, Frk. C. E. Holm	1800 — 36
		8. Eksam. Lærerinde, Frk. A. K. Weilbye	1800 — 36
		9. Eksam. Lærerinde, Frk. B. E. J. Hansen	1800 — 17
		10. Eksam. Lærerinde, Frk. E. C. Jepsen	1700 — 36
		11. Eksam. Lærerinde, Fru A. M. Knudsen	1600 — 36
		12. Eksam. Lærerinde, Fru C. A. Lund	1600 — 30
		13. Eksam. Lærerinde, Frk. M. E. H. E. Hartvigsen	1500 — 36
		14. Eksam. Lærerinde, Frk. E. A. Thorsen	1500 — 36
		15. Eksam. Lærerinde, Frk. A. M. D. Olsen	1500 — 36
		16. Eksam. Lærerinde, Frk. A. E. Rüssel	1500 — 36
		17. Eksam. Lærerinde, Frk. M. J. Wulff	1500 — 36
		18. Eksam. Lærerinde, Frk. C. M. H. E. Hartvigsen	1500 — 36
		19. Eksam. Lærerinde, Frk. P. V. Hauschou	1400 — 36
		20. Eksam. Lærerinde, Frk. B. E. J. Hammer	1400 — 36
		21. Eksam. Lærerinde, Fru A. K. Møller	1400 — 36
		22. Eksam. Lærerinde, Frk. C. M. Holm	1400 — 36

		Gagegrad.	Timetal.
23.	Eksam. Lærerinde, Frk. B. M. S. E. Prætorius.....	1400 Kr.	36
24.	Eksam. Lærerinde, Frk. U. M. Eriksen	1400 —	36
25.	Gymnastiklærerinde, Frk. E. C. Hansen	1400 —	12
26.	Gymnastiklærerinde, Frk. J. H. Lahde	1400 —	36
27.	Eksam. Lærerinde, Frk. D. E. Mathiassen	1400 —	19
28.	Eksam. Lærerinde, Frk. H. M. L. Larsen	à 60 Ø.	36
29.	Eksam. Lærerinde, Frk. A. N. D. Nielsen	à 60 —	36
30.	Eksam. Lærerinde, Frk. A. C. Thomsen	à 60 —	26
31.	Haandgerningslærerinde, Fru E. Høpfner	{ à 60 — à 80 —	{ 4 8
32.	Lærerinde i Sang, Frk. S. Petersen	à 75 —	17
			940

Udskrevne ifølge Lov af 24de Marts 1899.

		Fra Afgangsklasse.	Fra 1ste Klasse.	Fra 2den Klasse.	Fra 3die Klasse.	Fra Særklasse.	I alt.
Udskrevne den 1ste Maj	{ Drengene..... Piger	15	43	6	12	76	
Udskrevne den 1ste November	{ Drengene..... Piger	4	48	14	10	76	
Tilsammen...		19	91	20	22	152	
I Procent...		12,5	59,9	13,1	14,5		

16. Ny Vestergades Friskole.

Antal af Elever i Aarets Løb samt disses Fordeling i Klasserne.

Skolen talte 1ste Januar	1138	Elever, hvoraf	552	Drengene	og	586	Piger.
Tilgangen i Aarets Løb har været	289	— , —	125	—	—	164	—
Afgangen i Aarets Løb har været	316	— , —	160	—	—	156	—
Skolen talte ved Aarets Udgang	1111	— , —	517	—	—	594	—

Eleverne var ved Aarets Udgang fordelt i 40 Klasser, af hvilke 19 var Drengeskoler, 21 Pige-skoler.

Børnetallet i Klasserne ved Aarets Slutning var følgende: Drengeskoler: Afgkl. 24, 1 A 25, 1 B 20, 1 C 23, 2 A 28, 2 B 25, 2 C 27, 3 A 30, 3 B 32, 4 A 32, 4 B 30, 4 C 29, 5 A 26, 5 B 24, 5 C 24, 5 D 23, 6 A 33, 6 B 30, 6 C 32. — Pige-skoler: Afgkl. 27, 1 A 18, 1 B 16, 1 C 18, 2 A 24, 2 B 26, 2 C 27, 3 A 30, 3 B 30, 3 C 30, 3 D 31, 4 A 31, 4 B 30, 4 C 30, 4 D 30, 5 A 31, 5 B 32, 5 C 34, 6 A 34, 6 B 32, 6 C 33.

I Lærerpersonalet er der sket følgende Forandringer:

Skolens dygtige og samvittighedsfulde Lærer, Seminarist P. A. Holm er afgaaet ved Døden. 32 af hans Timer overdroges til Seminarist K. Olsen, Resten til andre af Skolens Lærerpersonele. Desuden har Frk. Krogh overtaget 10 Timer og Frkn. J. Blom og H. Sahlertz Timerne i det efter Sommerferien oprettede Skolekøkken.

Skolens Lærere og Lærerinder.

	Gagegrad. Timetal.			Gagegrad. Timetal.	
Inspektør: Cand. theol. L. Fog...	3800 Kr.	6	17. Viceinspektrice, eksam. Lærerinde,		
1. Viceinspektør, Cand. phil., Seminarist H. Ostermann	3000 —	42	Frk. M. C. Lemmich	2000 Kr.	36
2. Kapelmusikus J. Berg	2100 —	7	18. Eksam. Lærerinde, Frk. Hartvigsen	2000 —	36
3. Seminarist L. G. Gühler	2700 —	38	19. Eksam. Lærerinde, Frk. A. Andresen	1900 —	36
4. Cand. mag. C. P. C. Lundbye ...	2400 —	36	20. Eksam. Lærerinde, Frk. M. C. Jensen	1800 —	36
5. Kantor Ernst Hansen	2100 —	8	21. Eksam. Lærerinde, Frk. C. Heichelmann	1800 —	36
6. Seminarist, Cand. phil. C. F. Møller	2400 —	38	22. Eksam. Lærerinde, Frk. L. C. Wesche	1700 —	36
7. Seminarist L. C. Müller-Geiel ...	2400 —	38	23. Eksam. Lærerinde, Frk. N. J. A. Smith	1700 —	36
8. Seminarist H. H. Wilster	2400 —	36	24. Eksam. Lærerinde, Frk. S. Valentin	1700 —	36
9. Seminarist, Cand. phil. N. C. Nielsen	2100 —	36	25. Eksam. Lærerinde, Fru H. Jessen	1600 —	36
10. Tegnelærer, Kunstnaler Lubich ..	1800 —	28	26. Eksam. Lærerinde, Frk. J. Blom .	1600 —	4
11. Musiker M. Christiansen	1800 —	4	27. Eksam. Lærerinde, Frk. A. Juul .	1600 —	36
12. Seminarist, Cand. jur. Rützebeck .	1500 —	36	28. Eksam. Lærerinde, Fru D. Andersen	1500 —	25
13. Gymnastiklærer J. Jensen	1800 —	36	29. Eksam. Lærerinde, Frk. A. M. Lange	1500 —	36
14. Seminarist, Cand. phil. Sorterup ..	à 60 Ø.	36	30. Eksam. Lærerinde, Frk. M. Rieffestahl	1500 —	36
15. Gymnastiklærer Greve	à 60 —	2	31. Eksam. Lærerinde, Frk. D. Thomsen	1500 —	36
16. Seminarist K. Olsen	à 60 —	32	32. Eksam. Lærerinde, Frk. C. Rievers	1500 —	36
		459	33. Eksam. Lærerinde, Frk. M. Nyholm	1500 —	36
			34. Eksam. Lærerinde, Frk. V. Hansen	1400 —	19
			35. Gymnastiklærerinde, Frk. M. Hassager	1400 —	8
			36. Eksam. Lærerinde, Frk. H. Sahlertz	1400 —	12
			37. Lærerinde i Sang, Frk. L. Hansen	à 75 Ø.	13
			38. Gymnastiklærerinde, Frk. N. Petersen	à 60 —	20
			39. Eksam. Lærerinde, Frk. Th. Olsen	à 60 —	34
			40. Eksam. Lærerinde, Frk. A. Krogh	à 60 —	10
					685

Udskrevne ifølge Lov af 24de Marts 1899.

		Fra Afgangsklasse.	Fra 1ste Klasse.	Fra 2den Klasse.	Fra 3die Klasse.	Fra Særklasse.	I alt.
Udskrevne den 1ste Maj	{ Drengene	10	26	13	»	»	49
	{ Piger	1	20	18	2	»	41
Udskrevne den 1ste November	{ Drengene	6	24	6	1	»	37
	{ Piger	»	19	10	1	»	30
	Tilsammen ...	17	89	47	4	»	157
	I Procent ...	10,83	56,69	29,93	2,55	»	

17. Oehlenschlägersgades Friskole.

Antal af Elever i Aarets Løb samt disses Fordeling i Klasserne.

Skolen talte 1ste Januar	1088	Elever, hvoraf	549	Drenge og	539	Piger.
Tilgangen i Aarets Løb har været	283	— , —	133	—	150	—
Afgangen i Aarets Løb har været	285	— , —	137	—	148	—
Skolen talte ved Aarets Udgang	1086	— , —	545	—	541	—

Eleverne var ved Aarets Udgang fordelte i 39 Klasser, af hvilke 19 var Drengeskoler, 19 Pige-skoler og 1 blandet Klasse.

Børnetallet i Klasserne ved Aarets Slutning var følgende: Drengeskoler: Afgkl. 22, 1 A 19, 1 B 21, 1 C 22, 2 A 29, 2 B 28, 2 C 27, 3 A 29, 3 B 23, 3 C 33, 3 D 31, 4 A 32, 4 B 32, 4 C 29, 5 A 31, 5 B 27, 5 C 24, 6 A 35, 6 B 31, 6 C (bl.) 20. — Pige-skoler: Afgkl. 24, 1 A 19, 1 B 22, 2 A 23, 2 B 29, 2 C 26, 3 A 30, 3 B 25, 3 C 25, 3 D 20, 4 A 29, 4 B 30, 4 C 31, 4 D 32, 5 A 34, 5 B 28, 5 C 29, 6 A 34, 6 B 36, 6 C (bl.) 15.

I Lærerpersonalet er der sket følgende Forandringer:

Den 1ste Februar hævdes en Konfirmandklasse, og Klassens Lærerinde, Frk. J. M. Herløw, overtog en samtidig oprettet blandet 6te Klasse, som atter opløstes ved det ny Skoleaars Begyndelse (den 1ste Maj) og gik over i de ordinære 6te Klasser. Den 1ste Maj opgav Kunstmaler C. V. Mourier-Petersen Stillingen som Tegnelærer, og hans Timer overdroges til Tegnelærer B. B. Erichsen, og da Tegnelærer Rasmussen samtidig afgav 4 af sine Timer, blev disse tillige med to andre tilkomne Timer besatte med Tegnelærer J. T. B. Høm. Enkelte Lærere og Lærerinder afgav ved samme Lejlighed nogle Timer, som kom de tidligere ansatte Frkn. J. J. E. Theil og J. P. Søgaard-Jensen til gode. Den 1ste November oprettedes en blandet 6te Klasse, hvis 26 Timer overlodes til Frk. M. Aabye, Gymnastiklærer C. A. F. Greve fik de to Gymnastiktimer.

Skolens Lærere og Lærerinder.

	Gagegrad. Timetal.		Gagegrad. Timetal.
Inspektør: Seminarist N. P. B. Madsen	2600 Kr. 8	20. Eksam. Lærerinde, Fru J. M. Lütken	1800 Kr. 20
1. Viceinspektør, Seminarist, Cand. phil. H. C. Larsen	3000 — 36	21. Eksam. Lærerinde, Frk. M. V. F. Christensen	1700 — 36
2. Seminarist, Cand. phil. K. Pedersen	2700 — 36	22. Eksam. Lærerinde, Frk. H. C. C. Krog	1700 — 36
3. Seminarist, Løjtnant H. C. Johansen	2700 — 36	23. Eksam. Lærerinde, Frk. L. M. Hansen	1700 — 36
4. Seminarist L. A. Sørensen	2400 — 36	24. Eksam. Lærerinde, Frk. H. M. Nyemann	1600 — 36
5. Seminarist, Kunstmaler og Tegnelærer H. P. Rasmussen	2100 — 6	25. Eksam. Lærerinde, Frk. N. K. Amtrup	1600 — 36
6. Kantor, Syngelærer H. P. E. Hansen	2100 — 3	26. Viceinspektrice, eksam. Lærerinde, Frk. A. M. K. L. Jørgensen,	1600 — 36
7. Seminarist K. A. D. Bonde	2100 — 42	27. Eksam. Lærerinde, Fru L. B. Vorbeck	1500 — 36
8. Seminarist J. H. Korse	1800 — 42	28. Eksam. Lærerinde, Frk. M. M. Haunstrup	1500 — 36
9. Seminarist J. C. V. Lund	1800 — 36	29. Eksam. Lærerinde, Frk. J. M. C. Tønder	1500 — 26
10. Seminarist P. T. Sillesen	1800 — 40	30. Eksam. Lærerinde, Frk. R. D. Poulsen	1400 — 36
11. Seminarist H. C. Hansen	1500 — 42	31. Eksam. Lærerinde, Frk. B. Hansen	1400 — 31
12. Gymnastiklærer L. E. P. Johansen	1500 — 36	32. Lærerinde i Sang, Frk. L. A. A. Høyer	1400 — 20
13. Seminarist P. J. Pedersen	1500 — 42	33. Eksam. Lærerinde, Frk. A. Larsen	1400 — 36
14. Gymnastiklærer C. A. F. Greve .. à 60 Ø.	2	34. Eksam. Lærerinde, Fru A. M. Sillesen	à 60 Ø. 36
15. Gymnastiklærer J. Chr. J. H. Jensen à 60	2		
16. Seminarist J. P. Søgaard-Jensen.. à 60	28		
17. Tegnelærer J. T. B. Høm	à 60 — 6		
18. Tegnelærer B. B. Erichsen	à 60 — 18		
19. Syngelærer S. C. Udsen	à 95 — 5		
	502		

		Gagegrad.	Timetal.
35.	Lærerinde i Sang, Frk. L. D. H. Hansen	à 75 Ø.	4
36.	Gymnastiklærerinde, Frk. N. E. Petersen	à 60 —	2
37.	Eksam. Lærerinde, Frk. J. M. Herløw	à 60 —	36
38.	Gymnastiklærerinde, Frk. O. O. M. Hermann	à 60 —	24
39.	Eksam. Lærerinde, Frk. J. L. E. Theil	à 60 —	27
40.	Eksam. Lærerinde, Frk. M. Aabye	à 60 —	26
			612

Udskrevne ifølge Lov af 24de Marts 1899.

		Fra Afgangsklasse.	Fra 1ste Klasse.	Fra 2den Klasse.	Fra 3die Klasse.	Fra Særklasse.	I alt.
Udskrevne den 1ste Maj	{ Drenge.....	9	21	5	1	>	36
	{ Piger	17	29	13	>	>	59
Udskrevne den 1ste November	{ Drenge.....	8	25	2	1	>	36
	{ Piger	2	23	6	>	>	31
	Tilsammen...	36	98	26	2	>	162
	I Procent...	22,2	60,5	16,1	1,2	"	

18. Istedgades Friskole.

Antal af Elever i Aarets Løb samt disses Fordeling i Klasserne.

Skolen talte 1ste Januar	1219	Elever, hvoraf	664	Drenge og	555	Piger.
Tilgangen i Aarets Løb har været	271	— , —	129	— -	142	—
Afgangen i Aarets Løb har været	334	— , —	176	— -	158	—
Skolen talte ved Aarets Udgang	1156	— , —	617	— -	539	—

Eleverne var ved Aarets Udgang fordelte i 44 Klasser, af hvilke 23 var Drengeskler, 20 Pige-skler og 1 blandet Klasse.

Børnetallet i Klasserne ved Aarets Slutning var følgende: Drengeskler: Afgkl. 19, 1 A 29, 1 B 23, 1 C 23, 2 A 25, 2 B 27, 2 C 28, 2 D 25, 3 A 26, 3 B 27, 3 C 23, 3 D 21, 3 E 17, 4 A 35, 4 B 32, 4 C 32, 5 A 29, 5 B 29, 5 C 29, 5 D 29, 6 A 22, 6 B 21, 6 C 26, 6 D (bl.) 20. — Pige-skler: 1 A 13, 1 B 23, 1 C 18, 1 D 23, 2 A 24, 2 B 29, 2 C 33, 3 A 28, 3 B 27, 3 C 30, 3 D 24, 4 A 28, 4 B 28, 4 C 30, 5 A 29, 5 B 26, 5 C 28, 6 A 32, 6 B 30, 6 C 26, 6 D (bl.) 10.

I *Lærerpersonalet* er der sket følgende Forandringer:

Ved det ny Skoleaars Begyndelse 1ste Maj overtog Frk. A. Stribolt, der overflyttedes fra Larslejstrædes Skole, 20 Timer, og Husgerningslærerinde, Frk. H. Rasmussen 4 Timer. Ved samme Tid opgav Tegnelærer Mourier-Petersen sine Timer, hvorved Tegnelærer Brighel-Høm fik sit Timetal forøget til 13. Gymnastiklærer K. Christiansen blev ansat 1ste Maj med 6 Timer, fra 1 Novbr. med 10 Timer, i Stedet for Gymnastiklærer Gullaksen, som fik sine Timer samlede ved Brøndshøj Skole.

Skolens Lærere og Lærerinder.

		Gagegrad. Timetal.			Gagegrad. Timetal.
	Inspektør: Cand. philol. J. S. A. Bagger	3500 Kr.	7		
1.	Viceinspektør, Seminarist P. J. Jørgensen	3000	—	40	
2.	Seminarist F. V. Hansen	3000	—	36	
3.	Seminarist J. P. Svendsen	2700	—	42	
4.	Seminarist H. Kristensen	2400	—	40	
5.	Semin., Translatør C. P. L. Østrup	2400	—	18	
6.	Seminarist H. Petersen	2400	—	38	
7.	Seminarist P. Christiansen	2400	—	42	
8.	Seminarist T. M. R. Nielsen	2400	—	42	
9.	Seminarist, Cand. phil. V. Wulffsen	2100	—	36	
10.	Seminarist C. L. Gellert	1800	—	42	
11.	Siminarist, Cand. phil. H. A. Baltzar	1800	—	39	
12.	Syngelærer M. Christiansen	1800	—	7	
13.	Syngelærer E. F. Wilhelmi	1800	—	14	
14.	Gymnastiklærer O. P. Jacobsen	1500	—	36	
15.	Seminarist N. E. Farre	1500	—	39	
16.	Tegnelærer A. G. Grouleff	1500	—	22	
17.	Seminarist Otto Jensen	à 60	Ø.	29	
18.	Syngelærer O. Mikkelsen	à 75	—	12	
19.	Tegnelærer J. Brighel-Høm	à 60	—	13	
20.	Gymnastiklærer K. Christiansen	à 60	—	10	
		604			
21.	Eksam. Lærerinde, Frk. A. K. Bruun	2000 Kr.	36		
22.	Viceinspektrice, eksam. Lærerinde, Frk. A. M. Køhl	1900	—	36	
23.	Eksam. Lærerinde, Fru J. C. A. Johnsen	1900	—	36	
24.	Eksam. Lærerinde, Frk. A. Plesner	1700	—	32	
25.	Eksam. Lærerinde, Frk. K. M. Enevoldsen	1700	—	30	
26.	Eksam. Lærerinde, Frk. T. A. E. Lundbeck	1700	—	36	
27.	Eksam. Lærerinde, Frk. M. P. Enevoldsen	1700	—	36	
28.	Eksam. Lærerinde, Fru M. A. V. Svendsen	1600	—	24	
29.	Eksam. Lærerinde, Frk. A. Prosch	1600	—	12	
30.	Eksam. Lærerinde, Frk. L. A. M. Stigaard	1500	—	36	
31.	Eksam. Lærerinde, Frk. H. Rasmussen	1500	—	4	
32.	Eksam. Lærerinde, Frk. D. T. Svendsen	1500	—	36	
33.	Eksam. Lærerinde, Fru A. B. Scheuer	1500	—	36	
34.	Eksam. Lærerinde, Frk. A. M. A. Ziebe	1500	—	36	
35.	Eksam. Lærerinde, Frk. F. P. Husmann	1500	—	36	
36.	Eksam. Lærerinde, Fru D. M. Bjørn	1500	—	36	
37.	Eksam. Lærerinde, Fru K. M. Petersen	1400	—	36	
38.	Gymnastiklærerinde, Frk. M. E. Nielsen	1400	—	24	
39.	Gymnastiklærerinde, Frk. H. Elberling	1400	—	2	
40.	Eksam. Lærerinde, Frk. N. T. A. Olesen	1400	—	36	
41.	Lærerinde i Sang, Frk. C. M. Poulsen	1400	—	3	
42.	Gymnastiklærerinde, Frk. H. Harboe	à 60	Ø.	2	
43.	Eksam. Lærerinde, Frk. V. M. R. Petersen	à 60	—	28	
44.	Eksam. Lærerinde, Frk. A. Stribolt	à 60	—	20	

Udskrevne ifølge Lov af 24de Marts 1899.

		Fra Afgangsklasse.	Fra 1ste Klasse.	Fra 2den Klasse.	Fra 3die Klasse.	Fra Særklasse.	I alt.
Udskrevne den 1ste Februar.....	{ Drengene.....	»	23	2	5	»	30
	{ Piger.....	»	17	8	2	»	27
Udskrevne den 1ste Maj.....	{ Drengene.....	11	7	6	2	»	26
	{ Piger.....	»	13	10	1	»	24
Udskrevne den 1ste November.....	{ Drengene.....	9	19	1	5	»	34
	{ Piger.....	»	24	15	»	»	39
	Tilsammen...	20	103	42	15	»	180
	I Procent...	11,1	57,2	23,3	8,3	»	

19. Enghavevejens Friskole.

Antal af Elever i Aarets Løb samt disses Fordeling i Klasserne.

Skolen talte 1ste Januar.....	1340	Elever, hvoraf 683 Dreng og 657 Piger.
Tilgangen i Aarets Løb har været.....	348	—, — 162 — - 186 —
Afgangen i Aarets Løb har været.....	349	—, — 177 — - 172 —
Skolen talte ved Aarets Udgang.....	1339	—, — 668 — - 671 —

Eleverne var ved Aarets Udgang fordelte i 47 Klasser, af hvilke 23 var Drengklasser, 24 Pigeklasser.

Børnetallet i Klasserne ved Aarets Slutning var følgende: Drengklasser: Afgkl. 20, 1 A 28, 1 B 29, 1 C 34, 2 A 26, 2 B 25, 2 C 30, 3 A 32, 3 B 31, 3 C 31, 3 D 29, 4 A 29, 4 B 32, 4 C 30, 4 D 32, 5 A 25, 5 B 27, 5 C 29, 5 D 31, 6 A 28, 6 B 24, 6 C 26, 6 D 40. — Pigeklasser: Afgkl. 17, 1 A 21, 1 B 18, 1 C 24, 2 A 24, 2 B 27, 2 C 25, 2 D 29, 3 A 32, 3 B 31, 3 C 33, 3 D 32, 4 A 29, 4 B 28, 4 C 30, 4 D 29, 5 A 27, 5 B 27, 5 C 29, 5 D 31, 6 A 33, 6 B 32, 6 C 27, 6 D 36.

I Lærerpersonalet er der sket følgende Forandringer:

Den 10de Januar udnævntes Lærerinde, Frk. A. M. S. From til Viceinspektrice ved Skolen. Ved det ny Skoleaars Begyndelse fik Gymnastiklærer Chr. Jensen sine Timer samlede ved Haderslevgades Skole og opgav derfor sine herværende Timer, der deltes mellem Gymnastiklærerne C. Greve og K. Christansen. Den 1ste November ansattes Seminarist, Cand. phil. E. Uhrbrand som Timelærer i en paa dette Tidspunkt nyoprettet 6te Klasse.

Skolens Lærere og Lærerinder.

	Gagegrad. Timetal.		Gagegrad. Timetal.
Inspektør: Seminarist J. Rasmussen	2600 Kr. 9	22. Eksam. Lærerinde, Frk. B. M. Lund	2000 Kr. 36
1. Viceinspektør, Seminarist F. C. C. Petersen.....	3000 — 36	23. Eksam. Lærerinde, Frk. C. M. Christensen.....	2000 — 36
2. Seminarist E. A. Jacobs.....	2700 — 38	24. Eksam. Lærerinde, Frk. A. Wil-lumsen.....	1800 — 36
3. Seminarist T. C. Isager.....	2700 — 36	25. Eksam. Lærerinde, Fru E. F. Hansen.....	1800 — 36
4. Seminarist J. F. V. Schiellerup..	2700 — 39		
5. Seminarist P. C. Bülow.....	2400 — 39		

Gagegrad. Timetal.			Gagegrad. Timetal.		
6. Seminarist N. K. Kristensen	1800 Kr.	41	26. Eksam. Lærerinde, Frk. L. Bagger	1800	— 36
7. Tegnelærer G. Blom	1800	— 18	27. Eksam. Lærerinde, Frk. F. F. J. Dalberg	1600	— 36
8. Seminarist L. Christensen	1800	— 39	28. Viceinspektrice, eksam. Lærerinde, Frk. A. M. S. From	1600	— 36
9. Seminarist T. N. S. Bonde	1800	— 39	29. Eksam. Lærerinde, Frk. A. Prosch	1600	— 4
10. Cand. phil. C. Krenchel	1800	— 40	30. Eksam. Lærerinde, Frk. L. P. Schou	1600	— 36
11. Seminarist J. N. Trolle Nielsen . .	1800	— 39	31. Eksam. Lærerinde, Fru F. M. H. Schiellerup	1500	— 36
12. Syngelærer E. Wilhelmi	1800	— 13	32. Eksam. Lærerinde, Frk. H. Rasmussen	1500	— 8
13. Gymnastiklærer, Krigsassessor J. Jørgensen	1500	— 36	33. Eksam. Lærerinde, Frk. C. Hjort	1500	— 36
14. Seminarist J. P. Nielsen	1500	— 40	34. Eksam. Lærerinde, Frk. E. M. Høst	1500	— 36
15. Tegnelærer A. Grouleff	1500	— 14	35. Eksam. Lærerinde, Frk. M. C. Nielsen	1500	— 36
16. Seminarist L. Gabriel Jensen	à 60 Ø.	39	36. Eksam. Lærerinde, Frk. L. Clausen Bagge	1500	— 36
17. Seminarist, Cand. phil. E. Uhrbrand	à 60	— 22	37. Eksam. Lærerinde, Frk. E. M. Petersen	1500	— 36
18. Gymnastiklærer R. Rasmussen . . .	à 80	— 6	38. Eksam. Lærerinde, Frk. F. Tersløw	1400	— 36
19. Gymnastiklærer C. Greve	à 60	— 2	39. Eksam. Lærerinde, Frk. H. Andresen	1400	— 19
20. Gymnastiklærer K. Christiansen . .	à 60	— 2	40. Eksam. Lærerinde, Frk. S. Øllgaard	1400	— 36
21. (Sløjdlærer J. Korsholm	1500 Kr.	40)	41. Lærerinde i Sang, Frk. C. Høegh-Guldberg	1400	— 24
		587	42. Eksam. Lærerinde, Frk. N. Blom	1400	— 36
			43. Gymnastiklærerinde, Frk. H. Elberling	1400	— 24
			44. Gymnastiklærerinde, Frk. M. Nielsen	1400	— 6
			45. Eksam. Lærerinde, Fru C. Nansen	1400	— 36
			46. Haandgerningslærerinde, Frk. A. Sørensen	à 80 Ø.	8
				à 60	— 8
					749

Udskrevne ifølge Lov af 24de Marts 1899.

	Fra Afgangsklasse.	Fra 1ste Klasse.	Fra 2den Klasse.	Fra 3die Klasse.	Fra Særklasse.	I alt.
Udskrevne den 1ste Febr. og den 1ste Maj	{ Drengene	12	36	7	5	60
	{ Piger	18	32	13	4	67
Udskrevne den 1ste November	{ Drengene	5	28	5	1	39
	{ Piger	7	19	7	7	40
Tilsammen		42	115	32	17	206
I Procent		20,4	55,8	15,5	8,3	

20. Haderslevgades Friskole.

Antal af Elever i Aarets Løb samt disses Fordeling i Klasserne.

Skolen talte 1ste Januar.....	1189	Elever, hvoraf	542	Drenge og	647	Piger.
Tilgangen i Aarets Løb har været	308	— , —	164	—	144	—
Afgangen i Aarets Løb har været.....	274	— , —	125	—	149	—
Skolen talte ved Aarets Udgang.....	1223	— , —	581	—	642	—

Eleverne var ved Aarets Udgang fordelte i 43 Klasser, af hvilke 20 var Drengeskoler, 23 Pige-skoler.

Børnetallet i Klasserne ved Aarets Slutning var følgende: Drengeskoler: 1 A 32, 1 C 32, 2 A 35, 2 B 24, 2 C 27, 3 A 25, 3 B 21, 3 C 34, 3 D 32, 4 A 28, 4 B 31, 4 C 27, 4 D 27, 5 A 24, 5 B 26, 5 C 25, 5 D 30, 6 A 34, 6 B 28, 6 C 39. — Pige-skoler: 1 A 21, 1 B 22, 1 C 25, 2 A 25, 2 B 27, 2 C 27, 2 D 33, 2 E 28, 3 A 30, 3 B 24, 3 C 23, 3 D 25, 4 A 27, 4 B 31, 4 C 27, 4 D 31, 5 A 32, 5 B 30, 5 C 27, 5 D 25, 6 A 29, 6 B 33, 6 C 40.

I Lærerpersonalet er der sket følgende Forandringer:

Gymnastiklærer, fhv. Stabssergent J. Jensen fik 1ste Maj sine Timer samlede ved Ny Vestergades Skole og mistede derfor her 4 Timer, som overdroges til Gymnastiklærer, fhv. Stabssergent Greve. Paa samme Tid fik Frk. A. K. Ipsen, der tidligere havde 12 Timer her og 24 ved Istedgades Skole, alle sine Timer her, og Seminarist, Cand. phil. P. Thomsen nyansattes med 24 Timer. 1ste November nyansattes Frk. M. C. Christiansen med 21 Timer.

Skolens Lærere og Lærerinder.

	Gagegrad. Timetal.		Gagegrad. Timetal.
Inspektør: Seminarist, Cand. mag.		16. Eksam. Lærerinde, Frk. B. K.	
R. Thye	2900 Kr. 8	Stürup	1800 Kr. 36
1. Viceinspektør, Seminarist C. Nielsen	3000 — 42	17. Viceinspektrice, eksam. Lærerinde,	
2. Seminarist Chr. Thomsen	2700 — 37	Fru R. V. M. Knudsen	1800 — 36
3. Seminarist, Tegnelærer H. P. Ras-		18. Eksam. Lærerinde, Frk. K. Hansen	1800 — 36
mussen	2100 — 23	19. Eksam. Lærerinde, Frk. H. Petersen	1800 — 36
4. Seminarist C. B. Schlägelberger ..	1800 — 36	20. Eksam. Lærerinde, Fru T. Senn..	1600 — 36
5. Seminarist H. F. Nielsen.....	1800 — 42	21. Eksam. Lærerinde, Frk. A. Heise.	1500 — 36
6. Syngelærer E. Wilhelmi	1800 — 9	22. Eksam. Lærerinde, Frk. A. Hansen	1500 — 36
7. Seminarist R. J. Biilmann.....	1500 — 42	23. Eksam. Lærerinde, Fru M. Kon-	
8. Seminarist V. J. Ahrenst.....	1500 — 40	drup.....	1500 — 36
9. Seminarist M. Pedersen	1500 — 40	24. Eksam. Lærerinde, Frk. A. Ipsen	1500 — 36
10. Mag. art. M. Laursen	à 60 Ø. 39	25. Lærerinde i Sang, Frk. L. Høyer	1400 — 20
11. Cand. math. J. L. W. Jessen ...	à 60 — 17	26. Eksam. Lærerinde, Frk. V. Hansen	1400 — 17
12. Gymnastiklærer J. Chr. J. H.		27. Eksam. Lærerinde, Frk. M. Preisker	1400 — 36
Jensen	à 60 — 36	28. Eksam. Lærerinde, Frk. L. Lau-	
13. Gymnastiklærer, fhv. Stabssergent		drup.....	1400 — 36
Greve.....	à 60 — 4	29. Gymnastiklærerinde, Frk. H. El-	
14. Seminarist A. M. Thomsen.....	à 60 — 40	berling	1400 — 8
15. Seminarist, Cand. phil. P. Thomsen	à 60 — 29	30. Eksam. Lærerinde, Frk. S. Müller	1400 — 36
	484	31. Eksam. Lærerinde, Frk. A. Ras-	
		mussen.....	à 60 Ø. 18
			à 90 — 12
		32. Eksam. Lærerinde, Frk. A. Wein-	
		schenck	à 60 — 36
		33. Eksam. Lærerinde, Frk. D. Rütze-	
		beck	à 60 — 36
		34. Lærerinde i Sang, Frk. L. Hansen	à 75 — 8

22. Hellig Kors Kirkes Friskole.

Antal af Elever i Aarets Løb samt disses Fordeling i Klasserne.

Skolen talte 1ste Januar	1474	Elever, hvoraf 727 Dreng	og 747	Piger.
Tilgangen i Aarets Løb har været	374	— , —	196	— - 178 —
Afgangen i Aarets Løb har været	372	— , —	189	— - 183 —
Skolen talte ved Aarets Udgang	1476	— , —	734	— - 742 —

Eleverne var ved Aarets Udgang fordelte i 51 Klasser, af hvilke 26 var Drengeskoler, 25 Pige-skoler.

Børnetallet i Klasserne ved Aarets Slutning var følgende: Drengeskoler: Afgkl. A 15, Afgkl. B 21, 1 A 26, 1 B 26, 1 C 20, 1 D 25, 2 A 33, 2 B 31, 2 C 31, 2 D 32, 3 A 30, 3 B 30, 3 C 29, 3 D 29, 4 A 31, 4 B 28, 4 C 28, 4 D 28, 5 A 28, 5 B 29, 5 C 26, 5 D 26, 6 A 34, 6 B 32, 6 C 30, 6 D 36. — Pige-skoler: Afgkl. 20, 1 A 20, 1 B 23, 1 C 27, 1 D 30, 2 A 28, 2 B 32, 2 C 26, 2 D 27, 3 A 31, 3 B 28, 3 C 34, 3 D 34, 4 A 32, 4 B 32, 4 C 31, 4 D 31, 5 A 33, 5 B 32, 5 C 31, 5 D 31, 6 A 29, 6 B 29, 6 C 34, 6 D 37.

I Lærerpersonalet er der sket følgende Forandring:

Den 1ste Maj overtog Seminarist H. C. Pedersen 13 ledige Timer, som ved Oprettelse af en ny 6te Klasse den 1ste November forøgedes til 37 Timer.

Skolens Lærere og Lærerinder.

	Gagegrad.	Timetal.		Gagegrad.	Timetal.
Inspektør: Seminarist A. M. Nissen	3200	Kr. 6	25. Viceinspektrice, eksam. Lærerinde,		
1. Viceinspektør, Seminarist S. P. C. Cammer	3000	— 36	Frk. M. Krøll	2000	Kr. 36
2. Seminarist M. G. Hansen	2700	— 36	26. Eksam. Lærerinde, Frk. A. A. Thuren	1700	— 36
3. Cand. phil., Seminarist A. K. F. Bøcker	2100	— 36	27. Eksam. Lærerinde, Frk. J. L. M. Wiberg	1700	— 36
4. Seminarist C. E. Svinding	2100	— 36	28. Eksam. Lærerinde, Frk. E. O. J. Smith	1700	— 36
5. Syngelærer E. Henneberg	2100	— 12	29. Eksam. Lærerinde, Frk. O. M. Erichsen	1600	— 36
6. Syngelærer O. G. Ørsbjerg	2100	— 2	30. Eksam. Lærerinde, Frk. Th. M. Hansen	1500	— 36
7. Cand. theol. A. Dahl Iversen ...	1800	— 42	31. Eksam. Lærerinde, Frk. E. C. Sørensen	1500	— 36
8. Seminarist L. Chr. Møller-Lund ..	1800	— 38	32. Eksam. Lærerinde, Frk. O. B. M. Christensen	1500	— 36
9. Seminarist J. Clausen	1800	— 36	33. Eksam. Lærerinde, Frk. A. M. J. Schäfer	1500	— 36
10. Seminarist C. H. Larsen	1800	— 37	34. Eksam. Lærerinde, Frk. B. J. Jensen	1500	— 36
11. Seminarist M. Pedersen	1800	— 36	35. Eksam. Lærerinde, Fru Th. J. Hansen	1500	— 11
12. Seminarist S. O. Bengtsson	1800	— 41	36. Eksam. Lærerinde, Frk. L. E. Lund	1500	— 36
13. Syngelærer M. Christiansen	1800	— 26	37. Eksam. Lærerinde, Frk. C. N. Baggesen	1400	— 36
14. Tegnelærer N. R. Nielsen	1800	— 22	38. Eksam. Lærerinde, Fru P. M. Kristensen	1400	— 36
15. Tegnelærer H. G. Dittmann	1800	— 18	39. Eksam. Lærerinde, Frk. H. Sahlertz	1400	— 12
16. Gymnastiklærer J. Hansen	1800	— 36	40. Eksam. Lærerinde, Frk. B. M. S. Krogh	1400	— 36
17. Cand. phil., Seminarist N. N. Filskov	1500	— 36			
18. Seminarist M. Eriksen	1500	— 40			
19. Seminarist M. H. Wilster	1500	— 40			
20. Seminarist R. Biilmann	à 60	Ø. 41			
21. Cand. phil., Seminarist C. V. Dame	à 60	— 39			
22. Gymnastiklærer C. Hansen	à 60	— 16			
23. Seminarist P. M. K. Kock	à 60	— 37			
24. Seminarist H. C. Pedersen	à 60	— 37			
		782			

	Gagegrad. Timetal.	
41. Eksam. Lærerinde, Frk. C. M. J. Olsen	1400 Kr.	36
42. Gymnastiklærerinde, Frk. E. C. Hansen	1400 —	16
43. Eksam. Lærerinde, Frk. J. L. H. Sørensen	à 60 Ø.	36
44. Gymnastiklærerinde, Frk. G. E. Schack	à 60 —	16
45. Eksam. Lærerinde, Frk. E. C. Hansen	à 60 —	37
		668

Udskrevne ifølge Lov af 24de Marts 1899.

		Fra Afgangsklasse.	Fra 1ste Klasse.	Fra 2den Klasse.	Fra 3die Klasse.	Fra Særklasse.	I alt.	
Udskrevne den 1ste Maj	{	Drengene	15	30	10	5	»	60
		Piger	23	25	6	2	»	56
Udskrevne den 1ste November	{	Drengene	24	18	5	1	»	48
		Piger	11	28	6	»	»	45
		Tilsammen...	73	101	27	8	»	209
		I Procent...	35	48, ₃	12, ₉	3, ₈	»	

23. Jagtvejens Friskole.

Antal af Elever i Aarets Løb samt disses Fordeling i Klasserne.

Skolen talte 1ste Januar.....	1080	Elever, hvoraf 581 Drengene og 499 Piger.
Tilgangen i Aarets Løb har været.....	325	— , — 150 — - 175 —
Afgangen i Aarets Løb har været.....	319	— , — 172 — - 147 —
Skolen talte ved Aarets Udgang	1086	— , — 559 — - 527 —

Eleverne var ved Aarets Udgang fordelte i 38 Klasser, af hvilke 19 var Drengeskoler, 19 Pigeskoler.

Børnetallet i Klasserne ved Aarets Slutning var følgende: Drengeskoler: 1 A 23, 1 B 22, 1 C 23, 2 A 32, 2 B 30, 2 C 28, 3 A 29, 3 B 26, 3 C 26, 3 D 30, 4 A 35, 4 B 32, 4 C 28. 5 A 34, 5 B 33, 5 C 34, 6 A 33, 6 B 38, 6 C 23. — Pigeskoler: Afgkl. 24, 1 A 25, 1 B 18, 2 A 27, 2 B 24, 2 C 20, 3 A 26, 3 B 27, 3 C 30, 3 D 33, 4 A 26, 4 B 27, 4 C 29, 5 A 34, 5 B 26. 5 C 30, 6 A 34, 6 B 38, 6 C 29.

I Lærerpersonalet er der sket følgende Forandringer:

Et stort Tab led Skolen ved Frk. Fransiska Petersens Død; hun var en ualmindelig sympatetisk Personlighed med levende Interesse for og Forstaaelse af sin Gerning. Den 1ste Maj blev Frk. J. C. J. Petersen ansat her ved Skolen med 18 Timer.

Skolens Lærere og Lærerinder.

		Gagegrad. Timetal.			Gagegrad. Timetal.
Inspektør: Seminarist, Løjtnant C.			15.	Eksam. Lærerinde, Frk. G. A. Jørgensen	2000 Kr. 36
	A. Nielsen	3800 Kr. 7	16.	Eksam. Lærerinde, Frk. J. C. M. Møller	1900 — 36
1.	Krigsraad J. R. V. Høyrup	å 80 Ø. 18	17.	Viceinspektrice, eksam. Lærerinde, Frk. E. E. O. Lagoni	1800 — 36
2.	Viceinspektør, Seminarist A. G. Hansen	2700 Kr. 36	18.	Eksam. Lærerinde, Frk. M. Mygdal	1800 — 36
3.	Seminarist, Cand. phil. C. F. T. E. Hammer	2400 — 36	19.	Eksam. Lærerinde, Fru A. B. Nielsen	1700 — 35
4.	Cand. theol. P. C. L. Florentzen	2400 — 24	20.	Eksam. Lærerinde, Frk. L. P. Beltoft	1600 — 36
5.	Seminarist S. T. Thyregod	2400 — 36	21.	Eksam. Lærerinde, Frk. A. M. Ruder	1600 — 36
6.	Seminarist N. M. Blach	2100 — 42	22.	Eksam. Lærerinde, Frk. A. C. Madsen	1600 — 36
7.	Seminarist P. K. Nielsen	2100 — 39	23.	Eksam. Lærerinde, Frk. E. V. Mohnsen	1600 — 36
8.	Seminarist N. Christiansen	2100 — 42	24.	Eksam. Lærerinde, Fru M. C. Hammer	1500 — 30
9.	Tegnelærer O. P. V. Petersen	2100 — 6	25.	Eksam. Lærerinde, Frk. E. J. F. Hansen	1500 — 18
10.	Tegnelærer N. R. Nielsen	1800 — 20	26.	Eksam. Lærerinde, Frk. H. C. Rasmussen	1500 — 18
11.	Seminarist, Cand. phil. N. P. K. N. Skarvig	1800 — 42	27.	Eksam. Lærerinde, Frk. M. C. Gjellerup	1500 — 32
12.	Gymnastiklærer O. V. M. Sørensen	1800 — 2	28.	Eksam. Lærerinde, Frk. U. A. J. Hoffmann	1400 — 30
13.	Gymnastiklærer J. Petersen	1800 — 36	29.	Haandgerningslærerinde, Frk. F. H. Hansen	1400 — 8
14.	Cand. mag. C. Buur	1500 — 18	30.	Eksam. Lærerinde, Frk. H. S. Bang	1400 — 36
		406	31.	Lærerinde i Sang, Frk. M. T. Hennings	1400 — 31
			32.	Gymnastiklærerinde, Frk. J. E. M. Kjer-Petersen	å 60 Ø. 24
			33.	Eksam. Lærerinde, Frk. A. M. J. M. Jensen	å 60 — 36
			34.	Eksam. Lærerinde, Frk. S. C. Berg	å 60 — 36
			35.	Eksam. Lærerinde, Fru E. E. Bache	å 60 — 35
			36.	Eksam. Lærerinde, Frk. J. C. J. Petersen	å 60 — 18
					673

Udskrevne ifølge Lov af 24de Marts 1899.

		Fra Afgangsklasse.	Fra 1ste Klasse.	Fra 2den Klasse.	Fra 3die Klasse.	Fra Særklasse.	I alt.
Udskrevne den 1ste Maj	{ Dreng	19	12	6	5	»	23
	{ Piger	19	11	8	4	»	42
Udskrevne den 1ste November	{ Dreng	7	18	10	3	»	31
	{ Piger	7	15	7	»	»	29
	Tilsammen	26	56	31	12	»	125
	I Procent	20,8	44,8	24,8	9,8	»	

24. Husumgades Friskole.

Antal af Elever i Aarets Løb samt disses Fordeling i Klasserne.

Skolen talte 1ste Januar.....	1206	Elever, hvoraf	594	Drenge og	612	Piger.
Tilgangen i Aarets Løb har været	300	— , —	155	— -	145	—
Afgangen i Aarets Løb har været.....	335	— , —	159	— -	176	—
Skolen talte ved Aarets Udgang	1171	— , —	590	— -	581	—

Eleverne var ved Aarets Udgang fordelte i 42 Klasser, af hvilke 21 var Drengeskoler, 21 Pige-skoler.

Børnetallet i Klasserne ved Aarets Slutning var følgende: Drengeskoler: Afgkl. A 27, Afgkl. B 20, 1 A 26, 1 B 18, 1 C 20, 2 A 28, 2 B 32, 2 C 24, 2 D 19, 3 A 36, 3 B 28, 3 C 28, 4 A 35, 4 B 29, 4 C 25, 5 A 36, 5 B 36, 5 C 37, 6 A 28, 6 B 30, 6 C 28. — Pige-skoler: Afgkl. 29, 1 A 21, 1 B 24, 1 C 21, 2 A 23, 2 B 24, 2 C 21, 2 D 19, 3 A 32, 3 B 22, 3 C 30, 3 D 23, 4 A 33, 4 B 34, 4 C 36, 5 A 31, 5 B 34, 5 C 33, 6 A 32, 6 B 32, 6 C 27.

I Lærerpersonalet er der ingen Forandring sket.

Skolens Lærere og Lærerinder.

	Gagegrad. Timetal.		Gagegrad. Timetal.
Inspektør: Seminarist, Løjtnant P. Lauridsen	3500 Kr. 8	17. Eksam. Lærerinde, Frk A. Nielsen	1800 Kr. 36
1. Seminarist H. Clemmensen.....	3000 — 36	18. Eksam. Lærerinde, Fru A. Kayser	1800 — 36
2. Viceinspektør, Seminarist, Cand. phil. M. Madsen	2700 — 41	19. Viceinspektrice, eksam. Lærerinde, Frk. A. Mohr	1700 — 36
3. Seminarist N. Hansen	2700 — 42	20. Eksam. Lærerinde, Fru E. Dam ..	1700 — 36
4. Seminarist H. C. Andersen	2700 — 42	21. Eksam. Lærerinde, Frk. B. Lange	1700 — 36
5. Seminarist, Cand. phil. V. Larsen .	2400 — 36	22. Eksam. Lærerinde, Frk. K. Wegener	1500 — 36
6. Syngelærer A. Sandberg.....	2100 — 27	23. Eksam. Lærerinde, Frk. D. Albrechtsen	1500 — 36
7. Tegnelærer C. Lauritzen.....	1800 — 21	24. Eksam. Lærerinde, Frk. A. Posselt	1500 — 36
8. Gymnastiklærer O. M. Sørensen .	1800 — 22	25. Eksam. Lærerinde, Frk. L. Wiberg	1500 — 36
9. Seminarist A. Lassen	1800 — 40	26. Eksam. Lærerinde, Fru J. Hansen	1500 — 25
10. Seminarist H. P. Knudsen.....	1800 — 36	27. Eksam. Lærerinde, Frk. F. Christensen.....	1500 — 37
11. Cand. theol. M. C. Karpf	1500 — 37	28. Haandgerningslærerinde, Frk. F. Hansen	1400 — 12
12. Cand. phil. K. Hansen	1500 — 36	29. Eksam. Lærerinde, Frk. A. Sørensen	1400 — 38
13. Gymnastiklærer O. Sørensen	1500 — 20	30. Eksam. Lærerinde, Frk. D. Hansen	1400 — 36
14. Seminarist, Løjtnant H. Christensen	1500 — 36	31. Eksam. Lærerinde, Fru M. Lassen	1400 — 36
15. Tegnelærer C. F. Feveile.....	à 75 Ø. 16	32. Lærerinde i Sang, Frk. G. Hornbeck.....	à 75 Ø. 6
16. Cand. theol. S. Nissen	à 60 — 36	33. Eksam. Lærerinde, Frk. M. Heuckendorff.....	1400 Kr. 36
	532	34. Gymnastiklærerinde, Fru M. Sandvad	1400 — 28
		35. Eksam. Lærerinde, Frk. L. Gjessing	à 60 Ø. 26
		36. Eksam. Lærerinde, Frk. O. Jensen	à 60 — 24
		37. Eksam. Lærerinde, Frk. C. Tuxen	à 60 — 19
		38. Eksam. Lærerinde, Frk. S. Nyholm	à 60 — 18

Udskrevne ifølge Lov af 24de Marts 1899.

		Fra Afgangsklasse.	Fra 1ste Klasse.	Fra 2den Klasse.	Fra 3die Klasse.	Fra Særklasse.	I alt.
Udskrevne den 1ste Maj	{ Drengene	19	23	9	2	"	53
	{ Piger	22	33	11	5	"	71
Udskrevne den 1ste November	{ Drengene	"	4	14	"	"	18
	{ Piger	"	5	6	2	"	13
	Tilsammen...	41	65	40	9	"	155
	I Procent...	26,5	41,9	25,8	5,8	"	

25. Raadmandsgades Friskole.

Antal af Elever i Aarets Løb samt disses Fordeling i Klasserne.

Skolen talte 1ste Januar	1224	Elever, hvoraf	641	Drengene	og	583	Piger.
Tilgangen i Aarets Løb har været	381	— , —	197	—	—	184	—
Afgangen i Aarets Løb har været	347	— , —	199	—	—	148	—
Skolen talte ved Aarets Udgang	1258	— , —	639	—	—	619	—

Eleverne var ved Aarets Udgang fordelte i 42 Klasser, af hvilke 22 var Drengeskoler, 20 Pige-skoler.

Børnetallet i Klasserne ved Aarets Slutning var følgende: Drengeskoler: Afgkl. 19, 1 A 20, 1 B 19, 1 C 24, 1 D 19, 2 A 33, 2 B 31, 2 C 33, 3 A 29, 3 B 29, 3 C 32, 3 D 27, 4 A 30, 4 B 29, 4 C 27, 4 D 27, 5 A 38, 5 B 39, 5 C 39, 6 A 31, 6 B 30, 6 C 34. — Pige-skoler: 1 A 26, 1 B 23, 1 C 21, 2 A 28, 2 B 28, 2 C 27, 3 A 34, 3 B 33, 3 C 34, 3 D 33, 4 A 35, 4 B 35, 4 C 34, 4 D 34, 5 A 37, 5 B 37, 5 C 36, 6 A 29, 6 B 28, 6 C 27.

I Lærerpersonalet er der sket følgende Forandringer:

Ved Skoleaarets Begyndelse den 1ste Maj fik eksamineret Lærerinde, Frk. Henriette Skowroneck 18 Timer her ved Skolen. I August Maaned afgik Hr. Dølling ved Døden, og af hans 37 Timer blev de 24 givne til Seminarist Valdemar Andersen og de 7 til Lærerinde i Sang, Frk. Alice Andersen. De øvrige 6 gaves til Løjtnant, Seminarist H. Brems.

Skolens Lærere og Lærerinder.

	Gagegrad. Timetal.		Gagegrad. Timetal.
Inspektør: Seminarist Ingvor Bondesen	3500 Kr. 9	21. Eksam. Lærerinde, Frk. A. V. Larsen	2000 Kr. 36
1. Viceinspektør, Seminarist, Cand. phil. L. O. C. Ottesen	3000 — 41	22. Viceinspektrice, eksam. Lærerinde, Frk. S. C. A. Carstensen	1700 — 36
2. Cand. theol. H. A. Mamsen	3000 — 42	23. Eksam. Lærerinde, Fru M. S. Peschcke ..	1700 — 36
3. Seminarist E. C. Møller.	3000 — 36	24. Eksam. Lærerinde, Frk. P. Noor ..	1700 — 36
4. Seminarist A. T. V. Hendriksen ..	3000 — 42	25. Eksam. Lærerinde, Frk. H. V. Olufsen	1500 — 36
5. Seminarist P. A. Pedersen.	2400 — 42	26. Eksam. Lærerinde, Frk. A. K. H. Hallas	1500 — 36
6. Seminarist M. M. Thiesen.	2100 — 42	27. Eksam. Lærerinde, Frk. A. M. Cloos	1500 — 36
7. Seminarist O. E. C. Magnussen ..	2100 — 36		
8. Seminarist H. C. A. Kallehaug. .	2100 — 42		

Gagegrad. Timetal.			Gagegrad. Timetal.		
9. Seminarist H. N. Rosenkjær	2100 Kr.	36	28. Eksam. Lærerinde, Frk. A. U. M. Filttenborg	1500 Kr.	36
10. Tegnelærer O. J. W. G. Petersen	2100 —	20	29. Eksam. Lærerinde, Frk. A. L. Johansen	1500 —	36
11. Syngelærer E. P. Henneberg	2100 —	22	30. Eksam. Lærerinde, Cand. phil., Frk. J. V. F. Kiel	1500 —	36
12. Syngelærer, Krigsraad, Løjtnant Wald. Vater	2100 —	6	31. Eksam. Lærerinde, Frk. H. D. M. Iversen	1500 —	36
13. Seminarist H. Greve	1800 —	36	32. Eksam. Lærerinde, Frk. C. S. Møller	1500 —	29
14. Seminarist, Cand. phil. R. H. Pedersen	1800 —	36	33. Haandgerningslærerinde, Frk. J. E. K. Simonsen	1400 —	20
15. Gymnastiklærer P. C. Elmgreen . .	1500 —	36	34. Eksam. Lærerinde, Frk. C. V. Hansen	à 60 Ø.	36
16. Seminarist A. M. R. Krogsgaard .	1500 —	36	35. Gymnastiklærerinde, Frk. E. Dam.	à 60 —	23
17. Seminarist, Løjtnant H. H. Brems	à 60 Ø.	42	36. Gymnastiklærerinde, Fru A. Høst.	à 60 —	5
18. Tegnelærer C. P. F. Feveile	à 75 —	13	37. Eksam. Lærerinde, Frk. S. G. H. Nyholm	à 60 —	7
19. Gymnastiklærer Castus Hansen . .	à 60 —	8	38. Eksam. Lærerinde, Frk. H. Skowro- neck	à 60 —	18
20. Seminarist Valdemar Andersen . . .	à 60 —	31	39. Lærerinde i Sang, Frk. Alice An- dersen	à 60 —	7
		654			541

Udskrevne ifølge Lov af 24de Marts 1899.

		Fra Afgangsklasse.	Fra 1ste Klasse.	Fra 2den Klasse.	Fra 3die Klasse.	Fra Særklasse.	I alt.
Udskrevne den 1ste Maj	{ Drenge	15	15	4	3	>	37
	{ Piger	>	28	18	>	>	46
Udskrevne den 1ste November	{ Drenge	9	27	5	>	>	41
	{ Piger	>	17	9	1	>	27
Tilsammen		24	87	36	4	"	151
I Procent		15,9	57,6	23,8	2,7	>	

26. Sjællandsgades Friskole.

Antal af Elever i Aarets Løb samt disses Fordeling i Klasserne.

Skolen talte 1ste Januar	1200	Elever, hvoraf	603	Drenge og	597	Piger.
Tilgangen i Aarets Løb har været	240	— , —	126	— -	114	—
Afgangen i Aarets Løb har været	327	— , —	160	— -	167	—
Skolen talte ved Aarets Udgang	1113	— , —	569	— -	544	—

Eleverne var ved Aarets Udgang fordelte i 41 Klasser, af hvilke 20 var Drengeskoler, 21 Pige-skoler.

Børnetallet i Klasserne ved Aarets Slutning var følgende: Drengeskoler: Afgkl. A 21, 1 A 26, 1 B 20, 1 C 24, 2 A 24, 2 B 23, 2 C 25, 2 D 24, 3 A 34, 3 B 35, 3 C 35, 4 A 34, 4 B 32, 4 C 32, 5 A 33, 5 B 30, 5 C 31, 6 A 36, 6 B 20, 6 C 30. — Pige-skoler: Afgkl. 11, 1 A 26, 1 B 22, 1 C 21, 2 A 24, 2 B 21, 2 C 24, 2 D 19, 3 A 29, 3 B 29, 3 C 30, 3 D 31, 4 A 28, 4 B 28, 4 C 35, 5 A 31, 5 B 30, 5 C 29, 6 A 24, 6 B 26, 6 C 26.

I *Lærerpersonalet* er der sket følgende Forandringer:

Inspektør, Cand. theol. S. Smith afgik ved Døden den 7de Februar. Den 1ste April ansattes Vice-inspektør ved Randersgades Friskole M. B. Kjær som Skolens Inspektør. Ved det ny Skoleaars Begyndelse blev der nedlagt en Klasse, hvorfor Frk. J. C. Jantzen forflyttedes til Friskolen ved Østre Gasværk.

Skolens Lærere og Lærerinder.

		Gagegrad. Timetal.			Gagegrad. Timetal.
Inspektør: Seminarist, Løjtnant M. B. Kjær		2600 Kr.	9	17. Viceinspektrice, eksam. Lærerinde, Frk. A. T. F. Scherfig.....	2000 Kr. 36
1.	Viceinspektør, Cand. pharm., Seminarist H. M. Arnkiel	3000	— 39	18. Eksam. Lærerinde, Frk. F. J. A. Møller	2000 — 36
2.	Seminarist N. P. Christiansen	2700	— 42	19. Eksam. Lærerinde, Frk. J. A. Sjøborg	1800 — 36
3.	Cand. theol. J. J. B. Rüssel.....	2700	— 36	20. Eksam. Lærerinde, Fru C. C. M. Cohn	1800 — 36
4.	Seminarist J. C. Th. L. Jensen ..	2700	— 42	21. Eksam. Lærerinde, Frk. E. A. Bøcher.....	1800 — 36
5.	Seminarist H. Jensen	2400	— 36	22. Eksam. Lærerinde, Frk. C. L. F. T. Krüger.....	1800 — 36
6.	Cand. phil., Seminarist C. N. A. Gadegaard.....	2400	— 42	23. Eksam. Lærerinde, Fru A. E. Rüssel	1800 — 36
7.	Seminarist F. W. Th. Scheuermann	2400	— 42	24. Eksam. Lærerinde, Frk. A. K. G. Schaarup.....	1800 — 36
8.	Tegnelærer, Arkitekt P. C. Hassing	2100	— 3	25. Eksam. Lærerinde, Frk. E. A. Andersens	1800 — 36
9.	Cand. theol. N. C. Beck	2100	— 42	26. Eksam. Lærerinde, Frk. D. M. C. F. Nielsen.....	1700 — 36
10.	Seminarist Johs. Rasmussen	1800	— 42	27. Eksam. Lærerinde, Frk. Th. J. V. Møller	1700 — 36
11.	Gymnastiklærer J. P. Rasmussen .	1800	— 18	28. Eksam. Lærerinde, Frk. A. M. Møller	1700 — 36
12.	Syngelærer H. K. V. Rasmussen ..	à 75 Ø.	13	29. Eksam. Lærerinde, Frk. M. V. Bang	1700 — 36
13.	Gymnastiklærer P. O. Breum	à 60	— 22	30. Eksam. Lærerinde, Frk. H. A. Bergstrøm	1600 — 36
14.	Cand. mag. M. Cohn	à 60	— 18	31. Eksam. Lærerinde, Frk. K. L. S. Brandt.....	1600 — 36
15.	Tegnelærer C. M. Rasmussen	à 75	— 13	32. Eksam. Lærerinde, Fru E. J. Thræn	1500 — 18
16.	Seminarist A. G. Pedersen.....	à 60	— 18	33. Eksam. Lærerinde, Frk. S. M. A. Kjølhede	1500 — 36
		477		34. Lærerinde i Sang, Frk. L. M. M. Nielsen	1400 — 20
				35. Eksam. Lærerinde, Frk. E. H. E. Scherfig	1400 — 26
				36. Gymnastiklærerinde, Frk. J. C. A. Svendsen	1400 — 28
				37. Eksam. Lærerinde, Fru K. J. (à 80 Ø.) Martensen	(à 60 —) 22
					690

Udskrevne ifølge Lov af 24de Marts 1899.

		Fra Afgangsklasse.	Fra 1ste Klasse.	Fra 2den Klasse.	Fra 3die Klasse.	Fra Særklasse.	I alt.
Udskrevne den 1ste Maj	{ Drengene.....	16	13	14	2		45
	{ Piger	12	8	16	8		44
Udskrevne den 1ste November.....	{ Drengene.....	5	20	9			34
	{ Piger	14	22	8	2		46
Tilsammen...		47	63	47	12	"	169
I Procent...		27,8	37,8	27,8	7,1	"	

27. St. Hans Gades Friskole.

Antal af Elever i Aarets Løb samt disses Fordeling i Klasserne.

Skolen talte 1ste Januar...	1270	Elever, hvoraf	650	Drenge og	620	Piger.
Tilgangen i Aarets Løb har været	345	— , —	196	—	149	—
Afgangen i Aarets Løb har været	337	— , —	170	—	167	—
Skolen talte ved Aarets Udgang	1278	— , —	676	—	602	—

Eleverne var ved Aarets Udgang fordelte i 48 Klasser, af hvilke 25 var Drengeskoler, 23 Pige-skoler.

Børnetallet i Klasserne ved Aarets Slutning var følgende: Drengeskoler: Afgkl. A 27, Afgkl. B 19, 1 A 24, 1 B 26, 1 C 18, 2 A 26, 2 B 27, 2 C 28, 2 D 22, 3 A 29, 3 B 28, 3 C 24, 3 D 24, 4 A 31, 4 B 33, 4 C 30, 4 D 28, 5 A 28, 5 B 27, 5 C 27, 5 D 26, 5 E 18, 6 A 36, 6 B 38, 6 C 32. — Pige-skoler: Afgkl. 23, 1 A 23, 1 B 19, 1 C 20, 2 A 23, 2 B 21, 2 C 24, 2 D 22, 3 A 28, 3 B 32, 3 C 31, 3 D 30, 4 A 27, 4 B 29, 4 C 30, 4 D 28, 5 A 29, 5 B 32, 5 C 30, 5 D 16, 6 A 30, 6 B 27, 6 C 28.

I Lærerpersonalet er der sket følgende Forandringer:

Den 1ste Maj fik Cand. phil., Frk. A. E. Nielsen 27 Timer i en ny oprettet Sinkeklasse for Piger. 1ste December fik Gymnastiklærerinde, Fru Løwe efter Ansøgning sin Afsked; hendes Timer overdroges til Frk. G. Femmer, der i Forvejen havde nogle faa Timer ved andre Kommuneskoler. Den 1ste Maj afgik Sløjdlærer, Seminarist A. Andersen fra Skolen og fik Ansættelse ved Frederiksberg Skolevæsen; hans Timer overdroges til Sløjdlærer, Cand. phil. A. P. Jensen.

Skolens Lærere og Lærerinder.

	Gagegrad. Timetal.		Gagegrad. Timetal.
Inspektør: Cand. theol. F. Eller-		17. Viceinspektrice, eksam. Lærerinde,	
mann	3800 Kr. 8	Frk. I. Smith	2000 Kr. 36
1. Seminarist C. C. F. Givskov	3000 — 42	18. Eksam. Lærerinde, Fru M. P. Nielsen	2000 — 36
2. Organist O. G. Ørsbjerg	2100 — 39	19. Eksam. Lærerinde, Frk. A. Hartmann	1900 — 36
3. Viceinspektør, Seminarist R. A.		20. Eksam. Lærerinde, Frk. T. Andersen	1900 — 36
Claudi-Hansen	3000 — 42	21. Eksam. Lærerinde, Fru C. Malm-	
4. Seminarist L. E. Nielsen	2700 — 36	qvist	1900 — 36
5. Arkitekt P. C. Hassing	2100 — 39	22. Eksam. Lærerinde, Frk. M. C.	
6. Stabssergent H. P. Andersen	å 70 Ø. 36	Thomassen	1900 — 36
7. Seminarist C. Jensen	1800 Kr. 32	23. Eksam. Lærerinde, Frk. A. A. D.	
8. Cand. theol. H. Valentiner-Branth	1800 — 18	Hass	1900 — 36
9. Seminarist M. J. A. Lomborg	1800 — 42	24. Haandgerningslærerinde, Fru J.	
10. Cand. theol. K. C. H. Lützhøft	1500 — 38	Petersen	1400 — 14
11. Seminarist C. Westerkjær	1500 — 37	25. Eksam. Lærerinde, Fru K. Geleff.	1900 — 35
12. Seminarist C. L. Jacobsen	å 60 Ø. 36	26. Eksam. Lærerinde, Frk. C. Clement	1900 — 36
13. Gymnastiklærer L. F. Rasmussen	å 70 — 14	27. Eksam. Lærerinde, Frk. T. J. N.	
14. Cand. theol. N. N. Sværdborg	å 60 — 18	Nystrøm	1900 — 36
15. Seminarist C. A. Larsen	å 60 — 36	28. Eksam. Lærerinde, Frk. A. Mikkelsen	1800 — 36
16. (Sløjdlærer, Cand. phil. A. P. Jensen	å 60 — 40)	29. Eksam. Lærerinde, Frk. C. F.	
		Eichmüller	1500 — 30
	523	30. Eksam. Lærerinde, Frk. M. Gjel-	
		strup	1500 — 36
		31. Eksam. Lærerinde, Frk. A. E.	
		Jensen	1500 — 36
		32. Eksam. Lærerinde, Frk. C. Tornved	1500 — 36
		33. Eksam. Lærerinde, Frk. H. Nielsen	1500 — 36

34.	Eksam. Lærerinde, Frk. J. Lorentzen.....	1400 Kr.	36
35.	Eksam. Lærerinde, Frk. D. Nielsen	1400 —	36
36.	Eksam. Lærerinde, Frk. M. Hemmerth	à 60 Ø.	36
37.	Cand. phil., Frk. E. C. C. Harboe	à 60 —	32
38.	Eksam. Lærerinde, Frk. A. M. Sørensen	à 60 —	36
39.	Gymnastiklærerinde, Frk. L. J. Rindom	à 60 —	14
40.	Eksam. Lærerinde, Frk. G. Ulrich	à 60 —	29
41.	Cand. phil., Frk. A. E. Nielsen ..	à 60 —	27
42.	Gymnastiklærerinde, Frk. G. Femmer	à 60 —	16

845

Udskrevne ifølge Lov af 24de Marts 1899.

		Fra Afgangsklasse.	Fra 1ste Klasse.	Fra 2den Klasse.	Fra 3die Klasse.	Fra Særklasse.	I alt.
Udskrevne den 1ste Maj	{ Drengene.....	15	28	12	3	"	58
	{ Piger	20	22	14	"	"	56
Udskrevne den 1ste November.....	{ Drengene.....	4	18	10	3	"	35
	{ Piger	6	28	8	4	"	46
Tilsammen...		45	96	44	10	"	195
I Procent...		23,1	49,2	22,6	5,1	"	

28. Ryesgades Friskole.

Antal af Elever i Aarets Løb samt disses Fordeling i Klasserne.

Skolen talte 1ste Januar.....	2140	Elever, hvoraf	1090	Drengene	og	1050	Piger.
Tilgangen i Aarets Løb har været	536	— , —	283	—	-	253	—
Afgangen i Aarets Løb har været	563	— , —	288	—	-	275	—
Skolen talte ved Aarets Udgang	2113	— , —	1085	—	-	1028	—

Eleverne var ved Aarets Udgang fordelt i 72 Klasser, af hvilke 37 var Drengeskoler, 34 Pige-skoler og 1 blandet Klasse.

Børnetallet i Klasserne ved Aarets Slutning var følgende: Drengeskoler: Afgkl. A 17, Afgkl. B 23, Afgkl. C 21, 1 A 28, 1 B 32, 1 C 26, 1 D 28, 2 A 23, 2 B 28, 2 C 29, 2 D 26, 2 E 29, 2 F 25, 3 A 31, 3 B 29, 3 C 33, 3 D 29, 3 E 32, 3 F 29, 3 G 19, 4 A 31, 4 B 34, 4 C 24, 4 D 31, 4 E 30, 4 F 29, 4 G (bl.) 11, 5 A 32, 5 B 30, 5 C 31, 5 D 27, 5 E 34, 5 F 19, 6 A 36, 6 B 35, 6 C 36, 6 D 36, 6 E 42. — Pige-skoler: Afgkl. A 20, Afgkl. B 26, 1 A 22, 1 B 28, 1 C 27, 1 D 21, 2 A 31, 2 B 27, 2 C 31, 2 D 28, 2 E 31, 2 F 25, 3 A 29, 3 B 31, 3 C 31, 3 D 34, 3 E 31, 3 F 32, 4 A 31, 4 B 33, 4 C 31, 4 D 32, 4 E 31, 4 F 32, 4 G (bl.) 6, 5 A 30, 5 B 31, 5 C 31, 5 D 28, 5 E 31, 5 F 31, 6 A 34, 6 B 34, 6 C 35, 6 D 42.

I *Lærerpersonalet* er der sket følgende Forandringer:

Til 1ste August opgav Gymnastiklærerinde, Frk. A. M. Horup sine Timer her ved Skolen, og disse 20 Timer overtoges fra 1ste September af Gymnastiklærerinde, Frk. Astrid Marte Else Mølgaard.

Skolens Lærere og Lærerinder.

	Gagegrad. Timetal.		Gagegrad. Timetal.
Inspektør: Seminarist Fr. Sørensen	2900 Kr.	23. Eksam. Lærerinde, Frk. M. A. C.	
1. Gymnastiklærer F. C. Bohse	1800 — 37	Ditlevsen	2000 Kr. 36
2. Syngelærer C. F. Møllerup	2100 — 36	24. Eksam. Lærerinde, Fru C. V. Rudbeck	2000 — 36
3. Viceinspektør, Seminarist Ludv. Geleff	2700 — 42	25. Eksam. Lærerinde, Frk. E. Friis	2000 — 36
4. Seminarist L. D. J. Thaarup Hansen	2700 — 36	26. Eksam. Lærerinde, Fru R. S. Vinter Hansen	2000 — 36
5. Gymnastiklærer, Krigsassessor J. P. Rasmussen	1800 — 37	27. Haandgerningslærerinde, Fru J. M. Petersen	1400 — 21
6. Seminarist, Cand. phil. J. P. Jensen	2400 — 36	28. Eksam. Lærerinde, Frk. J. L. C. Boht	1900 — 36
7. Seminarist, Cand. mag. C. C. Gormsen	2100 — 36	29. Eksam. Lærerinde, Frk. A. Fenger	1900 — 36
8. Cand. phil. O. Høpfner	2100 — 39	30. Eksam. Lærerinde, Frk. A. A. M. Winding	1900 — 36
9. Seminarist M. P. Nielsen	2100 — 36	31. Eksam. Lærerinde, Frk. H. Smith	1900 — 36
10. Tegnelærer F. W. Hartvig	1800 — 42	32. Viceinspektrice, eksam. Lærerinde, Frk. J. C. V. Sorterup	1900 — 36
11. Seminarist J. P. Olsen	1800 — 42	33. Eksam. Lærerinde, Cand. phil., Frk. L. T. Svendsen	1900 — 30
12. Seminarist M. K. Scheuer	1800 — 42	34. Viceinspektrice, eksam. Lærerinde, Frk. Th. H. C. Behrens	1800 — 36
13. Seminarist H. C. Møller	1500 — 42	35. Eksam. Lærerinde, Frk. O. C. M. Jørgensen	1800 — 36
14. Syngelærer H. P. Lampe	à 75 Ø. 22	36. Eksam. Lærerinde, Frk. M. Gylding	1700 — 36
15. Seminarist H. R. Hansen	1500 Kr. 36	37. Eksam. Lærerinde, Fru C. E. E. Schmidt	1600 — 36
16. Seminarist, Cand. theol. K. L. J. Petersen	à 60 Ø. 40	38. Eksam. Lærerinde, Frk. T. E. D. Jacobsen	1600 — 36
17. Seminarist M. G. Feldthausen	à 60 — 40	39. Haandgerningslærerinde, Fru E. H. V. Obelitz	1400 — 26
18. Seminarist A. J. Skarvig	à 60 — 19	40. Eksam. Lærerinde, Frk. J. C. C. Møller	1600 — 36
19. Seminarist C. C. Nyholm	à 60 — 36	41. Eksam. Lærerinde, Frk. J. A. Randbøll	1600 — 6
20. Seminarist H. V. Nielsen	à 60 — 37	42. Eksam. Lærerinde, Frk. S. K. Lillelund	1600 — 36
21. Cand. theol. J. Chr. Petersen	à 60 — 36	43. Eksam. Lærerinde, Frk. E. C. Larsen	1500 — 36
22. Seminarist H. Dhenke	à 60 — 30	44. Eksam. Lærerinde, Frk. A. M. L. Jensen	1500 — 36
	799	45. Eksam. Lærerinde, Frk. L. C. Hansen	1500 — 36
		46. Eksam. Lærerinde, Frk. A. Lauritzen	1500 — 36
		47. Eksam. Lærerinde, Frk. J. A. C. Gjødesen	1500 — 36
		48. Eksam. Lærerinde, Fru A. Hartvig	1400 — 26
		49. Eksam. Lærerinde, Frk. A. C. Helsted	1500 — 36
		50. Eksam. Lærerinde, Frk. E. F. K. Lund	1500 — 36
		51. Gymnastiklærerinde, Frk. M. V. Jansen	1400 — 24
		52. Eksam. Lærerinde, Frk. D. Knudsen	1400 — 36

		Gagegrad.	Timetal.
53.	Eksam. Lærerinde, Frk. E. E. M. B. Wiberg	1400 Kr.	36
54.	Eksam. Lærerinde, Frk. K. L. N. Andersen.....	1400 —	36
55.	Eksam. Lærerinde, Frk. J. L. J. Jessen	1400 —	24
56.	Eksam. Lærerinde, Frk. A. C. Hamann.....	à 60 Ø.	36
57.	Eksam. Lærerinde, Frk. P. F. P. H. Gullach.....	à 60 —	36
58.	Tegnelærerinde, Frk. E. J. M. Andersson	à 60 —	18
59.	Eksam. Lærerinde, Frk. O. C. Nyboe	à 60 —	26
60.	Eksam. Lærerinde, Frk. H. M. Brøchner-Larsen.....	à 60 —	27
61.	Gymnastiklærerinde, Frk. A. M. E. Mølgaard	à 60 —	20
			1256

Udskrevne ifølge Lov af 24de Marts 1899.

		Fra Afgangsklasse.	Fra 1ste Klasse.	Fra 2den Klasse.	Fra 3die Klasse.	Fra Særklasse.	I alt.
Udskrevne den 1ste Maj	{ Drengene.....	28	26	11	2	1	68
	{ Piger	18	48	18	6	>	90
Udskrevne den 1ste November	{ Drengene.....	26	14	9	2	>	51
	{ Piger	21	22	10	3	>	56
	Tilsammen...	93	110	48	13	1	265
	I Procent...	35,1	41,5	18,1	4,9	0,4	

29. Randersgades Friskole.

Antal af Elever i Aarets Løb samt disses Fordeling i Klasserne.

Skolen talte 1ste Januar.....	1074	Elever, hvoraf	556	Drengene	og	518	Piger.
Tilgangen i Aarets Løb har været	321	— , —	161	—	—	160	—
Afgangen i Aarets Løb har været.....	248	— , —	134	—	—	114	—
Skolen talte ved Aarets Udgang.....	1147	— , —	583	—	—	564	—

Eleverne var ved Aarets Udgang fordelte i 38 Klasser, af hvilke 20 var Drengeskoler, 18 Pige-skoler.

Børnetallet i Klasserne ved Aarets Slutning var følgende: Drengeskoler: Afgkl. A 16, Afgkl. B 22, 1 A 22, 1 B 27, 1 C 20, 2 A 26, 2 B 28, 2 C 29, 2 D 28, 3 A 35, 3 B 32, 3 C 33, 4 A 35, 4 B 30, 4 C 32, 5 A 28, 5 B 32, 5 C 25, 6 A 42, 6 B 41. — Pige-skoler: Afgkl. 22, 1 A 29, 1 B 28, 1 C 28, 2 A 28, 2 B 32, 2 C 25, 3 A 32, 3 B 28, 3 C 31, 4 A 35, 4 B 36, 4 C 32, 5 A 35, 5 B 31, 5 C 31, 6 A 41, 6 B 40.

I Lærerpersonalet er der sket følgende Forandringer:

Den 1ste April blev Skolens Viceinspektør, Seminarist M. B. Kjær udnævnt til Inspektør ved Sjællandsgades Skole, og Lærer her ved Skolen, Seminarist A. P. Dahl blev udnævnt til Viceinspektør. Den 1ste Maj opgav Syngelærer V. C. Poulsen sine Timer. Samtidig fik Seminarist A. O. Petersen, Tegnelærer V. C. Lund, Syngelærer N. P. Hartelius og eksam. Lærerinde, Frk. E. M. Schæbel Timer ved Skolen.

Skolens Lærere og Lærerinder.

Gagegrad. Timetal.			Gagegrad. Timetal.		
Inspektør: Seminarist, Løjtnant F. Leth-Hansen	3800 Kr.	6	24. Viceinspektrice, eksam. Lærerinde, Fru M. J. C. Nielsen	1800 Kr.	36
1. Seminarist M. Mathiessen	2700 —	36	25. Eksam. Lærerinde, Fru J. S. Kjær	1700 —	30
2. Seminarist J. K. Rasmussen	2400 —	38	26. Eksam. Lærerinde, Frk. M. C. H. Beck	1700 —	36
3. Cand. phil., Seminarist J. C. M. Caspersen	2400 —	36	27. Eksam. Lærerinde, Frk. A. V. Busch	1700 —	36
4. Viceinspektør, Seminarist A. P. Dahl	2100 —	36	28. Eksam. Lærerinde, Frk. M. Borup	1500 —	36
5. Kunstmaler C. H. F. Schmidt	2100 —	29	29. Eksam. Lærerinde, Fru A. C. M. Andersen	1500 —	36
6. Syngelærer G. S. Nielsen	2100 —	2	30. Eksam. Lærerinde, Frk. S. F. M. Carstens	1500 —	36
7. Seminarist K. Kehler	2100 —	42	31. Lærerinde i Sang, Frk. C. Høegh-Guldberg	1400 —	12
8. Seminarist J. P. Nielsen	1800 —	42	32. Eksam. Lærerinde, Frk. A. D. Witt-Hansen	1400 —	36
9. Seminarist P. M. Pedersen	1800 —	42	33. Gymnastiklærerinde, Frk. M. C. Nissen	1400 —	24
10. Seminarist A. K. Andersen	1800 —	39	34. Eksam. Lærerinde, Frk. E. M. Schæbel	à 60 Ø.	21
11. Seminarist K. N. Kristensen	1800 —	42	35. Haandgerningslærerinde, Fru A. F. A. Rasmussen	à 80 —	8
12. Seminarist J. K. Svane	1800 —	42			
13. Seminarist H. A. Svane	1800 —	42			
14. Seminarist C. C. Jacobsen	1800 —	36			
15. Gymnastiklærer J. P. Rasmussen	1800 —	20			
16. Cand. phil., Seminarist A. P. Andersen	1500 —	36			
17. Seminarist R. J. Jørgensen	1500 —	36			
18. Seminarist A. H. Andersen	1500 —	39			
19. Gymnastiklærer Edv. Elmgreen	à 60 Ø.	20			
20. Seminarist, Løjtnant L. F. C. Torup	à 60 —	39			
21. Tegnelærer V. C. Lund	à 60 —	8			
22. Seminarist A. O. Petersen	à 60 —	15			
23. Syngelærer N. P. Hartelius	à 60 —	17			
		740			347

Udskrevne ifølge Lov af 24de Marts 1899.

		Fra Afgangsklasse.	Fra 1ste Klasse.	Fra 2den Klasse.	Fra 3die Klasse.	Fra Særklasse.	I alt.
Udskrevne den 1ste Maj	{ Dreng	15	19	4	2	»	40
	{ Piger	12	20	1	»	»	33
Udskrevne den 1ste November	{ Dreng	15	23	6	1	»	45
	{ Piger	8	14	4	1	»	27
	Tilsammen	56	76	15	4	»	145
	I Procent	34,5	52,4	10,3	2,8	»	

30. Østre Gasværks Friskole.

Antal af Elever i Aarets Løb samt disses Fordeling i Klasserne.

Skolen talte 1ste Januar.....	1373	Elever, hvoraf 679 Dreng	og 694 Piger.
Tilgangen i Aarets Løb har været	249	— , —	124 — - 125 —
Afgangen i Aarets Løb har været.....	301	— , —	154 — - 147 —
Skolen talte ved Aarets Udgang	1321	— , —	649 — - 672 —

Eleverne var ved Aarets Udgang fordelte i 49 Klasser, af hvilke 24 var Drengklasser, 24 Pigeklasser og 1 blandet Klasse.

Børnetallet i Klasserne ved Aarets Slutning var følgende: Drengklasser: Afgkl. 20, 1 A 21, 1 B 20, 1 C 25, 1 D 21, 2 A 30, 2 B 28, 2 C 33, 2 D 28, 3 A 30, 3 B 30, 3 C 32, 3 D 29, 4 A 22, 4 B 24, 4 C 18, 4 D 26, 5 A 31, 5 B 26, 5 C 29, 5 D 26, 6 A 35, 6 B 24, 6 C 23, 6 D (bl.) 18. — Pigeklasser: Afgkl. 18, 1 A 21, 1 B 21, 1 C 22, 2 A 26, 2 B 23, 2 C 26, 2 D 24, 3 A 32, 3 B 27, 3 C 32, 3 D 25, 3 E 26, 4 A 35, 4 B 34, 4 C 34, 4 D 30, 5 A 33, 5 B 29, 5 C 32, 5 D 27, 6 A 25, 6 B 27, 6 C 23, 6 D (bl.) 20.

I Lærerpersonalet er der sket følgende Forandringer:

Den 1ste Marts fik Frk. E. Kragh efter Ansøgning sin Afsked med Pension paa Grund af Svagelighed. De herved ledigblevne Timer tillige med de Timer, der fremkom ved Oprettelsen af 2 ny Klasser den 1ste Maj, gaves dels til Skolens Lærere og Lærerinder, der ikke havde fuldt Timetal, dels fik Frk. J. C. Jantzen, der tidligere var ansat ved Skolen i Sjællandsgade, 33 Timer, Frk. Ulr. Sørensen, der tidligere var ansat ved Skolen i Prinsessegade, 20 Timer, og Seminarist O. C. J. Schmidt, der ikke tidligere havde Timer ved Kommuneskolerne, fik 20 Timer. Den 1ste November oprettedes en blandet Klasse, og Timerne i denne gaves til de af Skolens Lærere og Lærerinder, der ikke havde fuldt Timetal. Samtidig fik Gymnastiklærer J. P. Rasmussen, der er ansat ved Skolerne i Randersgade og Sjællandsgade, 2 Timer.

Skolens Lærere og Lærerinder.

	Gagegrad. Timetal.		Gagegrad. Timetal.
Inspektør: Seminarist V. J. Boye Jensen	2900 Kr. 8	22. Viceinspektrice, eksam. Lærerinde, Frk. A. Lauritzen	1900 Kr. 36
1. Viceinspektør, Seminarist Johannes Nehm	3000 — 42	23. Eksam. Lærerinde, Fru S. J. Møller	1800 — 36
2. Seminarist N. M. Møller	2700 — 36	24. Eksam. Lærerinde, Frk. C. P. F. P. Mørch	1600 — 36
3. Seminarist P. S. Knudsen	2400 — 39	25. Eksam. Lærerinde, Frk. T. A. E. Nielsen	1600 — 36
4. Seminarist, Cand. phil. F. A. F. Fjelstrup	2400 — 30	26. Eksam. Lærerinde, Frk. J. H. Rudolph	1600 — 36
5. Syngelærer G. S. Nielsen	2100 — 18	27. Eksam. Lærerinde, Frk. S. E. V. Rasmussen	1500 — 12
6. Gymnastiklærer, Stabssergent O. Hansen	1800 — 36	28. Lærerinde i Sang, Frk. L. C. Jacobsen	1400 — 18
7. Seminarist K. Jakobsen	1800 — 36	29. Eksam. Lærerinde, Frk. S. C. Købke	1500 — 36
8. Seminarist, Løjtnant J. Christoffersen	1800 — 42	30. Eksam. Lærerinde, Fru J. M. C. Friderichsen	1500 — 39
9. Cand. theol. F. V. Nielsen	1800 — 36	31. Eksam. Lærerinde, Fru K. H. Hinzmann	1500 — 39
10. Cand. theol. J. Chr. Jensen	1500 — 42	32. Eksam. Lærerinde, Frk. F. C. Jensen	1400 — 36
11. Gymnastiklærer J. P. Rasmussen . à 60 Ø.	2	33. Eksam. Lærerinde, Fru A. C. Jensen	1400 — 26
12. Syngelærer H. P. Lampe..... à 75	— 4	34. Eksam. Lærerinde, Frk. J. C. Jantzen	1400 — 37
13. Seminarist A. J. Skarvig..... à 60	— 19	35. Eksam. Lærerinde, Frk. J. S. M. Hansen	1400 — 10
14. Tegnelærer Chr. J. Øigaard	à 75 — 12	36. Eksam. Lærerinde, Frk. E. V. Mathiesen	1400 — 36
15. Cand. theol. A. Christensen..... à 60	— 42		
16. Seminarist L. P. Olsen..... à 60	— 42		
17. Tegnelærer C. M. Rasmussen à 75	— 26		
18. Cand. mag. E. C. Rangel-Nielsen à 60	— 24		
19. Gymnastiklærer V. E. Bohse,.... à 60	— 12		

	Gagegrad.	Timetal.
20. Seminarist, Cand. phil. A. A. Kobbarnagel	à 60 Ø.	36
21. Seminarist O. C. J. Schmidt	à 60 —	29
		613

	Gagegrad.	Timetal.
37. Eksam. Lærerinde, Fru J. M. V. Schleiss	1400 Kr.	36
38. Eksam. Lærerinde, Frk. C. Pedersen	1400 —	36
39. Gymnastiklærerinde, Frk. C. M. Nissen	1400 —	8
40. Gymnastiklærerinde, Frk. K. U. Barfred	à 60 Ø.	24
41. Eksam. Lærerinde, Fru A. O. Larsen	à 60 —	36
42. Eksam. Lærerinde, Frk. M. S. Funder	à 60 —	36
43. Eksam. Lærerinde, Frk. K. S. Larsen	à 60 —	36
44. Eksam. Lærerinde, Frk. T. J. Holstebro	à 60 —	36
45. Eksam. Lærerinde, Frk. N. Jensen	à 60 —	36
46. Eksam. Lærerinde, Frk. Ulr. Sørensen	à 60 —	33
		786

Udskrevne ifølge Lov af 24de Marts 1899.

		Fra Afgangsklasse.	Fra 1ste Klasse.	Fra 2den Klasse.	Fra 3die Klasse.	Fra Særklasse.	I alt.
Udskrevne den 1ste Maj	{ Drenge	9	24	6	2	„	41
	{ Piger	5	25	4	1	„	35
Udskrevne den 1ste November	{ Drenge	9	20	2	2	„	33
	{ Piger	13	19	9	2	„	43
	Tilsammen	36	88	21	7	„	152
	I Procent	23,7	57,9	13,8	4,6	„	

Hjælpeklasser for svagt begavede Børn.

Forsøget med Hjælpeklasser for svagt begavede Børn har været fortsat. De 3 i Fjor oprettede Klasser har fortsat deres Arbejde, og der er oprettet 3 ny ved Begyndelsen af Skoleaaret 1901—1902. Der findes nu Hjælpeklasser paa Vester-, Nørre- og Østerbro. Der har været anbragt mellem 15 og 20 Børn i hver Klasse, og Lærerne har haft Frihed til at tillemppe Undervisningen efter Børnenes Tarv uden Hensyn til den for jævnaldrende Børn gældende Undervisningsplan. Ved at sætte Fordringerne betydeligt ned har det i alle Henseender vist sig at være et Gode, man har gjort Børnene, idet de med ganske enkelte Undtagelser har faaet Lyst til deres Skole og har udviklet sig langt mere, end de vilde have gjort, om de havde siddet i de almindelige Klasser.

De indlemmede Distrikter.

Skolerne i de ved Lovene af 3die April 1900 (sammenholdt med Indenrigsministeriets Bekendtgørelse af 18de April s. A.) fra den 1ste Januar 1901 i Kjøbenhavns Kommune indlemmede Distrikter

Ved Lovene af 3die April 1900 bestemtes, at det — saafremt der derom maatte fremkomme Andragender fra Kjøbenhavns Kommunalbestyrelse og Sogneraaderne for Brøndshøj-Rødovre samt Hvidovre Kommune — ved kgl. Resolution kunde bestemmes, at Brøndshøj Sogn og den Del af Hvidovre Sogn, der

omfattede Damhussøen og Byerne Valby og Vigerslev samt Kongens Enghave med Damhusaa som Grænse, i verdslig Henseende skulde indlemmes i Kjøbenhavns Kommune, og i Henhold til disse Love bekendtgjorde Indenrigsministeriet under 18de April s. A., at det ved kgl. Resolution af 17de s. M. var bifaldet, at de nævnte Sogne overensstemmende med de i Lovene af 3die April 1900 derom foreskrevne nærmere Regler i verdslig Henseende vilde være at indlemme i Kjøbenhavns Kommune fra den 1ste Januar 1901 at regne.

I de nævnte Loves § 15 og 14 udtaltes, at saa snart Indlemmelsen havde fundet Sted, skulde Skolevæsenet i Brøndshøj og Valby-Distriktet henlægges under Kjøbenhavns Skoledirektion, og at det i øvrigt vilde være at bestemme af Ministeriet for Kirke- og Undervisningsvæsenet, hvorvidt og i hvilket Omfang der kunde gives Udsættelse med Hensyn til Gennemførelsen af de for Skolevæsenet i Kjøbenhavn gældende Regler; Udsættelsen maatte dog ikke strække sig ud over et Tidsrum af 3 Aar efter Indlemmelsen.

Under 10de Oktober 1900 havde Direktionen anmodet Magistraten om at foranledige, at Kommunalbestyrelsen hos Ministeriet for Kirke- og Undervisningsvæsenet vilde søge udvirket, at der i Henhold til ovennævnte Bestemmelser gaves Udsættelse indtil videre, dog ikke ud over 1ste Januar 1904, med Hensyn til Gennemførelsen i de oftnævnte Sogne af de for Skolevæsenet i Kjøbenhavn gældende Regler, og under 20de Februar 1901 meddelte Magistraten Direktionen, at Ministeriet under 14de s. M. havde givet sin Tilladelse til den ønskede Udsættelse.

1. Valby Friskole.

Antal af Elever i Aarets Løb samt disses Fordeling i Klasserne.

Skolen talte 1ste Januar.....	805	Elever, hvoraf	439	Drenge og	366	Piger.
Tilgangen i Aarets Løb har været	329	— , —	188	— -	141	—
Afgangen i Aarets Løb har været	202	— , —	114	— -	88	—
Skolen talte ved Aarets Udgang	932	— , —	513	— -	419	—

Eleverne var ved Aarets Udgang fordelt i 30 Klasser, af hvilke 12 var Drengklasser, 10 Pigeklasser og 8 blandede Klasser.

Børnetallet i Klasserne ved Aarets Slutning var følgende: Drengklasser: 1 A 22, 1 B 22, 2 A 35, 2 B 31, 3 A 33, 3 B 25, 3 C 23, 4 A 32, 4 B 31, 4 C 30, 6 F 31, 6 G 38. — Pigeklasser: 1 A 24, 1 B 22, 2 A 28, 2 B 30, 3 A 39, 3 B 35, 4 A 31, 4 B 31, 6 E 31, 6 H 28. — Blandede Klasser: 5 A 18 Dr. 20 Pg., 5 B 23 Dr. 13 Pg., 5 C 24 Dr. 12 Pg., 5 D 19 Dr. 14 Pg., 6 A 20 Dr. 16 Pg., 6 B 18 Dr. 16 Pg., 6 C 17 Dr. 17 Pg., 6 D 21 Dr. 12 Pg.

I Lærerpersonalet er der sket følgende Forandringer:

Den 1ste April oprettedes to ny Klasser, i hvilken Anledning Frk. Farre fik fuldt Timetal, medens Frkn. Dahl og Larsen ansattes som Timelærerinder med henholdsvis 20 og 19 Timer. Den 1ste November oprettedes atter to ny Klasser, og samtidig nedsattes Inspektørens Timetal fra 18 til 9. De herved fremkomne Timer overdroges dels til Frkn. Dahl og Larsen, hvis Timetal blev forhøjet til 35, dels til Frk. H. Grandjean, der ansattes som Timelærerinde med 27 Timer.

Skolens Lærere og Lærerinder.

	Gagegrad.	Timetal.		Gagegrad.	Timetal.
Inspektør: Seminarist P. R. Würst	1600 Kr.	9	10. Eksam. Lærerinde, Frk. Lindhardt	1272 Kr.	36
1. Seminarist Alfr. Nielsen	1800	— 42	11. Eksam. Lærerinde, Frk. Mortensen	1272	— 36
2. Seminarist Chr. Beyerholm	1500	— 42	12. Eksam. Lærerinde, Frk. Christensen	1122	— 36
3. Seminarist C. Jensen	1500	— 38	13. Eksam. Lærerinde, Frk. Sønderbye	1000	— 36
4. Seminarist J. Permin	1100	— 36	14. Eksam. Lærerinde, Frk. Volkertzen	1000	— 36
5. Seminarist V. Jensen	1020	— 36	15. Eksam. Lærerinde, Frk. Møller	1000	— 36
6. Seminarist M. Eriksen	1020	— 36	16. Eksam. Lærerinde, Fru Nielsen	900	— 36
7. Seminarist Johs. Hansen	1000	— 38	17. Eksam. Lærerinde, Frk. G. Grandjean	800	— 36
8. Gymnastiklærer Nielsen	1081	— 32	18. Eksam. Lærerinde, Frk. Vorbech	800	— 36
9. Tegnelærer Hansen	à 60 Ø.	8	19. Eksam. Lærerinde, Frk. Gjerding	à 60 Ø.	36
		317	20. Eksam. Lærerinde, Frk. Farre	à 60	— 36
			21. Eksam. Lærerinde, Frk. Dahl	à 60	— 35
			22. Eksam. Lærerinde, Frk. Larsen	à 60	— 35
			23. Eksam. Lærerinde, Frk. H. Grandjean	à 60	— 27
					493

Udskrevne ifølge Lov af 24de Marts 1899.

		Fra Afgangsklasse.	Fra 1ste Klasse.	Fra 2den Klasse.	Fra 3die Klasse.	Fra Særklasse.	I alt.
Udskrevne den 1ste Maj	{ Drengene	»	13	10	1	»	24
	{ Piger	»	10	3	»	»	13
Udskrevne den 1ste November	{ Drengene	»	20	2	3	»	25
	{ Piger	»	18	3	1	»	22
	Tilsammen	»	61	18	5	»	84
	I Procent	»	72,6	21,4	6	»	

2. Frederikssundsvejens Friskole.

Antal af Elever i Aarets Løb samt disses Fordeling i Klasserne.

Skolen talte 1ste Januar	479	Elever, hvoraf	261	Drengene	og	218	Piger.
Tilgangen i Aarets Løb har været	375	— , —	199	—	—	176	—
Afgangen i Aarets Løb har været	223	— , —	119	—	—	104	—
Skolen talte ved Aarets Udgang	631	— , —	341	—	—	290	—

Eleverne var ved Aarets Udgang fordelt i 20 Klasser, der alle var blandede Klasser.

Børnetallet i Klasserne ved Aarets Slutning var følgende: Dreng- og Pigeklasser: 1 A 14 Dr. 8 Pg., 1 B 9 Dr. 18 Pg., 2 A 21 Dr. 18 Pg., 2 B 24 Dr. 18 Pg., 3 A 17 Dr. 14 Pg., 3 B 11 Dr. 19 Pg., 3 C 14 Dr. 14 Pg., 3 D 14 Dr. 18 Pg., 4 A 21 Dr. 16 Pg., 4 B 19 Dr. 20 Pg., 4 C 15 Dr. 17 Pg., 5 A 16 Dr. 17 Pg., 5 B 18 Dr. 13 Pg., 5 C 19 Dr. 13 Pg., 6 A 24 Dr. 12 Pg., 6 B 21 Dr. 10 Pg., 6 C 16 Dr. 13 Pg., 6 D 13 Dr. 11 Pg., 6 E 18 Dr. 9 Pg., 6 F 17 Dr. 12 Pg.

I Lærerpersonalet er der sket følgende Forandringer:

Den 1ste Januar ansattes Lærer V. Nielsen som Timelærer med 27 Timer, den 1ste April Lærer Hansen Tybjerg som Timelærer med 24 Timer, den 1ste Juni Frk. B. Andersen som Timelærerinde med 20 Timer, og den 15de November ansattes Frk. M. Petersen som Timelærerinde med 19 Timer og Lærer Ingebrigtsen som Timelærer med 21 Timer.

Skolens Lærere og Lærerinder.

		Gagegrad. Timetal.			Gagegrad. Timetal.
Førstelærer: Seminarist C. Christensen.....		2039 ⁵³ Kr. 18	8. Eksam. Lærerinde, Frk. M. Larsen.	839 ⁵³ Kr.	36
1. Seminarist C. Winther	1189 ⁵³ —	36	9. Eksam. Lærerinde, Frk. T. Eriksen	839 ⁵³ —	36
2. Seminarist J. Bonfils	889 ⁵³ —	36	10. Eksam. Lærerinde, Fru V. Ellingsen	839 ⁵³ —	36
3. Seminarist J. Kryger-Jensen	1039 ⁵³ —	39	11. Eksam. Lærerinde, Frk. K. Knudsen	à 60 Ø.	36
4. Seminarist J. Jørgensen	1000 Kr.	36	12. Eksam. Lærerinde, Frk. B. Andersen	à 60 —	36
5. Seminarist V. Nielsen	à 60 Ø.	42	13. Eksam. Lærerinde, Frk. M. Petersen	à 60 —	19
6. Seminarist Hansen-Tybjerg.....	à 60 —	32			199
7. Seminarist A. V. Ingebrigtsen....	à 60 —	21			
		260			

Udskrevne ifølge Lov af 24de Marts 1899.

	Fra Afgangsklasse.	Fra 1ste Klasse.	Fra 2den Klasse.	Fra 3die Klasse.	Fra Særklasse.	I alt.
Udskrevne den 1ste Maj	{ Drenge.....	10	1	»	»	11
	{ Piger	5	4	»	»	9
Udskrevne den 1ste November	{ Drenge.....	13	2	3	»	18
	{ Piger	13	2	1	»	16
Tilsammen...	»	41	9	4	»	54
I Procent...	»	32 ³	6 ⁴	1 ²	»	

3. Brøndshøj Friskole.

Antal af Elever i Aarets Løb samt disses Fordeling i Klasserne.

Skolen talte 1ste Januar	267 Elever, hvoraf 133 Drenge og 134 Piger.
Tilgangen i Aarets Løb har været.....	202 — , — 105 — - 97 —
Afgangen i Aarets Løb har været	87 — , — 51 — - 36 —
Skolen talte ved Aarets Udgang.....	382 — , — 187 — - 195 —

Eleverne var ved Aarets Udgang fordelte i 13 Klasser, der alle var blandede Klasser.

Børnetallet i Klasserne ved Aarets Slutning var følgende: Drenge- og Pigeklasser: 6 A 11 Dr. 14 Pg., 6 B 10 Dr. 12 Pg., 5 A 13 Dr. 17 Pg., 5 B 15 Dr. 17 Pg., 4 A 14 Dr. 15 Pg., 4 B 12 Dr. 18 Pg., 3 A 17 Dr. 14 Pg., 3 B 13 Dr. 14 Pg., 2 A 15 Dr. 15 Pg., 2 B 19 Dr. 10 Pg., 1 A 14 Dr. 17 Pg., 1 B 13 Dr. 17 Pg., 1 C 21 Dr. 15 Pg.

I Lærerpersonalet er der sket følgende Forandringer:

Fra 1ste Maj ansattes Gymnastiklærer, Oversergent G. Gullaksen, der i Forvejen havde Timer ved Istedgades Skole, her ved Skolen med 18 Timer, samt Cand. phil. J. Hansen med 36 Timer, Seminarist K. Jensen med 36 Timer og eksam. Lærerinde, Frk. B. Hansen med 33 Timer. Den 13de Maj ansattes eksam. Lærerinde, Frk. L. Munch med 20 Timer. Ingen af de fire sidstnævnte har tidligere haft Ansættelse ved Kommunens Skoler.

Skolens Lærere og Lærerinder.

	Gagegrad. Timetal.		Gagegrad. Timetal.
Førstelærer: Seminarist E. Larsen	3002. ⁵⁵ Kr. 24	5. Eksam. Lærerinde, Fru K. Andersen	900 Kr. 36
1. Seminarist V. Møller	1040 Kr. 39	6. Haandgerningslærerinde, Fru N. Larsen	à 60 Ø. 21
2. Seminarist K. Jensen	à 60 Ø. 38	7. Eksam. Lærerinde, Frk. H. Arp.	à 60 — 36
3. Cand. phil. J. Hansen	à 60 — 36	8. Eksam. Lærerinde, Frk. B. Hansen	à 60 — 38
4. Gymnastiklærer G. Gullaksen	à 60 — 21	9. Eksam. Lærerinde, Frk. L. Munch	à 60 — 37
	158		168

Udskrevne ifølge Lov af 24de Marts 1899.

		Fra Afgangsklasse.	Fra 1ste (6te) Klasse.	Fra 2den (5te) Klasse.	Fra 3die (4de) Klasse.	Fra Særklasse.	I alt.
Udskrevne den 1ste Maj	{ Drengene	»	7	2	1	»	10
	{ Piger	»	3	1	»	»	4
Udskrevne den 1ste November	{ Drengene	»	10	2	»	»	12
	{ Piger	»	6	4	»	»	10
	Tilsammen	»	26	9	1	»	36
	I Procent	»	72,2	25	2,8	»	

4. Utterslev Friskole.

Antal af Elever i Aarets Løb samt disses Fordeling i Klasserne.

Skolen talte 1ste Januar	84	Elever, hvoraf	40	Drengene	og	44	Piger.
Tilgangen i Aarets Løb har været	28	— , —	21	—	—	7	—
Afgangen i Aarets Løb har været	67	— , —	29	—	—	38	—
Skolen talte ved Aarets Udgang	45	— , —	32	—	—	13	—

Eleverne var ved Aarets Udgang fordelt i 2 blandede Klasser.

Børnetallet i Klasserne ved Aarets Slutning var følgende: Ældste Klasse 16, yngste Klasse 29.

I Lærerpersonalet er der ingen Forandring sket.

Skolens Lærer.

	Gagegrad. Timetal.
Seminarist Georg Larsen	2142. ²² Kr. 36

Udskrevne ifølge Lov af 24de Marts 1899.

	Fra 1ste Klasse.
Udskrevne den 1ste Maj og den 1ste November	{ 7 Drengene. 5 Piger.
Tilsammen	12
I Procent	20

Den kommunale Belønnings- og Betalingsskole.

A. Belønningskolen.

Til Optagelsesprøven meldte der sig 142 Elever; heraf var 108 fra Betalingsskolerne (22 optoges) og 34 fra Friskolerne (3 optoges).

De nyoptagne Elevers Forældres Livsstilling:

Haandværksmestre, Detailhandlere, Værtshusholdere o. l.	5
Bogholdere, Assistenten, Kontorister, Lærere o. l.	2
Portnere, Politibetjente, Bude og andre underordnede Funktionærer.....	8
Haandværkssvende, Fabrikarbejdere, Opvartere o. l.	6
Enker og andre uden bestemt Levevej.....	4

Elevernes samlede Antal er 68 (1ste—3die Realklasse).

Timefordelingen er følgende:

	1ste Realkl.	2den Realkl.	3die Realkl.		1ste Realkl.	2den Realkl.	3die Realkl.
Religion	2 Timer.	2 Timer.	1 Time.	Matematik	3 Timer.	3 Timer.	5 Timer.
Dansk	5 —	4 —	4 —	Regning	3 —	3 —	2 —
Tysk	6 —	4 —	3 —	Skrivning	2 —	2 —	1 —
Historie	3 —	2 —	2 —	Tegning	2 —	2 —	1 —
Geografi	2 —	2 —	2 —	Sang	2 —	2 —	1 —
Naturhistorie	2 —	2 —	2 —	Gymnastik	4 —	4 —	4 —
Engelsk	» —	4 —	5 —				

B. Betalingsskolen.

Antallet af Elever var den 1ste Januar 296, fordelt i 12 Klasser (1ste—8de Klasse).

Med Hensyn til de i Skolen ved Sommerferien optagne Elevers tidligere Undervisning var:

- 1 tidligere undervist i offentlige Fri- og Betalingsskoler,
- 4 tidligere underviste i private Borger- og Realskoler samt Forberedelsesskoler,
- 29 ikke tidligere underviste.

De nyoptagne Elevers Forældres Livsstilling:

Haandværksmestre, Detailhandlere, Værtshusholdere o. l.	15
Bogholdere, Assistenten, Kontorister, Lærere o. l.	5
Portnere, Politibetjente, Bude og andre underordnede Funktionærer	9
Haandværkssvende, Fabrikarbejdere, Opvartere o. l.	5
Enker og andre uden bestemt Levevej.....	»

Timefordelingen vil ses af følgende Tabel:

	8de Klasse.	7de Klasse.	6te Klasse.	5te Klasse.	4de Klasse.	3die Klasse.	2den Klasse.	1ste Klasse.
Religion	2	2	2	2	2	2	2	2
Dansk	4	5	6	6	8	8	9	10
Tysk	4	3	4	5	»	»	»	»
Engelsk	2	2	»	»	»	»	»	»
Historie	3	2	2	2	2	3	»	»
Geografi	2	2	2	2	2	2	2	»
Naturhistorie	2	2	2	2	2	2	1	»
Matematik	3	3	3	»	»	»	»	»
Fysik	2	2	»	»	»	»	»	»
Regning	3	3	4	5	6	6	6	5
Skrivning	2	2	2	2	3	3	3	4
Tegning	3	3	2	2	3	»	»	»
Sang	1	2	2	2	2	2	2	2
Gymnastik	3	3	3	3	3	3	3	3
I alt...	36	36	34	33	33	31	28	26

Skolens Lærere og Lærerinder.

1. Inspektør, Cand. theol. Preben Kistrup: Religion 8, 7 A B, 3 og 1 Realkl., Dansk 3 og 2 Realk. 17 Timer.	
2. Frk. A. Andersen: Religion, Dansk og Naturhistorie 3 Kl., Regning 4 A B og 3 Kl.	30 —
3. Frk. J. Esmann: Religion 2 Kl., Dansk 4 A og 2 Kl., Geografi 3 og 2 Kl., Skrivning 3 Kl.	26 —
4. Fru J. Hansen: Skrivning i hele Skolen undtagen 3 Kl., Tysk 6 B	36 —
5. Fru J. Udsen: Sang 4 A B, 3, 2 og 1 Kl.	10 —
6. Frk. A. M. Wegener: Religion, Dansk og Regning 1 Kl., Historie 4 A B	21 —
7. Tegnelærer O. Bergh: Tegning 2 Realkl., 6 A B, 5 A B og 4 A B	16 —
8. Cand. theol. H. V. Branth: Religion 6 A, Historie 2 og 1 Realkl., 6 A B og 3 Kl.	14 —
9. Cand. mag. A. Bøving: Naturhistorie 3, 2 og 1 Realkl., 8, 6 A B, 5 A B og 4 B	18 —
10. Cand. phil. A. Gether: Matematik 3, 2 og 1 Realk., Regning 3 og 2 Realkl., 5 B, Engelsk 8, 7 A B, 3 og 2 Realkl.	36 —
11. Cand. phil. Chr. Jensen: Matematik 8, 7 A B og 6 A B, Fysik 8, 7 A B og 3 Realkl., Regning 7 A B	29 —
12. Cand. theol. M. Jepsen: Historie 8 Kl.	3 —
13. Cand. phil., Seminarist J. Jørgensen: Geografi 3, 2 og 1 Realkl., 7 A B, Naturhistorie 7 A B, 4 A og 2 Kl., Regning 8, 1 Realkl., 6 A B og 5 A	36 —
14. Gymnastiklærer O. Liebetrau: Gymnastik i hele Skolen undtagen 8 og 3 Kl.	32 —
15. Tegnelærer A. Lubich: Tegning 8 og 7 A B, 3 og 1 Realkl.	11 —
16. Cand. theol. J. Mogensen: Dansk 8 og 7 A B, Tysk 8, 3, 2 og 1 Realkl. og 5 A	36 —
17. Cand. theol. O. Nielsen: Dansk 5 B og 4 B, Tysk 7 A B og 6 A, Regning 2 Kl.	30 —
18. Cand. theol. E. Starup: Religion og Historie 5 B og 4 B, Dansk 6 A og 5 A	20 —
19. Cand. theol. P. Theil: Religion 2 Realkl., 6 B, 5 A og 4 A, Dansk 1 Realkl., Tysk 5 B, Geografi 8 Kl.	20 —
20. Syngelærer C. Udsen: Sang 8 Kl., 3, 2 og 1 Realkl., 7 A B, 6 A B og 5 A B	18 —
21. Cand. theol. E. Aabye: Dansk 6 B, Historie 3 Realkl., 7 A B og 6 A B, Geografi 6 A B, 5 A og 4 A, Gymnastik 8 og 3 Kl.	30 —

I alt... 489 Timer.

Iste Januar fik Cand. theol. J. Mogensen fast Ansættelse.

Internatet paa Vesterfælledvej.

Den 1ste Januar 1901 var Antallet af Drengene 26. I Aarets Løb indkom 71 og udgik lige saa mange, det højeste Tal, der endnu er naaet. (Gennemsnitlig har den aarlige Tilgang været 50). Opholdsdagenes Antal var 9115. For hver Dag i Aaret har Antallet af Drengene været i Gennemsnit over 25, skønt der egentlig kun er 24 Pladser. Af og til har der været indtil 31 Drengene.

Til- og Afgang i de enkelte Maaneder har været saaledes:

	Tilgang.		Afgang.	Antal i Maanedens Slutning.
	Tidligere Aar.	1901.		
Januar	87	6	8	24
Februar	85	3	4	23
Marts	91	5	4	24
April	74	5	6	23
Maj	136	2	4	21
Juni	90	14	4	31
Juli	47	2	4	29
August	26	4	9	24
September	141	11	8	27
Oktober	160	3	6	24
November	110	11	8	27
December	73	5	6	26
	1120	71	71	

Skolerne, hvorfra Drengene indlagdes:	Tidligere Aar.	1901.	I alt.
Sølvgades Betalingsskole	17	>	17
Vestervoldgades — (tidl. Vestre Bet.)....	45	6	51
Nørre Allés —	29	>	29
Prinsessegades —	14	>	14
Nansensgades —	14	>	14
Gasværksvejens —	33	1	34
Østerfarimagsgades —	1	>	1
Charlottegades — (Frisk. til 1899)	55	>	55
Matthæusgades — (Frisk. til 1895)	37	1	38
Hindegades Friskole	123	7	130
Larslejstrædes —	69	>	69
Suhmsgades —	42	8	50
Baadsmændsstrædes —	100	7	107
Ny Vestergades —	42	1	43
Oehlenschlägersgades —	54	1	55
Istedgades —	38	4	42
Enghavevejens —	12	4	16
Kapelvejens —	51	>	51
Hellig Kors Kirkes —	12	2	14
Jagtvejens —	29	3	32
Husumgades —	20	1	21
Raadmandsgades —	26	1	27
Sjællandsgades —	52	5	57
St. Hans Gades —	42	3	45
Ryesgades —	69	6	75
Randersgades —	14	1	15
Haderslevgades —	13	6	19
Østre Gasværks —	1	2	3
Frederikssundsvejens —	>	1	1
Den nedlagte St. Hans Torvs Friskole	28	>	28
— — Nørrevolds —	6	>	6
— — Ekstraskole	10	>	10
Vajsenhuset	2	>	2
Opfostringshuset	2	>	2
Private Skoler	8	>	8
Kellers Aandssvageanstalter	1	>	1
Politiet	2	>	2
Fattigvæsenet	7	>	7
	1120	71	1191

Drengenes Alder ved Ankomsten:

	Tidligere Aar.	1901.	I alt.	Procent.
Fyldt 7 Aar	15	1	16	1,3
— 8 —	42	2	44	3,6
— 9 —	81	10	91	7,6
— 10 —	156	8	164	13,8
— 11 —	239	11	250	21,0
— 12 —	291	21	312	26,2
— 13 —	251	17	268	22,5
— 14 —	33	1	34	2,1
— 15 —	1	>	1	0,1
Alder uvis (fra før 1884)	11	>	11	0,9
	1120	71	1191	

Gennemsnitsalderen for de indkomne Drengene er mellem 11 og 12 Aar.

Af de indkomne 71 Drengene blev 58 anbragte for første Gang, 11 for anden Gang og 2 for tredje Gang.

For Skulkeri, oftest forbundet med Vagabonderi og ret tit med Udeblivelse om Natten, indlagdes 56, for Skulkeri og højere Grad af Uærlighed 13, for Rapseri alene 2.

I Henseende til Drengenes Familieforhold stiller Tallene sig saaledes: 31 havde begge Forældre, 29 havde kun Moder, 6 kun Fader, 2 havde Stedfader, 1 Stedmoder, og 2 var anbragte i Pleje.

De udskrevne Drenges Anbringelse ved Afgangen ses af følgende Oversigt:

	Tidligere Aar.	1901.	I alt.	Procent.
Tilbage til Skole og Hjem.....	822	54	876	75,2
Konfirmerede fra Internatet.....	88	>	88	7,6
Sendte til Holstejnsminde.....	34	>	34	2,9
— - Flakkebjerg	23	>	23	1,9
— - Landerupgaard	5	>	5	0,4
— - Bøgildgaard	16	>	16	1,4
— - Godhavn	2	>	2	0,2
— - Himmelbjerggaard.....	4	1	5	0,5
Audet Sted anbragte	97	16	113	9,7
Afgaaet ved Døden	1	>	1	>
Overgaaet til Fattigvæsenet.....	2	>	2	0,2
	1094	71	1165	

Gennemsnitsopholdet for de i Aaret udskrevne har været 4 Maaneder og 13 Dage.

Om de i Aaret 1900 udskrevne 53 Drengene kan meddeles: Af de 37, der hjemsendtes, har 23 opført sig tilfredsstillende, nogle endog „særdeles godt“. 10 er atter indlagte paa Internatet, efter at de alle i kortere eller længere Tid havde skikket sig vel. Af disse er kun to almindelig begavede; de andre er sløve, og kun to af dem har et nogenlunde godt Hjem. Flere af dem kunde have været bortsendte under deres første Internatophold, hvis ikke Forældrene havde modsat sig det. Af de hjemsendte er 4 komne paa Landet af forskellige Grunde, og af de „andet Sted anbragte“ 13 har, saa vidt man ved, ingen skejdet særlig ud. Derimod er den ene af de to, der konfirmeredes paa Internatet, bleven straffet (den eneste af de 53, det er overgaaet); den anden har været flink.

Undervisningen foregaar om Formiddagen. Fagene er Folkeskolens. Forstanderen har 9 ugentlige Timer, Læreren 18. Hertil kommer for begges Vedkommende Tilsynet under Lektielæsningen, som foregaar efter endt Arbejde, samt Husandagten om Søn- og Helligdage.

Arbejdet uden for Skoletiden sker altsaa især om Eftermiddagen, om Sommeren mest i Haven, om Vinteren paa Arbejdsstuen. Men Børnene udfører i øvrigt alt i Huset forefaldende Arbejde, som ikke overstiger deres Kræfter.

Sundhedstilstanden har i det hele været meget god.

Disciplinen. Skønt der til daglig falder Ro over selv de mest udprægede Gadestrygere, hænder det dog af og til, at Naturen gaar over Optugtelsen, særlig hos nyankomne, saa de bruger enhver Lejlighed til at gøre sig usynlige. Det forløbne Aar har i den Henseende været ret livligt. I alt stak saaledes 14 Drengene af i Aarets Løb, mest om Sommeren. Kun een Gang fulgtes tre ad, ellers var der to eller een ad Gangen. Det lykkedes dog hurtigt at bringe dem til Stede igen, som Regel efter en halv Dags Forløb eller mindre. Kun to forblev ude i to Døgn og een i ti, fordi Forældrene skjulte ham hos Slægtninge.

Ved Udgangen af Aaret var følgende Funktionærer ansatte: Forstander H. Nielsen og Lærer P. C. Poulsen; desuden en Betjent og en Husholderske.

Skolen paa St. Johannes Stiftelsen.

Skolen er bestemt for de paa St. Johannes Stiftelsen anbragte skolepligtige Børn.

Skolen talte 1ste Januar 1901.....	51	Elever	(31	Dreng,	20	Piger).
Tilgang i Aarets Løb	191	—	(110	—	81	—).
Afgang i Aarets Løb	181	—	(108	—	73	—).
Skolen talte 31te December 1901.....	61	—	(33	—	28	—).

Antallet af skolepligtige Børn, der i Løbet af Aaret har nydt Undervisning i Skolen for kortere eller længere Tid, har saaledes været 242 (141 Dreng, 101 Piger).

Af de 191, der er blevet optagne i Aarets Løb, var:

- 154 fra Københavns Kommuneskoler,
- 16 fra Landet,
- 16 ej før underviste,
- 4 fra privat Skole,
- 1 fra Udlandet.

Af de 181 Børn, som er afgaaede fra Skolen, er:

- 72 vendte tilbage til Københavns Kommuneskoler,
- 79 bortsendte i Pleje paa Landet,
- 4 anbragte i Børnehjem,
- 2 konfirmerede fra Skolen,
- 21 hjemsendte til Forsørgelseskommunen,
- 2 til private Skoler,
- 1 sendt til Amerika.

Ved Skolen underviser Seminarist S. Marcussen og eksam. Lærerinde, Fru Anna Hartvig.

Den daglige Undervisningstid er i Sommerhalvaaret fra Kl. 8—11, i Vinterhalvaaret fra 9—12.

De kommunale Fortsættelseskursus i Skoleaaret 1901—1902.

Af de paa Skoledirektionens Kontor og paa Kommuneskolerne i Tidsrummet fra 28de August til 10de September afhentede Blanketter tilbageleveredes 1529 i udfyldt Stand (i Fjor 1767), 644 for mandlige og 885 for kvindelige Elever.

Begæringerne om Undervisning paa de forskellige Kursus fordelte sig saaledes:

Mandlige Elever.		Kvindelige Elever.	
Alm. Kursus.....	224	Alm. Kursus.....	335
Engelsk.....	162	Engelsk.....	98
Tysk.....	190	Tysk.....	188
Matematik.....	37	Matematik.....	3
Bogføring.....	31	Bogføring.....	220
	<u>644</u>	Maskinskrivning.....	<u>41</u>
			885

Til Undervisning i Husholdning og Madlavning meldte sig 302 Elever (i Fjor 250).

Af de mødte Elever havde 23 mandlige og 26 kvindelige Elever tidligere modtaget Undervisning i Tysk paa Kommunens Kursus og 35 mandlige og 19 kvindelige Elever i Engelsk.

Begæringerne om Undervisning i de forskellige Bydele fordelte sig saaledes:

Mandlige Elever.		Kvindelige Elever.	
K. (med C.).....	286	K. (med C.).....	412
N.	166	N.	270
V.....	111	V.....	109
Ø.....	81	Ø.....	<u>94</u>
	<u>644</u>		885

Holdene fordeltes saaledes:

Larslejstrædes Skole. Kvindelige Elever.		Nansensgades Skole. Mandlige Elever.	
Alm. Kursus.....	6 Hold.	Alm. Kursus.....	3 Hold.
Engelsk	3 —	Engelsk	4 —
Tysk.....	4 —	Tysk.....	4 —
Bogføring.....	4 —	Matematik.....	2 —
Maskinskrivning	2 —	Bogføring.....	1 —
	<u>19 Hold.</u>		<u>14 Hold.</u>

St. Hans Torvs Skole.

Kvindelige Elever.		Mandlige Elever.	
Alm. Kursus.....	4 Hold.	Alm. Kursus.....	3 Hold.
Engelsk	1 —	Engelsk	2 —
Tysk.....	2 —	Tysk.....	2 —
Bogføring.....	3 —		
	<u>10 Hold.</u>		<u>7 Hold.</u>

Ny Vestergades Skole.

Kvindelige Elever.		Mandlige Elever.	
Alm. Kursus.....	2 Hold.	Alm. Kursus.....	2 Hold.
Tysk.....	1 —	Tysk	1 —
Bogføring	1 —	Engelsk	1 —
	<u>4 Hold.</u>		<u>4 Hold.</u>

Til Forelæsningerne mødte ca. 100—150 mandlige og ca. 230—330 kvindelige Tilhørere.

Som tilsynsførende Lærere ansattes:

- Ved Larslejstrædes Skole: Kommunelærer Alb. Jensen.
 - Nansensgades — : Cand. mag., Kommunelærer S. Bech og Kommunelærer, Løjtnant S. N. Pal-
 lisgaard.
 - Ny Vestergades — : Kommunelærer H. Wilster (Afd. f. mandl. Elever) og Cand. phil. Hartmann-
 Bornebusch (Afd. f. kv. Elever).
 - St. Hans Torvs — : Kommunelærer Møller-Lund (Afd. f. mandl. Elever) og Cand. theol., Kom-
 munelærer Lützhøft (Afd. f. kv. Elever).

Følgende Lærere og Lærerinder ansattes:

Lærer J. Agergaard.....	Bogføring.
Lærerinde, Frk. A. K. Andersen.....	Dansk og Regning.
Lærerinde, Frk. A. M. E. Andersen.....	Regning.
Kommunelærer Kjartan Andersen	Dansk.
Kommunelærer H. C. Andersen	Dansk.
Cand. mag. S. Bech	Tysk.
Frk. M. Blicher.....	Dansk.
Cand. mag. A. Brahde	Engelsk.
Cand. mag. C. Buur.....	Tysk.

Cand. philol. O. Carøe	Engelsk.
Assistent C. Christensen	Bogføring.
Cand. phil. J. C. Christensen	Maskinskrivning.
Cand. theol., Kommunalærer C. C. S. Christiansen	Tysk.
Cand. mag. H. C. Christiansen	Regning.
Kommunalærer N. F. Dahl	Bogføring.
Pastor emer., Kommunalærer A. Dahlberg	Dansk.
Fru Emmy Drachmann	Tysk.
Assistent, Løjtnant A. J. Eckhardt	Bogføring.
Kommunalærerinde, Frk. M. Eckhardt	Skrivning.
Cand. theol. H. Egede	Dansk.
Kommunalærer M. Eriksen	Skrivning.
Cand. mag. E. Erslev	Engelsk.
Kommunalærer H. Funch	Skrivning.
Lærerinde, Frk. S. Faber	Tysk.
Kommunalærer Fisker	Dansk.
Folketingsmand, Lærer Guldbrandsen	Dansk.
Sproglærerinde, Frk. D. Hackewill	Engelsk.
Assistent M. Hansen	Bogføring.
Cand. mag. J. O. Holbech	Tysk.
Frk. Iversen	Skrivning.
Kommunalærer, Translatør J. H. Jensen	Engelsk.
Kommunalærer Gabriel Jensen	Regning og Dansk.
Kommunalærerinde, Frk. M. Jørgensen	Skrivning.
Lærerinde, Frk. A. Klingberg	Dansk.
Kommunalærer P. M. K. Koch	Regning.
Kommunalærer C. G. Krenchel	Regning.
Frk. E. Langballe	Tysk.
Lærerinde, Frk. M. Langhoff	Regning.
Kommunalærer C. Larsen	Maskinskrivning.
Cand. mag., Kommunalærer M. Laursen	Engelsk.
Cand. mag., Kommunalærer Lundby	Engelsk.
Kommunalærer V. Lynge	Regning.
Fru A. Lützhöft	Dansk.
Cand. mag., Kommunalærerinde, Frk. N. Mortensen	Dansk.
Kommunalærer Müller-Geil	Skrivning.
Kommunalærerinde, Fru A. Møller	Regning.
Kommunalærer C. J. Møller	Engelsk.
Lærerinde, Fru Møller-Lund	Regning.
Cand. phil., Kommunalærer Chr. Nielsen	Dansk.
Cand. phil., Kommunalærer John Nielsen	Dansk.
Kommunalærer K. J. Nielsen-Aabye	Dansk.
Fru A. Nissen	Bogføring.
Cand. mag. Victor Petersen	Engelsk.
Cand. mag., Biblioteksassistent C. Petersen	Dansk.
Kommunalærer V. E. Petersen	Skrivning.
Lærerinde, Frk. de la Porte	Tysk.
Cand. math. Ad. Pfeiffer	Matematik.
Kommunalærer, Translatør Robdrup	Tysk.
Lærerinde, Frk. E. Ryberg	Dansk.
Cand. jur., Kommunalærer H. Th. Rützebeck	Dansk.
Cand. theol. D. Rønne	Tysk.
Cand. phil., Kommunalærer S. Schiøler	Dansk.
Lærerinde, Frk. G. Schrøder	Tysk.
Lærerinde, Frk. K. Soetmann	Engelsk.
Cand. theol. E. Starup	Dansk.
Kommunalærer Chr. Svane	Skrivning.
Kommunalærer H. A. Svane	Bogføring.
Cand. theol., Kommunalærer N. N. Sværdborg	Dansk.
Kalligraf Ch. Sørensen	Skrivning.

Af de mandlige Elever var:

25,6	pCt. udgaaede af Kommuneskolernes	Afgangskl.
48,7	- - - - -	1ste Kl.
11,9	- - - - -	2den -
2,2	- - - - -	3die -
11,6	- - - - -	andre Skoler.

19,4 pCt. havde tidligere modtaget Undervisning paa „de komm. Fortsættelseskursus“.

Af de kvindelige Elever var:

30,6	pCt. udgaaede af Kommuneskolernes	Afgangskl.
39,4	- - - - -	1ste Kl.
14,6	- - - - -	2den -
0,4	- - - - -	3die -
15	- - - - -	andre Skoler.

20,3 pCt. havde tidligere modtaget Undervisning paa „de komm. Fortsættelseskursus“.

Frafald og Forsømmelser:

Elevernes Antal var:

1ste Oktober 1901 1271	1ste Februar 1902 1040
1ste November - 1251	1ste Marts - 964
1ste December - 1183	1ste April - 892
1ste Januar 1902 1131	22de April - 858

I Gennemsnit pr. Maaned 1074 Elever (i Fjor 1178).

Frafaldet:

i Oktober 1901 1,6	pCt. (i Fjor 6,8 pCt.)
i November - 5,4	- (i - 7,3 -)
i December - 4,4	- (i - 4,8 -)
i Januar 1902 8,0	- (i - 12,7 -)
i Februar - 7,3	- (i - 5,6 -)
i Marts - 7,5	- (i - 8,3 -)
i April - 3,8	- (i - 3,7 -)

I Gennemsnit pr. Maaned 5,43 pCt. (i Fjor 7,03 pCt.)

I alt fra 1ste Oktober 1901 til 30te April 1902 32,5 pCt. (i Fjor 40,2 pCt.)

Af de mandlige Elever faldt 37,4	pCt. fra (i Fjor 46,3 pCt.)
- - kvindelige - 28,9	- - (i - 35,7 -)

Frafaldet har været størst i Engelsk (41,9 pCt.) og i Tysk (36,9 pCt.)

Der forsøntes 2981 Dage	paa Grund af Sygdom.
- - - 1730	- med anden gyldig Grund.
- - - 192	- uden gyldig Grund.

I alt... 4903 Dage.

Dette giver i Gennemsnit pr. Maaned for hver Elev:

0,39	Dage paa Grund af Sygdom (i Fjor 0,44).
0,23	- med anden gyldig Grund (i Fjor 0,26).
0,02	- uden gyldig Grund (i Fjor 0,04).

I alt. . 0,64 Dage (i Fjor 0,74).

I hele Undervisningstiden 4,48 Forsømmelser for hver Elev (i Fjor 5,18).

Foredragene:

Ligesom de foregaaende Aar har der af d'Hr. Læger Arendrup, Esmann, Jessen, Kiær og Thulstrup været holdt Foredrag over „Praktisk Samaritanergerning“, 6 for hvert Hold (6 kvindelige og 4 mandlige Hold).

Skoleaaret sluttede den 22de April, og enhver Elev, der har fulgt Undervisningen til Ende, har modtaget et Certifikat, som viser, i hvilke Fag vedkommende har modtaget Undervisning.

Skoler, som ganske bestaar ved egne Midler.

1. De forenede Kirkeskoler.

I Aaret 1901 indkom 267 Andragender om Optagelse i Skolen, 140 for Drengene og 127 for Piger, der var saaledes fordelte:

Fra	Kommunens Belønnings- og Betalingsskole . . .	1	Dreng,	»	Piger, deraf optoges	»	Drengene og	»	Piger.
—	Charlottegades Betalingsskole	8	—	4	—	2	—	—	—
—	Prinsessegades	4	—	3	—	—	—	—	—
—	Gasværksvejens	7	—	5	—	1	—	—	2
—	Matthæusgades	2	—	2	—	1	—	—	1
—	Nørre Allés	8	—	8	—	»	—	—	1
—	Sølvgades	15	—	9	—	4	—	—	3
—	Vestervoldgades	10	—	7	—	3	—	—	2
—	Vibenshus	4	—	»	—	1	—	—	»
—	Nansensgades	7	—	5	—	»	—	—	1
—	Østerfarimagsgades	5	—	7	—	3	—	—	2
—	Baadsmændsstrædes Friskole	3	—	»	—	»	—	—	»
—	Dronningensgades	»	—	1	—	»	—	—	»
—	Enghavevejens	2	—	5	—	1	—	—	2
—	Haderslevgades	4	—	1	—	»	—	—	»
—	Hellig Kors Kirkes	3	—	1	—	1	—	—	1
—	Hindegades	1	—	6	—	1	—	—	3
—	Husumgades	»	—	4	—	»	—	—	»
—	Istedgades	7	—	4	—	1	—	—	2
—	Jagtvejens	2	—	2	—	1	—	—	1
—	Kapelvejens	2	—	4	—	»	—	—	1
—	Larslejstrædes	6	—	3	—	1	—	—	»
—	Ny Vestergades	3	—	5	—	3	—	—	1
—	Randersgades	2	—	5	—	»	—	—	1
—	Ryegades	3	—	7	—	»	—	—	1
—	Raadmandsgades	2	—	»	—	»	—	—	»
—	Sjællandsgades	»	—	1	—	»	—	—	»
—	St. Hans Gades	3	—	1	—	1	—	—	»
—	Suhmsgades	1	—	3	—	»	—	—	»
—	Oehenschlägersgades	3	—	4	—	1	—	—	1
—	Østre Gasværks	7	—	6	—	3	—	—	»
—	Private Skoler	15	—	14	—	2	—	—	4

Tilsammen . . . 140 Drengene, 127 Piger, deraf optoges 31 Drengene og 30 Piger.

Skolen talte ved Udgangen af 1901 239 Elever (118 Drengene og 121 Piger). Fra øverste Drengeklasse konfirmeredes i Efteraaret 31 og fra øverste Pigeeklasse 32 Elever.

Skolens Lærere og Lærerinder (December 1901).

1. Inspektør, Dr. phil. H. Rasmussen, Religion i 3 Drengekl., Dansk 1, 2 og 4 Drengekl. samt 2 og 4 Pigeekl.	20	Timer.
2. Tegnelærer, Løjtnant C. Paustian, Tegning 1—4 Drengekl.	14	—
3. Seminarist H. Wilster, Regning og Matematik 1—2 Drengekl.	13	—
4. Dr. phil. William Rasmussen, Regning 3—4 Drengekl.	9	—
5. Cand. theol. V. Vaupel, Religion 1, 2 og 4 Drengekl., Dansk 3—4 Drengekl.	21	—
6. Cand. mag. Vilhelm Rasmussen, Naturhistorie 1—4 Drengekl. og 1—2 Pigeekl., Naturlære 1—2 Drengekl.	16	—
7. Kaligraf C. Sørensen, Skrivning 1—4 Drengekl. og 1—4 Pigeekl.	26	—
8. Førstelærerinde, eksam. Lærerinde, Frk. E. Wilhelmi, Religion 1—4 Pigeekl., Dansk 1 Pigeekl., Tysk 1—3 Pigeekl., Haandarbejde 3 Pigeekl., Regning 1—2 Pigeekl.	36	—
9. Eksam. Lærerinde, Frk. C. Olsen, Regning og Geografi 3—4 Pigeekl., Dansk 3 Pigeekl., Haandarbejde 1—2 Pigeekl.	29	—
10. Frk. O. Nehammer, Historie 1—4 Pigeekl., Dansk 2—4 Pigeekl., Haandarbejde 4 Pigeekl., Geografi 1—2 Pigeekl. og 3—4 Drengekl.	32	—
11. Frk. Winding Hansen, Gymnastik 1—4 Pigeekl.	8	—
12. Organist Geisler, Sang 1—4 Drengekl. og 1—4 Pigeekl.	16	—
13. Kanoner E. Elmgreen, Gymnastik og Svømning 1—4 Drengekl.	8	—
14. Cand. mag. G. Leidersdorff, Geografi 1—2 Drengekl.	4	—
15. Cand. theol. & mag. F. Rose, Tysk 1—3 Drengekl., Historie 1—4 Drengekl.	20	—
	272	Timer.

Desuden underviser Cand. mag. Grønbæk Eleverne i 1 og 2 Drengekl. i Engelsk (3 Timer), og Musiker Petersen underviser 12 Elever i Violinspil (1 Time om Ugen).

Timefordelingen for de enkelte Klasser ses af følgende Tabel:

A. Drengeskolen.						B. Pigeskolen.					
Fagene.	Alder.				Timer.	Fagene.	Alder.				Timer.
	14—13	13—12	12—11	11—10			14—13	13—12	12—11	11—10	
	1ste Klasse	2den Klasse	3die Klasse	4de Klasse			1ste Klasse	2den Klasse	3die Klasse	4de Klasse	
Religion	2	2	3	3	10	Religion	3	3	3	3	12
Dansk	5	6	9	9	29	Dansk	5	5	6	6	22
Tysk	3	3	3	3	9	Tysk	2	2	2	2	6
Nordens Historie	2	1	2	2	7	Historie	2	2	2	2	8
Verdenshistorie	2	2	3	3	4	Geografi	2	2	2	2	8
Geografi	2	2	2	2	8	Naturkundskab	2	2	3	3	4
Naturhistorie	2	2	2	2	8	Regning	3	3	3	4	13
Naturlære	2	2	3	3	4	Skrivning	3	3	3	4	13
Matematik	4	3	3	3	7	Sang	2	3	2	2	8
Regning	3	3	4	5	15	Haandarbejde	6	6	7	7	26
Skrivning	2	3	3	5	13	Gymnastik	2	2	2	2	8
Geometrisk Tegning	2	2	2	2	6						
Frihaandstegning	2	2	2	2	8						
Sang	2	2	2	2	8						
Gymnastik	2	2	2	2	8						
I alt...	37	37	36	34	144	I alt...	32	32	32	32	128

Med Elevernes Flid og Opførsel har Skolen været tilfreds. Aarsprøvens mundtlige Del afholdtes den 20—22de Juni. Angaaende Skolens Formue henvises til Bilagene.

2. Opfostringshuset.

Antallet af Elever var 1ste Januar 1901 80; ud gik ved Konfirmation 22, medens 24 optoges, saa at Antallet den 31te December 1901 var 82.

Undervisningen var ved Aarets Udgang fordelt saaledes:

1. Forstander, Professor Otto Jensen, ansat 9de Maj 1874, Religion 1—4 Kl., Historie 1 og 2 Kl. og Dansk 2 og 3 Kl.	26	Timer.
2. Skræddermester O. Kristensen, ansat 1ste August 1866, Haandgerning 1—4 Kl.	6	—
3. Cand. theol. A. T. Høy, 1ste inspektionshavende Lærer, ansat 15de Oktober 1891, Litteraturhistorie 1—2 Kl., Dansk 1 og 4 Kl., Geografi 1—4 Kl., Historie 3—4 Kl., Naturhistorie 3 Kl.	32	—
4. Overgymnastiklærer i Marinen Thorstensen, ansat 1ste Maj 1885, Gymnastik og Dans 1—4 Kl. .	8	—
5. Cand. theol. J. Dahlerup-Jensen, 2den inspektionshavende Lærer, ansat 1ste Maj 1893, Matematik 1—3 Kl., Naturlære 1—2 Kl., Tegning 1—4 Kl., Tysk 1, 3 og 4 Kl., Rundskrift 1 Kl.	33	—
6. Cand. theol. S. Herskind, 3die inspektionshavende Lærer, ansat 1ste Oktober 1899, Regning og Skrivning 1—4 Kl., Tysk 2 Kl., Naturhistorie 1, 2 og 4 Kl.	34	—
7. Syngelærer H. J. Larsen, ansat 1ste September 1900, Sang 1—4 Kl.	4	—

Timefordelingen for de enkelte Klasser ses af følgende Tabel:

Fagene.	1. Klasse.	2. Klasse.	3. Klasse.	4. Klasse.
Religion	2	2	3	3
Dansk	7	7	6	8
Historie	2	2	3	3
Geografi	2	2	2	2
Tysk	2	2	2	2
Naturlære	2	2	»	»
Naturhistorie	2	2	2	2
Geometri	2	2	»	»
Aritmetik	2	2	2	»
Regning	3	3	4	4
Skrivning	3	2	4	4
Tegning	3	3	3	3
Sang		2		2
Haandgerning	1	2	2	3
Gymnastik og Dans		4		4
I alt...	39	39	39	40

Elevernes Flid og Opførsel har været tilfredsstillende.

Aarsprøvens mundtlige Del afholdtes den 18de og 19de April.

Gymnastikundervisningen i Københavns Kommuneskoler.

Løbe- Nr.	Skolerne.	Antal Elever, der har deltaget i Undervisningen.		Antal Elever, der har været fritagne i over 3 Maaneder.		pCt. fritagne.	
		Drenge.	Piger.	Drenge.	Piger.	Drenge.	Piger.
1	Sølvgades	752	422	21	14	2,8	3,3
2	Vestervoldgades	557	387	21	10	3,8	2,6
3	Nørre Allés	708	350	33	10	4,7	2,9
4	Prinsessegades	499	216	28	19	5,6	8,8
5	Nansensgades	623	300	27	7	4,3	2,3
6	Gasværksvejens	646	359	26	9	4,0	2,5
7	Østerfarimagsgades	652	497	26	29	4,0	5,8
8	Charlottegades	789	534	33	28	4,2	5,2
9	Matthæusgades	859	482	17	30	2,0	6,2
10	Vibenshus	628	407	33	20	5,3	4,9
11	Hindegades	739	525	18	6	2,4	1,1
12	Suhmsgades	681	384	19	8	2,8	2,1
13	Larslejtstrædes	646	391	16	6	2,5	1,5
14	Baadsmadsstrædes	901	»	31	»	3,4	»
15	Oehlenschlägersgades	548	325	20	26	3,6	8,0
16	Ny Vestergades	553	355	30	10	5,4	2,8
17	Kapelvejens	505	284	17	4	3,3	1,4
18	Sjællandsgades	656	408	15	13	2,3	3,1
19	St. Hans Gades	705	435	7	10	1,0	2,3
20	Rysegades	1084	653	24	14	2,2	2,1
21	Randersgades	585	371	22	15	3,8	4,0
22	Jagtvejens	589	338	20	14	3,4	4,1
23	Raadmandsgades	638	460	12	10	1,9	2,2
24	Husumgades	589	353	26	11	4,4	3,1
25	Istedgades	630	363	20	11	3,2	3,0
26	Dronningensgades	»	844	»	23	»	2,7
27	Hellig Kors Kirkes	704	543	34	20	4,8	3,7
28	Enghavevejens	667	412	10	16	1,5	3,9
29	Østre Gasværks	655	438	21	12	3,2	2,7
30	Haderslevgades	567	468	19	24	3,3	5,1
31	Brøndshøjs	220	»	7	»	3,2	»
32	Valbys	582	»	4	»	0,7	»
	Tilsammen ...	20157	12304	657	429	3,3	3,5

- Anmærkninger.**
1. Alle Drenge har 2 Timer ugentlig faaet Undervisning i Gymnastik, dog ikke i Tiden fra 1ste Juni til 31te August, da der i Stedet for blev øvet Svømning med 9 Skolers 4 ældste Klasser. Naar Vejrliget var gunstigt, har de Skoler, der ligger i Nærheden af Blegdams- og Østerfælled samt de offentlige Legepladser i Grønningen og ved Enghavevejen, tillige øvet Langbold og ordnede Friluftsløge.
 2. Lærebog i Gymnastik for Skoler og civile Lærestalter, der af Hs. Maj. Kongen er approberet i 1883, er lagt til Grund ved Undervisningen i de 3 ældste Drengeskoler, hvorimod 4de, 5te og 6te Drengeskole blev underviste efter den af Ministeriet for Kirke- og Undervisningsvæsenet i 1899 autoriserede Haandbog i Gymnastik.
 3. Pigerne af de 4 ældste Klasser har ligeledes faaet 2 Timers ugentlig Undervisning i Gymnastik, Langbold og ordnede Friluftsløge, den ældste Klasse efter Poul Petersens Gymnastiksystem, de 3 yngste efter Haandbog i Gymnastik. Dog har Pigerne af de 4 ældste Klasser af 3 Skoler paa Østerbro øvet Badning og Svømning paa Badeanstalten Helgoland i Tiden fra 1ste Juni til 31te August.

Svømmeundervisningen i Københavns Kommuneskoler.

Svømmeanstalt.	Løbe-Nr.	Skolerne.	Antal Børn af 1ste - 4de Klasse, der har deltaget i Svømmeundervisning.		Antal Børn, der kan svømme uden Sele.		pCt. Svømmere.		Antal Børn af alle 6 Klasser, der deltager i den frivillige Svømning i Ferien.	
			Drenge.	Piger.	Drenge.	Piger.	Drenge.	Piger.	Drenge.	Piger.
Kigkuren.	1	Vestervoldgades Betalings-skole ..	415	»	141	»	34,0	»	1585	»
	2	Prinsessegades — ..	347	»	90	»	25,9	»	1279	»
	3	Nansensgade — ..	374	»	106	»	28,3	»	1504	»
	4	Baadsmadsstrædes Friskole	585	»	247	»	42,2	»	3607	»
	5	Larslejstrædes —	473	»	120	»	25,4	»	1913	»
	6	Ny Vestergades —	338	»	117	»	34,6	»	1488	»
		Andre Skoler.....	»	»	»	»	»	»	5138	»
			2532	»	821	»	32,4	»	16514	»
Helgoland.	7	Vibenshus Betalings-skole.....	417	394	171	57	41,0	14,5	3207	3352
	8	Randersgades Friskole.....	435	379	186	48	42,8	12,7	3257	2956
	9	Østre Gasværks —	474	450	286	60	60,3	13,3	5208	3486
		Andre Skoler.....	»	»	»	»	»	»	12447	10630
		Sum.	1326	1223	643	165	48,5	13,5	24119	20424
Summa for begge Svømmeanstalter ...			3858	1223	1464	165	37,9	13,5	40633	20424

- Anmærkninger.**
1. Svømmetiden varede fra 1ste Juni til 31te August.
 2. I Sommertiden har Drenge af alle 6 Klasser haft Adgang til begge Svømmeanstalter, Piger til Helgolands Pigeafdeling for at bade eller svømme under Svømmelæreres og -lærerinders Tilsyn og Vejledning.
 3. Da Vejen til Vesterbros Søbadeanstalt ved Godsbanegaardsanlægget er bleven saa lang, at Børnene ikke kan naa at svømme i Gymnastiktimen, har de 6 Skoler paa Vesterbro ikke kunnet øve Svømning i Sommer.
 4. Der er givet i alt omtrent 122,000 Bade; hvert Barn af de 4 øverste Klasser af de 9 Skoler, der har haft obligatorisk Svømmeundervisning, har faaet 12 Bade foruden dem, de har faaet ved den frivillige Svømning i Sommerferien.
 5. Tilslutningen til den frivillige Svømning er stærkt voksende. Der blev givet følgende Antal Bade i

Sommerferien 1898:	Drenge	9,706,	Piger	»
— 1899:	—	24,876,	—	»
— 1900:	—	29,289,	—	17,712 og
— 1901:	—	40,633,	—	20,424
 6. Skoledirektør, Professor S. Bauditz har holdt Præsentation af Frisvømmere saaledes: Med Drenge af 6 Skoler paa Badeanstalten ved Kigkuren samt med Drenge og Piger af 3 Skoler paa Badeanstalten Helgoland, hvilke Præsentationer overværedes af Viceskoledirektør Rolsted, Borgemester, Etatsraad Dybdal og Skolernes Inspektører.

Gymnastik- og Svømmeundervisningen i de private Skoler,

der direkte er underlagte Direktionen for Borger- og Almueskolevæsenet i København.

Løbe-Nr.	Skolerne.	Gymnastikundervisningen.						Svømmeundervisningen.					
		Antal Elever.		Antal fritagne.		pCt. fritagne.		Antal Elever.		Antal Svømmere.		pCt. Svømmere.	
		Drenge.	Piger.	Drenge.	Piger.	Drenge.	Piger.	Drenge.	Piger.	Drenge.	Piger.	Drenge.	Piger.
		Drenge.	Piger.	Drenge.	Piger.	Drenge.	Piger.	Drenge.	Piger.	Drenge.	Piger.	Drenge.	Piger.
1	De forenede Kirkeskoler	120	123	5	3	4,1	2,4	116	»	64	»	55,2	»
2	Kommunens Belønnings- og Betalingsskole	381	»	16	»	4,2	»	»	»	»	»	»	»
3	Det kgl. Opfostringshus	81	»	4	»	4,9	»	81	»	46	»	56,8	»
4	Den mosaiske Drengeskole	66	»	4	»	6,1	»	51	»	14	»	27,5	»
5	Karolineskolen	»	53	»	2	»	3,8	»	»	»	»	»	»
6	Borger- og Realskolen i Store Kongensgade 67.	234	»	14	»	6,0	»	»	»	»	»	»	»
7	St. Ansgars Kirkeskole for Drenge	42	»	4	»	9,5	»	»	»	»	»	»	»
8	St. Knuds katolske Drengeskole	51	»	»	»	»	»	»	»	»	»	»	»
9	St. Petri Drenge-Kirkeskole	186	»	11	»	5,9	»	»	»	»	»	»	»
10	St. Petri Pigeskole	»	151	»	60	»	39,7	»	»	»	»	»	»
11	St. Petri Drenge-Realskole	115	»	6	»	5,2	»	»	»	»	»	»	»
12	Tysk reformert Skole	35	33	4	7	11,4	21,2	»	»	»	»	»	»
13	Krebs' Forberedelsesskole for Drenge	213	»	2	»	0,9	»	»	»	»	»	»	»
14	Fejlbergs	83	»	»	»	»	»	»	»	»	»	»	»
15	Henriksen og Hustrus Borgerskole for Drenge..	43	»	2	»	4,7	»	»	»	»	»	»	»
16	A. Schmidts Borgerskole for Drenge	121	»	5	»	4,1	»	»	»	»	»	»	»
17	A. Nielsens Drengeskole	21	»	7	»	33,3	»	»	»	»	»	»	»
18	Det forenede Velgørenhedsselskabs Skole	91	»	6	»	6,6	»	»	»	»	»	»	»
19	Fortsættelsesskole for Piger	»	32	»	»	»	»	32	»	11	»	34,4	»
	Tilsammen...	1883	392	90	72	4,8	18,4	248	32	124	11	50,0	34,4

Inspektørmøder.

Skoledirektøren har i Aarets Løb to Gange samlet Inspektørerne til Møder, henholdsvis den 26de Juni og den 19de December.

Paa disse Møder, for hvilke Dagsordenen forud var bekendtgjort, har bl. a. følgende Spørgsmaal været Genstand for Forhandling:

- 1) Vikarspørgsmaalet.
- 2) Ferie-Billetterne.
- 3) Er der Trang til et Internat for Piger?
- 4) Lægeattester i Kommuneskolerne.
- 5) Skoleinspektørernes Indflydelse paa Ansættelsen af Timelærere og Timelærerinder.
- 6) Er det ønskeligt, at Børnene ved Udskrivningen af Skolen modtager et Bevis, der tillige indeholder et kort Vidnesbyrd om Flid, Fremgang og Opførsel?
- 7) Mulksatserne i Kjøbenhavns Kommuneskoler.

Paa Mødet den 19de December genvalgtes det staaende Udvalg af Inspektører (Hassager, Ellermann og Bondesen).

Skolelæger.

Der føres lægekyndigt Tilsyn med alle Kjøbenhavns offentlige Skoler.

Tilsynet er fordelt saaledes mellem Skolelægerne:

Nansensgades	Skole	}	Dr. med. H. Adersen.	Istedgades	Skole	}	Dr. med. H. Jacobæus.
Hellig Kors Kirkes	—	}		Enghavevejens	—	}	
Hindegades	—	}	Korpslæge H. Arendrup.	Husungades	—	}	Læge C. C. Jessen.
Sølvgades	—	}		Jagtvejens	—	}	
Rysegades	—	}	Læge H. Chr. Binzer.	Kapelvejens	—	}	Læge Aage Kiær.
Randersgades	—	}		Vibenshus	—	}	
Prinsessegades	—	}	Kredslæge K. Carøe.	Østre Gasværks	—	}	Læge Benny Meyer.
Baadsmadsstrædes	—	}		Østerfarimagsgades	—	}	
Dronningensgades	—	}	Dr. med. V. Esmann.	Raadmandsgades	—	}	Læge H. A. Nielsen.
Matthæusgades	—	}		Gasværksvejens	—	}	
Haderslevgades	—	}	Professor Axel Hertel.	Oehlschlägersgades	—	}	Læge P. Panum.
Charlotttegades	—	}		Vestervoldgades	—	}	
Sjællandsgades	—	}	Dr. med. P. Hertz.	Ny Vestergades	—	}	Dr. med. E. A. J. Ravn.
Nørre Allés	—	}		Larslejstrædes	—	}	
St. Hans Gades	—	}		Suhmsgades	—	}	

Det staaende Udvalg (Professor A. Hertel, Dr. med. H. Adersen og Kredslæge K. Carøe) anmodedes af Skoledirektøren i Skrivelse af 18de September om at træde i Forbindelse med det staaende Udvalg af Skoleinspektører til Forhandling om, hvorvidt det maatte anses for ønskeligt, at der blev gjort Skridt til at faa udvirket en Vedtægt i Henhold til Lov af 11te April 1901 om Børns Arbejde i Fabrikker, hvorved Anvendelsen af Børn fra Kjøbenhavns Kommuneskoler til Erhvervsvirksomhed uden for Fabrikker enten indskrænkes eller ganske forbydes, og under 28de September afgav de to nævnte Udvalg i Forening en Betænkning, der i det væsentlige lagdes til Grund for Skoledirektionens Henvendelse til Kommunalbestyrelsen af 21de Oktober.

Den 18de December samledes Skolelægerne til det aarlige Møde med Skoledirektøren.

Paa dette Møde drøftedes bl. a.:

Formen for Lægeattester til Skolen,
Rengøringen af Skolelokaler,
Pigernes Gymnastikdragter,

Trugklosetter,
Førnisering af Gulve og
Højdemaalingen af Børn.

Det staaende Udvalg anmodedes om — efter forudgaaet Forhandling med „Sygekasselægernes Repræsentation“ — at fremkomme med Forslag til en trykt Blanket til Sygeattester. Forsamlingen var enig om, at hver Pige burde have sin særlige Gymnastikdragt, og om Ønskeligheden af, at Trugklosetter og Førnisering af Gulvene i Klasseværelserne efterhaanden indføres i alle Skoler. Det staaende Udvalg genvalgtes.

Resultaterne af de af Skolelægerne indsendte Skemaer for 1901 ses af følgende:

Af ny optagne Børn i 6te Klasserne er undersøgt 2864 Drengene og 2421 Piger; ved Undersøgelsen fandtes:

	Drengene.	Piger.	Tilsammen.
Utilfredsstillende Ernæringstilstand	147	481	628
Lidelse af Sansorganerne	266	284	550
Andre Svagheder	313	316	629
I alt...	726	1081	1807

Af Skolernes samtlige Elever (6te Klasser til Afgangsklasser) har til Undersøgelse af Lægerne været fremstillet 1474 Drengene og 1667 Piger, der har frembudt Lidelser af følgende Art:

	Drengene.	Piger.	Tilsammen.
Akute Infektionssygdomme	51	110	161
Tuberkulose	9	15	24
Skrofulose	62	46	108
Anæmi & Klorose	35	143	178
Hjertesygdomme	22	31	53
Hudsygdomme	271	324	595
Øjensygdomme	270	256	526
Øre, Næse-, Svælgssygdomme	216	254	470
Holdningsfejl	19	41	60
Andre kirurgiske Lidelser	252	221	473
Epilepsi, Korea etc.	9	6	15
Talefejl, Imbecilitet	62	32	94
Incontinentia urinæ s. alvi	13	13	26
Andre Svagheder	183	175	358
I alt...	1474	1667	3141

Eksamensopgaver

ved de skriftlige Aarsprøver i Kjøbenhavns offentlige Skoler April 1902.

Skrivning.

- 6te Klasse.** „Rosen er en smuk Blomst.“ Maa skrives enten med eet Ord paa hver Linie eller sammenhængende.
- 5te Klasse.** „Katten og Hunden er ikke gode Venner.“ „Ikke“ kan udelades, dersom det ellers ikke kan staa paa een Linie.
- 4de Klasse.** „Lille Broder er 6 Aar gammel. Til Efteraaret skal han i Skole.“ Skrives saa mange Gange, som Pladsen paa Papiret tillader.
- 3die Klasse.** „Ørnen er Fuglenes Konge. Den har et stærkt Næb og stærke Fødder. Den lever af Rov. Med de skarpe Kløer griber den sit Bytte og bærer det hjem til sin Rede. Med Næbbet dræber den det og plukker det itu.“
- 2den og 1ste Klasse.** Afskrift efter Bog. Stykket vælges af Inspektøren i Klassens Læsebog. I disse Klasser skrives paa næstnederste Linie: Kjøbenhavn den April 1902. Paa nederste Linie skrives i 5te—1ste Klasserne: Hoved Nr. — Navn. — Kl.

Afgangsklassen.

Fri Stil.

Hvor vilde du føre en jævnaldrende Ven eller Veninde hen, som for første Gang kom fra Landet til Kjøbenhavn og blev her i 2 Dage?

Drengafgangsklassen.

Regning.

Formiddag.

- 1) 3 Drengene køber i Fællesskab 1 Gros Penne for 1 Kr. 20 Ø. A betaler 50 Ø., B 30 Ø. og C Resten. Pennene skal deles i Forhold til disse Beløb. Hvor mange Penne faar hver?
- 2) En cylindrisk Brønd er $11\frac{1}{2}$ Alen dyb og har et Gennemsnit af $4\frac{2}{3}$ Alen.
 - a) Hvor mange Kubikfod er den? b) Hvor mange Tønder Vand å $4\frac{1}{2}$ Kubikfod er der i Brønden, naar Vandet staar $3\frac{3}{8}$ Alen højt?
- 3) En Manufakturhandler køber et Stykke Kjoletøj for 175 Kr. Stykket indeholder 125 Alen. Naar det sælges for 1 Kr. 75 Ø. pr. Alen, hvor mange pCt. er da tjent?
- 4) 8 Mand har paataget sig et Arbejde. De antager at kunne udføre Arbejdet i 15 Dage og vilde hver saa tjene 3 Kr. 60 Ø. om Dagen. Før Arbejdet paabegyndes, bliver 2 Mand syge, og for de øvrige 6 varer Arbejdet i 24 Dage. Hvor stor bliver nu den daglige Fortjeneste for hver af de 6?

Eftermiddag.

- 1) 1000 Kr. deles mellem A, B og C saaledes, at A faar 4 Kr. og B 7 Kr., naar C faar 9 Kr. Hvor meget faar hver?
- 2) Et Værelse er $18\frac{1}{2}$ Fod langt, $13\frac{1}{3}$ Fod bredt og $8\frac{1}{4}$ Fod højt. Hvor mange Kubikfod? Beregn den samlede Overflade af Loft, Gulv og Vægge.
- 3) 1 Ø Sukker koster 20 Ø., men tager man 20 Ø paa een Gang, faas de for 3 Kr. 50 Ø. Hvor mange pCt. spares derved?
- 4) 12 Mand udfører et Akkordarbejde paa 15 Dage og tjener derved hver 3 Kr. 20 Ø. om Dagen. Det samme Arbejde overtages for samme Betaling af 8 Mand. Naar disse bruger 20 Dage for at faa det færdigt, hvor stor har saa hver Mands Dagløn været?

Pigeafgangsklassen og 1ste Drengeklasse.

Regning.

Formiddag.

- 1) En Cyklist kan naa sit Maal i 2 Timer ved at køre $2\frac{3}{4}$ Mil i Timen; hvor mange Mil i Timen skal han køre for at naa det i $2\frac{1}{2}$ Time?

- 2) 5 Mand tjener i 12 Dage 129 Kr. Hvor meget tjener 8 Mand med samme Dagløn i 15 Dage?
- 3) En Kornbeholdning, der ved Oplægningen vejer 54,600 \mathcal{T} , svinder $2\frac{7}{12}$ pCt. ved at henligge Vinteren over. Hvor mange \mathcal{T} svinder? Og hvor mange \mathcal{T} er der tilbage?
- 4) a) $0,5 \times 100$. b) $0,5 : 100$.
- 5*) $(241,274 + 67,846) : (95 \div 21,4)$.
- 6) For Drengene. Et Stykke Jord, som er 120 Alen langt og 84 Alen bredt, inddeles i Havelodder, som hver især er 28 Alen lange og 15 Alen brede. Hvor mange Havelodder kan der blive?
- 6) For Pigerne. En Tjenestepige køber sig et Par Sko til 7 Kr. 70 Ø. Hertil bruger hun $\frac{7}{15}$ af sin maanedlige Løn. Hvor stor er denne?

Eftermiddag.

- 1) Af et vist Antal \mathcal{T} Uldgarn kan væves 100 Alen Tøj, som er $4\frac{1}{2}$ Kvarter bredt. Hvor mange Alen kan der blive, naar man ønsker Tøjet $7\frac{1}{5}$ Kvarter bredt?
- 2) 7 Mand tjener i 10 Dage 150 Kr. Hvor meget vil 4 Mand med samme Dagløn tjene i 35 Dage?
- 3) En Sending Varer vejer i alt 840 \mathcal{T} . Naar Indpakningen udgør $9\frac{1}{3}$ pCt. heraf, a) hvor mange \mathcal{T} vejer den da? b) og hvad vejer selve Varerne?
- 4) a) $0,2 \times 100$. b) $0,2 : 100$.
- 5*) $(250,415 + 58,705) : (85 \div 11,4)$.
- 6) For Drengene. Gulvet i en Forstue har Form som en Rektangel; det er 7 Fod $5\frac{1}{4}$ Tomme langt og 5 Fod $6\frac{2}{3}$ Tomme bredt. Hvor mange \square Tommer er Gulvet? Gulvet skal belægges med Fliser, som er $8\frac{3}{4}$ Tommer lange og $6\frac{4}{5}$ Tommer brede. Hvor mange \square Tommer er en Flise? Hvor mange Fliser skal der bruges til Gulvet?
- 6) For Pigerne. En Kone har 10 Kr. For $2\frac{1}{40}$ af dette Beløb køber hun Lærred til $31\frac{1}{2}$ Ø. pr. Alen og for Resten af Pengene Bomuldstøj til $47\frac{1}{2}$ Ø. pr. Alen. Hvor mange Alen faar hun af hver Slags?

1ste Klasse.

Stil.

Gengivelse af Indholdet af et Digt.

Digtet vælges ved Samraad mellem Inspektøren og Læreren eller Lærerinden i Dansk og maa være kendt af Børnene i Forvejen. Det forelæses et Par Gange, og vanskelige Udtryk forklares.

Pigeklasserne.

Regning.

Formiddag.

- 1) $3\frac{3}{4}$ \mathcal{T} Flæsk koster 1 Kr. 65 Ø. Hvor meget koster $20\frac{1}{4}$ \mathcal{T} ?
- 2) Skriv 7,23 som almindelig Brøk. Skriv 723 Øre som Kroner.
- 3) Hvor meget koster 115 Tdr. $3\frac{3}{4}$ Skp. Kartofler, naar man giver 26 Kr. 97 Ø. for 5 Tdr. $3\frac{1}{2}$ Skp?
- 4) En Høker køber 57 Snese 15 Æg efter Vægt.
 - a) Naar en Snese vejer $2\frac{1}{3}$ \mathcal{T} , hvor mange \mathcal{T} vejer saa Æggene?
 - b) Han giver 36 Ø. for 1 \mathcal{T} . Hvor meget koster saa Æggene?
 - c) $\frac{2}{7}$ af Æggene er meget store, $\frac{2}{5}$ mellemstore og Resten smaa Æg. Hvor mange er der af hver Slags?
 - d) Høkeren sælger de store Æg for 6 Ø. Stykket, de mellemstore for 5 Ø. Stykket og de smaa for 4 Ø. Stykket. Hvor meget faar han for Æggene?
 - e) Hvor meget har han tjent ved Handelen?

Eftermiddag.

- 1) $23\frac{2}{5}$ \mathcal{T} Kød koster 10 Kr. 53 Ø. Hvor meget koster $24\frac{3}{5}$ \mathcal{T} ?

*) Parentesernes Betydning maa forklares Pigerne.

- 2) Skriv 9,27 som almindelig Brøk.
Skriv 927 Øre som Kroner.
- 3) Hvor meget Garn skal der bruges til 200 Alen Lærred, naar der af 50 π 48 $\frac{1}{2}$ Kvint Garn kan væves 146 Alen 1 $\frac{1}{3}$ Kvarter Lærred?
- 4) En Kone har købt 7 $\frac{1}{5}$ π Kød à 45 Ø. og desuden 6 $\frac{2}{5}$ π Flæsk. Da hun kommer hjem, spørger Manden hende, hvad hun har givet for Pundet af Flæsket. Hun kan ikke huske det, men ved, at hun har givet 5 Kr. 80 Ø. for begge Dele. Manden udregner saa Prisen paa 1 π Flæsk. Hvad var den?

Drengeklasserne.

Aritmetik.

Formiddag.

- 1) Forvandl $\frac{5}{8}$ til Decimalbrøk.
- 2) Forvandl 0,356 til almindelig Brøk.
- 3) a. $17,045 + 8,9 + 0,0958 + 16 + 231,09$.
b. $99,2 \div 3,14 \div 4,775 \div 65,475$.
c. $4,77 \times 3,4$.
d. $1,3 : 0,64$.
e. $(\frac{5}{6} \times 2,43) \div 1\frac{7}{8} + 3$.
- 4) $\sqrt{729}$.
- 5) Peter har X Øre, Karl har 5 Øre flere, og Hans har 3 Øre flere end Karl. Alle tre Drengene har tilsammen 40 Øre. Hvor mange Øre har hver af dem?

Eftermiddag.

- 1) Forvandl $\frac{7}{8}$ til Decimalbrøk.
- 2) Forvandl 0,732 til almindelig Brøk.
- 3) a. $0,07 + 7,9 + 14,83 + 359,5 + 17$.
b. $490,307 \div 168,2 \div 309,5 \div 0,02645 \div 8,02455$.
c. $6,42 \times 4,7$.
d. $4,23 : 0,032$.
e. $(\frac{3}{7} \times 2,814) \div \frac{1}{4} + 7$.
- 4) $\sqrt{841}$.
- 5) Emil har en Bunke Pebernødder (X); han giver sin Søster Halvdelen, sin Broder 12 og har saa 8. Hvor mange Pebernødder havde han at begynde med?

2den Klasse.

Gengivelse.

Et godt Indfald.

En Spanier mødte en Gang en Indianer paa en afsides Vej i Syd-Amerika. Begge var ridende, Spanierens Hest var gammel og saa ussel, at han var bange for, at den ikke kunde bære ham til den nærmeste By. Han foreslog derfor Indianeren, som havde en udmærket smuk Hest, at bytte med sig. Indianeren havde naturligvis ikke Lyst til at gaa ind herpaa; men Spanieren tog sin Pistol frem og tvang ham til at give sig Hesten. Han svang sig straks op paa den, travede af Sted og lod Indianeren blive tilbage med det magre Øg. Langt om længe naaede Indianeren Byen og traf der Spanieren, hvem han straks anklagede for Dommeren. Begge mødte for Retten, men Spanieren nægtede dristig Anklagen og svor, at Hesten havde været hans, siden den var Føl. Indianeren stod ganske forbavset og vidste ikke, hvad han skulde sige. Endelig raabte han: „Jeg skal bevise min Ret!“ Hurtigt kastede han en Kappe over Hestens Hoved og sagde til Spanieren: „Har du haft den saa længe, saa maa du vel ogsaa vide, paa hvilket Øje den er blind. Sig det straks!“ Spanieren studsede, men fattede sig dog og sagde: „Paa det højre!“ Da lo Indianeren og sagde til Dommeren: „Hesten er hverken blind paa det højre eller venstre Øje, men denne Spanier er en Løgner og Bedrager!“

Regning.

Formiddag.

- 1) $6\frac{2}{3} + 8\frac{4}{5} + 2\frac{5}{6} + \frac{1}{4}$.
- 2) 8 Alen 3 Kvarter Tøj koster 10 Kr. 50 Ø. Der spørges:
 - a. Hvor meget koster 1 Kvarter?
 - b. Hvor meget koster 2 Alen 1 Kvarter?

- 3) Skriv $\frac{3}{10}$, $\frac{3}{100}$, $\frac{3}{1000}$ som Decimalbrøker.
- 4) Træk $\frac{3}{5}$ af 415 fra $\frac{7}{8}$ af 576.
- 5) Divider 318 med 7, og træk det udkomne fra 50.
- 6) En Arbejdsmand tjener daglig 2 Kr. 80 Ø., hans yngste Søn tjener halvt saa meget og hans ældste Søn halvt saa meget som de to andre tilsammen. Hvor stor er den samlede Fortjeneste for dem alle tre i 1 Aar (300 Arbejdsdage)?

Eftermiddag.

- 1) $9\frac{1}{2} + 6\frac{3}{5} + 2\frac{3}{7} + 8\frac{5}{6}$.
- 2) 7 Alen 3 Kvarter Tøj koster 12 Kr. 40 Ø. Der spørges:
 - a. Hvor meget koster 1 Kvarter?
 - b. Hvor meget koster 3 Alen 2 Kvarter?
- 3) Skriv $\frac{7}{10}$, $\frac{7}{100}$, $\frac{7}{1000}$ som Decimalbrøker.
- 4) Træk $\frac{4}{7}$ af 581 fra $\frac{8}{9}$ af 576.
- 5) Divider 318 med 9, og træk det udkomne fra 50.
- 6) 2 Piger skal have hver en ny Kjole og køber i Forening 20 Alen Tøj, der koster 1 Kr. 60 Ø. Alen. Hvor meget skal hver betale, naar den ene bruger $10\frac{3}{8}$ Alen og den anden Resten?

Højere Særklasse.

Regning.

- 1) En Murer tjente i 25 Dage 117 Kr. 50 Ø. Hvor meget tjente han
 - a) om Dagen? b) om Ugen (6 Dage)?
- 2) 4 Alen Klæde koster 26 Kr. 40 Ø. Hvor meget koster:
 - a) 1 Alen? b) 1 Kvarter? c) 5 Alen 1 Kvarter?
- 3) 3 Tdr. 2 Skp. Rug — 30 Kr. — 8 Tdr. 1 Skp. Rug?
- 4) Hans var 26 Aar gammel, da han blev Konge. Han regerede i 32 Aar og døde som Konge i Aaret 1513. Der spørges: a. Hvilket Aar blev han Konge? b) Naar var han født? c) Hvor gammel blev han?

3die Klasse.

Gengivelse.

En Skovfoged fangede en Ræveunge ude i Skoven. Han tog den med hjem og bandt den ved et tomt Hundehus, der stod i Gaarden. Ved Siden af Hundehuset stod et Trug, og i det blev der lagt Mad til den lille Mikkell; men Spurvene satte sig hver Dag paa Kanten af Truget og aad med af Maden. Mikkell vilde gerne have sig en Spurve, men saa snart han rørte sig, fløj alle Spurvene bort. Saa fandt han paa at lægge sig lige ved Siden af Truget og lukke Øjnene. Nu troede Spurvene, at han sov, og satte sig dristig paa den Kant, der vendte hen imod Mikkell. Men Mikkell havde hele Tiden Øjnene paa Klem, og da en af Spurvene kom nær nok hen til ham, for han op og snappede den.

Diktat.

Erik boede med sin Fader og Moder i et lille Hus i Udkanten af den store By. Han stod en Vinterdag og saa paa den hvide Sne, der funkede i Solskinnet. Saa kom hans Moder hen til ham og sagde: „Kom, Erik, vi vil fodre de smaa Fugle. Der er ikke Føde at finde for de Stakler, naar Sneen dækker Jorden, og det var dog Synd, om de sultede ihjel, ikke sandt?“ Det syntes Erik ogsaa, og saa hjalp han først Moder med at finde et Bræt; det anbragte hun uden for Vinduet og gjorde det fast ved Vinduesposten med en Sejlgarnssnor. Paa Brættet strøede hun Brødmuler, og saa lukkede hun Vinduet. Snart efter kom Spurvene flyvende og satte sig paa Brættet. Naa, hvor de huggede i sig med deres brede, smaa Næb!

3die Klasse og lavere Særklasse.

Regning.

Formiddag.

- 1) 86 Ctr. 5 \mathcal{H} 13 Kvt. 9 t ÷ 70 Ctr. 12 \mathcal{H} 43 Kvt. 6 t.
- 2) 23 Gros 4 Dusin 3 Knapper \times 7.
- 3) 142 Potter 2 Pgl. Øl. : 6.

- 4) 1 Snes Sild koster 60 Øre. Der spørges: a) hvor meget koster 1 Sild? b) hvor meget koster 15 Sild?
- 5) Peters Hestetømme er 3 Alen 19 Tommer lang, Karls er 4 Alen 6 Tommer. Der spørges: a) hvis er den længste? b) hvor meget er den ene Tømme længere end den anden?
- 6) Anna har 6 Dusin og 4 Perler, Marie har halvt saa mange; men Jenny har 4 Gange saa mange som Anna. Hvor mange Perler har alle 3 Smaapiger tilsammen?

Eftermiddag.

- 1) 35 Ctr. 2 K 19 Kvt. 7 t. + 28 Ctr. 83 K 77 Kvt. 8 t. + 6 Ctr. 40 K 8 Kvt. 6 t. + 49 K 5 Kvt.
- 2) 23 Tdr. 4 Skp. 3 Fdk. Korn \times 7.
- 3) 140 Tdr. 2 Skp. Korn : 6.
- 4) 1 Dusin Blyanter koster 84 Øre. Der spørges: a) Hvor meget koster 1 Blyant? b) Hvor meget koster 9 Blyanter?
- 5) Der er 14 Mil fra Kjøbenhavn til Korsør. Et Jernbanetog bruger 2 Timer 20 Minutter for at køre den Vej. Hvor længe er det om at køre 1 Mil?
- 6) Hans, Ellen og Frederik spillede om Pebernødder. Da Spillet begyndte, havde hver af dem 40 Pebernødder. Da de holdt op, havde Hans tabt 12 og Frederik tabt 16.
a) Hvor mange Pebernødder havde Ellen vundet? b) Hvor mange Pebernødder havde hver af Børnene, da Spillet sluttede?

4de Klasse.

Diktat.

Der laa et lille Hus i Udkanten af den store By; paa den anden Side af Vejen var der aaben Mark. Om Natten var der faldet Sne. Den laa hvid og ren paa Marken. Paa Gangstien var den traadt sammen af Menneskers Fodtrin. Det var koldt, det kunde man se paa alt. Hestenes Aande stod som en Damp ud fra deres Næsebor. Mændene, der gik forbi, havde slaaet Kraven op om Ørerne, og Drengene sprang af Sted, med Armene trukne helt op i Trøjeærmerne.

Regning.

Formiddag.

- 1) 3519 + 28 + 743 + 6 + 35.
- 2) 6507 \times 803.
- 3) 22254 : 6.
- 4) 61416 : 72.
- 5) Hvor mange Pægle Øl er 17 Potter 2 Pægle Øl?
- 6) Den 31te December 1900 var der i Kjøbenhavns Kommuneskoler 38221 Børn. Af disse var 19522 Drengene. Der spørges: a) hvor mange Piger var der? b) hvem var der flest af, Drengene eller Piger? c) hvor mange flere af den ene Slags end af den anden?

Eftermiddag.

- 1) 4826 + 35 + 625 + 4 + 26.
- 2) 8603 \times 704.
- 3) 20056 : 8.
- 4) 52886 : 62.
- 5) Hvor mange Kvarter Tøj er 17 Alen 2 Kvarter Tøj?
- 6) Den 31te December 1899 var der i Kjøbenhavns Kommuneskoler 37556 Børn. Af disse var 18413 Piger. Der spørges: a) hvor mange Drengene var der? b) hvem var der flest af, Drengene eller Piger? c) hvor mange flere af den ene Slags end af den anden?

5te Klasse.

Diktat.

Nu har jeg snart gaaet to Aar i Skole. Jeg kan læse i min Bog. Jeg kan skrive paa min Tavle. Jeg kan ogsaa skrive med Pen og Blæk paa Papir. Naar jeg kommer fra Skole, leger jeg med min lille Søster. Om Søndagen gaar Fader og Moder ud med os.

Regning.**Formiddag.**

- 1) $49 + 33$. 2) $28 + 59$. 3) $80 \div 30$. 4) $80 \div 37$. 5) 20×3 . 6) 28×3 . 7) $80 : 4$. 8) $92 : 4$. 9) $48 + 7 + 39$. 10) $90 \div 40 \div 22$.
- 11) Henne hos Bageren laa der 29 Rugbrød, 35 Sigtebrød og 26 Franskbrød. Hvor mange Brød havde Bageren? Bageren solgte 19 Rugbrød, 15 Sigtebrød og 16 Franskbrød. Hvor mange Brød har han saa tilbage?
- 12) 4 Søskende, Anna, Peter, Hans og Marie, fik 64 Øre af deres Moder. De delte Pengene lige imellem sig. Hvor mange Øre fik hver? Hver af dem købte for Halvdelen af sine Penge Sukkerstænger til 2 Øre Stykket. Hvor mange Sukkerstænger fik hvert Barn?

Eftermiddag.

- 1) $47 + 35$. 2) $56 + 29$. 3) $70 \div 40$. 4) $70 \div 43$. 5) 30×2 . 6) 37×2 . 7) $60 : 3$. 8) $72 : 3$. 9) $26 + 5 + 49$. 10) $80 \div 30 \div 17$.
- 11) Der sad 39 Spurve nede i Gaarden. Saa kom der 14 og satte sig hos de andre. Hvor mange var der saa? En Dreng kom ned i Gaarden. Spurvene blev forskrækkede, og 45 fløj bort. Hvor mange blev siddende?
- 12) I en Klasse er der 36 Børn. Hvor mange Borde er der i Klassen, naar der sidder 2 Børn ved hvert Bord? Hvor mange Borde er der, naar der sidder 4 Børn ved hvert Bord?

6te Klasse.**Regning.****Formiddag.**

- 1) $9 + 3$. 2) $12 + 6$. 3) 5×4 . 4) 7×2 . 5) $19 \div 13$. 6) $12 \div 8$. 7) $18 : 3$. 8) $18 : 5$. 9) $8 + 3 + 2 + 6$. 10) $3 + 9 + 1 + 4$. 11) $18 \div 6 \div 4$. 12) $12 \div 7 \div 5$.

Eftermiddag.

- 1) $8 + 6$. 2) $15 + 5$. 3) 3×5 . 4) 4×4 . 5) $18 \div 12$. 6) $14 \div 6$. 7) $15 : 3$. 8) $15 : 4$. 9) $7 + 6 + 2 + 4$. 10) $8 + 2 + 7 + 1$. 11) $17 \div 5 \div 4$. 12) $11 \div 4 \div 7$.

Personalia.

Den 7de Februar døde Inspektør ved Friskolen i Sjællandsgade, Cand. theol. S. F. G. Smith. Han var født den 5te September 1835, ansattes den 1ste April 1861 som Lærer ved Kjøbenhavns offentlige Skoler og den 1ste Marts 1885 som Viceinspektør ved Friskolen paa St. Hans Torv, udnævntes den 1ste August 1885 til Inspektør sammesteds og den 1ste Oktober til Inspektør ved Friskolen i Sjællandsgade.

Den 1ste April udnævntes hidtilværende Viceinspektør ved Friskolen i Randersgade, Løjtnant M. B. C. Kjær til Inspektør ved Friskolen i Sjællandsgade.

Den 30te April udnævnte Hans Majestæt Kongen Lærer ved Friskolen i Larslejstræde C. V. Kyhl til Kancelliraad.

Direktionen for Borger- og Almueskolevæsenet i Kjøbenhavn, den 1ste August 1902.

V. Oldenburg.

Th. Dybdal.

J. Paulli.

Faint, illegible text at the top of the page, possibly a header or introductory paragraph.

Second section of faint, illegible text, appearing to be a list or a series of entries.

Third section of faint, illegible text at the bottom of the page, possibly a conclusion or a signature block.

Bilag.

Skolevæsenets Regnskab for 1901.

	Budget.	Regnskab.	Budget.	Regnskab.
	Kr.	Kr. Ø.	Kr.	Kr. Ø.
A. Udgift.				
I. Soledirektionen og dens Funktionærer.....	25,500			
Ved Tillægsbevilling af ²³ / ₁ 1901.....	2,200			
			27,700	28,129. 00
II. De offentlige Betalings- og Friskoler:				
1. Inspektørerne	109,045	108,589. 30		
2. Viceinspektørerne	14,484	14,333. 32		
3. Viceinspektricerne	1,050	1,050.		
4. a—b. Lærere og Lærerinder	1,814,480	1,807,368. 52		
4. c. Timer for Tilsyn med Oversiddere	4,350	3,842. 40		
5. Vikarer	36,400	38,391. 60		
6. Skolebetjentene	33,319	33,318. 33		
7. Leje af Lokaler	7,300	6,466. 66		
8. a. Skatter	18,277	18,017. 62		
8. b. Assurance	3,586	3,572. 96		
9. a. Bygningsudgifter, ordinære	59,000	60,537. 44		
9. b. — Hovedstandsættelse	16,845	16,839. 56		
10. Inventarium	16,904	15,971. 62		
11. Undervisningsapparater	84,191	80,854. 68		
12. a. Skolebiblioteker for Eleverne	3,000	2,999. 90		
12. b. — Lærerpersonalet	1,500	1,371. 60		
13. Brændsel	97,820	98,376. 16		
14. a. Belysning, ordinær	32,320	28,364. 60		
14. b. — ekstraordinær: Auerske Brændere	20,030	19,302. 98		
15. Renholdelse	25,955	25,789. 99		
16. Blandede Udgifter	18,159	17,110. 64		
17. Undervisning i Gymnastik og Svømning	27,550	24,293. 60		
18. — i Sløjd	4,831	4,414. 75		
19. — i Husholdning og Madlavning... 6,940 Kr.				
Ved Tillægsbevilling af ¹¹ / ₂ 1901.....	700			
	7,640	4,570. 46		
20. Driftsomkostninger ved varme Douchebade	5,400	4,762. 96		
21. Tegneinspektøren	2,000	2,000.		
			2,466,336	2,442,511. 60
III. Kommunens Bidrag for 2 Børn paa Idiotanstalten.....			1,200	1,200.
IV. Til forsømte og aandsvage Børns Anbringelse m. m.....			70,765	69,463. 20
V. Internatet.....			12,194	12,378. 70
At overføre...			2,578,195	2,553,683. 50

	Budget.	Regnskab.	Budget.	Regnskab.
	Kr.	Kr. Ø.	Kr.	Kr. Ø.
Overført...			2,578,195	2,553,683. 53
VI. Ekstraordinære og uforudsete Udgifter			1,800	669. 79
VII. Skolelæger			5,600	5,600.
VIII. Kommunale Fortsættelseskursus			35,000	28,414. 95
IX. Den kommunale Belønnings- og Betalingskole			18,806	18,399. 39
X. Udgifter ved Tilvejebringelsen af forskellige Oplysninger, vedrørende Undervisningen i Haandgerning			932	900. 20
XI. Skolevæsenet i Brøndshøj			33,000	32,841. 93
XII. Skolevæsenet i Valby			28,000	32,318. 45
XIII. Vikarer for Lærere og Lærerinder under disses videre Uddannelse: Ved Tillægsbevilling af $\frac{20}{5}$ 1901			2,000	548. 40
XIV. Indretning og Udstyring af et Skolekøkken i Ny Vestergades Friskole: Ved Tillægsbevilling af $\frac{11}{2}$ 1901			9,395	5,947. 92
			2,712,728	2,679,324. 56
B. Indtægt.				
1. Tilskud af Statskassen	175,000	172,008.		
2. Skolepenge	133,500	134,882.		
3. For Benyttelse af Badeanstalten ved Kigkuren	50	54. 12		
4. Salg af Makulatur og kassabelt Inventarium, Indbetaling i Henhold til Grundlovens § 77 og tilfældige Indtægter	550	721. 61		
5. Lejeindtægt af Skolen i Absalonsgade	350	350.		
6. Lejeindtægt af forrige Frue Arbejdshus	450	450.		
			309,900	308,465. 73
			2,402,828	2,370,858. 83

Fordeling af Udgifterne ved de offentlige Skoler i Aaret 1901.

	Skoleinspektørerne.	Viceinspektørerne.	Viceinspektorerne.	Lærere og Lærerinder.	Timer for Tilsyn med Oversiddere.	Vikarer.	Skolebetjentene.	Leje af Lokaler.	Skatter.	Assurance.	Bygningsudgifter, ordinære.	Bygningsudgifter, Hovedindsættelse.	Inventarium.	Undervisningsapparater.	Skolebiblioteker for Eleverne.	Skolebiblioteker for Lærerpåseendet.	Brændsel.	Belysning.	Renholdelse.	Blandede Udgifter.	Tilsammen.
	Kr. Ø.	Kr. Ø.	Kr.	Kr. Ø.	Kr. Ø.	Kr. Ø.	Kr. Ø.	Kr. Ø.	Kr. Ø.	Kr. Ø.	Kr. Ø.	Kr. Ø.	Kr. Ø.	Kr. Ø.	Kr. Ø.	Kr. Ø.	Kr. Ø.	Kr. Ø.	Kr. Ø.	Kr. Ø.	Kr. Ø.
Vestervoldgades Betalingskole.	4,236.	300.	»	69,408.64	144.60	1,128.	900.	»	601.76	193.40	1,860.93	130.92	728.19	2,210.84	100.	14.38	2,925.52	1,249.42	874.08	888.12	87,894.80
Sølvgades —	4,316.72	500.	»	78,065.44	167.40	1,661.40	1,260.	1,200.	461.54	47.60	1,641.71	647.13	578.79	2,225.68	100.	36.	3,530.44	1,211.52	846.82	584.98	99,083.17
Prinsessegades —	4,175.	500.	350	43,056.56	106.80	560.40	1,000.	»	348.86	31.10	972.94	874.80	466.25	1,532.60	100.	50.	2,114.05	676.96	529.86	387.05	57,833.23
Nørre Allés —	3,978.22	500.	»	73,300.52	130.20	1,407.	1,100.	»	491.62	85.56	2,178.14	735.05	707.28	2,300.68	100.	50.	3,436.25	1,025.63	663.34	557.54	92,747.03
Nansensgades —	4,263.50	500.	»	63,486.94	122.40	735.	1,100.	»	496.94	79.94	1,606.01	1,156.76	744.41	1,551.15	100.	49.45	2,897.23	1,232.77	779.72	524.68	81,426.90
Gasværksvejens — og Skolen i Absalonsgade.....	4,243.	500.	»	69,214.81	181.20	2,252.40	1,650.	»	777.86	161.16	2,363.58	662.47	715.04	2,028.97	100.	48.	3,657.70	914.83	1,177.21	743.68	91,391.91
Østerfarimagades Betalingsk.	4,266.	500.	»	57,083.52	84.	303.	1,100.	»	619.36	134.76	1,530.27	564.97	436.27	1,525.71	100.	36.70	2,480.52	568.75	686.27	762.27	72,792.37
Charlottevejens —	3,536.	500.	»	65,776.30	127.80	1,663.20	1,100.	2,000.	580.76	127.54	1,890.28	1,316.90	531.13	2,390.31	100.	49.73	3,061.85	1,039.72	851.44	580.34	87,223.30
Matthæusgades —	4,341.	500.	»	71,821.44	126.	1,391.40	1,100.	»	536.96	140.70	1,519.70	789.37	499.65	2,828.36	99.90	49.92	2,467.62	909.30	683.06	843.95	90,648.33
Vibenshus —	3,792.20	500.	»	58,763.92	135.60	924.	1,000.	»	549.52	126.02	2,170.64	1,046.64	342.98	1,751.69	100.	48.26	3,360.78	632.47	944.02	602.12	76,790.86
Hindegades Friskole... —	4,000.	500.	350	65,381.55	183.60	1,612.20	900.	500.	526.50	13.80	1,552.06	297.52	1,297.04	3,912.35	100.	43.27	2,786.42	993.51	878.92	476.08	86,304.82
Larslejlstrædes — ...	3,700.	300.	»	62,020.20	127.20	914.40	1,000.	»	564.46	84.20	1,591.24	412.42	810.48	3,407.33	100.	50.	3,166.	1,515.87	1,162.50	906.46	81,832.76
Suhmsgades — ...	3,825.	500.	350	59,161.06	136.20	1,152.60	900.	»	491.12	33.10	1,257.08	948.17	597.26	2,148.39	100.	50.	3,434.10	1,008.71	800.22	464.23	77,357.24
Baadsmændstrædes — ...	2,600.	500.	»	47,906.13	127.80	999.	1,100.	»	452.38	160.10	2,936.28	711.62	800.09	2,779.67	100.	49.97	2,984.56	776.50	652.93	493.49	66,130.52
Dronningensgades — ...	3,000.	500.	»	42,634.72	81.	1,240.80	900.	»	437.84	64.60	1,742.87	137.50	324.23	2,008.	100.	50.39	3,019.60	888.89	682.17	475.38	58,287.99
Kapelvejens — ...	3,400.	500.	»	53,196.20	120.60	871.20	1,100.	»	475.86	106.62	1,680.30	1,574.01	496.38	2,612.29	100.	49.49	2,567.15	858.	817.88	584.62	71,110.60
Ryesgades Friskole og Blegdamsskolen.....	3,100.	500.	»	91,323.60	187.20	2,637.60	1,850.	1,600.	946.58	198.60	2,684.38	1,268.83	632.83	5,266.35	100.	49.87	5,091.43	1,173.73	1,445.78	855.66	120,912.44
St. Hans Gades og St. Hans Torv Friskoler	4,000.	500.	»	61,796.30	119.40	1,407.60	1,850.	»	907.20	152.14	2,644.80	544.56	358.95	2,778.23	100.	32.91	4,682.29	1,204.27	1,077.23	578.27	84,734.15
Oehlschlagersgades Friskole..	2,600.	500.	»	49,634.76	127.80	1,002.	1,100.	»	590.80	130.90	2,443.78	897.60	677.58	2,933.94	100.	49.94	2,916.80	964.22	781.56	424.16	67,875.84
Ny Vestergades — ..	4,000.	500.	»	55,838.90	126.	1,303.80	1,100.	»	593.40	132.30	2,158.83	935.60	439.54	3,222.77	100.	49.86	3,616.94	887.60	755.61	615.62	76,378.77
Sjællandsgades — ..	2,616.66	500.	»	59,671.25	125.40	1,656.	1,100.	»	771.42	144.98	3,080.03	»	449.97	3,072.10	100.	49.78	2,980.09	874.62	784.15	492.81	78,469.26
Randersgades — ..	4,000.	349.98	»	50,498.23	131.40	762.60	1,100.	»	389.26	120.20	2,446.83	95.03	528.90	2,563.98	100.	24.	3,036.14	1,024.94	815.41	526.56	68,513.46
Jagtvejens — ..	4,000.	500.	»	50,401.62	126.	1,179.60	1,100.	»	480.86	133.72	1,923.74	319.42	362.11	2,246.89	100.	42.16	3,041.09	807.15	882.42	444.54	68,091.32
Raadmandsgades — ..	3,525.	500.	»	58,947.88	125.40	1,569.60	1,100.	»	749.10	129.50	2,250.49	»	319.59	2,998.48	100.	49.20	3,494.02	763.24	802.20	556.45	77,980.85
Husungades — ..	3,700.	500.	»	55,471.08	123.	1,714.80	1,100.	1,166.66	648.58	129.52	2,771.02	»	242.29	3,182.08	100.	49.90	3,469.60	803.74	777.17	424.87	76,374.31
Istedgades — ..	3,525.	500.	»	61,906.16	114.	1,222.20	1,000.	»	590.62	127.40	1,939.36	436.47	296.34	2,824.23	100.	49.58	3,037.13	887.09	868.40	402.13	79,826.11
Enghavevejens — ..	2,600.	500.	»	63,080.20	120.60	1,170.60	1,000.	»	720.82	133.72	2,826.97	115.99	515.49	2,783.94	100.	49.23	3,594.55	954.75	1,072.64	435.59	81,775.09
Hellig Kors Kirkes — ..	3,225.	500.	»	63,397.82	79.20	630.	908.33	»	808.92	133.02	1,732.13	219.81	294.27	3,433.82	100.	50.	4,277.75	786.55	956.29	472.49	82,005.40
Østre Gasværks — ..	3,100.	500.	»	56,724.51	126.60	972.60	900.	»	626.48	147.	1,380.37	»	324.02	3,189.	100.	49.96	3,600.94	708.44	904.85	519.27	73,874.04
Haderslevgades — ..	2,925.	383.34	»	48,398.26	108.	2,346.60	900.	»	780.24	169.76	1,760.68	»	454.27	3,144.85	100.	49.65	3,646.90	1,009.41	835.84	487.23	67,500.03
	108,589.30	14,333.32	1,050	1,807,368.52	3,842.40	38,391.60	33,318.33	6,466.66	18,017.62	3,572.96	60,537.44	16,839.56	15,971.62	80,854.68	2,999.90	1,371.60	98,376.16	28,364.60	25,789.99	17,110.64	2,383,166.90

De forenede Kirkeskolers Status den 31te December 1901.

	Kr. ø.
A. Skolen.	
Rentebærende Kapitaler:	
a. I Kuratelets Værge.....	560,008.
b. Andel i Vor Frelseres Kirkes Midler, beroende hos Magistraten	12,500.
c. Andel i Klarups Legat, beroende hos samme.....	200.
d. Andel i Røkkedrejer Weils og Hustrus Legat, beroende hos samme.....	3,144.
e. Det Bircherodske Legat, beroende hos Universitetet.....	1,530.
Skolebygningen paa Nørregade.....	88,000.
Skoleinventarium	5,200.
Ejendommen Overgaden o. V. Nr. 28 paa Kristianshavn	85,000.
Kontant	22,484.40
	778,066.40
Den 31te December 1900 ejedes...	777,603.88
Formuens Forøgelse i 1901 udgør...	462.52
B. De særlige Legater.	
Rentebærende Kapitaler:	
a. I Kuratelets Værge	135,812.
b. Hos Marineministeriet.....	13,400.
c. Andel i Klarups Legat, beroende hos Magistraten	800.
d. Andel i det Bircherodske Legat, beroende hos Universitetet	920.
Kontant	1,342.64
Beholdning af Varer, indkøbte til Konfirmations-Udstyr.....	497.89
	152,772.53
Den 31te December 1900 ejedes...	152,541.08
Formuens Forøgelse i 1901 udgør...	231.45

BERETNING

OM

DET KJØBENHAVNSKE BORGER- OG ALMUESKOLEVÆSENS TILSTAND

FOR

AARET 1903.



KJØBENHAVN.

TRYKT HOS J. H. SCHULTZ.

1904.

REBETNING

DET KLØBENHAVNSKE BØRGER- OG
ALMUEKOLEVÆSENS TILSTAND

ÅRHET 1808

Indhold.

	Side		Side
Skematisk Oversigt over alle under Direktionen hørende			
Skoler.....	4—18	Raadmandsgades	74
Om Skolevæsenets Bestyrelse	19—24	Sjællandsgades	76
Kommuneskolerne:	25	St. Hans Gades	77
I. Skolerne	25	Ryegades	79
II. Eleverne	26	Randersgades	81
III. Lærerpersonalet	31	Østre Gasværks	83
VI. Forskellige Meddelelser	32	Valby	84
V. Specialia vedkommende de enkelte Skoler ..	35	Frederikssundsvejens	86
Sølvgades	35	Brønshøj	87
Betalingsskole	35	Øresundsvejens	88
Vestervoldgades	36	Frankrigsgades	90
Nørre Allés	38	Hjælpeklasser for svagtbegavede Børn...	92
Prinsessegades	39	Den kommunale Belønnings- og Betalings-	
Nansensgades	41	skole	92
Gasværksvejens	42	Internatet paa Vesterfælledvej	94
Østerfarimagsgades	44	Skolen paa St. Johannes Stiftelsen.....	97
Charlottegades	45	De kommunale Fortsættelseskursus... ..	98
Matthæusgades	47	Skoler, som ganske bestaar ved egne Midler	105
Vibenshus	49	De forenede Kirkeskoler.....	105
Kapelvejens	50	Opfostringshuset	106
Husumgades	52	Gymnastik- og Svømmeundervisning	108—110
Hindegades	53	Inspektørmøder.....	111
Larslejstrædes	55	Skolelæger.....	111
Suhmsgades	56	Eksamensopgaver.....	113—119
Baadsmadsstrædes	58	Personalialia	119
Dronningensgades	59	Friskolebørns Bispisning	119
Ny Vestergades	61	Ferierejser.....	119
Oehlenschlägersgades	63	Bilag.....	121
Istedgades	64	Skolevæsenets Regnskab for 1903	122
Enghavevejens	66	De forenede Kirkeskolers Status ^{31/12} 1903	128
Haderslevgades	68	Tilbygning til Larslejstrædes Skole	129
Hellig Kors Kirkes	69	Friskolen i Hans Tavsens Gade	131
Hans Tavsens Gades	71	Anciennitetsliste.	
Jagtvejens	73		

I. Kommuneskoler.

a. Betalingsskoler. (Maanedlig Betaling: 1 Kr.).

Timetabel for Betalingsskolerne.

Sølygades Betalingsskole.

Nansensgades Betalingsskole.

Matthæusgades Betalingsskole.

Vestervoldgades Betalingsskole.

Gasværksvejens Betalingsskole.

Vibenshus Betalingsskole.

Nørre Allés Betalingsskole.

Østerfarimagsgades Betalingsskole.

Kapelvejens Betalingsskole.

Prinsessegades Betalingsskole.

Charlotttegades Betalingsskole.

Husumgades Betalingsskole.

Dreng.

	Religion.	Dansk.	Anskuelse- undervisning.	Tysk.	Historie.	Geografi.	Naturhistorie.	Naturalære.	Matematik.	Regning.	Bogføring.	Skrivning.	Tegning.	Sang.	Gymnastik.	Sløjd.	Haandarbejde.	I alt.
6te Klasse	2	10	2	>	>	>	>	>	>	5	>	5	>	>	2	>	>	26
5te —	2	10	1	>	2	2	1	>	>	5	>	4	>	1	2	>	>	30
4de —	4	9	>	>	2	2	2	>	>	4	>	4	>	1	2	>	>	30
3die —	4	8	>	>	2	2	2	>	>	4	>	3	2	1	2	(2)	>	30
2den —	3	7	>	>	2	2	2	1	>	4	>	3	3	1	2	(2)	>	30
1ste —	3	6	>	>	3	2	2	2	1	3	>	2	3	1	2	(2)	>	30
Afgangsklasse.....	1	5	>	6	3	1	2	2	2	2	1	>	4	1	2	(2)	>	30
Sum...	19	55	3	6	14	11	10	5	3	27	1	21	5	5	14	(8)	>	206

Piger.

6te Klasse	2	9	2	>	>	>	>	>	>	5	>	4	>	>	>	>	4	26
5te —	2	10	1	>	1	1	1	>	>	5	>	4	>	1	>	>	4	30
4de —	3	7	>	>	2	1	1	>	>	4	>	3	>	1	2	>	6	30
3die —	3	7	>	>	2	2	1	>	>	3	>	3	>	1	2	>	6	30
2den —	3	7	>	>	2	2	2	>	>	3	>	2	>	1	2	>	6	30
1ste —	3	6	>	>	3	2	2	>	>	3	>	2	>	1	2	>	6	30
Afgangsklasse	1	5	>	6	1	1	1	2	>	2	1	>	2	>	>	>	8	30
Sum...	17	51	3	6	11	9	8	2	>	25	1	18	2	5	8	>	40	206

b. Friskoler.

Timetabel for Friskolerne.

Hindegades Friskole.
Larslejstrædes Friskole.
Suhmsgades Friskole.
Baadsmadsstrædes Friskole.
Dronningensgades Friskole.
Ny Vestergades Friskole.
Oehlenschlägersgades Friskole.
Istedgades Friskole.

Enghavevejens Friskole.
Haderslevgades Friskole.
Hellig Kors Kirkes Friskole.
Jagtvejens Friskole.
Raadmandsgades Friskole.
Sjællandsgades Friskole.
St. Hans Gades Friskole.
Rysegades Friskole.

Randersgades Friskole.
Østre Gasværks Friskole.
Valby Friskole.
Frederikssundsvejens Friskole.
Brønshøj Friskole.
Øresundsvejens Friskole.
Frankrigsgades Friskole.

Drenge.

	Religion.	Dansk.	Anskuelser- undervisning.	Tysk.	Historie.	Geografi.	Naturhistorie.	Naturalære.	Matematik.	Regning.	Bogføring.	Skrivning.	Tegning.	Sang.	Gymnastik.	Sløjd.	Haandarbejde.	I alt.
6te Klasse	2	10	2	»	»	»	»	»	»	5	»	5	»	»	2	»	»	26
5te —	2	10	1	»	1	1	1	»	»	5	»	4	»	1	2	»	»	28
4de —	4	9	»	»	2	2	1	»	»	4	»	4	»	1	2	»	»	29
3die —	4	8	»	»	2	2	1	»	»	4	»	3	2	1	2	(2)	»	29
2den —	3	7	»	»	2	2	2	»	»	4	»	3	3	1	2	(2)	»	29
1ste —	3	6	»	»	3	2	1	2	1	3	»	2	3	1	2	(2)	»	29
Afgangsklasse.....	1	5	»	6	3	1	1	2	2	2	1	»	4	»	2	(2)	»	30
Sum...	19	55	3	6	13	10	7	4	3	27	1	21	12	5	14	(8)	»	200

Piger.

6te Klasse	2	9	2	»	»	»	»	»	»	5	»	4	»	»	»	»	»	4	26
5te —	2	10	1	»	1	1	»	»	»	4	»	4	»	1	»	»	»	4	28
4de —	3	7	»	»	1	1	1	»	»	4	»	3	»	1	2	»	»	6	29
3die —	3	7	»	»	2	2	1	»	»	3	»	3	»	1	2	»	»	5	29
2den —	3	7	»	»	2	2	2	»	»	3	»	2	»	1	2	»	»	5	29
1ste —	3	6	»	»	3	2	2	»	»	3	»	2	»	1	2	»	»	5	29
Afgangsklasse.....	1	5	»	6	1	1	1	2	»	2	1	»	2	»	»	»	»	8	30
Sum...	17	51	3	6	10	9	7	2	»	24	1	18	2	5	8	»	»	37	200

Skoletiden er baade for Betalings- og Friskoler 8—1 eller 1—6.

Der er indført obligatorisk Undervisning (4 Timer ugentlig) i Husholdning og Madlavning for de kvindelige Elever i 1ste Klasse i Skolerne ved Østre Gasværk, Vibenshus og Randersgade, i Haderslevgade og Matthæusgade, paa Enghavevej og i Istedgade, i Ny Vestergade og Vestervoldgade, i Larslejstræde, Suhmsgade, Nansensgade, Kapelvej og ved Hellig Kors Kirke. De 4 Timer til dette Fag er i ovennævnte Skoler skaffede til Veje ved at lade de 2 ugentlige Skrivetimer bortfalde og indskrænke Timetallet i Haandarbejde til 4 samt i Friskolerne at sætte Timetallet op fra 29 til 30.

Skolens Navn og Beliggenhed.	Undervisningsfagene og												
	Religion.	Dansk.	Tysk.	Fransk.	Engelsk.	Historie.	Geografi.	Naturhistorie.	Naturlære.	Matematik.	Regning.	Skrivning.	Tegning.
5. St. Knuds katolske Drengeskole. Stenosgade Nr. 2	8	32	12	>	4	10	10	7	>	2	30	10	3
6. St. Petri Dreng-Kirkeskole. Larslejstræde Nr. 5	8	15	13	>	6	6	5	4	2	3	11	6	4
7. St. Petri Dreng-Realskole. Larslejstræde Nr. 5	14	36	39	6	11	13	11	9	6	12	28	18	10
8. St. Petri Pigeskole. St. Pederstræde Nr. 4	14	24	24	5	5	8	9	3	1	>	23	11	8
9. Skolen for Vanføre. Toldbodvej Nr. 34 (Børnehave 12 T.)	6	27	>	>	3	5½	5½	6	2	2	18	7	4
10. Tysk-reformert Skole. Gotersgade Nr. 109	7	15	15	>	>	6	4	2	2	>	17	8	4
11. Dronningensgades Friskole. Dronningensgade Nr. 67..	7	16	3	>	2	9	6	4	1	>	11	5	>
12. St. Annæ Skole. Hans Bogbinders Allé	10	20	2	>	2	6	6	>	>	1	12	12	2

Private Skoler, som bestaar

Under Vor Frelzers Sogns

Skolens Navn og Beliggenhed.	Undervisningsfagene og												
	Religion.	Dansk.	Tysk.	Fransk.	Engelsk.	Historie.	Geografi.	Naturhistorie.	Naturlære.	Matematik.	Regning.	Skrivning.	Tegning.
1. Kristianshavns Pigeskole. (Frk. Køhler og Frk. Frydenberg) Overgaden n. Vandet Nr. 29	10	30	13	1	6	10	10	5	>	>	14	10	6

disses Timetal.					Lærernes Antal.		Børnenes Antal.			Ældste og yngste Barns Alder.	Klasser.	Værelser.	Skoletid.	Maanedlig Betaling.
Anskuelser-øvelser.	Sang.	Gymnastik.	Haandarbejde.	I alt.	Lærere.	Lærereinder.	Dreng.	Piger.	I alt.					
2	1	4	>	33	11	>	58	>	58	15-5½	7	7	9-2.	3-7 Kr.
2	3	7	>	95	5	>	94	>	94	14½-9	4	3	8-2 ell. 9-3.	4 à 5 Kr. i alle Klasser
13	6	16	>	248	10	>	143	>	143	15½-6½	8	7	8-2 ell. 9-3.	5-12 Kr.
5	6	6	29	181	1	7	.	119	119	15-6	7	6	9-2 ell. 3.	Realklasserne 8 Kr., de øvrige Klasser 5½ Kr., Menighedsmedl. 4½ Kr.
4	6	4	12	128	2	9	27	29	56	16-7	5	4	9-12, 1-4 og 4-7 ell. 5-8.	6 Kr.
5	3	4	8	100	7	4	36	39	75	15-7	3	3	8, 9 ell. 10-2.	Reformerte Børn 2 Kr., Lutherske Børn 5 Kr.; Børn af uformuende reformerte Forældre kan efter Ansøgning faa Friplads.
2	3	4	17	92	>	4	.	57	57	15-8	3	3	8-1 ell. 2.	1 Kr.
.	2	.	8	83	3	2	23	22	45	14-6	3	3	8-1 og 9-12.	1 Kr. De fleste har Friplads.
							458	517	975					

alene ved Elevernes Skolebidrag.

Skolekommission.

disses Timetal.					Lærernes Antal.		Børnenes Antal.			Ældste og yngste Barns Alder.	Klasser.	Værelser.	Skoletid.	Maanedlig Betaling.
Anskuelser-øvelser.	Sang.	Gymnastik.	Haandarbejde.	I alt.	Lærere.	Lærereinder.	Dreng.	Piger.	I alt.					
2	1	3	28	149	1	7	.	56	56	15-6	6	5	9-2 ell. 3.	3-6 Kr.
							.	56	56					

Under Vor Frue Sogns

Skolens Navn og Beliggenhed.	Undervisningsfagene og												
	Religion.	Dansk.	Tysk.	Fransk.	Engelsk.	Historie.	Geografi.	Naturhistorie.	Naturlære.	Matematik.	Regning.	Skrivning.	Tegning.
1. Frk. Henrichsens Borgerpigeskole. Nørregade Nr. 26..	8	23	7	*	5	8	8	2	*	*	14	11	2
2. Frk. Kurthals's Opsynsskole. Løngangsstræde Nr. 16 B	>	>	>	*	>	>	>	>	*	*	>	>	>
3. Frk. Wests Borgerpigeskole. Kattesund Nr. 12	10	26	4	>	6	6	10	2	*	*	14	12	2

Under Garnisons Sogns

1. Frk. Valeurs højere Pigeskole. St. Annæ Plads Nr. 22	10	32	6	6	9	13	10	6	2	2	16	13	4
---	----	----	---	---	---	----	----	---	---	---	----	----	---

Under Helligaands Sogns

1. Frk. Dodts højere Pigeskole. Vimmelskafte Nr. 38....	12	22	12	16	16	12	10	12	4	8	14	12	4
2. Frk. K. Jørgensens højere Pigeskole. Frederiksholms Kanal Nr. 1.....	10	24	6	10	3½	10	9	6	>	>	16	7	3

Under Holmens Sogns

1. Frk. Lambrechts Pigeskole (Frk. Anna V. Jensen) Havnegade Nr. 3 B	14	35	12	6	10	12	10	6	3	>	22	15	6
--	----	----	----	---	----	----	----	---	---	---	----	----	---

Skolekommission.

disses Timetal.					Lærernes Antal.		Børnenes Antal.		Eldste og yngste Barns Alder.	Klasser.	Værelser.	Skoletid.	Maanedlig Betaling.	
Anskuelser.	Sang.	Gymnastik.	Haandarbejde.	I alt.	Lærere.	Lærerinder.	Dreng.	Piger.						I alt.
1	1	2	27	119	2	10	>	63	63	14½-6½	5	5	9-2.	3-7 Kr.
>	>	>	>	>	>	1	5	9	14	7-4	1	1	10-2.	1 Kr. 35 Ø.
2	2	2	38	136	5	7	>	96	96	15-6	5	5	9-1 ell. 2.	2¼-4¼ Kr.
								5	168	173				

Skolekommission.

2	6½	12	24½	174	2	14	>	63	63	15½-6	6	6	9-2.	5-13 Kr.
								>	63	63				

Skolekommission.

4	1	4	20	180	3	7	>	60	60	16-5	6	6	9-2 ell. 3.	5-12 Kr.
3	1	1½	17	133	3	13	>	73	73	15-6½	5	6	9-1 ell. 2.	10-16 Kr.
								>	133	133				

Skolekommission.

3	2	5	42½	203½	4	11	>	123	123	15-7	7	7	9-2 ell. 2½.	3½-8 Kr.
								>	123	123				

Under St. Jakobs

Skolens Navn og Beliggenhed.	Undervisningsfagene og												
	Religion.	Dansk.	Tysk.	Fransk.	Engelsk.	Historie.	Geografi.	Naturhistorie.	Naturlære.	Matematik.	Regning.	Skrivning.	Tegning.
1. Rosenvængets Privatskole. (Frk. Jeppesen-Borgbjerg.) Rosenvængets Allé Nr. 18.....	15	31	6	17	11	14	12	7	2	1	23	11	7
2. Cand. theol. Einar Friderichsens Skole. Kalkbrænderivej Nr. 52.....	17	45	14	16	23	24	17	11	3	9	31	14	5
3. Forberedelsesskole for Drengene. (Cand. theol. H. F. Feilberg.) Rosenvængets Hovedvej Nr. 18.....	10	36	9	3	11	10	6	2	2	28	18	6	6
4. Frk. Lunds Borgerpigeskole. Willemoesgade Nr. 19...	18	43	10	2	13	16	16	6	2	31	19	6	6

Under Østervold

1. Krebs's Forberedelsesskole for Drengene. (Cand. theol. J. Krohn.) Stockholmsgade Nr. 5.....	16	51	12	2	14	12	12	2	2	37	24	8	8
2. Frk. J. Sørensens Pigeskole. Østerbrogade Nr. 7 B...	12	29	11	11	12	17	12	6	1	3	15	9	6

Under St. Johannes og St. Stefans

1. Henriksens og Hustrus Borgerskole for Drengene. (Sem. Rosendal.) Baldersgade Nr. 10.....	9	15	2	2	5	5	6	2	3	12	15	4	4
2. Jessens og Borums Døtreskole. Vesselsgade Nr. 24 ..	16	38	15	8	12	14	16	8	3	4	22	12	14
3. Den Bressendorff-Femmerske Seminariskole. Nørrebrogade Nr. 27.....	20	85	10	2	6	5	12	9	4	3	36	20	6

Under St. Andreas

1. Frk. Kalisch's højere Pigeskole. Ole Suhrs Gade Nr. 14	6	14	8	8	12	9	8	8	3	6	18	10	8
2. Frk. Kierulffs Borgerpigeskole. Rømersgade Nr. 23...	4	9	4	2	6	4	2	2	2	7	4	4	4
3. A. Nielsens Drengeskole. Ole Suhrs Gade Nr. 18.....	8	14	2	2	5	4	2	1	2	10	3	2	2
4. N. Zahles Seminariskole. Linnésgade Nr. 8.....	26	79	13	2	23	22	24	20	4	4	43	18	11
5. L. Lørches og M. Grundtvigs Privatskole. Frederiksborggade Nr. 50.....	8	22	4	8	10	8	6	6	2	14	7	4	4

Sogns Skolekommission.

Anskuelser- pølser.	disse Timetal.				Lærernes Antal.		Børnenes Antal.			Eldste og yngste Barns Alder.	Klasser.	Værel- ser.	Skoletid.	Maanedlig Betaling.
	Sang.	Gymnastik.	Haandarbejde.	I alt.	Lærere.	Lærerinder.	Drengene.	Piger.	I alt.					
2½	6	23	23 Sløjd 8	225½	1	18	1	70	71	16-6	8	10	9-2.	8-16 Kr.
4	6	31	22	300	3	20	2	78	78	16½-6½	10	10	9-2.	8-20 Kr.
2	6	14	2	161	2	8	100	2	102	13-6	6	7	9-2.	8-14 Kr.
1	3	14	58	254	2	11	2	173	173	14½-6½	9	9	9-2.	3-7 Kr.
							101	323	424					

Sogns Skolekommission.

2	4	21	2	211 Skole- kek. 5	18	2	183	2	183	12-5½	8	11	9-1, 2 ell. 3.	10-14 Kr.
3	1	6	22	176	4	11	2	56	56	15-6	8	6	9-2½.	6-13 Kr.
							183	56	239					

Sogns Skolekommission.

3	6	2	87	4	2	42	2	42	14-6	3	3	9-1 ell. 2	2½-4 Kr.	
4	3	13	34	226 Sløjd 5	5	14	2	141	141	15½-6½	9	9	9-2.	4-10 Kr.
13	9	14	39	306	2	14	2	220	220	14½-6½	11	12	9-1, 1½ ell. 2.	2½-6 Kr.
							42	361	403					

Sogns Skolekommission.

2	1	3	12	136	6	4	2	16	16	19-7	5	4	8-1 ell. 9-2 ell. 3.	8-16-20 Kr.
2	2	2	6	50	2	2	2	14	14	13-7	3	3	9-1 ell. 2.	2-6 Kr.
2	2	2	53	4	1	25	2	25	14-8	2	2	9-2.	16 Kr.	
6	15	34	45	389	2	31	2	289	289	17-6	13	13	9-1, 2 ell. 3.	4-10 Kr.
2	4	17	18	138	2	8	2	25	25	14-7	4	4	9-12½ ell. 1½.	12-20 Kr.
							25	344	369					

Under St. Matthæi Sogns

Skolens Navn og Beliggenhed.	Undervisningsfagene og												
	Religion.	Dansk.	Tysk.	Fransk.	Engelsk.	Historie.	Geografi.	Naturhistorie.	Naturalære.	Matematik.	Regning.	Skrivning.	Tegning.
1. Frk. Clausens Opsynsskole. Dannebrogsgade Nr. 22 ..	4	5	>	>	>	2	2	1	>	>	2	2	>
2. Frk. Friis's Borgerpigeskole. Vesterbrogade Nr. 15 .	10	28	8	>	6	8	10	4	>	>	14	14	6
3. Frk. Lindewalds Borgerpigeskole. Vesterbrogade Nr. 60	10	30	8	3	8	12	8	4	1	>	14	10	3

Under Kristkirkens

1. Frk. Jacobsens Borgerpigeskole. (Frk. Rosa Thorsøe). Vesterbrogade Nr. 146 B.....	14	40	10	>	8	12	12	4	1	>	24	26	2
---	----	----	----	---	---	----	----	---	---	---	----	----	---

Under St. Pouls Sogns

1. Fru Bornemanns Opsynsskole. Ny Kronprinsessegade Nr. 25.....	>	>	>	>	>	>	>	>	>	>	>	>	>
2. Frk. N. Carlsens Borgerpigeskole. Dronn. Tværgade Nr. 33.....	19	28	8	2	6	12	11	6	2	>	17	18	8
3. Borger- og Realskolen. (Cand. theol. Ole Larsen). Store Kongensgade Nr. 67 .	20	55	15	2	18	16	16	14	7	12	47	30	3
4. A. Schmidts Borgerkole for Drengene. Store Kongens- gade Nr. 31	14	36	14	>	16	14	14	12	6	10	32	16	10
5. Frk. Thymes Opsynsskole. Gernersegade Nr. 43.....	6	5	>	>	>	2	2	2	>	>	4	4	>
6. Døtreskolen. St. Kongensgade Nr. 31.....	6	18	2	>	6	6	6	6	>	>	15	11	2

Skolekommission.

Anskuelser- øvelser.	Sang.	Gymnastik.	Haandarbejde.	disses Timetal.		Lærernes Antal.		Børnenes Antal.		Ældste og yngste Barns Alder.	Klasser.	Værel- ser.	Skoletid.	Maanedlig Betaling.	
				I alt.	I alt.	Lærere.	Lærerinder.	Dreng.	Piger.						I alt.
>	1	>	4	23	>	2	5	3	8	11-7	2	2	9-1.	2 Kr.	
2	1	3	30	144	2	9	>	94	94	14-7	7	5	9-2.	3-7 Kr.	
9	2	6	16	144	2	9	4	58	62	15-4	9	6	9-1 ell. 2.	4-8 Kr.	
				9	155	164									

Skolekommission.

1	3	2	47	206	4	8	>	152	152	15-5	7	8	9-2.	2½-6½ Kr.
				>	152	152								

Skolekommission.

>	>	>	>	18	>	2	9	13	22	8-5	2	2	10-1.	1½ Kr.	
1	2	6	35	180	2	13	>	72	72	15-6	6	7	9-2 ell. 3.	3½-8½ Kr.	
2	10	20	>	287	11	7	276	>	276	15-5	10	10	9-1, 2 ell. 3.	2½-5 Kr., 4. Realkl. 8 Kr.	
2	2	6	>	204	7	5	120	>	120	15-5	8	8	9-3.	3½-8 Kr.	
>	>	>	4	29	>	1	>	7	7	13-7	1	1	9-2.	2 Kr.	
2	2	2	11	95	>	5	>	27	27	14-6	3	4	9-3.	2-5 Kr.	
				405	119	524									

Under Sundby Sogns

Skolens Navn og Beliggenhed.	Undervisningsfagene og												
	Religion.	Dansk.	Tysk.	Fransk.	Engelsk.	Historie.	Geografi.	Naturhistorie.	Naturlære.	Matematik.	Regning.	Skrivning.	Tegning.
1. Sundby Realskole. (Cand. phil. Knud Klauman). Frankrigsgade Nr. 10.	12	60	30	>	18	24	18	11	6	16	42	24	2
2. Frk. E. Jacobsens Skole. Frankrigsgade Nr. 5.	10	20	1	>	4	7	7	3	>	>	17	10	9
3. Frk. A. Rasmussens Skole. Dyvekes Allé Nr. 3.	12	21	2	>	2	6	6	1	>	>	11	14	.
4. St. Annæ Skole. (Pastor Josef Resch). Hans Bogbinders Allé
5. Fru Lundstrøms Opsynsskole. Islandsgade Nr. 20. .	2	6	.	.	.	2	2	.	.	.	4	4	.

Under Nathanael Sogns

1. Fru Amalie Berthelsens Skole. Hallandsgade Nr. 11..	16	38	8	>	9	20	13	1	.	.	22	20	.
2. Frk. C. Stillings Skole. Woltersgade Nr. 3.	2	6	>	.	2	4	2	2	.	.	5	3	2

Under Valby Sogns

1. Valby private Skole. (Fru Anne Petersen).....	9	25	5	.	9	9	8	5	2	3	20	8	3
---	---	----	---	---	---	---	---	---	---	---	----	---	---

Skolekommission.

disses Timetal.					Lærernes Antal.		Børnenes Antal.			Ældste og yngste Børns Alder.	Klasser.	Værelser.	Skoletid.	Maanedlig Betaling.
Anskuelser-øvelser.	Sang.	Gymnastik.	Haandarbejde.	I alt.	Lærere.	Lærereinder.	Drenge.	Piger.	I alt.					
.	2	7	12	267	12	9	200	15	215	16-6	8	9	9-1, 2 ell. 3	3-10 Kr.
.	2	2	33	125	5	6	23	69	92	14-6	5	4	9-2	2-3½ Kr.
.	2	.	22	93	2	3	16	38	54	14-6	4	3	9-2	2-4 Kr.
.
.	.	.	4	24	.	1	6	19	25	9-5	1	1	9-1	1½ Kr.
							245	141	386					

Skolekommission.

.	3	7	60	217	2	7	.	111	111	14-6	7	7	9-2	2½-3½ Kr.
2	1	.	4	35	.	2	5	7	12	13-7	1	2	9-2	2½-4 Kr.
							5	118	123					

Skolekommission.

2	4	10	25	147	1	8	8	64	72	14-6	5	6	9-2 ell. 3	2½-5 Kr.
							8	64	72					

I Henhold til de skematiske Meddelelser, der er uddragne af de fra Skolerne indsendte aarlige Beretninger, var det samlede Antal Elever ved Udgangen af 1903 følgende:

I 12 offentlige Betalingskoler	13,925	Børn.	
I 24 — Friskoler	30,127	—	
I den komm. Betalings- og Belønningsskole	330	—	
I Skolen paa St. Johannes Stiftelse.....	43	—	
			44,425 Børn.
I 8 Skoler, som ganske bestaar ved egne Midler	662	Børn.	
I 12 — , som for en Del bestaar ved egne Midler	975	—	
I 40 private Skoler, som bestaar ved Elevernes Skolebidrag:			
1 under Vor Frelzers Sogns Skolekommission	56	—	
3 — Vor Frue — —	173	—	
1 — Garnisons — —	63	—	
2 — Helligaands — —	133	—	
1 — Holmens — —	123	—	
4 — St. Jakobs — —	424	—	
2 — Østervold — —	239	—	
3 — St. Johannes og St. Stefans Sogns Skolekommission	403	—	
5 — St. Andreas Sogns Skolekommission.....	369	—	
3 — St. Matthæi — —	164	—	
1 — Kristkirkens — —	152	—	
6 — St. Pauls — —	524	—	
4 — Sundby — —	386	—	
2 — Nathanael — —	123	—	
1 — Valby — —	72	—	
			5,041 —
			I alt... 49,466 Børn.

Samtlige Børn, som er opførte paa de i Maj Maaned (1904) udsendte Skemata over skolepligtige Børn, er angivne at høre til følgende Religionsamfund:

Lutheranere.....	56,440
Reformerte.....	81
Anglikanere	3
Katolske, romersk	410
— græsk	3
Baptister	64
Katolsk-apostolske.....	71
Kristi Menighed	14
Metodister	57
Adventister	10
Forskellige kristne Sekter	55
Jøder.....	302
Mormoner.....	8
Uden positiv Trosbekendelse	73

Tilsammen... 57,591

Om Skolevæsenets Bestyrelse.

Skoledirektionen:

Overpræsident V. Oldenburg, Formand.
Borgemester, Etatsraad Th. Dybdal.
Kgl. Konfessionarius, Stiftsprovst J. P. M. Paulli.
Professor Sophus Bauditz, Skoledirektør.

Vice-Skoledirektører:

H. K. V. Rolsted og Dr. phil. Niels Bang.

Skolekommissionerne for Kommunens offentlige Skoler (1ste Maj 1904):

Skolekommissionen for Betalingsskolen i Sølvgade: Sognepræst til Garnisons Kirke Chr. Sørensen, Borgemester J. Jensen og Dr. phil., Professor J. Paludan. Inspektør: Cand. theol. A. Hoffmann.

Skolekommissionen for Betalingsskolen i Vestervoldgade: Sognepræst til Helligaands Kirke A. Schack, Læge S. Wandall og Assistenshusforvalter A. E. V. Schönberg. Inspektør: Cand. theol. V. F. Hassager.

Skolekommissionen for Betalingsskolen i Nørre Allé: Sognepræst til St. Johannes Kirke A. Rindom, Borgerrepræsentant, Skomager R. P. Daugstrup og Apoteksbestyrer H. J. Møller. Inspektør: Seminarist F. F. Kleinschmidt.

Skolekommissionen for Betalingsskolen i Prinsessegade: Sognepræst til Frederiks Kirke P. M. Larsen, Tømmermester H. L. Thomsen og Etatsraad, Grosserer J. P. T. Bryde. Inspektør: Seminarist Ingvor A. N. Bondesen.

Skolekommissionen for Betalingsskolen i Nansensgade: 1ste residerende Kapellan ved Vor Frue Kirke D. C. Prior, Cand. phil. F. J. Borghjerg og Justitsraad, Direktør G. H. Ulrich. Inspektør: Cand. theol. J. P. V. Petersen.

Skolekommissionen for Betalingsskolen paa Gasværksvejen: Sognepræst til St. Matthæus Kirke, Provst T. Levinsen, Borgerrepræsentant, Detailhandler J. G. Schjær og Boghandler Aug. Bang. Inspektør: Seminarist H. P. Bruun.

Skolekommissionen for Betalingsskolen i Østerfarimagsgade: Residerende Kapellan ved St. Pauls Kirke G. Rannow, Borgerrepræsentant, Snedkermester Chr. Christiansen og Pastor emer. N. H. G. Nielsen. Inspektør: Seminarist Nikl. Nissen.

Skolekommissionen for Betalingsskolen i Charlottegade: Sognepræst til St. Stefans Kirke J. P. Dall, Slotsgartner C. F. Paludan og Direktør P. M. Waidtløw. Inspektør: Seminarist J. C. Olsen.

Skolekommissionen for Betalingsskolen i Matthæusgade: Residerende Kapellan ved St. Matthæus Kirke J. C. O. Christensen, Forretningsfører H. P. Petersen og Læge M. P. Buhl. Inspektør: Seminarist A. P. J. Rudbeck.

Skolekommissionen for Betalingsskolen ved Vibenshus: Sognepræst til St. Jakobs Kirke, Provst K. Rasmussen, Grosserer S. M. Plum og Professor, Overlæge C. A. Feilberg. Inspektør: Cand. theol. V. J. Anker Hansen.

Skolekommissionen for Friskolen i Hindegade: — — —,
Professor L. L. Hommel og Dr. med. J. Carlsen. Inspektør: Seminarist L. O. T. Wiggers.

Skolekommissionen for Friskolen i Larslejstræde: 2den residerende Kapellan ved Vor Frue Kirke H. Hoffmeyer, Overretssagfører A. Hvass og Etatsraad V. Lindberg. Inspektør: Cand. theol. C. H. Stamm.

Skolekommissionen for Friskolen i Suhmsgade: Sognepræst til Trinitatis Kirke P. N. Petersen, Mejeriejer I. Nielsen og Skriftstøber G. Fries. Inspektør: Cand. philol. P. G. Bohr.

Skolekommissionen for Friskolen i Baadsmundsstræde: Sognepræst til Frederiks Kirke P. M. Larsen, Raadmand G. Philipsen og Læge P. A. Lange. Inspektør: Cand. phil. J. C. With.

Skolekommissionen for Friskolen i Dronningensgade: Sognepræst til Kristianskirken E. V. S. Bruun, Frk. Emma Barfred-Pedersen og Kommunalæge Erik Larsen. Inspektør: Frk. Henriette S. D. Petersen.

Skolekommissionen for Friskolen i Ny Vestergade: Sognepræst til St. Matthæus Kirke, Provst T. Levinsen, Overretssagfører, Snedkermester K. Rostrup og Snedkermester J. P. Mørck. Inspektør: Cand. theol. C. L. Fog.

Skolekommissionen for Friskolen i Oehlenschlägersgade: 2den residerende Kapellan samt Førstepræst i St. Matthæi Sogns 2det Sognedistrikt T. J. Petersen, Raadmand K. M. Klausen og Vinhandler Carl P. Dreyer. Inspektør: Seminarist N. P. B. Madsen.

Skolekommissionen for Friskolen i Istedgade: Residerende Kapellan ved Kristkirken P. C. G. la Cour Siegumfeldt, Borgerrepræsentant, Fabrikdirektør Harald Bing og Apoteker V. L. Seehusen. Inspektør: Cand. philol. J. S. A. Bagger.

Skolekommissionen for Betalingsskolen paa Kapelvejen: Sognepræst til Hellig Kors Kirke J. N. S. Iversen, Overretssagfører Fr. Hartmann og Professor, Læge O. E. le Sage de Fontenay. Inspektør: Seminarist R. C. Lassen.

Skolekommissionen for Friskolen paa Jagtvejen: Residerende Kapellan og Førstepræst i Hellig Kors Sogns 2det Sognedistrikt V. C. Kold, Grosserer, Fabrikant G. Budde-Lund og Toldinspektør J. L. Moltzen. Inspektør: Løjtnant, Seminarist C. A. Nielsen.

Skolekommissionen for Betalingsskolen i Husumgade: Residerende Kapellan og Førstepræst i St. Stefans Sogns 2det Sognedistrikt F. V. A. Frandsen, Slagtermester W. F. Juul og Maskinfabrikant C. F. Danstrup. Inspektør: Løjtnant, Seminarist P. Lauridsen.

Skolekommissionen for Friskolen i Raadmandsgade: Residerende Kapellan og Førstepræst i St. Stefans Sogns 2det Sognedistrikt F. V. A. Frandsen, Fabrikant Axel Meyer og Fabrikant John Petersen. Inspektør: Løjtnant, Seminarist N. C. D. Geleff.

Skolekommissionen for Friskolen i Sjællandsgade: Sognepræst til St. Andreas Kirke M. C. F. J. Steen, Etatsraad, fhv. Godsejer E. Holm og Grosserer C. A. T. Herbst. Inspektør: Løjtnant, Seminarist M. B. C. Kjær.

Skolekommissionen for Friskolen i St. Hans Gade: Sognepræst til St. Johannes Kirke A. Rindom, Raadmand P. Knudsen og fhv. Proprietær Alfred Lendorf. Inspektør: Cand. theol. M. J. F. Ellermann.

Skolekommissionen for Friskolen i Ryesgade: Sognepræst til Nazareth Kirke C. J. Holt, Etatsraad, Ingeniør H. Hammerich og Grosserer, Fabrikant Peter Petersen. Inspektør: Seminarist P. F. Sørensen.

Skolekommissionen for Friskolen i Randersgade: Residerende Kapellan ved Garnisons Kirke J. Hviid-Nielsen, Borgerrepræsentant, Fabrikdirektør C. V. Slomann og Boghandler Edv. Baastrup. Inspektør: Løjtnant, Seminarist F. Leth-Hansen.

Skolekommissionen for Friskolen ved Enghavevej: Sognepræst til Kristkirken, Provst J. A. Heiberg, Borgerrepræsentant, Cand. phil. H. Trier og Murermester J. Kayser. Inspektør: Seminarist J. Rasmussen.

Skolekommissionen for Friskolen ved Hellig Kors Kirke: Sognepræst til Hellig Kors Kirke J. N. S. Ifversen, Bagermester J. J. V. Gætje og Vinhandler P. C. Jørgensen. Inspektør: Seminarist A. M. Nissen.

Skolekommissionen for Friskolen ved Østre Gasværk: Sognepræst til Sions Kirke V. Obel, Raadmand H. Hage og Læge J. M. Paulin. Inspektør: Seminarist V. J. Boye Jensen.

Skolekommissionen for Friskolen i Haderslevgade: Residerende Kapellan ved St. Matthæus Kirke J. C. O. Christensen, fhv. Forstanderinde, Frk. Anna Hjort og Skolebestyrer N. S. Sødring. Inspektør: Seminarist, Cand. mag. R. M. E. Thye.

Skolekommissionen for den kommunale Belønnings- og Betalingsskole: Sognepræst til St. Matthæus Kirke, Provst T. Levinsen, Veksellerer A. F. Lamm og Overretssagfører H. F. Helweg-Larsen. Inspektør: Cand. theol. P. Kistrup.

Skolekommissionen for Kommuneskolen i Valby: Sognepræst til Jesuskirken i Valby, Lic. theol. H. B. Ussing, Borgerrepræsentant, Læge I. V. Duurloo og Gaardejer L. Beck. Inspektør: Seminarist P. R. Würst.

Skolekommissionen for Kommuneskolen ved Frederikssundsvej: — — — —
 — — — —, Brygger A. Hansen og Terrakottafabrikant Bertel Ipsen. Inspektør: Seminarist
 C. L. Christensen.

Skolekommissionen for Kommuneskolen i Brønshøj: — — — —,
 Snedker A. P. Berg og Terrakottafabrikant Bertel Ipsen. Inspektør: Seminarist J. E. Larsen.

Skolekommissionen for Kommuneskolen ved Øresundsvej: Sognepræst til Nathanaels Kirke J.
 Nordentoft, — — — — og Tømmerhandler J. N. Drejer. Inspektør: Seminarist J.
 P. J. Pleth.

Skolekommissionen for Kommuneskolen i Frankrigsgade: Sognepræst til Sundby paa Amager G.
 A. Schneekloth, Inkassator Vald. Jensen og Birkefuldmægtig H. A. Busch. Inspektør: Frk. Mathea
 Haunstrup.

Skolekommissionen for Kommuneskolen i Hans Tavsens Gade: Residerende Kapellan og Første-
 præst i Hellig Kors Sogns 2det Sognedistrikt V. C. Kold, Borgerrepræsentant, Viktualiehandler Johan
 Nielsen og Snedkermester J. C. Groule. Inspektør: Seminarist J. Kastrup.

Bestyrelserne for Skoler, som ganske bestaar ved egne Midler uden Betaling af Eleverne
 (Januar 1904):

De forenede Kirkeskoler: Et Kuratel, bestaaende af Slotspræst C. J. Linnemann som For-
 mand, Overlærer J. Kaper og Justitsraad, Kontorchef under Københavns Magistrat L. Engel som regn-
 skabsførende Medlem. Inspektør: Dr. phil. H. Rasmussen.

Opfostringshuset: Borgemesteren for Magistratens 1ste Afdeling. Forstander: Professor
 O. Jensen.

Den kongelige Belønningsskole: Oberstløjtnant, Intendant ved Civillisten C. H. Rørdam
 og Slotspræst C. J. Linnemann. Bestyrerinde: Frk. M. S. Sørensen.

Dronningensgades Friskole: Pastor P. M. Larsen, Fabrikant Jacobsen og Direktør Nimb.
 Bestyrerinde: Frk. A. Spur.

Den mosaiske Drengeskole: Grosserer Siegf. Goldschmidt, Overretsprokurator M. A. Meyer.
 Grosserer S. Hirsch, Veksellerer Vollmond og Grosserer Fr. Salomon. Bestyrer: Cand. philol. Hartvig Cohn.

Den mosaiske Pigeskole (Karolineskolen): Grosserer Siegf. Goldschmidt, Overretssagfører
 Otto Bing og Grosserer F. E. Salomon. Bestyrerinde: Frk. Birgitte Hertz.

Det forenede Velgørenhedsselskabs Skole: Oberstløjtnant J. P. Dahl, Etatsraad A.
 Knudsen, Pastor D. C. Prior, Hofboghandler W. Prior, Professor Fr. Dahl, Kommunelærer Kj. Alstrup og
 Cand. polit. C. Heering. Bestyrer: Hr. M. Lund.

Det kvindelige velgørende Selskabs Tjenestepigeskole: Tolv Direktricer under Fru
 Kammerherreinde F. Billes Forsæde. Bestyrerinde: Frk. S. Jensen.

Det søsterlige Velgørenhedsselskabs Skole: Pastor H. Hoffmeyer, Departementschef Wulff og ti Direktricer. Bestyrerinde: Frk. Marie Smith.

Bestyrelserne for Skoler, som for en Del bestaar ved egne Midler eller understøttes af Selskaber (Januar 1904):

Døtreskolen paa Kristianshavn: Pastor P. M. Larsen, Isenkræmmer Holstebro, Cand. theol. S. Nyholm, Grosserer W. Holm, Apoteker Juulman og Kontorchef A. Ortved. Bestyrerinde: Frk. Camilla Lemming.

De katolske Skoler: Pastor I. Braun, Pastor A. Johansen, Fabrikant H. Hoffmann, Grosserer Albert Hitzinger og Murermester A. W. Günther.

St. Petri Menigheds Skoler: Pastor Kriel, Grosserer A. Stelling, Pastor Mayer, Fabrikant W. St. Lorenzen og Pastor W. Klenow. Bestyrer for Pigeskolen: Pastor R. Mayer, for Drengeskolen og for Drengerealskolen: Inspektør E. Spindler.

Tysk-reformert Menigheds Skole: Skolekommissionen bestaar af det tysk-reformerte Presbyterium med Pastor L. W. Voeltzel som Formand. Bestyrer: Kateket W. Baur.

Skolekommissionerne for private Skoler, som bestaar alene ved Elevernes Skolebidrag (Januar 1904):

Vor Frelseres Sogn: De ordinerede Kateketer Berkow og Poulsen.

Vor Frue Sogn: 1ste residerende Kapellan D. C. Prior, Pastor H. Hoffmeyer, 1ste ordinerede Kateket J. Schepele og 2den ordinerede Kateket Gustav Krohn.

Garnisons Sogn: Sognepræst S. Chr. Sørensen, residerende Kapellan J. Hviid-Nielsen og ordineret Kateket Eilskov Holm.

Helligaands Sogn: Sognepræst A. Schack, Boghandler G. E. C. Gad og Isenkræmmer J. C. Farrer.

Holmens Sogn: Provst Fønger, Pastor A. F. Basse, 2den residerende Kapellan C. F. A. Welding og de ordinerede Kateketer J. O. Geismar og P. Severinsen.

St. Jakobs Sogn: Provst Kr. Rasmussen, residerende Kapellan H. P. Møllerup og Pastor Johs. Petersen.

St. Johannes Sogn: Sognepræst til St. Johannes Kirke A. F. L. Rindom, Pastor Gottschalek Hansen og Kommune læge, Professor A. N. T. Hertel.

St. Andreas Sogn: Sognepræst M. C. F. J. Steen, residerende Kapellan T. Høyer, Professor, Dr. med. H. A. Nielsen og Forstander for det kgl. Vajsenhus C. Gandrup.

St. Matthæi Sogn: Provst T. L. Levinsen, 1ste residerende Kapellan J. Christensen, ordineret Kateket Kryger, praktiserende Læge C. Mundt, Pastor Th. J. Petersen, Pastor N. C. Hansen, Pastor E. With og Pastor A. Fibiger.

Kristkirkens Sogn: Provst J. A. Heiberg.

St. Pouls Sogn: Sognepræst H. H. H. Lützhøft, residerende Kapellan G. Rannow og ordineret Kateket Otto J. Steincke.

Trinitatis Sogn: Sognepræst P. N. Petersen, residerende Kapellan P. C. S. Gad og Kateket Tage Møller.

Østervold Sogn: Sognepræst Axel Bostrøm og residerende Kapellan Niels Jørgen Mogensen.

Sundby Sogn: Sognepræst G. A. Schneekloth, Kancelliraad Busch og Postmester Lund.

Nathanael Sogn: Sognepræst Joh. Nordentoft, Fru Henriette Brønnum og Manufakturhandler C. C. Nielsen.

II. Eleverne.

A. Elevernes Fordeling i Skoler og Klasser.

Det samlede Elevantal i Kommuneskolerne ved Aarets Slutning var 44,052, hvoraf 22,471 Drengene og 21,581 Piger. Af den nedenfor anførte Tabel vil man kunne erfare Elevernes Fordeling paa Skolerne, Klassekvotienten og det ugentlige Timetal i de enkelte Skoler.

Skolens Navn.	Drengeskolen.		Pigeskolen.		I alt.		Klassekvotient.	Ugentligt Timetal.
	Klasser.	Elever.	Klasser.	Elever.	Klasser.	Elever.		
Sølvgades Betalingssskole	25 $\frac{1}{2}$	704	23 $\frac{1}{2}$	693	49	1397	28 $\frac{15}{16}$	1436
Vestervoldgades	22 $\frac{1}{2}$	638	21 $\frac{1}{2}$	526	44	1164	26 $\frac{15}{16}$	1294
Nørre Allés	18 $\frac{1}{2}$	515	19 $\frac{1}{2}$	520	38	1035	27 $\frac{11}{16}$	1110
Prinsessegades	17	486	13	373	30	859	28 $\frac{11}{16}$	880
Nansensgades	22	589	18	505	40	1094	27 $\frac{1}{4}$	1163
Gasværksvejens	24	600	22	545	46	1145	24 $\frac{19}{16}$	1352
Østerfarimagsgades	20	658	20	608	40	1266	31 $\frac{7}{16}$	1176
Charlottegades	16	471	16	445	32	916	28 $\frac{11}{16}$	932
Matthæusgades	30	920	32	937	62	1857	30 $\frac{10}{16}$	1816
Vibenshus	21	644	23	657	44	1301	29 $\frac{11}{16}$	1296
Kapelvejens	15	418	14	372	29	790	27 $\frac{12}{16}$	846
Husungades	19 $\frac{1}{2}$	551	20 $\frac{1}{2}$	550	40	1101	27 $\frac{15}{16}$	1176
Hindegades Friskole	22 $\frac{1}{2}$	644	23 $\frac{1}{2}$	671	46	1315	28 $\frac{11}{16}$	1310
Larslejrstrædes	21	654	21	583	42	1237	29 $\frac{15}{16}$	1201
Suhmsgades	22 $\frac{1}{2}$	654	19 $\frac{1}{2}$	546	42	1200	28 $\frac{11}{16}$	1196
Baadsmændsstrædes	35	968	>	>	35	968	27 $\frac{7}{16}$	987
Dronningensgades	>	>	34	978	34	978	28 $\frac{13}{16}$	964
Ny Vestergades	18 $\frac{1}{2}$	534	21 $\frac{1}{2}$	599	40	1133	28 $\frac{11}{16}$	1144
Oehlenschlägersgades	19	550	19	554	38	1104	29 $\frac{1}{16}$	1084
Istedgades	22	597	19	526	41	1123	27 $\frac{13}{16}$	1166
Enghavevejens	22	670	24	695	46	1365	29 $\frac{7}{16}$	1348
Haderslevgades	21	606	21	583	42	1189	28 $\frac{13}{16}$	1190
Hellig Kors Kirkes	26	819	27	783	53	1602	30 $\frac{2}{16}$	1507
Hans Tavsens Gades	23	603	20	547	43	1150	26 $\frac{17}{16}$	1208
Jagtvejens	18	533	19	522	37	1055	28 $\frac{15}{16}$	1051
Raadmandsgades	24	687	22	698	46	1385	30 $\frac{1}{16}$	1305
Sjællandsgades	20	575	20	566	40	1141	28 $\frac{15}{16}$	1136
St. Hans Gades	26	682	24	673	50	1355	27 $\frac{1}{16}$	1421
Ryesgades	35	1012	35	992	70	2004	28 $\frac{6}{16}$	1997
Randersgades	20	605	18	584	38	1189	31 $\frac{13}{16}$	1088
Østre Gasværks	24 $\frac{1}{2}$	748	25 $\frac{1}{2}$	751	50	1499	30 $\frac{10}{16}$	1423
I alt $\frac{31}{12}$ 1903	671	19335	656	18582	1327	37917	28 $\frac{16}{16}$	33208
I alt $\frac{31}{12}$ 1902	674 $\frac{1}{2}$	19114	662 $\frac{1}{2}$	18548	1337	37662	28 $\frac{2}{16}$	33489
Tilvækst 1902—1903	÷ 3 $\frac{1}{2}$	221	÷ 6 $\frac{1}{2}$	34	÷ 10	255		281
Valby Friskole	22 $\frac{1}{2}$	682	20 $\frac{1}{2}$	618	43	1300	30 $\frac{12}{16}$	1213
Frederikssundsvejens	19	532	17	489	36	1021	28 $\frac{13}{16}$	1006
Brønshøj	10 $\frac{1}{2}$	295	11 $\frac{1}{2}$	268	22	563	25 $\frac{16}{16}$	605
Øresundsvejens	53	1627	>	>	53	1627	30 $\frac{7}{16}$	1494
Frankrigsgades	>	>	50	1624	50	1624	32 $\frac{5}{16}$	1415
Betalingskolerne tilsammen	251	7194	243	6731	494	13925		14482
Friskolerne tilsammen	525	15277	512	14850	1037	30127		29459
Samtlige Skoler tilsammen	776	22471	755	21581	1531	44052	28 $\frac{7}{16}$	43941

Af den ovenfor meddelte Oversigt fremgaar ogsaa, hvorledes Eleverne og Timetallet fordeler sig mellem Betalings- og Friskolerne.

Tilvækstens Fordeling mellem Betalings- og Friskoler for Aaret 1903 har været:

	Drengeskolen.		Pigeskolen.		I alt.	
	Klasser.	Elever.	Klasser.	Elever.	Klasser.	Elever.
Betalingskoler.....	15 $\frac{1}{2}$	493	13 $\frac{1}{2}$	454	29	947
Friskoler.....	86	2864	79	2579	165	5443
	101 $\frac{1}{2}$	3357	92 $\frac{1}{2}$	3033	194	6390

Den ifølge ovenstaaende Skema foregaaede store Stigning af Klasseantallet (29) i Betalingskolerne skyldes væsentligst Oprettelsen af 2 ny Betalingskoler (Kapelvejens og Husumgades); en stor Del af disse tvende Skolers Elever, der under almindelige Omstændigheder ikke vilde have søgt Betalingskole, har nemlig foretrukket at blive i den tilvante Skole ved dens Omdannelse til Betalingskole fremfor at blive overflyttede til en anden Skole; desuden har man af pædagogiske Grunde anset det for rigtigst at lade Eleverne i de øverste Klasser i de ommeldte tvende Skoler forblive i disse fremfor at sende dem til andre Skoler.

Den store Stigning af Klasseantallet (165) i Friskolerne skyldes udelukkende de nu tilkomne 5 Friskoler i de indlemmede Distrikter, idet Klasseantallet i disse Skoler er 204, medens Klasseantallet i de øvrige Friskoler er 29 mindre end forrige Aar.

Hvorledes Elevantallet fordeler sig paa Klasserne, fremgaar af efterstaaende Tabeller, der tillige giver en Sammenligning med det foregaaende Aar:

Alle Skoler undtagen Skolerne i de indlemmede Distrikter.	Antal af Klasser og Elever.						I Procent af det samlede Børnetal.		Føregølsen 1902—1903.	
	1902.			1903.			1902.	1903.	Klasser.	Elever.
	Klasser.	Elever.	Klassekvotient.	Klasser.	Elever.	Klassekvotient.				
6te Klasse.....	217	7021	32,4	232	7602	32,8	18,6	20,0	15	581
5te —	195	5672	29,1	212	6383	30,1	15,1	16,8	17	711
4de —	222	6683	30,1	203	5936	29,2	17,7	15,7	÷ 19	÷ 747
3die —	225	6499	27,7	219	6450	29,5	17,8	17,0	÷ 6	÷ 49
2den —	220	5864	26,7	213	5746	27,0	15,6	15,2	÷ 7	÷ 118
1ste —	183	4194	22,9	174	4097	23,5	11,1	10,8	÷ 9	÷ 97
Afgangsklasser.....	73	1706	23,4	73	1682	23,0	4,5	4,4	0	÷ 24
Særklasser.....	2	23	11,5	1	21	21,0	0,1	0,1	÷ 1	÷ 2
	1337	37662	28,2	1327	37917	28,6			÷ 10	255

Skolerne i de indlemmede Distrikter.	Antal af Klasser og Elever 1903.			I Procent af det samlede Børnetal 1903.
	Klasser.	Elever.	Klassekvotient.	
6te Klasse.....	49	1500	30,6	24,0
5te —	39	1186	30,4	19,8
4de —	35	1113	31,8	18,1
3die —	31	944	30,5	15,4
2den —	27	776	28,7	12,6
1ste —	17	485	28,5	7,9
Afgangsklasser.....	6	131	21,8	2,1
Særklasser.....	>	>	>	>
	204	6135	30,1	

Samtlige Skoler.	Antal af Klasser og Elever 1903.			I Procent af det samlede Børnetal 1903.
	Klasser.	Elever.	Klassekvotient.	
6te Klasse	281	2102	32,4	20,7
5te —	251	7569	30,2	17,2
4de —	238	7049	29,2	16,0
3die —	250	7394	29,6	16,8
2den —	240	6522	27,2	14,8
1ste —	191	4582	24,0	10,4
Afgangsklasser	79	1813	22,9	4,1
Særklasser	1	21	21,0	0,0
	1531	44052	28,7	

B. Af- og Tilgang af Elever i 1903.

Skolens Navn.	Antal af Elever ved Aarets Begyndelse.	Tilgang fra							Afgang til											Antal af Elever ved Aarets Slutning.				
		Kommunens Betalingskoler.	Kommunens Friskoler.	Andre Skoler.	Privat Undervisning.	Ej før underviste.	Landet.	Udlandet.	I alt.	Kirkeskolerne.	Kommunens Betalingskoler.	Kommunens Belønnings- og Betalingskole.	Kommunens Friskoler.	Opfostringshuset.	Andre Skoler.	Privat Undervisning.	Landet.	Udlandet.	Bortsendte.		Forsvundne.	Døde.	Udskrevne efter Lov af 24/3 1899.	I alt.
Sølvgades Betalingskole	1420	28	45	23	243	14	353	2	42	79	19	22	3	1	4	204	376	1397						
Vestervoldgades —	1074	134	35	34	169	20	396	1	47	37	1	25	1	24	1	165	306	1164						
Nørre Allés —	1269	27	21	17	185	11	261	6	235	54	2	16	2	32	1	147	495	1035						
Prinsessegades —	835	20	95	43	120	25	304	4	95	52	2	21	2	14	2	89	280	859						
Nansensgades —	1118	23	27	18	191	19	279	4	45	49	2	29	6	42	2	125	303	1094						
Gasværksvejens —	1230	35	45	11	166	26	285	3	39	58	12	19	2	40	2	190	370	1145						
Østerfarimagsgades —	1232	22	10	9	191	26	263	1	31	23	1	12	1	33	2	124	229	1266						
Charlotttegades —	1723	32	53	19	164	33	304	6	26	3	830	22	43	8	1	169	1111	316						
Matthæusgades —	1773	49	63	47	315	42	519	2	28	8	79	1	22	6	51	6	226	435	1857					
Vibenshus —	1304	51	9	12	196	32	301	3	50	4	52	1	29	34	6	122	304	1301						
Kapelvejens —	965	512	51	13	139	14	730	2	26	725	9	1	18	1	1	125	905	730						
Husungades —	1248	703	58	14	110	34	928	2	56	767	2	1	56	10	1	181	1075	1101						
Hindegades Friskole.	1413	38	88	3	199	27	363	2	25	161	7	10	23	5	3	222	461	1315						
Larslejtstrædes —	1231	48	90	4	179	48	370	2	13	121	5	1	33	16	3	172	364	1237						
Suhmsgades —	1222	13	151	4	156	36	366	2	18	155	7	7	46	1	1	159	388	1200						
Baadsmændsstrædes —	934	16	128	1	143	14	304	2	13	93	3	27	3	2	2	129	270	968						
Dronningensgades —	997	19	67	1	141	18	247	2	12	76	6	20	2	4	146	266	978							
Ny Vestergades —	1113	33	79	1	160	41	321	2	29	1	77	1	4	24	6	152	301	1133						
Oehlenschlägersgades —	1099	6	40	1	160	26	235	2	12	45	4	32	2	2	135	230	1104							
Istedgades —	1094	25	69	2	160	43	299	1	13	61	2	36	3	2	150	270	1123							
Enghavevejens —	1353	21	63	2	190	75	351	2	4	113	2	1	43	3	7	150	339	1365						
Haderslevgades —	1209	14	62	2	190	46	315	2	16	82	1	45	3	6	5	174	335	1189						
Hellig Kors Kirkes —	1501	23	156	1	251	37	468	3	19	109	2	11	35	5	1	177	367	1602						
Hans Tavsens Gades —	987	69	1047	6	207	30	1359	2	42	94	2	40	3	2	4	22	209	1150						
Jagtvejens —	987	51	332	1	116	44	546	2	44	261	4	34	6	1	2	128	478	1055						
Raadmandsgades —	1271	31	170	1	237	55	498	2	14	137	4	54	4	3	2	166	384	1385						
Sjællandsgades —	1058	14	155	2	192	38	403	2	22	84	7	31	1	1	170	320	1141							
St. Hans Gades —	1300	32	171	3	208	40	454	5	24	115	1	7	1	38	1	201	399	1355						
Ryesgades —	2109	29	155	5	290	46	532	3	25	1	231	2	9	45	11	7	301	637	2004					
Randersgades —	1194	28	85	2	144	41	301	2	7	79	6	3	43	2	1	161	506	1189						
Østre Gasværks —	1385	34	86	2	226	65	430	1	4	62	2	7	3	50	3	181	316	1499						
Valby —	1112	30	73	1	237	59	412	1	15	40	2	4	56	1	4	103	224	1300						
Frederikssundsvejens —	801	22	191	1	205	49	470	1	12	99	3	55	2	2	78	250	1021							
Brønshøj —	493	15	24	6	110	41	196	2	4	33	4	32	2	2	53	126	563							
Øresundsvejens —	1612	35	125	34	240	55	495	2	56	174	8	1	68	4	2	166	480	1627						
Frankrigsgades —	1545	31	116	30	222	46	452	2	29	104	11	42	5	5	4	173	373	1624						
	43224	2313	4235	368	38	6752	1316	88	15110	55	1192	36	5411	13	349	47	1361	115	69	3	85	5546	14282	44052

Antallet af Elever, der ved deres Optagelse i Skolerne ikke havde nydt Undervisning, er 6752 (1902: 5298). Fra private Skoler og privat Undervisning er der optaget 406 Elever, medens omvendt Afgangen til private („andre“) Skoler og privat Undervisning har været 396. Fra Landet er indskrevet 1316 og udskrevet til Landet 1361. Indskrivning fra og Udskrivning til Udlandet har været henholdsvis 88 og 115. Der er død i Aarets Løb 85 af Skolernes Elever. Antallet af Børn, der er udskrevne efter Lov af 24de Marts 1899, er, som det vil ses, 5546; nærmere herom ses af nedenstaaende Tabel.

	Afgangskl.		1ste Klasse.		2den Klasse.		3die Klasse.		4de Klasse.		5te Klasse.		Særklasse.		I alt.		Sum.
	Drenge.	Piger.	Drenge.	Piger.	Drenge.	Piger.	Drenge.	Piger.	Drenge.	Piger.	Drenge.	Piger.	Drenge.	Piger.	Drenge.	Piger.	
Udskrevne den 1ste Maj	595	494	585	651	351	382	106	107	8	4	1	›	2	3	1648	1641	3289
Udskrevne den 1ste November	235	211	658	613	174	236	52	53	1	4	›	›	5	17	1125	1132	2257
Tilsammen	830	705	1243	1264	525	618	158	160	9	8	1	›	7	20	2773	2773	5546
I Procent	27,7		45,2		20,6		5,7		0,3		0,0		0,5				

Elevernes Fordeling efter Køn paa de forskellige Alderstrin:

Det fyldte Aar.	6	7	8	9	10	11	12	13	14	15	Sum.
Betalingsskolerne. Drenge	178	964	1007	1037	975	920	948	918	244	3	7194
— Piger	116	925	1001	888	897	844	889	883	277	11	6731
Friskolerne. Drenge	353	1989	2292	2216	2254	1951	1988	1861	371	2	15277
— Piger	275	1912	2210	2154	1967	2035	2047	1841	396	13	14850
	922	5790	6510	6295	6093	5750	5872	5503	1288	29	44052

C. Forsømmelser.

Oplysninger om, hvorledes Skoleforsømmelserne har stillet sig i det forløbne Aar, gives i herstaaende Skema, der viser Forholdet saavel for den enkelte Skole som for dem alle.

Skolens Navn.	Elevernes Antal i Gennemsnit i maanedlig.	Antal Læse- dage.	Forsømte Dage.				For hver Elev.				Mulkterede Dage.	Antal mulkterede Dage af 1000.	Mulkternes Beløb.
			Uden Tilladelse.	Med Tilladelse.	Paa Grund af Sygdom.	I alt.	Uden Tilladelse.	Med Tilladelse.	Paa Grund af Sygdom.	I alt.			
Sølvgades Betalingsskole	1436 ³ / ₁₂	234	1717	910	14121	16748	1,188	0,824	9,825	11,640	918	534	Kr. 115.36
Vestervoldgades	1150	236	1478	645	12503	14626	1,265	0,560	10,872	12,718	657	444,5	105.76
Nørre Allés	1122 ⁴ / ₁₂	234	713	634	10821	12168	0,635	0,565	9,844	10,845	219	307,2	21.04
Prinsessegades	862 ⁶ / ₁₂	234	958	934	8201	10093	1,111	1,083	9,508	11,702	479	500	60.96
Nansensgades	1101 ⁵ / ₁₂	234	1142	416	8757	10315	1,037	0,373	7,950	9,364	569	498	110.40
Gasværksvejens	1179 ¹¹ / ₁₂	232	685	294	12800	13779	0,581	0,847	10,847	11,677	396	578,1	99.44
Østerfarimagsgades	1263 ⁹ / ₁₂	234	297	345	8731	9373	0,235	0,273	6,909	7,417	27	91	2.16
Charlotttegades	1090 ¹ / ₁₂	234	311	704	13271	14286	0,285	0,646	12,174	13,105	44	141,5	4.88
Matthæusgades	1821 ⁷ / ₁₂	234	308	564	19747	20619	0,169	0,310	10,840	11,319	46	149	3.84
Vibenshus	1323 ⁸ / ₁₂	234	305	357	11414	12076	0,230	0,270	8,624	9,124	64	209,84	3.28
Kapelvejens	858	234	812	555	7505	8872	0,946	0,647	8,747	10,340	445	548	92.48
Husumgades	1179 ² / ₁₂	231	1118	938	11027	13083	0,648	0,795	9,352	11,000	24	20,0	1.92
Hindegades Friskole	1360	234	1361	1126	11836	14323	1,001	0,928	8,703	10,532	897	659,07	172.26
Larslejstrædes	1235 ¹ / ₁₂	234	2391	724	11403	14518	1,636	0,586	9,232	11,755	1408	590	301.44
Suhmsgades	1224 ³ / ₁₂	235	2770	649	11198	14617	2,263	0,530	9,149	11,942	1049	379	267.24
Baadsmadsstrædes	953 ¹ / ₁₂	234	1678	536	5475	7689	1,761	0,562	5,744	8,067	848	505,4	219.36
Dronningensgades	990 ⁴ / ₁₂	232	361	164	9198	9723	0,804	0,166	9,236	9,816	286	792,24	32.32
Ny Vestergades	1128 ⁸ / ₁₂	236	1461	596	10922	12979	1,296	0,528	9,672	11,400	983	672,83	172.72
Oehlenschlägersgades	1105	232	907	409	10050	11366	0,821	0,370	9,095	10,286	606	668	83.20
Istedgades	1118 ² / ₁₂	235	1222	374	9880	11476	1,093	0,334	8,836	10,233	635	519,6	98.64
Enghavevejens	1353	232	1260	639	11142	13041	0,932	0,472	8,235	9,639	385	305,55	62.40
Haderslevgades	1198 ⁶ / ₁₂	232	1410	756	12310	14476	1,176	0,631	10,271	12,079	704	499	110.88
Hellig Kors Kirkes	1575 ¹ / ₁₂	234	1300	470	11378	13148	0,826	0,298	7,223	8,347	774	121,68	595.
Hans Tavsens Gades	1080	137	715	275	4173	5163	0,602	0,255	3,864	4,781	414	579	43.12
Jagtvejens	1040 ¹¹ / ₁₂	234	1368	552	7194	9114	1,314	0,530	6,911	8,756	684	500	108.64
Raadmandsgades	1341 ⁸ / ₁₂	234	1246	862	12121	14229	0,929	0,642	9,034	10,605	516	414,12	89.60
Sjællandsgades	1121 ¹⁰ / ₁₂	234	1144	256	9355	10755	1,021	0,323	8,345	9,594	525	441	107.20
St. Hans Gades	1346 ³ / ₁₂	234	2178	700	11041	13919	1,620	0,516	8,196	10,332	1197	504,9	180.30
Ryegades	2070 ⁹ / ₁₂	234	2657	993	14337	17987	1,233	0,430	6,927	8,680	996	776,9	204.16
Randersgades	1184 ³ / ₁₂	234	370	921	10756	12047	0,312	0,730	9,034	10,173	110	297,8	10.16
Østre Gasværks	1458 ² / ₁₂	234	787	681	12121	13589	0,540	0,467	8,312	9,319	475	603,6	63.44
Valby	1196	234	696	1163	11674	13533	0,532	0,972	9,761	11,315	368	523,6	51.68
Frederikssundsvejens	930 ¹¹ / ₁₂	234	1947	1053	9746	12746	2,061	1,131	13,691	16,918	1011	519,2	148.28
Brønshøj	528 ⁵ / ₁₂	234	4732	705	3845	5282	1,335	1,334	7,276	9,996	325	443,09	38.80
Øresundsvejens	1598	234	1354	1131	11738	14223	0,847	0,708	7,345	8,900	441	326	58.
Frankrigsgades	1468 ⁸ / ₁₂	234	572	681	16307	17560	0,389	0,463	11,103	11,656	295	515	33.12
Tilsammen...	43995 ⁷ / ₁₂	8320	41731	23712	388098	453541	35,094	20,210	320,539	375,901	19820	16184,02	3873.48
I Gennemsnit pr. Skole...	1222 ¹ / ₁₂	231 ¹ / ₉	1159,2	658,7	10780,5	12598,4	0,975	0,562	8,905	10,443	550,6	449,56	

III. Lærerpersonalet.

I December 1903 bestod Lærerpersonalet af 537 Lærere og 726 Lærerinder, der fordeler sig saaledes:

Lærere.		Lærerinder.	
Gagegrad.		Gagegrad.	
Fast ansatte.		Fast ansatte.	
3000 Kr.	91	2000 Kr.	109
2700 —	45	1900 —	59
2400 —	60	1800 —	56
2100 —	113	1700 —	44
1800 —	66	1600 —	128
1500 —	68	1500 —	116
		1400 —	70
Timelærere.		Timelærerinder.	
à 95 Øre.....	1	à 80 Øre.....	2
à 80 —	2	à 75 —	2
à 75 —	2	à 60 —	140
à 70 —	1		
à 60 —	88		
I alt...	537	I alt...	726

IV. Forskellige Meddelelser.

Angaaende Skolernes Bogsamlinger, Virksomheden i Sparesagen og Elevernes Arbejde uden for Hjemmet findes der nærmere Oplysning i nedenstaaende Skemaer.

Skolens Navn.	Bogsamlingerne.		Sparekasserne.		
	Antal Bøger.	Elevernes Bidrag.	Skolesparekasserne.		Solgt af Spare- mærker.
			Sum.	Sparere.	
		Kr. Ø.	Kr. Ø.		Kr. Ø.
Sølvgades Betalingsskole	1580	77.	»	»	»
Vestervoldgades —	2681	146. 30	»	»	700.
Nørre Allés —	1967	82. 15	»	»	16.
Prinsessegades —	1669	76. 66	2169. 16	254	»
Nansensgades —	1951	163. 72	»	»	307. 96
Gasværksvejens —	1920	163. 09	3306. 53	358	»
Østerfarimagsgades —	1796	91. 01	»	»	1600.
Charlottegades —	1581	121. 88	»	»	198.
Matthæusgades —	994	154. 13	2972.	604	»
Vibenshus —	1350	138. 06	»	»	340.
Kapelvejens —	1454	79. 29	»	»	102.
Husumgades —	1155	70. 92	»	»	200.
Betalingsskolerne...	20098	1364. 21	8447. 69	1216	3463. 96
Hindegades Friskole	1338	82. 08	»	»	144.
Larslejstrædes —	2526	184. 38	»	»	2191.
Suhmsgades —	1583	105. 71	»	»	700.
Baadsmannsstrædes —	1523	66. 20	1786. 86	377	»
Dronningensgades —	1331	70. 52	1297. 14	361	»
Ny Vestergades —	1174	85. 16	1824.	471	»
Oehlenschlägersgades —	848	92. 98	2135.	526	»
Istedgades —	1061	87. 71	1808.	434	»
Enghavevejens —	840	79. 69	206.	45	416.
Haderslevgades —	628	77. 31	1684. 69	»	»
Hellig Kors Kirkes —	1074	155. 16	»	»	180.
Hans Tavsens Gades —	242	37. 62	»	»	»
Jagtvejens —	1238	99. 86	»	»	40.
Raadmandsgades —	1584	131. 77	»	»	42.
Sjællandsgades —	2062	151. 38	»	»	113. 36
St. Hans Gades —	2302	136. 71	»	»	420.
Ryegades —	1115	59. 79	»	»	118.
Randersgades —	802	98. 95	»	»	300.
Østre Gasværks —	1165	189. 31	»	»	828. 83
Valby —	274	48. 56	»	»	1120.
Frederikssundsvejens —	340	77. 75	»	»	288.
Brønshøj —	248	35. 78	1539. 61	226	»
Øresundsvejens —	704	66. 31	»	»	1300.
Frankrigsgades —	630	66. 50	»	»	1200.
Friskolerne...	26532	2287. 19	12281. 30	2440	9401. 19
Samtlige Skoler...	46630	3651. 40	20728. 99	3656	12865. 15

	Aldersklasser.		I. Kl.		II. Kl.		III. Kl.		IV. Kl.		V. Kl.		VI. Kl.		I.-III. Kl.		Samtlige Klasser.											
	Drenge.	Piger.	Drenge.	Piger.	Drenge.	Piger.	Drenge.	Piger.	Drenge.	Piger.	Drenge.	Piger.	Drenge.	Piger.	Drenge.	Piger.	Drenge.	Piger.	Drenge.		Piger.							
																			Antal	Pct.	Antal	Pct.	Antal	Pct.	Antal	Pct.	Antal	Pct.
Sølvsgades	52,7	15,0	51,4	15,6	44,4	13,5	25,0	7,1	11,0	2,6	2,8	0,8	>	>	412	126	30,6	31	11,0	704	148	21,0	693	38	5,4			
Vestervoldgades	42,5	4,1	35,5	8,6	34,6	9,2	25,6	3,8	16,8	1,1	2,6	1,4	2,3	5,7	363	99	27,3	15	6,6	638	126	20,2	526	25	4,8			
Nørre Allés	33,3	>	43,6	10,0	21,8	6,6	18,1	4,0	10,0	>	2,6	>	1,4	>	296	62	20,9	13	6,5	515	68	13,5	520	13	2,5			
Prinsessegades	55,0	25,0	35,4	12,2	25,7	11,8	17,0	5,8	8,6	>	2,6	>	1,4	>	324	62	18,1	17	11,2	486	69	14,2	373	20	5,4			
Nausengades	23,0	12,5	52,4	10,4	35,4	12,3	17,0	5,8	6,2	2,9	1,9	5,9	3,2	0,8	340	89	26,2	17	8,6	589	103	17,5	505	30	5,9			
Gasværksvejens	19,2	4,2	38,3	19,4	32,6	17,7	16,6	5,9	6,2	>	1,9	1,7	0,8	>	334	73	21,9	20	13,6	600	81	13,5	545	33	6,1			
Østerfarimagsgades	34,6	3	28,8	9,5	25,7	10,0	12,4	5,2	9,7	2,7	2,7	2,7	>	384	74	19,8	23	8,4	658	96	14,4	608	25	4,1				
Charlotttegades	48,9	11,1	30,0	4,7	20,3	6,8	14,5	5,9	1,7	>	0,9	>	>	287	88	16,0	158	9,7	471	60	12,7	445	16	3,6				
Matthæusgades	43,1	5,7	37,0	10,5	22,1	8,0	13,5	3,5	3,8	2,0	0,9	>	>	494	95	19,2	41	3,0	920	143	15,5	937	38	4,1				
Vibenshus	>	>	13,0	1,4	14,9	1,0	11,9	3,8	1,9	1,9	1,6	>	>	389	40	10,3	299	7	2,8	644	42	6,6	657	11	1,7			
Kapelvejens	88,9	62,3	17,7	47,5	12,6	2,0	10,0	>	10,0	>	>	>	>	245	90	36,8	182	24	13,2	418	106	25,4	372	24	6,5			
Husumgades	61,5	28,6	63,3	20,8	33,8	18,6	7,6	3,3	6,5	>	>	>	>	348	94	27,0	267	38	14,2	551	110	20,0	550	46	8,3			
Betalingsskolerne ...	40,8	7,7	40,9	11,8	29,5	9,9	16,7	6,0	7,9	1,8	1,6	1,0	0,7	0,5	4166	941	22,6	254	8,6	7194	1152	16,0	6731	319	4,7			
Hindegades	82,5	45,0	83,6	54,7	64,0	48,2	57,1	33,8	33,8	12,6	4,6	7,5	0,6	1,5	364	212	58,2	143	44,3	644	248	38,6	671	173	25,8			
Larslejtstredes	83,7	29,4	78,6	51,6	67,6	42,6	50,5	27,4	26,8	2,0	3,0	2,1	1,6	6,1	333	205	53,5	260	104	40,0	654	251	38,4	583	139	23,8		
Suhmsgades	92,0	75,0	86,0	45,5	71,2	56,6	52,8	38,6	24,5	9,6	9,6	8,6	0,8	>	381	193	50,7	239	112	46,6	654	229	35,0	546	155	28,4		
Baadmandsstrædes	>	>	87,0	>	75,2	>	53,5	>	18,2	>	3,7	>	>	>	540	277	51,8	>	>	968	284	29,8	>	>	>	>	>	
Dronningensgades	>	>	57,4	>	43,2	>	43,2	>	9,5	>	>	10,8	>	0,5	>	>	>	>	>	>	>	>	>	>	>	978	>	22,7
Friskolerne i den gamle By	85,1	34,7	83,5	53,6	69,8	47,0	53,4	31,7	23,2	15,1	4,6	7,5	0,6	1,5	1668	887	53,2	551	42,6	2920	1012	34,7	2778	689	24,8			
Ny Vestergades	68,4	19,2	82,2	36,8	55,7	49,0	57,5	28,7	14,3	10,8	7,0	4,0	0,9	>	310	128	41,3	272	103	37,0	535	149	27,6	599	121	20,2		
Oblenschiærgades	59,1	27,8	73,4	36,4	58,2	33,9	40,5	23,6	13,8	8,0	5,3	5,3	0,9	3,8	351	152	43,3	266	81	30,5	550	169	30,7	554	101	18,2		
Istedgades	70,8	>	65,7	34,7	65,6	40,9	34,9	13,4	3,8	6,2	4,8	4,5	>	1,0	371	157	42,3	249	72	28,9	597	177	29,6	526	82	15,6		
Engshavevejens	66,6	26,1	41,1	37,6	65,0	49,2	29,2	20,2	12,6	4,3	3,8	2,0	>	>	403	141	35,0	291	100	34,4	670	159	23,7	695	114	16,4		
Haderslevgades	>	>	77,0	48,4	58,3	37,6	33,8	22,1	11,0	10,0	3,8	1,6	1,4	>	359	163	45,4	261	87	33,2	606	169	27,6	583	96	16,5		
Friskolerne paa Vesterbro ...	66,3	23,6	68,2	39,0	60,9	41,9	34,0	21,6	12,1	7,4	3,8	3,1	0,8	0,8	1794	741	41,8	1339	443	33,1	2957	823	27,6	2957	514	17,4		
Hellig Kors Kirkes Friskole	73,5	36,6	71,1	46,9	55,5	38,0	29,8	20,3	7,7	7,1	1,4	0,8	>	>	458	191	41,7	342	116	33,9	819	229	27,9	783	147	18,8		
Hans Tavnsens Gades	>	>	58,0	>	58,0	44,4	35,6	21,3	12,9	6,8	2,7	2,8	3,0	>	340	135	39,7	214	60	28,6	608	147	24,4	547	77	14,1		
Jagtvejens	64,7	53,8	77,4	35,4	74,1	47,1	34,9	17,2	13,3	1,1	3,0	3,2	>	324	128	39,5	214	60	28,0	533	143	26,6	522	73	14,0			
Raadmandsgades	70,0	>	74,7	47,1	64,2	22,0	14,3	8,0	4,2	>	1,9	>	>	417	151	36,2	328	78	32,1	687	165	24,0	698	86	12,8			
Sjællandsgades	68,4	6,8	77,2	43,4	74,7	47,4	26,5	30,0	12,5	10,7	4,8	>	>	340	140	41,2	211	68	32,2	575	158	27,5	566	80	14,1			
St. Hans Gades	72,1	37,5	64,8	41,4	57,5	37,7	33,0	22,4	17,7	9,0	9,0	3,5	0,6	0,6	355	151	42,5	279	89	31,9	682	196	28,7	673	112	16,6		
Ryesgades	76,0	25,0	75,9	51,0	57,9	33,7	38,0	23,1	15,8	10,9	4,0	4,0	3,4	0,5	584	260	44,5	460	154	33,5	1012	312	30,8	992	188	9,0		
Friskolerne paa Nørrebro ...	72,2	31,0	73,8	45,5	55,0	33,3	33,1	21,6	14,2	8,1	4,5	2,4	1,2	0,6	2818	1156	41,0	2033	623	30,6	4911	1350	27,5	4781	763	16,0		
Randersgades	64,1	45,8	69,9	43,1	53,3	26,5	34,3	16,4	9,3	>	>	0,9	2,4	>	383	165	43,1	270	70	25,6	605	190	31,4	584	93	15,9		
Østre Gasværks	58,0	25,0	77,7	43,0	55,0	33,0	26,0	19,1	9,0	8,2	1,4	3,1	1,9	>	414	173	41,3	326	97	29,6	748	195	26,1	751	115	15,3		
Friskolerne paa Østerbro ...	61,8	36,4	73,8	43,4	54,0	30,1	30,4	18,0	13,9	8,7	0,8	2,1	1,3	0,8	797	338	42,4	596	167	28,0	1353	385	28,5	1335	208	15,6		
Valby Friskole	19,1	20,0	54,5	37,6	42,4	11,8	21,1	12,9	9,1	3,9	2,5	0,9	>	>	359	102	28,4	227	43	18,9	682	109	16,0	618	52	8,4		
Frederiksundevæjens	>	>	73,1	30,2	64,0	38,8	16,0	7,0	12,7	7,0	2,7	0,8	>	>	278	99	35,6	162	37	22,8	532	102	19,2	489	43	8,6		
Brønshøj	>	>	31,6	15,4	24,2	17,5	3,0	5,7	>	>	3,0	>	>	>	159	16	10,1	119	14	11,5	295	18	6,1	268	14	5,2		
Ørnsundsvæjens	66,7	>	66,7	>	53,6	>	28,4	>	9,6	>	1,1	>	>	>	927	286	30,8	>	>	1627	319	19,6	>	>	>	>		
Frankrigsgades	>	>	20,4	>	11,4	>	11,4	>	7,1	>	1,6	>	0,9	>	>	>	>	>	>	580	76	13,1	>	>	1624	126	7,8	
Friskolerne i de indl. Distr.	51,5	40,0	62,0	25,4	49,9	15,7	22,4	9,8	9,1	5,9	1,0	1,8	>	0,1	1723	503	28,9	1088	170	15,6	3136	548	17,5	2999	235	7,8		
Samtlige Friskoler	70,1	32,6	72,6	42,8	58,1	34,7	34,6	21,1	14,8	9,0	3,5	3,1	0,7	0,7	8800	3625	41,2	6341	1954	30,8	15277	4118	27,0	14850	2409	16,2		
Samtlige Skoler	56,6	20,8	61,4	31,8	48,4	27,1	29,8	16,6	12,4	6,8	2,9	2,5	0,7	0,7	42965	4566	35,2	9200	2208	24,0	22471	5270	23,6	21581	2728	12,6		

Tallene for Afgkl. — VI. Kl. angiver, hvor mange pCt. af de forskellige Klassers Elever der har Arbejde uden for Hjemmet.

Forholdet mellem Antallet af arbejdende Drengene og arbejdende Piger viser sig at være det, at langt flere og langt yngre Drengene end Piger har Arbejde uden for Hjemmet.

For at faa et Overblik over Forholdene ved de forskellige Skoler og i de forskellige Bydele er Skolerne delte i 5 Grupper.

- 1) Samtlige Betalingsskoler,
- 2) Friskolerne i den gamle By og paa Kristianshavn,
- 3) — paa Vesterbro,
- 4) — — Nørrebro,
- 5) — — Østerbro.

For at faa Tallene til saa nøjagtigt som muligt at give et Billede af de virkelige Forhold i Drengeskolen findes der i den sidste Rubrik angivet, hvorledes Forholdet stiller sig, naar man kun tager Hensyn til de Klasser (I.—IV. Kl.), hvor Hovedmassen af de arbejdende Børn findes. Afgangsklasserne er skilte ud, fordi de ere dannede af Børn fra forskellige Skoler.

Af de gennem disse Beregninger fremkomne Resultater ses, at Gennemsnittet for Friskolerne er 41,2 pCt.*) (47,7—48,4—50,7), for Betalingsskolerne 22,6 pCt.*) (23,6—25—25,6), altsaa omkring dobbelt saa stort i Friskolerne som i Betalingsskolerne. Naar Tallet er gaaet saa stærkt ned i Friskolerne, skyldes det væsentligst de indlemmede Distrikter, hvor der ikke er oprettet Betalingsskoler. Inden for Betalingsskolerne viser der sig en ret betydelig Forskel (fra 30,6 pCt. i Sølvgadens Skole til 10,3 pCt. i Vibenshus Skole). De høje Tal i Kapelvejens og Husumgades Skoler kommer af, at de øverste Klasser i disse Skoler bestaar af Friskolebørn.

Inden for Friskolerne er der Nedgang saavel i den gamle By (fra 59,9 til 53,2) som paa Vesterbro (fra 45,3 til 41,3) og Nørrebro (fra 44,3 til 41,0), medens Østerbro er steget fra 40,2 til 42,4, saa at denne Bydel, hvor der gennem de sidste Aar har været stadig Tiltagen af de arbejdende Børn, nu endogsaa har højere Procenttal end de andre Forstæder. Den gamle By og Kristianshavn har stadig langt det største Antal.

For Pigernes Vedkommende er der kun medtaget I.—III. Klasserne, da Antallet af arbejdende Piger i IV. Klasse er forholdsvis lille. Gennemsnitsprocenten for Friskolerne er her 30,8 pCt.*) (32,9—33,0—33,9), for Betalingsskolerne 8,9 pCt.*) (7,7—7,0—7,5). Stigningen inden for Betalingsskolen skyldes de ovenfor berørte uregelmæssige Forhold i Kapelvejens og Husumgades Skoler, Nedgangen i Friskolerne væsentligst de indlemmede Distrikter.

*) De i Parentes anførte Tal er de tilsvarende for 1902, 1901 og 1900.

V. Specialia, vedkommende de enkelte Skoler.

1. Sølvgades Betalingskole.

Antal af Elever i Aarets Løb samt disses Fordeling i Klasserne:

Skolen talte 1ste Januar.....	1420	Elever, hvoraf 717 Dreng	og 703 Piger.
Tilgangen i Aarets Løb har været	353	— , —	179 — - 174 —
Afgang i Aarets Løb har været.....	376	— , —	192 — - 184 —
Skolen talte ved Aarets Udgang	1397	— , —	704 — - 693 —

Eleverne var ved Aarets Udgang fordelte i 49 Klasser, af hvilke 25 var Drengklasser, 23 Pigeklasser og 1 blandet Klasse.

Børnetallet i Klasserne ved Aarets Slutning var følgende. Drengklasser: Afgangskl. A. 21, Afgangskl. B 15, 1 A 23, 1 B 23, 1 C 24, 2 A 28, 2 B 25, 2 C 26, 2 D 29, 3 A 29, 3 B 30, 3 C 28, 3 D 29, 4 A 30, 4 B 32, 4 C 26, 4 D 30, 5 A 30, 5 B 20, 5 C 30, 5 D 25, 6 A 33, 6 B 32, 6 C 34, 6 D 33, 6 E (bl.) 19. — Pigeklasser: Afgangskl. 22, 1 A 24, 1 B 27, 2 A 27, 2 B 24, 2 C 27, 2 D 25, 3 A 32, 3 B 31, 3 C 32, 3 D 32, 4 A 29, 4 B 28, 4 C 29, 4 D 28, 5 A 32, 5 B 29, 5 C 30, 5 D 31, 6 A 34, 6 B 32, 6 C 33, 6 D 33, 6 E (bl.) 22.

I *Lærerpersonalet* er der sket følgende Forandringer:

Da der 1ste Maj nedlagdes en Drengklasse, maatte Hr. R. Christiansen afgive 15 Timer og Hr. J. Nielsen 12 Timer, for hvilke de delvis fik Erstatning henholdsvis i Hindegades og St. Hans Gades Skoler. 4 Gymnastiktimer, som Frk. E. Nielsen opgav for at samle Timer ved en anden Skole, besattes med Frk. G. Femmer, og da hun af samme Grund igen opgav dem, overgaves de til Frk. A. Winther. Fra 1ste November opgav Hr. E. Ditlevsen 3 Tegnetimer, som besattes med Hr. Gotfred Hansen, Tegnelærer ved Skolen i Randersgade.

Skolens Lærere og Lærerinder.

	Gagegrad. Timetal.		Gagegrad. Timetal.	
Inspektør: Cand. theol. A. Hoffmann	3800 Kr.	»	24. Eksam. Lærerinde, Frk. H. P. Friis 2000 Kr. 36	
1. Viceinspektør, Premierløjtnant P. V. Svendsen	3000 —	36	25. Eksam. Lærerinde, Frk. J. A. Westermann	2000 — 36
2. Skrive- og Tegnelærer H. Janniche	3000 —	36	26. Eksam. Lærerinde, Frk. M. A. Holmsted	2000 — 36
3. Cand. theol. F. C. Bendz	3000 —	41	27. Eksam. Lærerinde, Frk. F. Olsen	2000 — 36
4. Seminarist J. G. Jensen	3000 —	37	28. Eksam. Lærerinde, Frk. A. F. Sørensen	2000 — 36
5. Seminarist C. C. Petersen	3000 —	36	29. Eksam. Lærerinde, Frk. M. Jørgensen	2000 — 36
6. Seminarist N. S. Larsen	3000 —	38	30. Eksam. Lærerinde, Fru J. M. Lund	2000 — 36
7. Cand. pharm. H. L. Andersen ...	3000 —	36	31. Eksam. Lærerinde, Frk. O. M. Wandall	2000 — 36
8. Cand. phil. H. C. Alstrup	3000 —	37		
9. Seminarist, Løjtnant H. S. Thomsen	3000 —	41		
10. Seminarist J. J. Jensen	2400 —	38		

Gagegrad. Timetal.			Gagegrad. Timetal.		
11. Musikdirektør C. C. Lumbye	2400 Kr.	20	32. Eksam. Lærerinde, Frk. E. M. Wieck	2000 Kr.	36
12. Krigsassessor N. C. Nielsen	2100 —	36	33. Eksam. Lærerinde, Frk. J. Olsen	2000 —	36
13. Syngelærer O. E. Diderichsen	2400 —	12	34. Eksam. Lærerinde, Frk. A. M. Bech	1900 —	36
14. Cand. phil., Seminarist C. P. Mortensen	2100 —	38	35. Eksam. Lærerinde, Viceinspektrice, Frk. J. H. Prosch	1900 —	36
15. Tegnelærer A. V. Janniche	1800 —	22	36. Eksam. Lærerinde, Frk. H. E. Weilbye	1800 —	36
16. Cand. theol. C. C. Christiansen	1500 —	39	37. Eksam. Lærerinde, Frk. A. M. Brunskov	1800 —	18
17. Cand. theol. S. E. Jensen	1500 —	38	38. Eksam. Lærerinde, Fru A. T. Helsing	1700 —	36
18. Syngelærer V. Rasmussen	1500 —	5	39. Eksam. Lærerinde, Frk. K. N. Laursen	1600 —	36
19. Seminarist R. Christiansen	à 60 Ø.	21	40. Eksam. Lærerinde, Frk. A. G. Hoffmann	1600 —	36
20. Seminarist C. A. Lassen	à 60 —	35	41. Eksam. Lærerinde, Frk. A. Smith	1500 —	36
21. Seminarist, Cand. phil. J. Nielsen	à 60 —	24	42. Gymnastikl., Frk. B. Ratzenburg.	1400 —	24
22. Gymnastiklærer M. Andersen	à 60 —	16	43. Eksam. Lærerinde, Fru J. Alstrup	1400 —	36
23. Tegnelærer G. Hansen	à 60 —	3	44. Haandgerningslærerinde, Frk. F. Heckscher	{ à 80 Ø. } { à 60 — }	20
		685	45. Eksam. Lærerinde, Frk. J. Kohsel	à 60 —	37
			46. Gymnastikl., Frk. A. Winther	à 60 —	4
					751

Udskrevne ifølge Lov af 24de Marts 1899.

		Fra Afgangsklasse.	Fra 1ste Klasse.	Fra 2den Klasse.	Fra 3die Klasse.	Fra 4de Klasse.	I alt.
Udskrevne den 1ste Maj	{ Drengene	19	26	14	3	•	62
	{ Piger	16	14	10	2	•	42
Udskrevne den 1ste November	{ Drengene	20	20	8	1	•	49
	{ Piger	20	13	14	3	1	51
	Tilsammen	75	73	46	9	1	204
	I Procent	36,5	35,9	22,6	4,5	0,5	

2. Vestervoldgades Betalingskole.

Antal af Elever i Aarets Løb samt disses Fordeling i Klasserne:

Skolen talte 1ste Januar	1074	Elever, hvoraf 568 Drengene og 506 Piger.
Tilgangen i Aarets Løb har været	396	— , — 231 — - 165 —
Afgangen i Aarets Løb har været	306	— , — 161 — - 145 —
Skolen talte ved Aarets Udgang	1164	— , — 638 — - 526 —

Eleverne var ved Aarets Udgang fordelte i 44 Klasser, af hvilke 22 var Drengeskoler, 21 Pige-skoler og 1 blandet Klasse.

Børnetallet i Klasserne ved Aarets Slutning var følgende: Drengeskoler: Afg. A 26, Afg. B 21, 1 A 30, 1 B 15, 2 A 34, 2 B 32, 2 C 30, 2 D 21, 3 A 34, 3 B 36, 3 C 27, 3 D 28, 4 A 27, 4 B 27, 4 C 32, 5 A 27, 5 B 29, 5 C 25, 5 D 27, 6 A 35, 6 B 31, 6 C 33, 6 D (bl.) 21. — Pige-skoler: Afg. A 19, Afg. B 10, 1 A 22, 1 B 19, 1 C 16, 2 A 25, 2 B 18, 2 C 22, 3 A 32, 3 B 29, 3 C 22, 3 D 22, 4 A 28, 4 B 30, 4 C 33, 5 A 33, 5 B 21, 5 C 20, 6 A 36, 6 B 27, 6 C 26, 6 D (bl.) 17.

I Lærerpersonalet er der sket følgende Forandringer:

Fra 1. Maj ansattes Cand. theol. P. G. Mynster som Viceinspektør ved Skolen i Dronningensgade. Hans Timer deltes mellem Cand. theol. E. L. Starup, der tillige var ansat ved Kommunens Betalings- og Belønnings-skole, og Seminarist M. J. Pedersen, der ikke tidligere havde haft Timer ved Kommunens Skoler. — Fra 1. August meddeltes der efter Ansøgning Cand. phil. C. Bayer Afsked med Pension fra hans Stilling ved Skolen, som han i næsten 40 Aar havde udfyldt. Af hans Timer overdroges 18 til fornævnte Hr. M. J. Pedersen, der herved fik 36 Timer, og 19 til Seminarist V. A. Hansen, der i Forvejen havde Timer ved Skolen i Hans Tavsens Gade. Den 1. November vendte Frk. E. Juel tilbage til Skolen, idet hun overtog 22 Timer i en blandet Forberedelsesklasse, der da oprettedes.

Skolens Lærere og Lærerinder.

	Gagegrad.	Timetal.		Gagegrad.	Timetal.
Inspektør: Cand.theol.V.F.Hassager	3800 Kr.	6	18. Eksam.Lærerinde, Frk.C.M.Hassing	2000 Kr.	37
1. Cand. phil., Seminarist C. L. Eschricht	3000 —	42	19. Eksam. Lærerinde, Frk. D. Wissing	2000 —	36
2. Gymnastiklærer, Krigsassessor J. P. Schmidt	2100 —	38	20. Eksam. Lærerinde, Frk. J. S. Ulrich	2000 —	37
3. Viceinspektør, Seminarist S. P. Jacobsen	3000 —	36	21. Eksam. Lærerinde, Fru J. Bohr	2000 —	36
4. Syngelærer, Kantor L. Hornbech.	2400 —	14	22. Eksam. Lærerinde, Frk. A. E. Tønning	2000 —	36
5. Seminarist J. W. Weiss	3000 —	37	23. Eksam. Lærerinde, Frk. M. C. Krenchel	2000 —	36
6. Skrivelærer M. P. S. Brandt	3000 —	36	24. Eksam. Lærerinde, Frk. Ant. Christensen	2000 —	36
7. Skrivelærer C. Gullach	3000 —	42	25. Eksam. Lærerinde, Fru M. With	1800 —	25
8. Seminarist M. P. Sjøe	3000 —	37	26. Eksam. Lærerinde, Frk. M. Christiansen	1800 —	36
9. Seminarist G. H. E. Jensen	2400 —	37	27. Eksam. Lærerinde, Viceinsp., Frk. M. Petersen	1700 —	37
10. Cand. phil. J. S. Schmidt	2400 —	42	28. Eksam. Lærerinde, Frk. B. Christensen	1700 —	36
11. Gymnastiklærer, Oversergent J. Høegh-Nissen	à 70 Ø.	8	29. Eksam. Lærerinde, Frk. C. M. Lundager	1700 —	36
12. Seminarist Chr. Vestergaard-Jensen	1800 Kr.	36	30. Eksam. Lærerinde, Frk. A. Hallager	1700 —	36
13. Tegnelærer, Kunstnaler F. Breum	1800 —	38	31. Eksam. Lærerinde, Frk. J. Blom	1700 —	12
14. Cand. phil. C. Groth	1500 —	41	32. Eksam. Lærerinde, Frk. E. Güllich	1500 —	36
15. Cand. theol. E. Starup	à 60 Ø.	18	33. Eksam. Lærerinde, Frk. C. Dauw	1500 —	36
16. Seminarist V. A. Hansen	à 60 —	19	34. Lærerinde i Sang, Frk. G. Hornbeck	à 75 Ø.	19
17. Seminarist M. J. Pedersen	à 60 —	36	35. Eksam Lærerinde, Frk.O.Mogensen	1500 Kr.	22
		563	36. Gymnastiklærerinde, Fru M. Christiansen	1500 —	26
			37. Eksam. Lærerinde, Frk. M. Nissen	1400 —	36
			38. Eksam.Lærerinde, Frk.C.Ahrenkiel	1400 —	30
			39. Eksam. Lærerinde, Frk. E. Jensen	à 60 Ø.	32
			40. Eksam. Lærerinde, Frk. E. Juel	à 60 —	22

Udskrevne ifølge Lov af 24de Marts 1899.

		Fra Afgangsklasse.	Fra 1ste Klasse.	Fra 2den Klasse.	Fra 3die Klasse.	Fra 4de Klasse.	I alt.
Udskrevne den 1ste Maj.....	{ Drengene.....	17	15	12	2	3	49
	{ Piger.....	18	12	8	2	3	40
Udskrevne den 1ste November.....	{ Drengene.....	15	15	8	3	3	38
	{ Piger.....	13	11	11	3	3	38
	Tilsammen...	69	53	33	7	3	165
	I Procent...	38,2	32,1	23,6	4,2	1,8	

3. Nørre Allés Betalingskole.

Antal af Elever i Aarets Løb samt disses Fordeling i Klasserne.

Skolen talte 1ste Januar	1269	Elever, hvoraf 639 Drenges og 630 Piger.
Tilgangen i Aarets Løb har været	261	— , — 111 — - 150 —
Afgangen i Aarets Løb har været	495	— , — 235 — - 260 —
Skolen talte ved Aarets Udgang.....	1035	— . — 515 — - 520 —

Eleverne var ved Aarets Udgang fordelte i 38 Klasser, af hvilke 18 var Drengeskoler, 19 Pige-skoler og 1 blandet Klasse.

Børnetallet i Klasserne ved Aarets Slutning var følgende: Drengeskoler: Afgangskl. 18, 1 A 24, 1 B 22, 2 A 29, 2 B 29, 2 C 29, 3 A 30, 3 B 28, 3 C 25, 4 A 27, 4 B 26, 4 C 27, 5 A 31, 5 B 33, 5 C 32, 6 A 30, 6 B 24, 6 C 29, 6 D (bl.) 22. — Pige-skoler: Afgkl. 24, 1 A 19, 1 B 21, 2 A 25, 2 B 25, 2 C 29, 3 A 30, 3 B 25, 3 C 26, 4 A 26, 4 B 26, 4 C 26, 5 A 31, 5 B 31, 5 C 30, 6 A 28, 6 B 26, 6 C 29, 6 D 29, 6 E (bl.) 14.

I Lærerpersonalet er der sket følgende Forandringer:

Den 3die Januar afgik Frk. J. H. J. Scherfig ved Døden, og Skolen mistede saaledes en særdeles nidkær og dygtig Lærerinde, afholdt og savnet af alle. Den 1ste Maj forflyttedes Hr. O. V. Sørensen, Hr. W. Wilkenschildt og Hr. L. P. Nielsen til Hans Tavsens Gades Skole; til samme Skole afgik tillige Fru S. Jørgensen, Frk. E. Baadsgaard, Fru Th. Jacobsen, Frk. P. Steenberg, Frk. A. Staffeldt og Frk. A. O. Hafslø. Hr. K. Munck anbragtes ved Øresundsvejens Skole, og Hr. E. Uhrbrand fik samlet sine Timer ved Enghavevejens Skole, hvorfra Fru A. Jerlev flyttedes hertil med fuldt Timetal. Frk. G. Hornbeck afgik til Vestervoldgades Betalingskole og Frk. Rindom til St. Hans Gades Friskole. Frk. A. Petersen har 10 Timer ved Baadsmændsstrædes Friskole, og Tegnelærerinde, Frk. A. L. Bjerg har afgivet sine 2 Timer, som overdroges Frk. K. A. Jørgensen.

Skolens Lærere og Lærerinder.

	Gagegrad. Timetal.		Gagegrad. Timetal.
Inspektør: F. Kleinschmidt.....	3800 Kr. 6	15. Eksam. Lærerinde, Fru B. Wilstrup	2000 Kr. 38
1. Seminarist C. C. Schmidt.....	3000 — 42	16. Viceinspektrice, eksam. Lærerinde,	
2. Kantor A. A. L. T. Hornbeck ..	2400 — 22	Frk. S. H. Olsen	2000 — 36
3. Seminarist P. Hansen Blangs....	3000 — 36	17. Eksam. Lærerinde, Frk. A. H. Wit-	
4. Seminarist J. B. Seerup	3000 — 36	tusen	2000 — 36

Gagegrad. Timetal.			Gagegrad. Timetal.		
5. Seminarist, Løjtn. R. P. Rasmussen	3000 Kr.	22	18. Eksam. Lærerinde, Frk. H. S. Ditzel	2000 Kr.	36
6. Seminarist F. E. Nehm	3000	42	19. Eksam. Lærerinde, Frk. S. H. Grimm	2000	36
7. Viceinsp., Cand. phil., Seminarist P. L. Jensen	3000	36	20. Eksam. Lærerinde, Frk. P. M. S. Weimann	2000	27
8. Syngelærer, Krigsraad A. W. Vater	2400	6	21. Eksam. Lærerinde, Fru J. Andersen	2000	22
9. Seminarist J. M. Nehm	2700	42	22. Eksam. Lærerinde, Frk. M. A. Bredstrup	2000	36
10. Kunstmaler L. C. Q. Lauritzen	2100	21	23. Eksam. Lærerinde, Fru J. F. N. Müller	2000	30
11. Seminarist A. E. Svendsen	2100	42	24. Eksam. Lærerinde, Frk. L. F. M. Grundfør	1900	36
12. Seminarist J. Simonsen	1800	42	25. Eksam. Lærerinde, Frk. A. C. P. Gammelgaard	1900	36
13. Gymnastiklærer C. Ph. H. A. Keil	1800	38	26. Eksam. Lærerinde, Frk. E. V. Larsen	1800	36
14. Tegnelærer H. L. J. V. Bornemann	à 60 Ø.	4	27. Eksam. Lærerinde, Frk. O. A. Sim- berg	1800	36
		437	28. Eksam. Lærerinde, Fru A. D. Jerlev	1700	38
			29. Eksam. Lærerinde, Frk. J. Jensen	1600	38
			30. Eksam. Lærerinde, Frk. J. M. Scherfig	1600	36
			31. Eksam. Lærerinde, Frk. J. B. Rohde	1600	36
			32. Eksam. Lærerinde, Frk. Z. A. E. Petersen	1500	26
			33. Gymnastiklærerinde, Fru M. V. Si- monsens	1400	22
			34. Haandgerningslærerinde, Fru E. Høpfner	1400	8
			35. Tegnelærerinde, Frk. K. A. Jør- gensens	à 60 Ø.	2
			Ledige Timer	à 60	26
					673

Udskrevne ifølge Lov af 24de Marts 1899.

	Fra Afgangs- klasse.	Fra 1ste Klasse.	Fra 2den Klasse.	Fra 3die Klasse.	I alt.	
Udskrevne den 1ste Maj	{ Drengene..... Piger.....	16 16	15 17	15 10	2 4	48 47
Udskrevne den 1ste November	{ Drengene..... Piger.....	7 7	11 15	4 7	1 ,	23 29
Tilsammen...		46	58	36	7	147
I Procent...		31,3	39,4	24,5	4,8	

4. Prinsessegades Betalingskole.

Antal af Elever i Aarets Løb samt disses Fordeling i Klasserne.

Skolen talte 1ste Januar	835	Elever, hvoraf	486	Drengene	og	349	Piger.
Tilgangen i Aarets Løb har været	304	— , —	168	—	-	136	—
Afgangen i Aarets Løb har været	280	— , —	168	—	-	112	—
Skolen talte ved Aarets Udgang	859	— , —	486	—	-	373	—

Eleverne var ved Aarets Udgang fordelte i 30 Klasser, af hvilke 17 var Dengeklasser, 13 Pigeklasser.

Børnetallet i Klasserne ved Aarets Slutning var følgende: Drengklasser: Afgkl. 20, 1 A 23, 1 B 25, 2 A 36, 2 B 38, 3 A 30, 3 B 29, 3 C 27, 4 A 29, 4 B 30, 4 C 28, 4 D 29, 5 A 36, 5 B 34, 6 A 21, 6 B 22, 6 C 29. — Pigeklasser: Afgkl. 30, 1 A 21, 1 B 20, 2 A 26, 2 B 25, 3 A 31, 3 B 29, 4 A 30, 4 B 29, 5 A 31, 5 B 30, 6 A 36, 6 B 35.

I *Lærerpersonalet* er der sket følgende Forandringer:

Den 1ste Januar tog Gymnastiklærerinde, Frk. H. Bache paa Grund af Giftermaal sin Afsked, og de derved ledigblevne Timer besattes med Frk. E. C. H. Herding. — Den 1ste Maj forlod Cand. phil. J. A. Henriksen og Cand. phil. H. C. Stripp Skolen for at samle deres Timer ved Friskolen i Baadsmundsstræde, og samtidig ansattes her ved Skolen Seminarist J. Holm, der tidligere var ansat ved Friskolen i Hindegade, og Gymnastiklærer H. C. Gjetting.

Skolens Lærere og Lærerinder.

		Gagegrad. Timetal.			Gagegrad. Timetal.
Inspektør: Seminarist Ingvor Bondesen	3500 Kr.	8	19. Eksam. Lærerinde, Viceinspektrice, Frk. A. Worm	2000 Kr.	36
1. Arkitekt, Tegnelærer Thorsen	2400 —	15	20. Eksam. Lærerinde, Frk. S. Hansen	2000 —	30
2. Viceinsp., Seminarist A. Kjærsgaard	3000 —	42	21. Eksam. Lærerinde, Fru P. Høgh	2000 —	36
3. Syngelærer, Kapelmusikus J. Berg	2400 —	23	22. Eksam. Lærerinde, Frk. A. M. Bendz	1900 —	36
4. Cand. phil. B. Schmidt	2700 —	39	23. Eksam. Lærerinde, Frk. A. Christensen	1900 —	36
5. Seminarist J. E. Bredmose	2700 —	42	24. Eksam. Lærerinde, Frk. J. Strarup	1900 —	36
6. Seminarist L. Møller	2700 —	42	25. Eksam. Lærerinde, Frk. J. Nyholm	1600 —	18
7. Gymnastiklærer A. F. Speich	1800 —	4	26. Eksam. Lærerinde, Frk. S. Jensen	1600 —	36
8. Seminarist P. C. P. Lyngs	2100 —	37	27. Gymnastiklærerinde, Frk. E. Herding	1500 —	16
9. Seminarist Gudm. Christensen	2100 —	42	28. Eksam. Lærerinde, Frk. A. Parsbo	1400 —	36
10. Seminarist M. Hansen	1800 —	42	29. Eksam. Lærerinde, Frk. I. Lennholm	à 60 Ø.	32
11. Seminarist C. Christensen	1800 —	42			348
12. Seminarist J. Grunddal	1800 —	41			
13. Seminarist N. Abildgaard	1800 —	40			
14. Tegnelærer O. Bergh	1500 —	7			
15. Gymnastiklærer P. Brandt	à 60 Ø.	14			
16. Gymnastiklærer V. E. Bohse	à 60 —	12			
17. Gymnastiklærer H. C. Gjetting	à 70 —	4			
18. Seminarist J. Holm	à 60 —	36			
		532			

Udskrevne ifølge Lov af 24de Marts 1899.

		Fra Afgangs-klasse.	Fra 1ste Klasse.	Fra 2den Klasse.	Fra 3die Klasse.	I alt
Udskrevne den 1ste Maj	{ Dreng	11	8	3	22	
	{ Piger	13	6	6	25	
Udskrevne den 1ste November	{ Dreng	9	18	3	32	
	{ Piger	3	6	1	10	
Tilsammen		25	41	18	5	89
I Procent		28 ₁	46 ₁	20 ₂	5 ₀	

5. Nansengades Betalingssskole.

Antal af Elever i Aarets Løb samt disses Fordeling i Klasserne.

Skolen talte 1ste Januar	1118	Elever, hvoraf	624	Drenge og	494	Piger.
Tilgangen i Aarets Løb har været	279	— , —	138	—	141	—
Afgangen i Aarets Løb har været	303	— , —	173	—	130	—
Skolen talte ved Aarets Udgang.....	1094	— , —	589	—	505	—

Eleverne var ved Aarets Udgang fordelte i 40 Klasser, af hvilke 22 var Drengeskoler, 18 Pige-skoler.

Børnetallet i Klasserne ved Aarets Slutning var følgende: Drengeskoler: Afgkl. 15, 1 A 18, 1 B 18, 1 C 27, 2 A 31, 2 B 31, 2 C 34, 3 A 24, 3 B 21, 3 C 28, 3 D 28, 4 A 26, 4 B 25, 4 C 30, 5 A 21, 5 B 22, 5 C 31, 5 D 34, 6 A 28, 6 B 33, 6 C 31, 6 D 33. — Pige-skoler: Afgkl. 16, 1 A 23, 1 B 25, 2 A 31, 2 B 26, 3 A 27, 3 B 28, 3 C 30, 4 B 36, 4 C 24, 4 D 27, 5 A 28, 5 B 27, 5 C 29, 6 A 34, 6 B 32, 6 C 35, 6 D 27.

I *Lærerpersonalet* er der sket følgende Forandringer:

Ved det ny Skoleaars Begyndelse 1ste Maj 1903 afgik Seminarist Hj. N. A. Andersen til Baadsmandsstrædes Friskole, og Frk. C. F. Christensen opgav af Helbredshensyn sin Skolevirksomhed. 2den Novbr. døde Frk. E. J. C. Hansen, og med Aarets Udgang søgte og fik Frk. E. Th. Asmussen paa Grund af fremrykket Alder sin Afsked. I deres Sted traadte de ikke tidligere ansatte Lærerinder Frk. Elise Caroline Cecilie Sandholt, Frk. Sofie Augusta Petersen og Fru Augusta Elise Cæcilie Elleby.

Skolens Lærere og Lærerinder.

	Gagegrad.	Timetal.		Gagegrad.	Timetal.
Inspektør: Cand. theol. J. P. V. Petersen.....	3800	Kr. 9	17. Eksam. Lærerinde, Fru H. E. Schwensen	2000	Kr. 36
1. Seminarist, Organist, Kancelliraad I. A. Peters	3000	— 36	18. Eksam. Lærerinde, Frk. B. L. Rost	2000	— 36
2. Seminarist, Løjtn. R. P. Rasmussen	3000	— 14	19. Eksam. Lærerinde, Frk. S. Christensen	2000	— 36
3. Seminarist, Viceinspektør R. Laursen	3000	— 42	20. Eksam. Lærerinde, Frk. E. Th. Asmussen.....	2000	— 36
4. Cand. phil., Translatør O. J. N. H. Hammerich	2700	— 38	21. Eksam. Lærerinde, Frk. H. K. Andersen	2000	— 36
5. Musikdirektør C. C. Lumbye....	2400	— 16	22. Eksam. Lærerinde, Fru P. Sjøeborg	2000	— 36
6. Musiker P. A. H. Petersen	2400	— 14	23. Eksam. Lærerinde, Frk. C. E. Petersen	1900	— 36
7. Tegnelærer C. H. V. Paustian ...	2400	— 30	24. Eksam. Lærerinde, Fru A. H. Thomsen	1900	— 36
8. Seminarist M. Bjerregaard	2400	— 42	25. Eksam. Lærerinde, Frk. N. J. T. Henke	1900	— 36
9. Seminarist P. J. Jørgensen.....	2400	— 38	26. Eksam. Lærerinde, Frk. J. P. Funch	1900	— 36
10. Seminarist P. S. Mosdal	2100	— 42	27. Eksam. Lærerinde, Viceinspektrice, Frk. A. S. Grütner.....	1900	— 36
11. Seminarist K. A. Hansen	2100	— 40	28. Eksam. Lærerinde, Frk. C. K. Weibach	1800	— 36
12. Gymnastiklærer P. A. L. J. Borre	1500	— 26	29. Eksam. Lærerinde, Fru M. D. Wilhjelmsen	1700	— 36
13. Seminarist, Cand. theol. M. A. Olsen	1500	— 36	30. Eksam. Lærerinde, Fru N. M. Bruun	1700	— 18
14. Gymnastiklærer, Krigsassessor H. C. S. Waldorff	à 60	Ø. 18	31. Eksam. Lærerinde, Frk. J. Rudolph	1600	— 8
15. Seminarist, Cand. phil. V. H. D. Høyer-Petersen	à 60	— 36	32. Tegnelærerinde, Frk. M. Guldberg	à 75	Ø. 2
16. Seminarist N. A. Petersen	à 60	— 36	33. Eksam. Lærerinde, Frk. L. Stigaard	1400	Kr. 36
		513	34. Gymnastiklærerinde, Frk. E. Hansen	1400	— 20
			35. Eksam. Lærerinde, Frk. E. Grütner	1400	— 36

	Gagegrad.	Timetal.
36. Eksam. Lærerinde, Frk. L. Sandholt	à 60 Ø.	20
37. Eksam. Lærerinde, Frk. A. S. Petersen	à 60 Ø.	21
38. Eksam. Lærerinde, Fru M. Elleby	à 60 ---	26
		655

Udskrevne ifølge Lov af 24de Marts 1899.

		Fra Afgangsklasse.	Fra 1ste Klasse.	Fra 2den Klasse.	Fra 3die Klasse.	I alt.
Udskrevne den 1ste Maj	{ Drengene	10	14	13	3	40
	{ Piger	6	12	12	6	36
Udskrevne den 1ste November	{ Drengene	3	21	6	1	31
	{ Piger	5	8	4	1	18
	Tilsammen ...	24	55	35	11	125
	I Procent ...	19,2	44	28	8,8	

6. Gasværksvejens Betalingskole.

Antal af Elever i Aarets Løb samt disses Fordeling i Klasserne.

Skolen talte 1ste Januar	1230	Elever, hvoraf	634	Drengene	og	596	Piger.
Tilgangen i Aarets Løb har været	285	— , —	156	—	-	129	—
Afgangen i Aarets Løb har været	370	— , —	190	—	-	180	—
Skolen talte ved Aarets Udgang	1145	— , —	600	—	-	545	—

Eleverne var ved Aarets Udgang fordelte i 46 Klasser, af hvilke 23 var Drengeskoler, 21 Pige-skoler og 2 blandede Klasser.

Børnetallet i Klasserne ved Aarets Slutning var følgende: Drengeskoler: Afgkl. 26, 1 A 26, 1 B 21, 2 A 31, 2 B 30, 2 C 28, 3 A 32, 3 B 23, 3 C 26, 3 D 9, 4 A 33, 4 B 28, 4 C 25, 4 D 11, 4 E 11, 5 A 31, 5 B 27, 5 C 26, 5 D 20, 5 E (bl.) 10, 5 F (bl.) 7, 6 A 33, 6 B 25, 6 C 30, 6 D 31. — Pige-skoler: Afgkl. 24, 1 A 18, 1 B 18, 2 A 28, 2 B 28, 2 C 26, 3 A 29, 3 B 17, 3 C 27, 3 D 29, 4 A 29, 4 B 22, 4 C 23, 5 A 32, 5 B 24, 5 C 21, 5 D 26, 5 E (bl.) 7, 5 F (bl.) 6, 6 A 27, 6 B 32, 6 C 25, 6 D 27.

I Lærerpersonalet er der sket følgende Forandringer:

Den 1ste Maj forflyttedes Seminarist S. N. Pallisgaard til Øresundsvejens Drengeskole som tilsynshavende Lærer ved Filialskolen i Prinsessegade. Seminarist, Translatør C. F. L. Østrup, der havde 18 Timer ved Istedgades Friskole, fik samtidig sine Timer samlede her. — Som en Følge af Nedlægning af Klasser for-

flyttedes Gymnastiklærerinde, Frk. G. E. Femmer, eksam. Lærerinde, Frk. M. C. Schierner og Fru N. C. A. C. Larsen til Hans Tavsens Gades Friskole og Frk. C. Nielsen til Centralskolen. Eksam. Lærerinde, Frk. H. C. Rasmussen, der underviste i Kogning, fik sine Timer samlede ved Jagtvejens Friskole, og Fru A. Schad overtog Undervisningen i Kogning.

Den 1ste September afgik Inspektør, Cand. mag. G. V. Borgen ved Døden, og den 1ste November udnævntes Inspektør ved Centralskolen H. P. Bruun til Skolens Inspektør. Den 1ste Oktober tog Cand. theol. C. N. Boeck sin Afsked; de derved ledigblevne Timer samt Timerne i 2 den 1ste November oprettede Klasser fordeltes mellem Cand. theol. V. J. Hoff, der fik sine Timer samlede her, Frk. C. Nielsen, der kom tilbage fra Centralskolen, Timelærer ved Istedgades Friskole, Seminarist O. Voldborg og Cand. phil. S. Nygaard, der fik 24 faste Timer.

Skolens Lærere og Lærerinder.

	Gagegrad.	Timetal.		Gagegrad.	Timetal.
Inspektør: Seminarist H. P. Bruun	3800 Kr.	>	18. Eksam. Lærerinde, Fru L. F. Madsen	2000 Kr.	24
1. Viceinspektør, Seminarist J. F. Behrens	3000 —	42	19. Eksam. Lærerinde, Fru A. P. Schou	2000 —	18
2. Seminarist O. J. Juhler	3000 —	42	20. Eksam. Lærerinde, Frk. H. Goldmann	2000 —	36
3. Skrive- og Tegnelærer O. K. Nielsen	3000 —	36	21. Eksam. Lærerinde, Frk. J. L. E. Behrens	1900 —	36
4. Seminarist L. J. F. L. Sørensen	3000 —	42	22. Eksam. Lærerinde, Fru B. Ewald	1900 —	36
5. Seminarist, Translatør C. T. Østrup	2700 —	36	23. Eksam. Lærerinde, Frk. A. M. C. Michelsen	1900 —	36
6. Syngelærer O. E. A. Diderichsen	2400 —	24	24. Eksam. Lærerinde, Frk. J. E. Jensen	1800 —	36
7. Seminarist N. F. Dahl	2100 —	42	25. Eksam. Lærerinde, Frk. J. J. Riise	1800 —	36
8. Seminarist C. F. L. Petersen	2100 —	42	26. Eksam. Lærerinde, Fru L. A. Esche	1700 —	36
9. Seminarist S. Pedersen	1800 —	42	27. Eksam. Lærerinde, Frk. E. C. Pelle	1700 —	36
10. Gymnastiklærer, Krigsassessor J. F. Wolff	1800 —	26	28. Eksam. Lærerinde, Frk. A. V. M. Nielsen	1700 —	36
11. Cand. theol. V. J. Hoff	1500 —	36	29. Eksam. Lærerinde, Fru J. F. Andersen	1700 —	36
12. Seminarist O. C. Mortensen	1500 —	42	30. Eksam. Lærerinde, Frk. M. Petersen	1600 —	36
13. Cand. math., Seminarist J. L. W. Jessen	1500 —	22	31. Eksam. Lærerinde, Frk. C. Lissner	1600 —	36
14. Gymnastiklærer R. Rasmussen	à 80 Ø.	12	32. Eksam. Lærerinde, Frk. M. C. Holch	1600 —	36
15. Skrive- og Gymnastiklærer P. Brandt	à 60 —	12	33. Eksam. Lærerinde, Frk. I. M. P. Hertz	1500 —	36
16. Seminarist O. Voldborg	à 60 —	5	34. Viceinspektrice, eksam. Lærerinde, Frk. H. A. Müllerz	1500 —	36
17. Cand. phil. S. Nygaard	à 60 —	24	35. Eksam. Lærerinde, Frk. H. C. E. Andresen	1500 —	36
Ledige Timer	à 60 —	19	36. Cand. med., eksam. Lærerinde, Fru J. C. Klein	1500 —	18
		546	37. Lærerinde i Haandgerning, Frk. F. Schultz	1500 —	36
			38. Lærerinde i Sang, Fru C. V. Kristensen	1400 —	11
			39. Eksam. Lærerinde, Frk. T. S. K. Nielsen	1400 —	36
			40. Gymnastiklærerinde, Frk. A. O. U. Mortensen Steen	1400 —	24
			41. Eksam. Lærerinde, Frk. P. B. Thorup	à 60 Ø.	30
			42. Eksam. Lærerinde, Frk. C. S. C. Nielsen	à 60 —	24
			43. Lærerinde i Sang, Frk. A. H. Andersen	à 60 —	1
			44. Eksam. Lærerinde, Fru A. Schad	à 60 —	8

Udskrevne ifølge Lov af 24de Marts 1899.

		Fra Afgangsklasse.	Fra 1ste Klasse.	Fra 2den Klasse.	Fra 3die Klasse.	Fra 4de Klasse.	Fra Særklasse.	I alt.
Udskrevne den 1ste Maj.....	{ Drengene	41	14	6	3	»	»	64
	{ Piger	18	18	14	10	»	»	60
Udskrevne den 1ste November ...	{ Drengene	5	14	5	»	»	4	28
	{ Piger	5	13	11	2	1	6	38
Tilsammen...		69	59	36	15	1	10	190
I Procent...		36,3	31,1	18,9	7,9	0,5	5,3	

7. Østerfarimagsgades Betalingskole.

Antal af Elever i Aarets Løb samt disses Fordeling i Klasserne.

Skolen talte 1ste Januar	1232	Elever, hvoraf 639 Drengene og 593 Piger.
Tilgangen i Aarets Løb har været	263	— , — 139 — - 124 —
Afgangen i Aarets Løb har været	229	— , — 120 — - 109 —
Skolen talte ved Aarets Udgang	1266	— , — 658 — - 608 —

Eleverne var ved Aarets Udgang fordelte i 40 Klasser, af hvilke 20 var Drengeskoler, 20 Pige-skoler.

Børnetallet i Klasserne ved Aarets Slutning var følgende: Drengeskoler: Afgkl. A 31, Afgkl. B 24, 1 A 32, 1 B 23, 1 C 32, 2 A 35, 2 B 35, 2 C 35, 3 A 31, 3 B 28, 3 C 30, 4 A 35, 4 B 34, 4 C 34, 5 A 38, 5 B 38, 5 C 37, 6 A 36, 6 B 36, 6 C 34. — Pige-skoler: Afgkl. A 28, Afgkl. B 27, 1 A 28, 1 B 28, 1 C 28, 2 A 31, 2 B 32, 2 C 29, 3 A 30, 3 B 32, 3 C 35, 4 A 35, 4 B 26, 4 C 29, 5 A 32, 5 B 32, 5 C 35, 6 A 33, 6 B 31, 6 C 27.

I Lærerpersonalet er der sket følgende Forandringer:

1ste Aug. afgik Hr. L. Jensen for at overtage præstelig Gerning, og hans Timer blev overdraget Hr. Chr. A. Kallerup, som samtidig opgav sine Timer i andre Kommuneskoler.

Skolens Lærere og Lærerinder.

	Gagegrad. Timetal.		Gagegrad. Timetal.
Inspektør: Seminarist N. Nissen .	3800 Kr.	»	17. Eksam. Lærerinde, Frk. M. Nissen 2000 Kr. 36
1. Viceinspektør, Seminarist J. Madsen	3000 —	37	18. Eksam. Lærerinde, Frk. L. A. M. F. Bruhn
2. Seminarist L. Larsen	3000 —	36	2000 — 36
3. Seminarist H. K. Nissen	2700 —	36	19. Eksam. Lærerinde, Frk. A. Colbjørnson
4. Seminarist H. L. Hammer	2700 —	39	1900 — 36
5. Musiklærer, Krigsraad A. V. M. Vater	2400 —	30	20. Eksam. Lærerinde, Frk. M. O. P. I. Petersen
6. Seminarist N. P. Olsen	2400 —	38	1900 — 36
7. Seminarist C. G. Petersen	2100 —	40	21. Eksam. Lærerinde, Frk. E. V. F. Granzow
8. Tegnelærer, Kunstmaler S. K. Jensen	2100 —	34	1800 — 36
9. Cand. theol. C. P. Hessel	1800 —	36	22. Eksam. Lærerinde, Frk. A. M. Brunskov
10. Seminarist A. V. Stampe	1800 —	38	1800 — 18
11. Seminarist A. Jensen	1500 —	39	23. Eksam. Lærerinde, Fru K. Bøcker 1900 — 36

	Gagegrad. Timetal.		Gagegrad. Timetal.
12. Seminarist H. L. Søndergaard ...	1500 Kr. 39	24. Eksam. Lærerinde, Fru Th. N. A. Thorsen	1800 Kr. 36
13. Seminarist H. Olsen	1500 — 38	25. Eksam. Lærerinde, Viceinspektrice, Frk. M. K. Jørgensen.....	1800 — 36
14. Gymnastiklærer P. F. H. Mølgaard	1800 — 36	26. Eksam. Lærerinde, Frk. M. I. Blom	1800 — 18
15. Gymnastiklærer C. P. M. Andersen à 60 Ø.	4	27. Eksam. Lærerinde, Frk. O. L. F. Staffeldt	1600 — 36
16. Seminarist C. A. Kallerup	à 60 — 36	28. Eksam. Lærerinde, Fru A. I. Staulund	1500 — 36
	556	29. Eksam. Lærerinde, Fru D. Jørgensen	1500 — 36
		30. Eksam. Lærerinde, Frk. A. K. E. Hansen Ryd	1500 — 36
		31. Eksam. Lærerinde, Frk. M. Andersen	1400 — 36
		32. Eksam. Lærerinde, Frk. C. M. Obel	1400 — 36
		33. Eksam. Lærerinde, Frk. L. M. Lindquist	1400 — 36
		34. Gymnastiklærerinde, Frk. E. Larsen	1400 — 24
		35. Tegnelærerinde, Frk. Jørgensen..	à 60 Ø. 2
		36. Eksam. Lærerinde, Fru K. Fjellstrup.....	à 60 — 18
			620

Udskrevne ifølge Lov af 24de Marts 1899.

		Fra Afgangsklasse.	Fra 1ste Klasse.	Fra 2den Klasse.	Fra 3die Klasse.	I alt.
Udskrevne den 1ste Maj.....	{ Drengene.....	32	9	2	»	43
	{ Piger	27	16	2	»	45
Udskrevne den 1ste November	{ Drengene.....	9	11	3	»	23
	{ Piger	2	10	1	»	13
	Tilsammen ..	70	46	8	»	124
	I Procent...	56,5	37,1	6,4		

8. Charlottøgades Betalingssskole.

Antal af Elever i Aarets Løb samt disses Fordeling i Klasserne.

Skolen talte 1ste Januar.....	1723	Elever, hvoraf 858 Drengene og 865 Piger.
Tilgangen i Aarets Løb har været	304	— , — 164 — - 140 —
Afgangen i Aarets Løb har været	1111	— , — 551 — - 560 —
Skolen talte ved Aarets Udgang.....	916	— , — 471 — - 445 —

Eleverne var ved Aarets Udgang fordelt i 32 Klasser, af hvilke 16 var Drengeskoler, 16 Pigeskoler.

Børnetallet i Klasserne ved Aarets Slutning var følgende: Drengeskoler: Afgkl. A 28, Afgkl. B 17, 1 A 24, 1 B 26, 2 A 31, 2 B 33, 3 A 29, 3 B 26, 4 A 34, 4 B 34, 5 A 33, 5 B 36, 6 A 32, 6 B 29, 6 C 25, 6 D 34. — Pige-skoler: Afgkl. A 25, Afgkl. B 29, 1 A 23, 1 B 20, 2 A 32, 2 B 32, 3 A 26, 3 B 25, 4 A 31, 4 B 27, 5 A 27, 5 B 27, 5 C 27, 6 A 35, 6 B 32, 6 C 27.

I Lærerpersonalet er der sket følgende Forandringer:

Ved forrige Skoleaars Slutning afgik Lærer H. J. Christiansen ved Døden, og Fru A. Hée modtog efter Ansøgning sin Afsked. Ved Oprettelsen af Betalingsskolerne i Husumgade og paa Kapelvej den 1ste Maj reduceredes Børnetallet her betydeligt, hvilket havde nedenstaaende Forflyttelser til Følge:

Lærerne Georg Larsen, H. P. Rasmussen, R. C. Mortensen, M. P. A. Bæksted og L. P. Nielsen samt Lærerinderne E. M. Andersen, K. M. Mortensen, M. L. A. Harboe, A. Gottlieb og M. M. Weybye forflyttedes til den ny oprettede Skole i Hans Tavsens Gade, Lærer P. A. Rasmussen, Gymnastiklærer P. O. Breum, Fru T. R. C. Hansen og Frk. A. de la Porte til Friskolen paa Frederikssundsvej, Lærerne Sjøgaard-Jensen til Oehlenschlägersgades Friskole og H. P. Andersen til Jagtvejens Friskole, Lærerinderne Joh. Jensen til St. Hans Gades Friskole, C. L. J. Bruun til Ny Vestergades Friskole, L. O. Nødskou til Istedgades Friskole og M. M. Koch til Enghavevejens Friskole og Gymnastiklærerinderne M. Hansen og A. Keller til Hellig Kors Kirkes Friskole, Frk. E. J. F. H. Tvede forflyttedes samme Dato til Centralskolen i Sundbyerne, men fik atter Timer her ved Skolen den 1ste November.

Skolens Lærere og Lærerinder.

	Gagegrad.	Timetal.		Gagegrad.	Timetal.
Inspektør: Seminarist J. C. Olsen	3200 Kr.	6	14. Viceinspektrice, eksam. Lærerinde,		
1. Viceinspektør, Seminarist, Kapt. O. Dahl	3000	— 38	Frk. A. C. C. Jensen	2000 Kr.	36
2. Seminarist E. C. Ulrichsen	3000	— 42	15. Eksam. Lærerinde, Fru A. K. S. Ottesen	1900	— 28
3. Seminarist R. S. Wuldem Larsen	3000	— 38	16. Eksam. Lærerinde, Frk. E. D. K. H. Hallas	1900	— 36
4. Tegnælærer O. P. W. G. Petersen	2400	— 22	17. Eksam. Lærerinde, Frk. S. V. F. Hansen	1800	— 36
5. Syngelærer A. Sandberg	2400	— 15	18. Eksam. Lærerinde, Frk. E. P. A. Barfoed	1800	— 36
6. Seminarist Chr. J. Aabye	2400	— 42	19. Eksam. Lærerinde, Fru M. A. C. Mortensen	1800	— 36
7. Syngelærer N. O. Kannevorff	2100	— 6	20. Eksam. Lærerinde, Frk. J. V. A. Schleppegrell	1800	— 36
8. Tegnælærer S. C. Jensen	2100	— 2	21. Eksam. Lærerinde, Fru M. C. Am-drup	1700	— 24
9. Seminarist H. K. Jørgensen	1800	— 37	22. Eksam. Lærerinde, Frk. N. C. B. Johansen	1500	— 36
10. Gymnastiklærer J. P. Nielsen	1800	— 32	23. Haandgerningslærerinde, Frk. J. C. Simonsen	1500	— 16
11. Cand. theol. Th. N. Bondesen	1500	— 41	24. Eksam. Lærerinde, Frk. L. O. E. Storm	1500	— 36
12. Krigsraad J. R. V. Høytrup	à 80 Ø.	12	25. Eksam. Lærerinde, Frk. L. M. F. Bayer	1400	— 36
13. Cand. theol. R. N. Amdrup	à 60	— 42	26. Eksam. Lærerinde, Frk. E. J. F. H. Tvede	à 60 Ø.	36
		375	27. Eksam. Lærerinde, Frk. R. C. H. Scherfig	à 60	— 36
			28. Eksam. Lærerinde, Frk. E. S. J. Nielsen	à 60	— 37
			29. Gymnastiklærerinde, Frk. E. E. Steinmetz	à 60	— 16
			30. Eksam. Lærerinde, Frk. A. Buhl	à 60	— 36
			31. Tegnælærerinde, Frk. A. Jørgensen	à 60	— 4

Udskrevne ifølge Lov af 24de Marts 1899.

		Fra Afgangsklasse.	Fra 1ste Klasse.	Fra 2den Klasse.	Fra 3die Klasse.	I alt.
Udskrevne den 1ste Maj.....	{ Drengene.....	37	25	10	2	74
	{ Piger.....	31	17	8	»	56
Udskrevne den 1ste November.....	{ Drengene.....	5	16	1	»	22
	{ Piger.....	»	13	3	1	17
	Tilsammen...	73	71	22	3	169
	I Procent...	43,2	42,0	13,0	1,8	

9. Matthæusgades Betalingskole.

Antal af Elever i Aarets Løb samt disses Fordeling i Klasserne.

Skolen talte 1ste Januar	1773	Elever, hvoraf	897	Drengene	og	876	Piger.
Tilgangen i Aarets Løb har været.....	519	— , —	251	—	-	268	—
Afgangen i Aarets Løb har været	435	— , —	228	—	-	207	—
Skolen talte ved Aarets Udgang.....	1857	— , —	920	—	-	937	—

Eleverne var ved Aarets Udgang fordelte i 62 Klasser, af hvilke 30 var Drengeskoler, 31 Pige-skoler og 1 blandet Klasse.

Børnetallet i Klasserne ved Aarets Slutning var følgende: Drengeskoler: Afgkl. A 28, Afgkl. B 27, Afgkl. C 26, Afgkl. D 28, 1 A 27, 1 B 28, 1 C 24, 1 D 25, 1 E 20, 2 A 31, 2 B 32, 2 C 29, 2 D 30, 3 A 37, 3 B 35, 3 C 27, 3 D 27, 4 A 34, 4 B 34, 4 C 26, 4 D 28, 5 A 32, 5 B 33, 5 C 25, 5 D 23, 6 A 39, 6 B 40, 6 C 38, 6 D 26, 6 E 21, 6 F 40. — Pige-skoler: Afgkl. A 25, Afgkl. B 32, Afgkl. C 29, 1 A 24, 1 B 25, 1 C 25, 1 D 25, 1 E 25, 2 A 34, 2 B 34, 2 C 25, 2 D 24, 2 E 28, 3 A 30, 3 B 29, 3 C 26, 3 D 28, 3 E 28, 4 A 31, 4 B 34, 4 C 24, 4 D 27, 5 A 34, 5 B 33, 5 C 29, 5 D 28, 6 A 38, 6 B 34, 6 C 41, 6 D 34, 6 E (bl.) 19, 6 F 35.

I Lærerpersonalet er der sket følgende Forandringer:

Viceinspektør J. Kastrop ansattes fra 1ste April som Inspektør for Friskolen i Hans Tavsens Gade. Fra 1ste Maj frattraadte — for at fuldende sine Studier — eksam. Lærerinde, Cand. phil. Frk. Mine Marie Soune, I Aarets Løb tiltraadte Lærer, Løjtnant H. C. Johannessen, Seminarist, Cand. phil. Hans Henrik Reimer, eksam. Lærerinde, Frk. Andrea Jørgine Kohsel, den første som Viceinspektør ved Skolen.

Skolens Lærere og Lærerinder.

	Gagegrad. Timetal.		Gagegrad. Timetal.
Inspektør: Seminarist A. P. J. Rudbeck.....	3800 Kr.	»	25. Eksam. Lærerinde, Viceinspektrice, Frk. A. V. Eichmüller.....
1. Viceinspektør, Seminarist, Løjtnant H. C. Johannessen	3000 —	36	26. Eksam. Lærerinde, Frk. A. C. Nielsen.....
			2000 —
			29

			Gagegrad. Timetal.				Gagegrad. Timetal.
2.	Seminarist L. P. A. Petersen ...	3000 Kr.	36	27.	Eksam. Lærerinde, Frk. P. I. Plum	2000 Kr.	36
3.	Seminarist, Løjtnant J. Thygesen-Holm	2400	— 36	28.	Eksam. Lærerinde, Frk. K. M. Larsen	1900	— 36
4.	Syngelærer, Kantor H. P. Ernst Hansen	2400	— 21	29.	Eksam. Lærerinde, Frk. A. L. Møller	1900	— 36
5.	Seminarist, Løjtnant T. J. Muxoll	2400	— 36	30.	Eksam. Lærerinde, Frk. B. M. J. Eggert	1900	— 36
6.	Cand. theol. M. D. Jepsen	2100	— 36	31.	Eksam. Lærerinde, Frk. V. M. S. Rimestad	1900	— 36
7.	Seminarist J. P. Olsen	2100	— 36	32.	Eksam. Lærerinde, Frk. C. E. Knudsen	1800	— 36
8.	Seminarist H. P. Nielsen	1800	— 36	33.	Eksam. Lærerinde, Frk. O. E. Skouboe	1800	— 36
9.	Seminarist, Løjtnant, Translatør A. Robdrup	1800	— 36	34.	Eksam. Lærerinde, Frk. V. A. Randbøll	1700	— 26
10.	Cand. mag. H. C. Stryhn	1800	— 36	35.	Eksam. Lærerinde, Frk. M. Sønderberg	1600	— 36
11.	Seminarist Th. Thomsen	1500	— 36	36.	Eksam. Lærerinde, Frk. E. Fog	1600	— 36
12.	Cand. mag. S. Bech	1500	— 36	37.	Eksam. Lærerinde, Fru C. Petersen	1600	— 30
13.	Seminarist C. Nyrup Weile	1500	— 36	38.	Eksam. Lærerinde, Frk. M. Lange	1500	— 33
14.	Tegnelærer, Dekorationsmaler P. Dambæk	1500	— 35	39.	Eksam. Lærerinde, Frk. N. E. F. Larsen	1500	— 36
15.	Gymnastiklærer, pens. Stabssergent J. C. Nellemose	1500	— 36	40.	Eksam. Lærerinde, Frk. B. S. Honnum	1500	— 36
16.	Seminarist, Cand. phil. J. P. Rasmussen	à 60	Ø. 36	41.	Eksam. Lærerinde, Frk. J. I. E. Tofte	1500	— 36
17.	Seminarist P. K. Jensen	à 60	— 36	42.	Eksam. Lærerinde, Fru Rasmussen	1500	— 36
18.	Gymnastiklærer, pens. Stabssergent C. Greve	à 60	— 22	43.	Eksam. Lærerinde, Frk. E. A. Haase	1400	— 35
19.	Cand. theol. H. L. Federspiel ...	à 60	— 19	44.	Lærerinde i Sang, Fru C. V. Kristensen	1400	— 23
20.	Tegnelærer, Landskabsmaler, Løjtnant Vinding Flindt	à 60	— 22	45.	Eksam. Lærerinde, Fru B. Thomsen	1400	— 36
21.	Seminarist J. F. Fischer	à 60	— 36	46.	Eksam. Lærerinde, Frk. S. F. Petersen	1400	— 36
22.	Cand. theol. Rostgaard Nielsen ...	à 60	— 35	47.	Gymnastiklærerinde, Frk. L. Hougaard	1400	— 24
23.	Seminarist, Cand. phil. Aage Petersen	à 60	— 35	48.	Gymnastiklærerinde, Frk. N. E. Petersen	1400	— 14
24.	Seminarist, Cand. phil. H. H. Reimer	à 60	— 18	49.	Eksam. Lærerinde, Frk. I. V. C. Thomsen	1400	— 34
	Ledige Timer	à 60	— 26	50.	Haandgerningslærerinde, Frk. A. A. E. Sørensen	à 80	Ø. 8
			809	51.	Eksam. Lærerinde, Cand. phil., Fru H. Weile	à 60	— 26
				52.	Eksam. Lærerinde, Fru H. Baumgarten	à 60	Ø. 29
				53.	Eksam. Lærerinde, Frk. Carla Christensen	à 60	— 32
				54.	Eksam. Lærerinde, Frk. Borgny Kjær	à 60	— 24
				55.	Eksam. Lærerinde, Frk. Asta Jørgensen	à 60	— 30
				56.	Eksam. Lærerinde, Frk. Jørgine Kohsel	à 60	— 8
					Ledige Timer	à 60	— 26

Udskrevne ifølge Lov af 24de Marts 1899.

		Fra Afgangsklasse.	Fra 1ste Klasse.	Fra 2den Klasse.	Fra 3die Klasse.	I alt.
Udskrevne den 1ste Maj	{ Drengene	59	25	1	»	85
	{ Piger	57	21	2	»	80
Udskrevne den 1ste November	{ Drengene	16	16	1	»	33
	{ Piger	11	15	2	»	28
	Tilsammen...	143	77	6	»	226
	I Procent...	63,3	34,1	2,6	»	

10. Vibenshus Betalingskole.

Antal af Elever i Aarets Løb samt disses Fordeling i Klasserne.

Skolen talte 1ste Januar	1304	Elever, hvoraf 639 Drengene og 665 Piger.
Tilgangen i Aarets Løb har været	301	— , — 167 — - 134 —
Afgangen i Aarets Løb har været	304	— , — 162 — - 142 —
Skolen talte ved Aarets Udgang	1301	— , — 644 — - 657 —

Eleverne var ved Aarets Udgang fordelt i 44 Klasser, af hvilke 21 var Drengeskoler, 23 Pige-skoler.

Børnetallet i Klasserne ved Aarets Slutning var følgende: Drengeskoler: Afgkl. 33, 1 A 28, 1 B 29, 1 C 28, 2 A 35, 2 B 20, 2 C 33, 2 D 26, 3 A 27, 3 B 29, 3 C 28, 4 A 34, 4 B 26, 4 C 29, 4 D 17, 5 A 39, 5 B 33, 5 C 35, 6 A 40, 6 B 36, 6 C 39. — Pige-skoler: Afgkl. A 24, Afgkl. B 21, 1 A 27, 1 B 28, 1 C 19, 2 A 33, 2 B 21, 2 C 29, 2 D 22, 3 A 36, 3 B 26, 3 C 33, 3 D 25, 4 A 36, 4 B 33, 4 C 35, 5 A 35, 5 B 26, 5 C 34, 5 D 27, 6 A 36, 6 B 28, 6 C 23.

I Lærerpersonalet er der sket følgende Forandringer:

Fra den 1ste Maj har Gymnastiklærer C. P. M. Andersen overtaget Gymnastiklærer Ole Hansens 6 Timer.

Skolens Lærere og Lærerinder.

	Gagegrad. Timetal.		Gagegrad. Timetal.
Inspektør: Cand. theol. Anker Hansen	3500 Kr. 8	18. Eksam. Lærerinde, Frk. A. Fraenkel	2000 Kr. 36
1. Seminarist N. J. Beeken	3000 — 36	19. Viceinspektrice, eksam. Lærerinde, Frk. L. Hennings	2000 — 36
2. Seminarist G. I. Senstius	3000 — 36	20. Eksam. Lærerinde, Frk. O. Lobedanz	1900 — 36
3. Seminarist P. Christensen	2700 — 36	21. Eksam. Lærerinde, Fru C. Frisenette	1700 — 36
4. Seminarist C. A. Meier	2700 — 36	22. Eksam. Lærerinde, Frk. H. L. Schou	1700 — 36
5. Viceinspektør, Seminarist P. S. Knudsen	2400 — 36	23. Eksam. Lærerinde, Frk. M. Annise	1600 — 36
6. Syngelærer G. S. Nielsen	2400 — 17	24. Eksam. Lærerinde, Frk. Eline Hansen	1600 — 12
7. Seminarist C. J. Møller	2400 — 39	25. Eksam. Lærerinde, Frk. O. C. Schou	1500 — 36
8. Seminarist H. V. Funch	2100 — 42	26. Eksam. Lærerinde, Frk. K. C. Povlsen	1500 — 36
9. Seminarist V. E. Petersen	2100 — 36		

	Gagegrad. Timetal.		Gagegrad. Timetal.
10. Krigsassessor J. Nielsen	2100 Kr. 36	27. Eksam. Lærerinde, Fru E. Christensen	1500 Kr. 36
11. Seminarist A. Fisker	1500 — 41	28. Lærerinde i Sang, Fru V. Hyllested	1500 — 18
12. Cand. theol. A. Diemer	1500 — 36	29. Haandgerningslærerinde, Frk. F. Lind	1500 — 36
13. Tegnelærer Chr. Øigaard	1500 — 35	30. Eksam. Lærerinde, Frk. J. S. M. Hansen	1400 — 26
14. Seminarist Kj. Andersen	1500 — 39	31. Eksam. Lærerinde, Frk. A. Frøyseth	1400 — 36
15. Seminarist V. Herlev	à 60 Ø. 36	32. Eksam. Lærerinde, Frk. J. Andersen	1400 — 36
16. Cand. theol. H. P. Nørgaard	à 60 — 36	33. Eksam. Lærerinde, Frk. I. Unmack	1400 — 36
17. Gymnastiklærer C. P. M. Andersen	à 60 — 7	34. Eksam. Lærerinde, Frk. J. C. B. Funch	1400 — 36
	584	35. Eksam. Lærerinde, Frk. A. F. Sønderberg	1400 — 36
		36. Gymnastiklærerinde, Frk. K. Barfred	1400 — 4
		37. Haandgerningslærerinde, Frk. A. Marton	à 80 Ø. 16
		38. Eksam. Lærerinde, Frk. B. Andersen	à 60 — 36
		39. Eksam. Lærerinde, Frk. L. Blache	à 60 — 36
		40. Gymnastiklærerinde, Frk. J. Westergaard	à 60 — 24
			712

Udskrevne ifølge Lov af 24de Marts 1899.

	Fra Afgangsklasse.	Fra 1ste Klasse.	Fra 2den Klasse.	Fra 3die Klasse.	I alt.
Udskrevne den 1ste Maj	{ Drengene	28	12	10	50
	{ Piger	26	7	2	35
Udskrevne den 1ste November	{ Drengene	1	12	4	17
	{ Piger	7	9	4	20
Tilsammen...		62	40	20	122
I Procent...		50,8	32,7	16,4	

11. Kapelvejens Betalingskole.

Antal af Elever i Aarets Løb samt disses Fordeling i Klasserne.

Skolen talte 1ste Januar	965 Elever, hvoraf 495 Drengene og 470 Piger.
Tilgangen i Aarets Løb har været	730 — , — 378 — - 352 —
Afgangen i Aarets Løb har været	905 — , — 455 — - 450 —
Skolen talte ved Aarets Udgang	790 — , — 418 — - 372 —

Eleverne var ved Aarets Udgang fordelte i 29 Klasser, af hvilke 15 var Drengeskoler, 14 Pige-skoler.

Børnetallet i Klasserne ved Aarets Slutning var følgende: Drengeskoler: Afgkl. 18, 1 A 30, 1 B 21, 1 C 28, 2 A 32, 2 B 27, 3 A 30, 3 B 27, 4 A 23, 4 B 27, 5 A 32, 5 B 32, 6 A 34, 6 B 28, 6 C 29. — Pige-skoler: 1 A 27, 1 B 25, 1 C 27, 2 A 27, 2 B 27, 3 A 24, 3 B 25, 4 A 28, 4 B 21, 5 A 29, 5 B 26, 6 A 33, 6 B 28, 6 C 25.

I *Lærerpersonalet* er der sket følgende Forandringer:

Ved Skoleaarets Begyndelse den 1ste Maj fratraadte Cand. phil. C. Møller sin Stilling ved Skolevæsenet for at overtage Posten som Forstander for Børgildgaard's Opdragelsesanstalt.

Da Skolen paa samme Tid forandredes til en Betalingsskole, blev Børnetallet betydeligt formindsket, hvorfor flere af Lærerpersonalet blev forflyttede til andre Skoler, saaledes Tegnelærer V. Lund til Friskolen ved Hellig Kors Kirke, Fru H. S. Andersen, Frk. J. C. Skouboe og Frk. A. J. A. Bruhn til den ny Friskole i Hans Tavsens Gade.

Da der tillige ved Skoleaarets Begyndelse blev indført Undervisning i Husgerning og Madlavning i 1ste Pige-klassen, blev denne overdraget til Frk. H. C. Rasmussen, der tillige er ansat ved Jagtvejens Skole.

Skolens Lærere og Lærerinder.

	Gagegrad. Timetal.		Gagegrad. Timetal.
Inspektør: Seminarist R. C. Lassen	3500 Kr. 8	14. Viceinspektrice, eksam. Lærerinde, Frk. C. A. L. Caspersen	2000 Kr. 36
1. Seminarist K. A. Halvorsen	3000 — 42	15. Eksam. Lærerinde, Frk. P. M. S. Weimann	2000 — 9
2. Seminarist, Viceinspektør J. H. Møller	3000 — 36	16. Eksam. Lærerinde, Fru C. M. Møller	2000 — 26
3. Seminarist E. F. Knudsen	3000 — 41	17. Eksam. Lærerinde, Frk. A. C. Gylling	2000 — 36
4. Seminarist P. C. Hansen	3000 — 41	18. Eksam. Lærerinde, Frk. A. B. Sørensen	2000 — 36
5. Seminarist, Organist S. H. Halle	3000 — 30	19. Eksam. Lærerinde, Frk. H. M. Dederding	1900 — 36
6. Gymnastiklærer, Krigsassessor C. S. Lindgreen	2100 — 30	20. Eksam. Lærerinde, Fru A. B. H. Thorup	1900 — 36
7. Seminarist H. Hansen	2400 — 41	21. Eksam. Lærerinde, Frk. E. C. S. B. Røgind	1900 — 36
8. Tegnelærer, Kunstmaler H. G. Dittmann	2100 — 23	22. Eksam. Lærerinde, Frk. N. A. Kloborg	1900 — 36
9. Seminarist R. Nielsen	1800 — 42	23. Eksam. Lærerinde, Fru E. H. Blikenberg	1700 — 18
10. Seminarist J. J. N. Kristensen	1500 — 36	24. Eksam. Lærerinde, Frk. H. C. Rasmussen	1500 — 12
11. Syngelærer H. C. V. Rasmussen	1500 — 11	25. Eksam. Lærerinde, Fru A. M. Knudsen	1500 — 36
12. Seminarist H. J. Stephensen	à 60 Ø. 18	26. Lærerinde i Sang, Frk. L. C. Jakobsen	1500 — 11
13. Seminarist S. J. E. Kjøhl	à 60 — 30	27. Gymnastiklærerinde, Frk. A. M. Hansen	1400 — 18
	429	28. Eksam. Lærerinde, Frk. Th. A. Boesen	à 60 Ø. 35

Udskrevne ifølge Lov af 24de Marts 1899.

		Fra Afgangsklasse	Fra 1ste Klasse.	Fra 2den Klasse.	Fra 3die Klasse.	I alt.
Udskrevne den 1ste Maj.....	{ Drengene	11	15	7	1	34
	{ Piger	"	16	8	7	31
Udskrevne den 1ste Maj.....	{ Drengene	6	21	2	2	31
	{ Piger	"	24	5	"	29
	Tilsammen...	17	76	22	10	125
	I Procent...	13,6	60,8	17,6	8,0	

12. Husumgades Betalingskole.

Antal af Elever i Aarets Løb samt disses Fordeling i Klasserne.

Skolen talte 1ste Januar.....	1248	Elever, hvoraf	604	Drengene	og	644	Piger.
Tilgangen i Aarets Løb har været.....	928	— , —	459	—	-	469	—
Afgangen i Aarets Løb har været.....	1075	— , —	512	—	-	563	—
Skolen talte ved Aarets Udgang.....	1101	— , —	551	—	-	550	—

Eleverne var ved Aarets Udgang fordelte i 40 Klasser, af hvilke 19 var Drengeskoler, 20 Pigeskoler og 1 blandet Klasse.

Børnetallet i Klasserne ved Aarets Slutning var følgende: Drengeskoler: Afgkl. 26, 1 A 28, 1 B 27, 1 C 22, 2 A 29, 2 B 23, 2 C 27, 2 D 23, 3 A 35, 3 B 30, 3 C 27, 4 A 28, 4 B 27, 4 C 22, 5 A 41, 5 B 33, 6 A 26, 6 B 31, 6 C 26, 6 D (bl.) 20. — Pigeskoler: Afgkl. 28, 1 A 26, 1 B 23, 1 C 25, 1 D 17, 2 A 26, 2 B 19, 2 C 21, 2 D 20, 3 A 33, 3 B 25, 3 C 32, 4 A 37, 4 B 26, 5 A 28, 5 B 25, 5 C 29, 6 A 35, 6 B 29, 6 C 25, 6 D (bl.) 21.

I Lærerpersonalet er der sket følgende Forandringer:

Ved Skolens Omdannelse til Betalingskole den $\frac{1}{5}$ 1903 afgik Fru J. Hansen, og Gymnastiklærer O. M. Sørensen, der samlede deres Timer ved den ny Skole i Hans Tavsens Gade. Endvidere Time- lærer R. Jensen og Timelærerinde, Frk. S. Nyholm, der ansattes henholdsvis ved Skolerne i Valby og paa Frederikssundsvej. Samtidig fik Gymnastiklærer Breum 16 Timer her ved Skolen. Ved ny Klassers Oprettelse i Maj Maaned ansattes Timelærer M. Nielsen og Timelærerinde, Frk. M. Kildebye ved Skolen.

Skolens Lærere og Lærerinder.

	Gagegrad.	Timetal.		Gagegrad.	Timetal.
Inspektør: Seminarist, Løjtnant P. Lauridsen.....	3500 Kr.	7	18. Eksam. Lærerinde, Frk. A. Nielsen	1900 Kr.	36
1. Seminarist H. Clemmensen	3000 —	40	19. Viceinspektrice, eksam. Lærerinde, Frk. A. Mohr.....	1800 —	36
2. Viceinspektør, Seminarist, Cand. phil. M. Madsen.....	3000 —	41	20. Eksam. Lærerinde, Fru E. Dam	1800 —	36
			21. Eksam. Lærerinde, Frk. B. Lange	1800 —	36

		Gagegrad. Timetal.			Gagegrad. Timetal.
3.	Seminarist N. Hansen	3000 Kr. 42	22.	Eksam. Lærerinde, Frk. K. Wege-	
4.	Seminarist H. C. Andersen	2700 — 42		ner	1600 Kr. 36
5.	Seminarist, Cand. phil. V. Larsen	2700 — 36	23.	Eksam. Lærerinde, Frk. D. Al-	
6.	Syngelærer A. Sandberg	2400 — 27		brechtsen	1600 — 36
7.	Tegnelærer C. Lauritzen	2100 — 19	24.	Eksam. Lærerinde, Frk. A. Posselt	1500 — 36
8.	Seminarist A. Lassen	1800 — 39	25.	Eksam. Lærerinde, Frk. L. Wiberg	1500 — 35
9.	Seminarist H. P. Knudsen	1800 — 36	26.	Eksam. Lærerinde, Frk. F. Chri-	
10.	Cand. theol. M. C. Karpf	1800 — 40		stensen	1500 — 36
11.	Cand. phil. K. Hansen	1800 — 36	27.	Eksam. Lærerinde, Frk. A. Søren-	
12.	Gymnastiklærer O. Sørensen	1800 — 24		sen	1500 — 38
13.	Gymnastiklærer P. O. Breum	1500 — 16	28.	Haandgerningslærerinde, Frk. Fl.	
14.	Seminarist, Løjtnant H. Christensen	1500 — 30		Hansen	1500 — 12
15.	Tegnelærer C. F. Fevejle	1500 — 14	29.	Eksam. Lærerinde, Frk. D. Hansen	1500 — 36
16.	Cand. theol. S. Nissen	1500 — 36	30.	Eksam. Lærerinde, Fru M. Lassen	1500 — 34
17.	Seminarist M. Nielsen	à 60 Ø. 17	31.	Eksam. Lærerinde, Frk. M. Heu-	
		542		ckendorff	1400 — 36
			32.	Gymnastiklærerinde, Fru M. Sand-	
				vad	1400 — 26
			33.	Lærerinde i Sang, Frk. G. Horn-	
				beck	à 75 Ø. 4
			34.	Eksam. Lærerinde, Frk. L. Gjes-	
				sing	à 60 — 34
			35.	Eksam. Lærerinde, Frk. O. Jensen	à 60 — 36
			36.	Eksam. Lærerinde, Frk. C. Tuxen	à 60 — 23
			37.	Eksam. Lærerinde, Frk. M. Kildeby	à 60 — 31
					634

Udskrevne ifølge Lov af 24de Marts 1899.

		Fra Afgangsklasse.	Fra 1ste Klasse.	Fra 2den Klasse.	Fra 3die Klasse.	I alt.
Udskrevne den 1ste Maj	{ Dreng	12	11	15	1	39
	{ Piger	37	14	14	2	67
Udskrevne den 1ste November	{ Dreng	1	24	4	1	30
	{ Piger	20	19	5	1	45
Tilsammen		70	68	38	5	181
I Procent		38,7	37,8	21,0	2,7	

13. Hindegades Friskole.

Antal af Elever i Aarets Løb samt disses Fordeling i Klasserne:

Skolen talte 1ste Januar	1413	Elever, hvoraf	719	Dreng	og	694	Piger.
Tilgangen i Aarets Løb har været	363	— , —	193	—	-	170	—
Afgangen i Aarets Løb har været	461	— , —	268	—	-	193	—
Skolen talte ved Aarets Udgang	1315	— , —	644	—	-	671	—

Eleverne var ved Aarets Udgang fordelte i 46 Klasser, af hvilke 22 var Drengklasser, 23 Pigeklasser og 1 blandet Klasse.

Børnetallet i Klasserne ved Aarets Slutning var følgende: Drengklasser: Afg. A 22, Afg. B 18, 1 A 30, 1 B 21, 1 C 22, 2 A 23, 2 B 28, 2 C 26, 2 D 23, 3 A 35, 3 B 32, 3 C 31, 4 A 30, 4 B 32, 4 C 31, 5 A 34, 5 B 35, 5 C 31, 6 A 31, 6 B 31, 6 C 27, 6 D 26, 6 E 25. — Pigeklasser: Afg. 20, 1 A 23, 1 B 23, 1 C 18, 1 D 22, 2 A 33, 2 B 24, 2 C 32, 2 D 25, 3 A 35, 3 B 32, 3 C 28, 3 D 28, 4 A 36, 4 B 35, 4 C 38, 5 A 29, 5 B 31, 5 C 35, 6 A 33, 6 B 26, 6 C 26, 6 D 22, 6 E 17.

I *Lærerpersonalet* er der sket følgende Forandringer:

Lærer Holger Ulrichsen er efter Ansøgning afskediget med Pension. Lærer J. Holm har faaet sine Timer samlede ved Prinsessegades Skole. Lærer R. Christiansen, ansat ved Sølvgades Skole, har faaet sine manglede Timer her ved Skolen. Fru A. U. Olsen, der ikke før har haft Timer ved det københavnske Skolevæsen, er ansat med 4 egentlige Timer.

Skolens Lærere og Lærerinder.

	Gagegrad.	Timetal.		Gagegrad.	Timetal.
Inspektør: Sem. L. O. Th. Wiggers	3800 Kr.	9	17. Eksam. Lærerinde, Fru F. L. Bjerregaard	2000 Kr.	37
1. Viceinspektør, Seminarist M. Nielsen	3000 —	36	18. Eksam. Lærerinde, Frk. C. Richter	2000 —	36
2. Gymnastiklærer C. Jantzen	2100 —	32	19. Eksam. Lærerinde, Fru L. Bang	2000 —	37
3. Syngelærer, Kantor Th. Madsen	2400 —	17	20. Eksam. Lærerinde, Frk. J. Petersen	2000 —	36
4. Tegnelærer, Billedhugger C. Grossmann	2400 —	41	21. Eksam. Lærerinde, Frk. M. Møller	2000 —	36
5. Cand. phil., Seminarist L. Hansen	2700 —	36	22. Viceinspektrice, Frk. F. L. Møller	2000 —	36
6. Skrivelærer C. Hoffmann	2400 —	36	23. Eksam. Lærerinde, Frk. H. Engelsen	2000 —	36
7. Cand. phil. F. J. Bon	2400 —	36	24. Eksam. Lærerinde, Frk. V. Petersen	1800 —	30
8. Seminarist A. P. Bruun	2100 —	36	25. Eksam. Lærerinde, Frk. A. Berg	1800 —	36
9. Seminarist, Cand. phil. P. Rasmussen	2100 —	36	26. Eksam. Lærerinde, Frk. N. Hansen	1700 —	36
10. Gymnastiklærer H. Gjetting	à 70 Ø.	14	27. Eksam. Lærerinde, Frk. A. Prosch	1700 —	36
11. Seminarist A. Andersen	1800 Kr.	42	28. Lærerinde i Sang, Fru V. Hyllested	1500 —	18
12. Seminarist J. V. Pedersen	1800 —	36	29. Eksam. Lærerinde, Frk. S. Olsen	1700 —	36
13. Seminarist J. P. Jørgensen	1800 —	39	30. Eksam. Lærerinde, Frk. M. Sørensen	1700 —	36
14. Dr. phil. S. Hansen	1500 —	30	31. Eksam. Lærerinde, Frk. J. Rowland	1600 —	36
15. Seminarist R. Christiansen	à 60 Ø.	10	32. Eksam. Lærerinde, Frk. S. Rasmussen	1500 —	6
16. Seminarist V. Larsen	à 60 —	42	33. Eksam. Lærerinde, Frk. M. Willer	1500 —	36
		528	34. Gymnastiklærerinde, Frk. M. Fuglsang	1400 —	30
			35. Eksam. Lærerinde, Frk. M. Jensen	1500 —	36
			36. Haandgerningslærerinde, Frk. A. M. Marton	à 80 Ø.	8
			37. Eksam. Lærerinde, Frk. A. M. Hansen	1400 Kr.	36
			38. Eksam. Lærerinde, Frk. M. Eckardt	1400 —	36
			39. Eksam. Lærerinde, Frk. F. Schmidt	1400 —	36
			40. Eksam. Lærerinde, Frk. A. Mathiesen	à 60 Ø.	36
			41. Eksam. Lærerinde, Fru U. Olsen	à 60 —	4

Udskrevne ifølge Lov af 24de Marts 1899.

		Fra Afgangsklasse.	Fra 1ste Klasse.	Fra 2den Klasse.	Fra 3die Klasse.	I alt.
Udskrevne den 1ste Maj	{ Drengene	34	22	16	4	76
	{ Piger	10	27	10	2	49
Udskrevne den 1ste November	{ Drengene	13	22	10	2	47
	{ Piger	10	31	7	2	50
Tilsammen...		67	102	43	10	222
I Procent...		30,2	45,9	19,4	4,5	

14. Larslejstrædes Friskole.

Antal af Elever i Aarets Løb samt disses Fordeling i Klasserne.

Skolen talte 1ste Januar	1231	Elever, hvoraf 629 Drengene og 602 Piger.
Tilgangen i Aarets Løb har været	370	— — 204 — - 166 —
Afgangen i Aarets Løb har været	364	— — 179 — - 185 —
Skolen talte ved Aarets Udgang	1237	— — 654 — - 583 —

Eleverne var ved Aarets Udgang fordelt i 42 Klasser, af hvilke 21 var Drengeskoler og 21 Pigeskoler.

Børnetallet i Klasserne ved Aarets Slutning var følgende: Drengeskoler: Afgkl. A 23, Afgkl. B 26, 1 A 25, 1 B 29, 1 C 21, 2 A 30, 2 B 28, 2 C 25, 2 D 28, 3 A 32, 3 B 34, 3 C 35, 4 A 31, 4 B 35, 4 C 30, 5 A 36, 5 B 32, 5 C 32, 6 A 44, 6 B 38, 6 C 40. — Pigeskoler: Afgkl. 17, 1 A 19, 1 B 22, 1 C 20, 1 D 20, 2 A 20, 2 B 23, 2 C 21, 2 D 20, 3 A 30, 3 B 34, 3 C 31, 4 A 29, 4 B 35, 4 C 32, 5 A 36, 5 B 33, 5 C 26, 6 A 41, 6 B 39, 6 C 35.

I Lærerpersonalet er der sket følgende Forandringer:

Fra 1ste Maj forflyttedes Hr. Schad efter Ønske til Enghavevejens Friskole. Hans Timer overdroges til Frk. Klint fra Frankrigsgades Skole og til Frk. Tvede fra Charlotttegades Betalingskole. Da Frk. Tvede fra 1ste November atter fik sine Timer samlede ved den nævnte Skole, overtog Frk. Klint hendes Timer. Fra 1ste Maj fik Gymnastiklærerinde, Frk. H. Meyer sine Timer samlede ved Valby Friskole, hendes Timer overdroges til Frk. G. Femmer, som fra 1ste Oktober fik samlede Timer ved Hans Tavsens Gades og St. Hans Gades Skoler. Frk. A. Winther, som tillige har Timer ved Frankrigsgades, Sølvsgades og Suhmsgades Skoler, overtog hendes Timer.

Skolens Lærere og Lærerinder.

Inspektør: Cand. theol. C. H. Stamm	Gagegrad. Timetal.	13. Viceinspektrice, Fru C Femmer..	Gagegrad. Timetal.
1. Seminarist A. Andersen	3800 Kr. 6	14. Eksam. Lærerinde, Fru H. Christensen	2000 Kr. 36
2. Syngelærer P. A. H. Petersen...	2400 — 38	15. Eksam. Lærerinde, Frk. A. Schneider	2000 — 36
3. Gymnastiklærer, Krigsassessor Schumacher	2400 — 22	16. Eksam. Lærerinde, Fru L. Nørlund	2000 — 36
4. Seminarist Alb. Jensen	2100 — 36	17. Eksam. Lærerinde, Frk. M. Winge	2000 — 36
	2100 — 41		

	Gagegrad.	Timetal.		Gagegrad.	Timetal.
5. Seminarist, Cand. phil. Soph. Andersen.....	1800 Kr.	36	18. Eksam. Lærerinde, Frk. C. Lystager	2000 Kr.	36
6. Seminarist Imm. Mikkelsen.....	1800 —	40	19. Eksam. Lærerinde, Frk. J. Riis..	1900 —	36
7. Seminarist Heinr. Christensen....	1800 —	40	20. Eksam. Lærerinde, Frk. J. Esche.	1900 —	36
8. Cand. theol., Viceinsp. Barth. Hansen	1800 —	38	21. Eksam. Lærerinde, Frk. B. Basse	1900 —	36
9. Cand. theol. H. Petersen	1800 —	36	22. Eksam. Lærerinde, Fru A. Neergaard	1900 —	36
10. Gymnastiklærer Høegh-Nissen ... à 70 Ø.		6	23. Eksam. Lærerinde, Frk. L. Larsen	1500 —	33
11. Tegnelærer C. V. M. Madsen.... à 60 —		42	24. Eksam. Lærerinde, Frk. K. Dabelsteen.....	1500 —	30
(12. Sløjdlærer, Seminarist Thamdrup. à 60 —		24)	25. Eksam. Lærerinde, Frk. Margr. Hansen	1500 —	36
		381	26. Eksam. Lærerinde, Fru Mandal-Bertelsen	1500 —	18
			27. Eksam. Lærerinde, Frk. Cl. Svendsen	1500 —	36
			28. Eksam. Lærerinde, Frk. E. Krarup	1500 —	36
			29. Eksam. Lærerinde, Frk. J. Lønberg	1500 —	36
			30. Eksam. Lærerinde, Frk. E. Bigandt	1500 —	36
			31. Eksam. Lærerinde, Frk. A. Madsen	1500 —	36
			32. Haandgerningslærerinde, Frk. A. Neergaard	1500 —	36
			33. Husholdningslærerinde, Frk. K. Andersen	1400 —	16
			34. Lærerinde i Sang, Frk. S. Petersen	1400 —	11
			35. Eksam. Lærerinde, Frk. L. Rohde à 60 Ø.		36
			36. Eksam. Lærerinde, Frk. S. Klint. à 60 —		36
			37. Gymnastiklærerinde, Frk. Y. Ohlson à 60 —		24
			38. Gymnastiklærerinde, Frk. A. Winther.....	à 60 —	4

820

Udskrevne ifølge Lov af 24de Marts 1899.

		Fra Afgangsklasse.	Fra 1ste Klasse.	Fra 2den Klasse.	Fra 3die Klasse.	I alt.
Udskrevne den 1ste Maj.....	{ Drengene.....	32	14	14	2	62
	{ Piger	16	30	17	>	63
Udskrevne den 1ste November.....	{ Drengene	4	8	6	>	18
	{ Piger	2	16	11	>	29
Tilsammen...		54	68	48	2	172
I Procent...		31,4	39,5	27,9	1,2	

15. Suhmsgades Friskole.

Antal af Elever i Aarets Løb samt disses Fordeling i Klasserne.

Skolen talte 1ste Januar	1222	Elever, hvoraf 651 Drengene og 571 Piger.
Tilgangen i Aarets Løb har været.....	366	— — 227 — - 139 —
Afgangen i Aarets Løb har været.....	388	— — 224 — - 164 —
Skolen talte ved Aarets Udgang.....	1200	— — 654 — - 546 —

Eleverne var ved Aarets Udgang fordelte i 42 Klasser, af hvilke 22 var Drengeskoler, 19 Pige-skoler og 1 blandet Klasse.

Børnetallet i Klasserne ved Aarets Slutning var følgende: Drengeskoler: Afgkl. 25, 1 A 24, 1 B 26, 2 A 26, 2 B 26, 2 C 21, 3 A 30, 3 B 31, 3 C 32, 3 D 30, 4 A 29, 4 B 27, 4 C 26, 4 D 26, 4 E 27, 5 A 32, 5 B 31, 5 C 30, 5 D 32, 6 A 34, 6 B 29, 6 C 31, 6 D (bl.) 29. — Pige-skoler: Afgkl. 16, 1 A 25, 1 B 30, 2 A 23, 2 B 25, 2 C 25, 2 D 21, 3 A 31, 3 B 29, 3 C 30, 4 A 31, 4 B 31, 4 C 32, 5 A 32, 5 B 31, 5 C 30, 6 A 29, 6 B 32, 6 C 35, 6 D (bl.) 8.

I *Lærerpersonalet* er der sket følgende Forandringer:

I Aarets Løb er Frk. E. T. G. Hansen afaaet ved Døden. Hr. Hoff har faaet sine Timer samlede ved Gasværksvejens Betalings-skole, Frk. Sommerfeldt og Frk. A. Larsen er overgaaede til Skolen i Hans Tavsens Gade og Centralskolen. Af de Timer, som saaledes blev ledige, har Frk. Brødegaard fra Centralskolen faaet 36, de andre er nedlagte eller besørgedes som vakante.

Skolens Lærere og Lærerinder.

	Gagegrad.	Timetal.		Gagegrad.	Timetal.
Inspektør: Cand. philol. Georg Bohr.....	3800 Kr.	6	18. Viceinspektrice, Frk. C. Fausbøll	2000 Kr.	36
1. Viceinspektør, Seminarist Vald. Petersen	3000 —	42	19. Eksam. Lærerinde, Frk. B. Møller	1800 —	36
2. Skrivelærer A. T. Henrichsen....	3000 —	36	20. Eksam. Lærerinde, Frk. M. Simon- sen	1700 —	36
3. Seminarist J. H. Jensen	2700 —	36	21. Eksam. Lærerinde, Frk. D. Koefod	1700 —	36
4. Seminarist A. V. K. Kornø	2700 —	39	22. Eksam. Lærerinde, Frk. E. Ras- mussen	1600 —	36
5. Seminarist Fr. Rasmussen	2400 —	36	23. Eksam. Lærerinde, Frk. J. H. Rudolph	1600 —	8
6. Syngelærer, Kantor Th. Madsen..	2400 —	14	24. Eksam. Lærerinde, Fru C. Hen- richsen	1600 —	21
7. Tegnelærer O. Paustian.....	2400 —	2	25. Eksam. Lærerinde, Frk. A. An- dersen.....	1600 —	36
8. Seminarist A. V. Uttenthal.....	2400 —	40	26. Eksam. Lærerinde, Frk. F. Foersom	1500 —	36
9. Seminarist J. G. Nørby.....	2400 —	42	27. Eksam. Lærerinde, Frk. M. Nielsen	1500 —	36
10. Gymnastiklærer, Løjtnant J. C. Nielsen	2100 —	36	28. Eksam. Lærerinde, Frk. E. Larsen	1500 —	36
11. Syngelærer W. N. Wilkenschildt .	2100 —	19	29. Eksam. Lærerinde, Frk. H. Jonas- sen	1500 —	36
12. Cand. theol. H. Biering.....	1800 —	36	30. Eksam. Lærerinde, Frk. H. Peter- sen	1500 —	36
13. Seminarist Kirchheiner.....	1800 —	42	31. Eksam. Lærerinde, Fru E. Peter- sen	1500 —	18
14. Cand. theol. R. L. Sewerin	1500 —	36	32. Eksam. Lærerinde, Frk. B. Hubert	1500 —	36
15. Gymnastiklærer J. H. N. Høegh- Nissen	à 70 Ø.	10	33. Eksam. Lærerinde, Fru K. Holm.	1500 —	36
16. Seminarist O. H. Petersen	à 60 —	36	34. Gymnastiklærerinde, Fru K. Møller	1500 —	22
17. Tegnelærer V. C. Lund.....	à 60 —	6	35. Eksam. Lærerinde, Frk. E. M. Brødegaard	1500 —	36
		514	36. Eksam. Lærerinde, Frk. O. Christ- ensen	à 60 Ø.	38
			37. Gymnastiklærerinde, Frk. A. Win- ther.....	à 60 —	2
			38. Eksam. Lærerinde, Frk. C. Raa- schou	à 60 —	37
					650

Udskrevne ifølge Lov af 24de Marts 1899.

		Fra Afgangsklasse.	Fra 1ste Klasse.	Fra 2den Klasse.	Fra 3die Klasse.	I alt.
Udskrevne den 1ste Maj.....	{ Drengene.....	15	13	17	6	51
	{ Piger.....	8	20	13	1	42
Udskrevne den 1ste November.....	{ Drengene.....	9	16	8	1	34
	{ Piger.....	11	7	12	2	32
	Tilsammen...	43	56	50	10	159
	I Procent...	27,0	35,2	31,5	6,3	

16. Baadsmandsstrædes Friskole.

Antal af Elever i Aarets Løb samt disses Fordeling i Klasserne.

Skolen talte 1ste Januar.....	934	Drengene.
Tilgangen i Aarets Løb har været.....	304	—
Afgangen i Aarets Løb har været.....	270	—
Skolen talte ved Aarets Udgang.....	968	—

Eleverne var ved Aarets Udgang fordelte i 35 Klasser.

Børnetallet i Klasserne ved Aarets Slutning var følgende: 1 A 18, 1 B 17, 1 C 12, 1 D 22, 2 A 24, 2 B 26, 2 C 26, 2 D 29, 2 E 28, 3 A 26, 3 B 27, 3 C 23, 3 D 27, 3 E 27, 3 F 27, 4 A 28, 4 B 32, 4 C 31, 4 D 29, 4 E 31, 4 F 30, 5 A 30, 5 B 27, 5 C 27, 5 D 29, 5 E 28, 5 F 26, 5 G 27, 6 A 29, 6 B 28, 6 C 33, 6 D 33, 6 E 32, 6 F 31 og 6 G 48.

I Lærerpersonalet er der sket følgende Forandringer:

1ste Februar maatte Frk. E. Tryde paa Grund af Sygdom tage sin Afsked. D'Hrr. Gudm. Christensen og L. Møller fik fra 1ste Maj deres Timer samlede ved Prinsessegades Betalingsskole. De herved ledige Timer fordeltes dels mellem Skolens Personale, hvorved D'Hrr. J. A. Henriksen og H. Stripp fik alle deres Timer samlede her ved Skolen, dels overdroges de til Hr. Hj. Andersen fra Nansensgades Betalingsskole, Frk. Z. A. Petersen fra Nørre Allés Betalingsskole samt Frk. O. Seidelin, der ikke tidligere havde haft Timer ved Kommunens Skoler.

Skolens Lærere og Lærerinder.

	Gagegrad. Timetal.		Gagegrad. Timetal.
Inspektør: Cand. phil. J. C. With	2900 Kr. 6	25. Eksam. Lærerinde, Fru P. C. Krüger.....	2000 Kr. 36
1. Cand. phil. J. V. N. A. A. Haase	3000 — 36	26. Eksam. Lærerinde, Frk. B. E. J. Hansen.....	1900 — 19
2. Viceinspektør, Cand. theol. R. H. J. Kornerup.....	3000 — 42	27. Eksam. Lærerinde, Frk. J. Schulz	1500 — 36
3. Seminarist M. Nielsen.....	3000 — 42		

	Gagegrad.	Timetal.		Gagegrad.	Timetal.
4. Seminarist P. W. Lindholm	3000 Kr.	36	28. Eksam. Lærerinde, Frk. Z. A. E. Petersen	1500 Kr.	10
5. Cand. phil., Seminarist J. A. Henriksen	2700 —	41	29. Eksam. Lærerinde, Frk. L. M. S. Maagensen	1400 —	36
6. Seminarist J. P. N. Eriksen	2700 —	36	30. Eksam. Lærerinde, Frk. H. T. Kolling	à 60 Ø.	35
7. Arkitekt T. F. Thorsen	2400 —	27	31. Eksam. Lærerinde, Frk. O. C. Seidelin	à 60 —	36
8. Seminarist H. G. Lund	2400 —	41			
9. Seminarist, Løjtnant V. Lynge	2100 —	36			208
10. Syngelærer C. C. R. Svendsen	2100 —	28			
11. Krigsassessor J. P. C. Lorentzen	2100 —	36			
12. Seminarist V. G. Zangenberg	1800 —	36			
13. Cand. theol. J. C. W. Nyholm	1800 —	38			
14. Cand. theol. H. C. P. H. Baumgarten	1800 —	37			
15. Seminarist L. Christensen	1800 —	36			
16. Gymnastiklærer A. F. Speich	1800 —	34			
17. Cand. theol. C. F. Stage	1500 —	27			
18. Tegnelærer O. L. Bergh	1500 —	12			
19. Seminarist J. Clausen	à 60 Ø.	33			
20. Cand. theol. A. E. E. Dahlberg	à 60 —	36			
21. Gymnastiklærer P. Brandt	à 60 —	10			
22. Cand. phil. H. C. Stripp	à 60 —	36			
23. Cand. theol. J. Ph. Løber	à 60 —	19			
24. Seminarist Hj. N. A. Andersen	à 60 —	18			
		779			

Udskrevne ifølge Lov af 24de Marts 1899.

		Fra Afgangsklasse.	Fra 1ste Klasse.	Fra 2den Klasse.	Fra 3die Klasse.	Fra 4de Klasse.	I alt.
Udskrevne den 1ste Maj	{ Dreng	9	29	20	11	1	70
	{ Pige	"	"	"	"	"	"
Udskrevne den 1ste November	{ Dreng	"	37	14	8	"	59
	{ Pige	"	"	"	"	"	"
	Tilsammen	9	66	34	19	1	129
	I Procent	7	51,2	26,8	14,7	0,8	

17. Dronningensgades Friskole.

Antal af Elever i Aarets Løb samt disses Fordeling i Klasserne.

Skolen talte 1ste Januar	997 Piger.
Tilgangen i Aarets Løb har været	247 —
Afgangen i Aarets Løb har været	266 —
Skolen talte ved Aarets Udgang	978 —

Eleverne var ved Aarets Slutning fordelt i 34 Klasser.

Børnetallet i Klasserne ved Aarets Slutning var følgende: Afgkl. 22, 1 A 23, 1 B 31, 1 C 21, 1 D 32, 1 E 22, 2 A 25, 2 B 24, 2 C 25, 2 D 27, 2 E 24, 2 F 21, 3 A 35, 3 B 34, 3 C 34, 3 D 34, 3 E 21, 3 F 30, 4 A 30, 4 B 31, 4 C 29, 4 D 30, 4 E 28, 5 A 30, 5 B 29, 5 C 29, 5 D 30, 5 E 27, 6 A 34 6 B 36, 6 C 33, 6 D 32, 6 E 34, 6 F 31.

I *Lærerpersonalet* er der sket følgende Forandringer:

Den 1ste Jannar tog Frk. M. E. Tipperup sin Afsked paa Grund af Svagelighed. De derved ledigblevne Timer blev givne til de af Skolens Lærerinder, som ikke havde fuldt Timetal. Ved Skoleaarets Begyndelse fik Fru A. M. Knudsen sine Timer samlede ved Skolen i Frankrigsgade. Frk E. Juul overtog hendes Timer, men vendte den 1ste November tilbage til Vestervoldgades Betalingsskole, hvor hun tidligere havde været ansat. Timerne overtoges da af Fru E. Høpfner. Den 22de Marts mistede Skolen ved pludseligt Dødsfald sin dygtige og elskværdige Viceinspektør, Seminarist K. L. Peschke. Cand. theol. P. G. Münster overtog fra 1ste Maj hans Embede.

Skolens Lærere og Lærerinder.

	Gagegrad. Timetal.		Gagegrad. Timetal.
Inspektør: Frk. H. S. D. Petersen	3100 Kr. 8	3. Eksam. Lærerinde, Fru C. F. Zangenberg	2000 Kr. 36
1. Viceinspektør, Cand. theol. P. G. Mynster	2700 — 36	4. Eksam. Lærerinde, Frk. C. E. Holm	1900 — 36
2. Syngelærer Ch. Svendsen	2100 — 11	5. Eksam. Lærerinde, Frk. A. K. Weilbye	1900 — 36
	55	6. Eksam. Lærerinde, Frk. B. E. J. Hansen	1800 — 17
		7. Eksam. Lærerinde, Frk. E. C. Jeppesen	1700 — 36
		8. Eksam. Lærerinde, Fru C. A. Lund	1700 — 34
		9. Eksam. Lærerinde, Frk. M. E. H. E. Hartvigsen	1600 — 36
		10. Eksam. Lærerinde, Frk. E. A. Thorsen	1500 — 36
		11. Eksam. Lærerinde, Frk. A. M. D. Olsen	1500 — 36
		12. Eksam. Lærerinde, Frk. A. E. Rüssel	1500 — 36
		13. Eksam. Lærerinde, Frk. M. I. Wulff	1500 — 36
		14. Eksam. Lærerinde, Frk. C. M. H. E. Hartvigsen	1500 — 36
		15. Eksam. Lærerinde, Frk. P. V. Hauschou	1500 — 36
		16. Eksam. Lærerinde, Frk. B. E. I. Hammer	1500 — 36
		17. Eksam. Lærerinde, Frk. C. M. Holm	1500 — 36
		18. Eksam. Lærerinde, Frk. B. M. S. E. Prætorius	1500 — 36
		19. Eksam. Lærerinde, Frk. U. M. Eriksen	1500 — 36
		20. Gymnastiklærerinde, Frk. F. C. Hansen Herding	1500 — 8
		21. Gymnastiklærerinde, Frk. I. H. Lahde	1500 — 36
		22. Eksam. Lærerinde, Frk. D. E. Matthiassen	1400 — 20

	Gagegrad. Timetal.	
23. Eksam. Lærerinde, Frk. H. M. L. Larsen	1400 Kr.	36
24. Haandgerningslærerinde, Fru E. Høpfner	1400 —	22
25. Lærerinde i Sang, Frk. S. Petersen	1400 —	16
26. Eksam. Lærerinde, Frk. A. N. E. Nielsen	1400 —	36
27. Eksam. Lærerinde, Frk. A. C. Thomsen	à 60 Ø.	36
28. Eksam. Lærerinde, Frk. J. J. Knudsen	à 60 —	36
29. Eksam. Lærerinde, Frk. F. B. K. Wolff	à 60 —	36
30. Eksam. Lærerinde, Frk. A. Klingberg	à 60 —	36
		909

Udskrevne ifølge Lov af 24de Marts 1899.

		Fra Afgangsklasse.	Fra 1ste Klasse.	Fra 2den Klasse.	Fra Særklasse.	I alt.
Udskrevne den 1ste Maj	{ Drengene	11	50	21	3	85
	{ Piger					
Udskrevne den 1ste November	{ Drengene	4	57	9	11	61
	{ Piger					
	Tilsammen...	15	87	30	14	146
	I Procent...	10,8	59,6	20,5	9,6	

18. Ny Vestergades Friskole.

Antal af Elever i Aarets Løb samt disses Fordeling i Klasserne.

Skolen talte 1ste Januar	1113	Elever, hvoraf	529	Drengene	og	584	Piger.
Tilgangen i Aarets Løb har været	321	— , —	153	—	-	168	—
Afgangen i Aarets Løb har været	301	— , —	148	—	-	153	—
Skolen talte ved Aarets Udgang	1133	— , —	534	—	-	599	—

Eleverne var ved Aarets Udgang fordelt i 40 Klasser, af hvilke 18 var Drengeskoler, 21 Pige-skoler og 1 blandet Klasse.

Børnetallet i Klasserne ved Aarets Slutning var følgende: Drengeskoler: Afgkl. 19, 1 A 23, 1 B 22, 2 A 26, 2 B 26, 2 C 27, 3 A 29, 3 B 30, 3 C 29, 4 A 33, 4 B 32, 4 C 33, 5 A 35, 5 B 32, 5 C 33, 6 A 29, 6 B 30, 6 C 29, 6 D (bl.) 17. — Pige-skoler: Afgkl. 26, 1 A 20, 1 B 16, 1 C 21, 2 A 24, 2 B 22, 2 C 28, 2 D 26, 3 A 28, 3 B 30, 3 C 28, 3 D 29, 4 A 33, 4 B 33, 4 C 27, 5 A 34, 5 B 32, 5 C 34, 6 A 31, 6 B 33, 6 C 32, 6 D (bl.) 18.

I Lærerpersonalet er der sket følgende Forandringer:

I det forløbne Aar er Frk. Andresen efter længere Tids Svagelighed afgaaet ved Døden, og Frk. Jensen og Viceinspektrice, Frk. Lemmich har taget deres Afsked af Helbredshensyn. Frk. J. Bruun fra Charlottetegades Friskole, Frk. A. Rasmussen, Fru Bau og Frk. F. F. Jakobsen har overtaget de derved ledigblevne Timer, og Frk. N. Smith er bleven udnævnt til Viceinspektrice. Frk. Sahlertz, som havde Husgerningstimer her, har samlet sine Timer ved en anden Skole, og Frk. Smith har overtaget hendes Timer.

Skolens Lærere og Lærerinder.

	Gagegrad.	Timetal.		Gagegrad.	Timetal.
Inspektør: Cand. theol. L. Fog ..	3800 Kr.	6	16. Eksam. Lærerinde, Frk. Hartvigsen	2000 Kr.	36
1. Viceinspektør, Cand. phil., Seminarist H. Ostermann	3000	— 42	17. Eksam. Lærerinde, Frk. C. Heichelmann	1800	— 36
2. Kapelmusikus J. Berg	3400	— 7	18. Eksam. Lærerinde, Frk. L.C. Wesche	1800	— 36
3. Seminarist L. G. Gütthler	3000	— 39	19. Eksam. Lærerinde, Viceinspektrice, Frk. N. Smith	1800	— 30
4. Cand. mag. C. P. S. Lundbye	2600	— 36	20. Eksam. Lærerinde, Frk. S. Valentin	1800	— 36
5. Kantor Ernst Hansen	2400	— 8	21. Eksam. Lærerinde, Fru H. Jessen	1700	— 36
6. Seminarist, Cand. phil. C. F. Møller	2700	— 39	22. Eksam. Lærerinde, Fru A. Gram	1600	— 36
7. Seminarist L. C. Müller-Geiel	2400	— 38	23. Eksam. Lærerinde, Fru D. Andersen	1600	— 24
8. Seminarist H. H. Wilster	2400	— 36	24. Eksam. Lærerinde, Frk. A. M. Lange	1500	— 30
9. Seminarist, Cand. phil. N. C. Nielsen	2400	— 36	25. Eksam. Lærerinde, Frk. M. Rieffestahl	1500	— 36
10. Tegnelærer, Kunstmaler Lubich ..	2100	— 27	26. Eksam. Lærerinde, Frk. D. Thomsen	1500	— 36
11. Musiker M. Christiansen	2100	— 3	27. Eksam. Lærerinde, Frk. C. Rievers	1500	— 36
12. Seminarist, Cand. jur. Rützebeck ..	1800	— 36	28. Eksam. Lærerinde, Frk. M. Nyholm	1500	— 36
13. Gymnastiklærer, Krigsassessor J. Jensen	2100	— 36	29. Eksam. Lærerinde, Frk. V. Hansen	1500	— 19
14. Seminarist, Cand. phil. Sorterup ..	1500	— 36	30. Gymnastiklærerinde, Fru M. Christiansen	1500	— 10
15. Seminarist K. Olsen	à 60 Ø.	36	31. Eksam. Lærerinde, Frk. Ahrenkiel	1400	— 4
		461	32. Eksam. Lærerinde, Frk. J. Bruun	1400	— 36
			33. Lærerinde i Sang, Frk. L. Hansen	à 75 Ø.	13
			34. Gymnastiklærerinde, Frk. N. Petersen	1400 Kr.	18
			35. Eksam. Lærerinde, Frk. Th. Olsen	à 60 Ø.	36
			36. Eksam. Lærerinde, Frk. A. Rasmussen	à 60 Ø.	35
			37. Eksam. Lærerinde, Fru M. K. R. Bau	à 60	— 18
			38. Eksam. Lærerinde, Frk. F. F. Jakobsen	à 60	— 20

Udskrevne ifølge Lov af 24de Marts 1899.

		Fra Afgangs- klasse.	Fra 1ste Klasse.	Fra 2den Klasse.	Fra 3die Klasse.	I alt.
Udskrevne den 1ste Maj.....	{ Drengene	8	16	10	1	35
	{ Piger	17	16	13	6	52
Udskrevne den 1ste November	{ Drengene	7	18	5	4	34
	{ Piger	4	16	9	2	31
	Tilsammen...	36	66	37	13	152
	I Procent...	23,7	43,4	24,3	8,6	

19. Oehlenschlägersgades Friskole.

Antal af Elever i Aarets Løb samt disses Fordeling i Klasserne.

Skolen talte 1ste Januar	1099	Elever, hvoraf	540	Drengene	og	559	Piger.
Tilgangen i Aarets Løb har været	235	— , —	116	—	-	119	—
Afgangen i Aarets Løb har været	230	— , —	106	—	-	124	—
Skolen talte ved Aarets Udgang.....	1104	— , —	550	—	-	554	—

Eleverne var ved Aarets Udgang fordelt i 38 Klasser, af hvilke 19 var Drengeskoler, 19 Pige-skoler.

Børnetallet i Klasserne ved Aarets Slutning var følgende: Drengeskoler: Afgkl. 22, 1 A 25, 1 B 24, 1 C 30, 2 A 34, 2 B 31, 2 C 33, 3 A 28, 3 B 32, 3 C 31, 4 A 28, 4 B 28, 4 C 27, 5 A 29, 5 B 21, 5 C 19, 6 A 35, 6 B 35, 6 C 38. — Pige-skoler: Afgkl. 18, 1 A 20, 1 B 23, 1 C 23, 2 A 25, 2 B 26, 2 C 30, 2 D 28, 3 A 36, 3 B 28, 3 C 27, 4 A 33, 4 B 23, 4 C 32, 5 A 38, 5 B 38, 6 A 36, 6 B 36, 6 C 34.

I Lærerpersonalet er der sket følgende Forandringer:

Den 1ste Maj afgik Hr. H. C. Johannessen som Viceinspektør til Matthæusgades Betalingsskole, og Hr. L. A. Sørensen som Viceinspektør til Hans Tavsens Gades Friskole; de erstattedes med Cand. theol. A. O. Larsen og Seminarist H. C. Jensen. Samme Dato afgav Frk. A. Prosch ved Hindegades Skole sine Skole-timer her ved Skolen; de overtoges af Frk. J. Nyholm ved Prinsessegades Skole og Gymnastik-lærer C. Jensen fik Gymnastiklærer C. Greve som Stedfortræder for sine 2 Timer; endelig mistede Frk. A. Mikkelsen nogle faa Timer.

Den 1ste November kaldedes Frk. M. M. Haunstrup til Skoleinspektør ved Friskolen i Frankrigsgade; nogle af de ledigblevne Timer tildeltes Hr. H. C. Jensen, Resten læstes som vakante.

Skolens Lærere og Lærerinder.

	Gagegrad. Timetal.		Gagegrad. Timetal.
Inspektør: Seminarist N. P. B. Madsen	2900 Kr. 8	18. Eksam. Lærerinde, Fru J. M. Lütken	1800 Kr. 20
2. Viceinspektør, Seminarist, Cand. phil. H. C. Larsen.....	3000 — 36	19. Eksam. Lærerinde, Frk. M. V. F. Christensen	1800 — 36
3. Seminarist, Cand. phil. K. Pedersen	3000 — 36	20. Eksam. Lærerinde, Frk. H. C. C. Krog	1700 — 36
4. Syngelærer, Kantor H. P. Ernst Hansen,	2400 — 3	21. Eksam. Lærerinde, Frk. L. M. Hansen.....	1700 — 36

		Gagegrad. Timetal.			Gagegrad. Timetal.		
5.	Seminarist I. H. Korse	2100 Kr.	42	22.	Eksam. Lærerinde, Frk. H. M. Nyemann	1700 Kr.	36
6.	Seminarist I. C. V. Lund	1800 —	36	23.	Eksam. Lærerinde, Frk. N. K. Amdrup	1600 —	30
7.	Seminarist P. T. Sillesen	1800 —	39	24.	Viceinspektrice, eksam. Lærerinde, Frk. A. M. K. L. Jørgensen	1600 —	36
8.	Seminarist H. C. Hansen	1800 —	42	25.	Eksam. Lærerinde, Fru L. B. Vorbeck	1600 —	36
9.	Gymnastiklærer L. E. P. Johansen	1800 —	36	26.	Eksam. Lærerinde, Frk. J. J. Nyholm	1600 —	12
10.	Seminarist P. J. Pedersen	1500 —	42	27.	Eksam. Lærerinde, Frk. I. M. C. Tønder	1500 —	26
11.	Gymnastiklærer C. Greve	à 60 Ø.	2	28.	Eksam. Lærerinde, Frk. R. D. Poulsen	1500 —	36
12.	Seminarist J. P. Søgaard-Jensen	à 60 —	41	29.	Eksam. Lærerinde, Frk. B. Hansen	1500 —	35
13.	Tegnelærer J. T. B. Høm	à 60 —	7	30.	Lærerinde i Sang, Frk. L. A. A. Høyer	1500 —	27
14.	Tegnelærer B. B. Erichsen	à 60 —	21	31.	Eksam. Lærerinde, Frk. A. Larsen	1500 —	36
15.	Cand. theol. A. O. Larsen	à 60 —	36	32.	Gymnastiklærerinde, Frk. L. Hougaard	1400 —	2
16.	Seminarist H. C. Jensen	à 60 —	34	33.	Eksam. Lærerinde, Fru A. M. Sillesen	1400 —	29
17.	Syngelærer, Violinist S. C. Udsen	à 95 —	4	34.	Gymnastiklærerinde, Fru K. Jensen	1400 —	24
			501	35.	Eksam. Lærerinde, Frk. I. M. Herløv	à 60 —	36
				36.	Eksam. Lærerinde, Frk. J. L. E. Theil	à 60 —	27
					Vakante Timer	à 60 —	27
							583

Udskrevne ifølge Lov af 24de Marts 1899.

		Fra Afgangsklasse.	Fra 1ste Klasse.	Fra 2den Klasse.	Fra 3die Klasse.	I alt.
Udskrevne den 1ste Maj	{ Drengene	7	12	6	2	27
	{ Piger	14	14	16	1	45
Udskrevne den 1ste November	{ Drengene	7	23	»	1	31
	{ Piger	10	10	12	»	32
	Tilsammen	38	59	34	4	135
	I Procent	28,1	43,7	25,2	3,0	

20. Istedgades Friskole.

Antal af Elever i Aarets Løb samt disses Fordeling i Klasserne.

Skolen talte 1ste Januar	1094	Elever, hvoraf	586	Drengene	og	508	Piger.
Tilgangen i Aarets Løb har været	299	— , —	163	—	-	136	—
Afgangen i Aarets Løb har været	270	— , —	152	—	-	118	—
Skolen talte ved Aarets Udgang	1123	— , —	597	—	-	526	—

Eleverne var ved Aarets Udgang fordelte i 41 Klasser, af hvilke 22 var Drengeskoler, 19 Pige-skoler.

Børnetallet i Klasserne ved Aarets Slutning var følgende: Drengeskoler: Afgk. 24, 1 A 29, 1 B 17, 1 C 24, 2 A 24, 2 B 22, 2 C 27, 2 D 26, 3 A 25, 3 B 25, 3 C 30, 3 D 31, 4 A 35, 4 B 28, 4 C 28, 5 A 26, 5 B 25, 5 C 31, 6 A 32, 6 B 26, 6 C 28, 6 D 34. — Pige-skoler: 1 A 23, 1 C 23, 2 A 26, 2 B 25, 2 C 29, 2 D 26, 3 A 34, 3 B 32, 3 C 31, 4 A 29, 4 B 27, 4 C 24, 5 A 36, 5 B 33, 5 C 30, 6 A 29, 6 B 23, 6 C 22, 6 D 24.

I *Lærerpersonalet* er der sket følgende Forandringer:

Ved Skoleaarets Begyndelse afgik fra Skolen Frk. A. K. Bruun, der efter eget Ønske blev overflyttet til Skolen i Hans Tavsens Gade, Frk. V. J. Bertelsen, der fik sin Virksomhed ved samme Skole, og Frk. A. Stribolt, der fik sine Timer samlede ved Valby Skole. Frk. Bruuns Timer blev overtagne af Frk. L. O. Nødskou, der tidligere havde været ansat ved Charlotttegades Skole.

Skolens Lærere og Lærerinder.

	Gagegrad.	Timetal.		Gagegrad.	Timetal.
Inspektør: Cand. philol. J. S. A.			20. Viceinspektrice, Frk. A. M. Køhl	1900 Kr.	36
Bagger	3500 Kr.	7	21. Eksam. Lærerinde, Fru J. C. A. Johnson	1900 —	36
1. Viceinspektør, Seminarist P. J. Jørgensen	3000 —	40	22. Eksam. Lærerinde, Frk. A. Plesner	1800 —	32
2. Seminarist F. V. Hansen	3000 —	36	23. Eksam. Lærerinde, Frk. T. A. E. Lundbeck	1800 —	36
3. Seminarist P. J. Svendsen	3000 —	42	24. Eksam. Lærerinde, Frk. M. P. Enevoldsen	1700 —	36
4. Seminarist H. Kristensen	2700 —	40	25. Eksam. Lærerinde, Fru M. A. V. Svendsen	1700 —	28
5. Seminarist H. Petersen	2700 —	38	26. Eksam. Lærerinde, Frk. L. A. M. Stigaard	1500 —	36
6. Seminarist Peter Christiansen	2400 —	42	27. Eksam. Lærerinde, Frk. D. T. Svendsen	1500 —	36
7. Seminarist T. M. R. Nielsen	2400 —	42	28. Eksam. Lærerinde, Fru A. B. Scheuer	1500 —	36
8. Seminarist, Cand. phil. V. Wulffsen	2400 —	36	29. Eksam. Lærerinde, Frk. A. M. A. Ziebe	1500 —	36
9. Syngelærer M. Christiansen	2100 —	7	30. Eksam. Lærerinde, Frk. F. P. Husmann	1500 —	36
10. Seminarist C. L. Gellert	1800 —	42	31. Eksam. Lærerinde, Fru D. M. Bjørn	1500 —	36
11. Seminarist, Cand. phil. H. A. Baltzar	1800 —	39	32. Eksam. Lærerinde, Fru K. M. Petersen	1500 —	36
12. Syngelærer E. F. Wilhelmi	1800 —	12	33. Gymnastiklærerinde, Frk. M. E. Nielsen	1500 —	24
13. Gymnastiklærer O. P. Jakobsen ..	1800 —	36	34. Eksam. Lærerinde, Frk. N. T. A. Olesen	1400 —	36
14. Tegnelærer A. G. Grouleff	1800 —	22	35. Lærerinde i Sang, Fru C. V. Kristensen	1400 —	2
15. Gymnastiklærer E. P. A. Nielsen.	1500 —	8	36. Eksam. Lærerinde, Frk. L. O. Nødskou	à 60 Ø.	36
16. Seminarist, Cand. phil. Otto Voldborg	à 60 Ø.	31	37. Eksam. Lærerinde, Frk. V. M. R. Petersen	à 60 —	34
17. Syngelærer Otto Mikkelsen	à 75 —	11			
18. Tegnelærer J. Brighel-Høm	à 60 —	11			
19. Seminarist A. G. Petersen	à 60 —	36			
		578			588

Udskrevne ifølge Lov af 24de Marts 1899.

		Fra Afgangs- klasse.	Fra 1ste Klasse.	Fra 2den Klasse.	Fra 3die Klasse.	I alt.
Udskrevne den 1ste Maj	{ Drengene.....	11	14	16	6	47
	{ Piger	»	24	10	3	37
Udskrevne den 1ste November.....	{ Drengene.....	25	12	4	1	42
	{ Piger	»	18	6	»	24
	Tilsammen...	36	68	36	10	150
	I Procent ..	24	45,3	24	6,7	

21. Enghavevejens Friskole.

Antal af Elever i Aarets Løb samt disses Fordeling i Klasserne.

Skolen talte 1ste Januar	1353	Elever, hvoraf	679	Drengene	og	674	Piger.
Tilgangen i Aarets Løb har været	351	— , —	161	— -	190	—	—
Afgangen i Aarets Løb har været	339	— , —	170	— -	169	—	—
Skolen talte ved Aarets Udgang.....	1365	— , —	670	— -	695	—	—

Eleverne var ved Aarets Udgang fordelte i 46 Klasser, af hvilke 22 var Drengeskoler, 24 Pige-skoler.

Børnetallet i Klasserne ved Aarets Slutning var følgende: Drengeskoler: Afgkl. 27, 1 A 26, 1 B 30, 2 A 25, 2 B 28, 2 C 27, 2 D 23, 3 A 30, 3 B 29, 3 C 27, 3 D 31, 4 A 33, 4 B 32, 4 C 31, 4 D 31, 5 A 35, 5 B 32, 5 C 28, 6 A 38, 6 B 39, 6 C 33, 6 D 35. — Pige-skoler: Afgkl. 23, 1 A 25, 1 B 21, 1 C 28, 2 A 23, 2 B 19, 2 C 28, 2 D 28, 3 A 30, 3 B 27, 3 C 31, 3 D 31, 4 A 34, 4 B 36, 4 C 34, 4 D 34, 5 A 26, 5 B 26, 5 C 25, 5 D 23, 6 A 37, 6 B 38, 6 C 35, 6 D 33.

I Lærerskolen er der sket følgende Forandringer:

Ved det ny Skoleaars Begyndelse blev Lærerinde, Frk. L. Bagger ansat som Viceinspektressen ved Hans Tavsens Gades Skole; hendes Timer deltes mellem Frøknerne M. Koch og A. J. Kohsel. Samtidig hermed afskedigedes Lærer P. Bülow i Følge sin derom indgivne Ansøgning; hans Timer overtoges af Cand. theol. L. Schad, der kom fra Larslejstrædes Skole, Fru A. D. Jerlev fratraadte Husholdningsundervisningen her, der overtoges af Frk. E. Petersen, som i det forløbne Aar med kommunal Understøttelse havde uddannet sig til denne Undervisningsgren. Endvidere opgav Gymnastiklærer M. V. Andersen sine herværende Timer, der atter overtoges af Gymnastiklærer R. Rasmussen. Fra 1ste August afskedigedes Lærerinde i Sang, Frk. C. Høegh-Guldberg med Pension; hendes Timer besørgeres indtil videre som vakante. Den 1ste Oktober fratraadte Frk. F. Dalberg, ligeledes med Pension; 13 af hendes Timer tildeltes Frk. A. Hansen, der tillige er ansat ved Haderslevgades Skole, og de øvrige 23 Timer fordeltes mellem de Lærere, som paa dette Tidspunkt endnu ikke havde fuldt Timetal.

Skolens Lærere og Lærerinder.

		Gagegrad. Timetal.			Gagegrad. Timetal.
Inspektør: Seminarist J. Rasmus-			21. Eksam. Lærerinde, Frk. B. Lund	2000 Kr.	36
sen		2900 Kr. 7	22. Eksam. Lærerinde, Frk. C. Christensen	2000 —	36
1. Viceinspektør C. Lindvald	3000 — 36	23. Eksam. Lærerinde, Frk. A. Wil-	1900 —	36
2. Seminarist E. A. Jacobs	3000 — 36	lumsen	1800 —	36
3. Seminarist T. C. Isager	2700 — 36	24. Eksam. Lærerinde, Fru E. Hansen	1700 —	36
4. Seminarist J. Schiellerup	2700 — 38	25. Viceinspektrice, eksam. Lærerinde,	1700 —	36
5. Seminarist Niels K. Kristensen	..	2100 — 36	Frk. M. From	1500 —	36
6. Tegnelærer G. Blom	2100 — 21	26. Eksam. Lærerinde, Frk. L. Schou	1500 —	36
7. Seminarist L. Christensen	1800 — 36	27. Eksam. Lærerinde, Fru F. Schieller-	1600 —	36
8. Cand. theol. L. Schad	1800 — 36	rup	1500 —	36
9. Seminarist Th. Bonde	1800 — 38	28. Eksam. Lærerinde, Frk. C. Hjort.	1500 —	36
10. Cand. phil. C. Krenchel	1800 — 40	29. Eksam. Lærerinde, Frk. E. Høst.	1500 —	36
11. Seminarist J. N. Trolle Nielsen	..	1800 — 40	30. Eksam. Lærerinde, Frk. M. C.	1500 —	36
12. Syngelærer E. Wilhelmi	1800 — 13	Nielsen	1500 —	36
13. Gymnastiklærer, Krigsassessor J.			31. Eksam. Lærerinde, Frk. L. Clau-	1500 —	36
Jørgensen	1800 — 36		sen Bagge	1500 —	29
14. Seminarist J. P. Nielsen	1800 — 38	32. Eksam. Lærerinde, Frk. E. Peter-	1500 —	36
15. Tegnelærer A. Grouleff	1800 — 11	sen	1500 —	36
16. Seminarist L. Gabriel Jensen	1500 — 40	33. Eksam. Lærerinde, Frk. F. Ters-	1500 —	36
17. Gymnastiklærer Carl Greve	à 60 Ø. 2	løw	1500 —	36
18. Gymnastiklærer R. Rasmussen	...	à 80 — 6	34. Eksam. Lærerinde, Frk. S. Øll-	1500 —	36
19. Seminarist, Cand. phil. E. Uhr-			gaard	1500 —	36
brand	à 60 — 37		35. Eksam. Lærerinde, Frk. N. Blom	1500 —	36
(20. Sløjdlærer J. Korsholm	1800 Kr. 40)	36. Gymnastiklærerinde, Frk. H. El-	1500 —	24
		583	berling	1500 —	6
			37. Gymnastiklærerinde, Frk. M. Niel-	1400 —	36
			sen	à 80 Ø. 8	
			38. Eksam. Lærerinde, Fru C. Nansen	à 60 — 8	
			39. Haandgerningslærerinde, Frk. A.	à 60 — 25	
			Sørensen	à 60 — 25	
			40. Eksam. Lærerinde, Frk. M. Kock	à 60 — 24	
			41. Eksam. Lærerinde, Frk. A. J.	à 60 — 13	
			Kohsel	à 60 — 23	
			42. Eksam. Lærerinde, Fru A. Schad		
			43. Eksam. Lærerinde, Frk. A. Hansen		
			Vakante Timer (i Sang)		
					725

Udskrevne ifølge Lov af 24de Marts 1899.

		Fra Afgangsklasse.	Fra 1ste Klasse.	Fra 2den Klasse.	Fra 3die Klasse.	I alt.
Udskrevne den 1ste Maj	{ Dreng	15	22	5	3	45
	{ Piger	16	18	10	6	50
Udskrevne den 1ste November	{ Dreng	3	29	4	3	36
	{ Piger	4	19	6	3	29
Tilsammen		35	88	25	12	160
I Procent		22	55	15,5	7,5	

22. Haderslevgades Friskole.

Antal af Elever i Aarets Løb samt disses Fordeling i Klasserne.

Skolen talte 1ste Januar.....	1209	Elever, hvoraf	580	Drenge og	629	Piger.
Tilgangen i Aarets Løb har været.....	315	— , —	162	—	153	—
Afgangen i Aarets Løb har været.....	335	— , —	136	—	199	—
Skolen talte ved Aarets Udgang.....	1189	— , —	606	—	583	—

Eleverne var ved Aarets Udgang fordelte i 42 Klasser, af hvilke 21 var Drengeskoler, 21 Pige-skoler.

Børnetallet i Klasserne ved Aarets Slutning var følgende: Drengeskoler: 1 A 21, 1 B 20, 1 C 27, 2 A 34, 2 B 33, 2 C 29, 3 A 30, 3 B 28, 3 C 25, 3 D 30, 4 A 35, 4 B 26, 4 C 21, 5 A 29, 5 B 29, 5 C 23, 5 D 24, 6 A 37, 6 B 33, 6 C 34, 6 D 38. — Pige-skoler: 1 A 21, 1 B 14, 1 C 26, 2 A 19, 2 B 21, 2 C 20, 2 D 27, 3 A 24, 3 B 28, 3 C 31, 3 D 30, 4 A 31, 4 B 25, 4 C 24, 5 A 35, 5 B 35, 5 C 34, 6 A 31, 6 B 37, 6 C 34, 6 D 36.

I Lærerpersonalet er der sket følgende Forandringer:

Ved Aarets Begyndelse maatte Fru Senn tage sin Afsked paa Grund af Svagelighed. Skolen mistede i hende en elskværdig og dygtig Lærerinde. — I Juni Maaned døde Frk. D. Weinschenck. Hun var en stilfærdig og dygtig Lærerinde, der bar sine langvarige Lidelser med et Mod og en Selvbeherskelse, der var beundringsværdig. Altid kærlig og munter var hun ualmindelig afholdt af Elever og Kolleger. — 1ste Januar ansattes Frk., Cand. mag. Nora Mortensen og efter Sommerferien Frk. M. Kock, tidligere ved Charlotttegades Skole, samt Frk. A. L. K. Hansen, de sidste har tillige Timer ved Enghavevejens Skole. — Den 1ste Maj overflyttedes Hr. C. B. Schlägelberger efter eget Ønske til Hans Tavsens Gades Skole.

Skolens Lærere og Lærerinder.

	Gagegrad.	Timetal.		Gagegrad.	Timetal.
Inspektør: Seminarist, Cand. mag. R. M. E. Thye.....	2900	Kr. 8	15. Eksam. Lærerinde, Frk. B. K. Stürup.....	1900	Kr. 36
1. Viceinspektør, Seminarist C. C. J. Nielsen.....	3000	— 42	16. Eksam. Lærerinde, Viceinspektrice, Fru R. V. M. Knudsen.....	1900	— 36
2. Seminarist Chr. Thomsen.....	2700	— 36	17. Eksam. Lærerinde, Frk. K. M. Ankersted.....	1900	— 36
3. Tegnelærer, Seminarist H. P. Ras- mussen.....	2400	— 30	18. Eksam. Lærerinde, Fru H. Petersen	1800	— 36
4. Seminarist H. F. Nielsen.....	1800	— 42	19. Eksam. Lærerinde, Frk. A. M. Heise.....	1500	— 36
5. Seminarist R. J. Büllmann.....	1800	— 42	20. Eksam. Lærerinde, Frk. Andrea Hansen.....	1500	— 36
6. Seminarist V. J. Ahrenst.....	1800	— 36	21. Eksam. Lærerinde, Fru M. E. A. M. Kondrup.....	1500	— 36
7. Syngelærer E. Wilhelmi.....	1800	— 11	22. Eksam. Lærerinde, Frk. A. Ipsen	1500	— 36
8. Seminarist H. J. M. Pedersen...	1500	— 36	23. Lærerinde i Sang, Frk. L. A. Høyer	1500	— 11
9. Seminarist, Mag. art. M. Laursen.	1500	— 40	24. Eksam. Lærerinde, Frk. V. Hansen	1500	— 17
10. Seminarist, Cand. math. J. L. V. Jensen.....	1500	— 17	25. Eksam. Lærerinde, Frk. H. C. Preisker.....	1500	— 36
11. Gymnastiklærer J. Chr. J. H. Jensen.....	1500	— 36	26. Eksam. Lærerinde, Frk. L. E. Landrup.....	1500	— 36
12. Gymnastiklærer, Stabssergent C. A. F. Greve.....	à 60	Ø. 6	27. Gymnastiklærerinde, Frk. H. El- berling.....	1500	— 4
13. Seminarist A. M. Thomsen.....	à 60	— 36	28. Eksam. Lærerinde, Frk. S. F. Müller.....	1400	— 36
14. Seminarist, Cand. phil. P. Thomsen	à 60	— 35			
		453			

	Gagegrad. Timetal.	
29. Eksam. Lærerinde, Frk. A. Rasmussen	1400 Kr.	30
30. Eksam. Lærerinde, Frk. D. M. M. Rützebeck	1400 —	36
31. Lærerinde i Sang, Frk. L. Hansen à 75 Ø.		12
32. Eksam. Lærerinde, Frk. F. O. C. Hansen	à 60 —	36
33. Eksam. Lærerinde, Frk. E. C. M. Schou	à 60 —	36
34. Eksam. Lærerinde, Frk. N. E. Krüger	à 60 —	36
35. Eksam. Lærerinde, Frk. M. P. Christiansen	à 60 —	35
36. Gymnastiklærerinde, Frk. A. Meyer à 60		24
37. Cand. mag., Frk. Nora Mortensen à 60		35
38. Eksam. Lærerinde, Frk. M. Koch à 60		10
39. Eksam. Lærerinde, Frk. A. L. K. Hansen	à 60 —	19
		737

Udskrevne ifølge Lov af 24de Marts 1899.

	Fra Afgangsklasse.	Fra 1ste Klasse.	Fra 2den Klasse.	Fra 3die Klasse.	I alt.
Udskrevne den 1ste Maj.....	{ Drengene.....	26	9	6	41
	{ Piger	43	23	4	70
Udskrevne den 1ste November.....	{ Drengene	16	3	1	20
	{ Piger	33	10	3	43
Tilsaamen...		118	45	11	174
I Procent...		67,8	25,9	6,3	

23. Hellig Kors Kirkes Friskole.

Antal af Elever i Aarets Løb samt disses Fordeling i Klasserne.

Skolen talte 1ste Januar	1501	Elever, hvoraf	749	Drengene	og	752	Piger.
Tilgangen i Aarets Løb har været	468	— , —	253	—	-	215	—
Afgangen i Aarets Løb har været	367	— , —	183	—	-	184	—
Skolen talte ved Aarets Udgang.....	1602	— , —	819	—	-	783	—

Eleverne var ved Aarets Udgang fordelt i 53 Klasser, af hvilke 26 var Drengeskoler, 25 Pigeskoler og 2 blandede Klasser.

Børnetallet i Klasserne ved Aarets Slutning var følgende: Drengeskoler: Afgkl. A 24, Afgkl. B 25, 1 A 33, 1 B 31, 1 C 29, 1 D 28, 2 A 31, 2 B 26, 2 C 28, 2 D 25, 3 A 33, 3 B 33, 3 C 28, 3 D 29, 4 A 35, 4 B 34, 4 C 35, 5 A 35, 5 B 32, 5 C 33, 5 D 31, 6 A 32, 6 B 31, 6 C 31, 6 D 32, 6 E 40, 6 C (bl.) 7, 6 D (bl.) 8. — Pigeklasser: Afgkl. A 32, Afgkl. B 28, 1 A 24, 1 B 25, 1 C 26, 1 D 23, 2 A 29, 2 B 30, 2 C 29, 2 D 28, 3 A 32, 3 B 32, 3 C 30, 3 D 34, 4 A 29, 4 B 29, 4 C 28, 4 D 27, 5 A 32, 5 B 30, 5 C 32, 5 D 31, 6 A 26, 6 B 33, 6 C (bl.) 24, 6 D (bl.) 24, 6 E 36.

I *Lærerpersonalet* er der sket følgende Forandringer:

Gymnastiklærerinde, Frk. Hansen Herding fik den 1ste Januar sine Timer ved Betalingsskolen i Prinsessegade. I hendes Sted ansattes Frk. A. A. Winther, der den 1ste Maj forflyttedes til Friskolen i Frankrigsgade. Timerne overtoges da af Frk. A. Keller. Krigsassessor C. S. Lindgreen fik, ligeledes ved Skoleaarets Begyndelse, 6 Timer her. Fru Hansen afgik til Skolen i Hans Tavsens Gade. Frk. M. S. Krogh fik 16 Timer i Skræddersyning i Afgangsklasserne.

Skolens Lærere og Lærerinder.

	Gagegrad.	Timetal.		Gagegrad.	Timetal.
Inspektør: Seminarist A. M. Nissen	3200 Kr.	6	27. Viceinspektrice, eksam. Lærerinde, Frk. M. Krøll	2000 Kr.	36
1. Viceinspektør, Seminarist S. P. C. Cammer	3000 —	36	28. Eksam. Lærerinde, Frk. A. A. Thuren	1800 —	36
2. Seminarist M. G. Hansen	3000 —	36	29. Eksam. Lærerinde, Frk. I. L. M. Wiberg	1800 —	36
3. Seminarist, Cand. phil. A. K. F. Bøcker	2400 —	36	30. Eksam. Lærerinde, Frk. E. O. J. Smith	1700 —	36
4. Seminarist C. E. Svinding	2400 —	36	31. Eksam. Lærerinde, Frk. O. M. Erichsen	1600 —	36
5. Cand. theol. A. Dahl Iversen	2100 —	42	32. Eksam. Lærerinde, Frk. Th. M. Hansen	1500 —	36
6. Seminarist J. Clausen	2100 —	36	33. Eksam. Lærerinde, Frk. O. B. M. B. Christensen	1500 —	36
7. Seminarist L. C. Møller-Lund	2100 —	38	34. Eksam. Lærerinde, Frk. E. C. Sørensen	1500 —	36
8. Syngelærer M. Christiansen	2100 —	28	35. Eksam. Lærerinde, Frk. A. M. J. Schäfer	1500 —	36
9. Syngelærer E. Henneberg	2400 —	11	36. Eksam. Lærerinde, Frk. B. J. Jensen	1500 —	36
10. Tegnelærer N. R. Nielsen	2100 —	12	37. Eksam. Lærerinde, Frk. L. E. Lund	1500 —	36
11. Tegnelærer H. G. Dittmann	2100 —	15	38. Eksam. Lærerinde, Frk. C. N. Baggesen	1500 —	36
12. Gymnastiklærer J. Hansen	2100 —	36	39. Eksam. Lærerinde, Fru P. M. Pedersen	1500 —	36
13. Gymnastiklærer, Krigsassessor C. S. Lindgreen	2100 —	6	40. Eksam. Lærerinde, Frk. H. Sahlertz	1500 —	28
14. Seminarist C. H. Larsen	1800 —	37	41. Eksam. Lærerinde, Frk. B. M. S. Krogh	1400 —	36
15. Seminarist M. Pedersen	1800 —	36	42. Eksam. Lærerinde, Frk. C. M. J. Olsen	1400 —	36
16. Seminarist S. O. Bengtsson	1800 —	42	43. Eksam. Lærerinde, Frk. I. L. H. Sørensen	1400 —	36
17. Seminarist, Cand. phil. N. N. Filskov	1800 —	37	44. Eksam. Lærerinde, Frk. E. C. Hansen	à 60 Ø.	36
18. Seminarist M. Eriksen	1800 —	38	45. Gymnastiklærerinde, Frk. E. A. E. Nielsen	à 60 —	15
19. Seminarist M. H. Wilster	1800 —	40	46. Gymnastiklærerinde, Frk. A. Keller	à 60 —	17
20. Seminarist R. Biilmann	1500 —	41	47. Haandgerningslærerinde, Frk. M. S. Krogh	à 60 —	16
21. Seminarist C. V. Dame	1500 —	40			
22. Gymnastiklærer C. E. K. Hansen	1500 —	10			
23. Seminarist P. M. K. Kock	à 60 Ø.	39			
24. Seminarist H. C. Pedersen	à 60 —	37			
25. Cand. theol. V. F. Jessen	à 60 —	35			
26. Tegnelærer V. C. Lund	à 60 —	13			
		819			

Udskrevne ifølge Lov af 24de Marts 1899.

		Fra Afgangs- klasse.	Fra 1ste Klasse.	Fra 2den Klasse.	Fra 3die Klasse.	I alt.
Udskrevne den 1ste Maj.....	{ Drengene.....	24	13	1	2	40
	{ Piger.....	18	27	6	3	54
Udskrevne den 1ste November.....	{ Drengene.....	8	32	5	2	45
	{ Piger.....	4	27	3	4	38
	Tilsammen...	54	99	15	9	177
	I Procent...	30,5	55,9	8,5	5,1	

24. Hans Tavsens Gades Friskole.

Antal af Elever i Aarets Løb samt disses Fordeling i Klasserne.

Skolen talte 1ste Maj.....	955	Elever, hvoraf	522	Dreng	og	433	Piger.
Tilgangen i Aarets Løb har været.....	404	— , —	207	—	-	197	—
Afgangen i Aarets Løb har været.....	209	— , —	126	—	-	83	—
Skolen talte ved Aarets Udgang.....	1150	— , —	603	—	-	547	—

Eleverne var ved Aarets Udgang fordelte i 43 Klasser, af hvilke 23 var Drengklasser, 20 Pigeklasser

Børnetallet i Klasserne ved Aarets Slutning var følgende: Drengklasser: 2 A 21, 2 B 23, 2 C 25, 2 D 26, 3 A 35, 3 B 31, 3 C 25, 3 D 27, 3 E 24, 4 A 28, 4 B 26, 4 C 24, 4 D 24, 5 A 25, 5 B 20, 5 C 21, 5 D 30, 5 E 22, 6 A 25, 6 B 25, 6 C 26, 6 D 29, 6 E 41. — Pigeklasser: 2 A 30, 2 B 33, 3 A 28, 3 B 30, 3 C 28, 3 D 26, 3 E 24, 4 A 27, 4 B 25, 4 C 24, 4 D 26, 5 A 26, 5 B 25, 5 C 33, 5 D 29, 6 A 22, 6 B 21, 6 C 27, 6 D 24, 6 E 39.

I Lærerpersonalet er der sket følgende Forandringer:

Til Inspektør ved Skolen var udnævnt Viceinspektør Johs. Kastrop ved Matthæusgades Skole, til Viceinspektør Lærer L. A. Sørensen ved Oehlsenschlägersgades Skole og til Viceinspektrice fhv. Viceinspektrice ved Enghavevejens Skole, Frk. L. C. Bagger. — Fra Charlottegades Skole overflyttedes: Hr. G. Larsen, Hr. R. C. Mortensen, Hr. H. P. Rasmussen, Hr. Bæksted, Fru Andersen, Frk. Mortensen, Frk. Harboe, Frk. Gottlieb og Frk. Weybye; fra Skolen i Nørre Allé: Hr. L. P. Nielsen, Fru Jørgensen, Frk. Baadsgaard, Fru Jacobsen, Frk. Steenberg, Frk. Staffeldt og Frk. Hafslø; fra Kapelvejens Skole: Fru Andersen, Frk. C. J. Skouboe og Frk. A. J. A. Bruhn; fra Gasværksvejens Skole: Fru Larsen og Frk. Schierner; fra Istedgades Skole: Frk. Anne Bruun og Frk. Bertelsen; fra Jagtvejens Skole: Hr. P. K. Nielsen; fra Husumgades Skole: Gymnastiklærer Sørensen; fra Haderslevgades Skole: Hr. Schlägelberger; fra Suhmsgades Skole: Frk. Sommerfeldt; fra Skolen ved Hellig Kors Kirke: Fru Hansen; fra Øresundsvejens Skole: Frk. Thorsen; fra Skolen i Frankrigsgade: Frk. Hermann. — De øvrige Timer samt Timerne i de nyoprettede Klasser overdroges til Syngelærer Kannevorf,

Syngelærer Wilkenschildt, Gymnastiklærer J. P. Nielsen, Tegnelærer C. M. Rasmussen, Gymnastiklærerinde, Frk. M. Hansen, Lærerinde i Sang, Frk. Andersen, Hr. Reimer, Hr. V. A. Hansen og Hr. G. Timm.

Den 1ste Oktober opgav Frk. Hermann sine 18 Gymnastiktimer, der overtoges af Frk. Femmer.

Skolens Lærere og Lærerinder.

	Gagegrad.	Timetal.		Gagegrad.	Timetal.
Inspektør: Seminarist Johs. Kastrup	2600 Kr.	9	17. Eksam. Lærerinde, Frk. Anne Bruun	2000 Kr.	36
1. Seminarist Georg Larsen	3000 —	36	18. Eksam. Lærerinde, Fru H. S. Andersen	2000 —	36
2. Viceinspektør, Seminarist A. Sørensen	2700 —	36	19. Viceinspektrice, eksam. Lærerinde, Frk. L. C. Bagger	1800 —	36
3. Seminarist P. K. Nielsen	2400 —	36	20. Eksam. Lærerinde, Frk. H. G. B. J. Sommerfeldt	1800 —	36
4. Seminarist H. P. Rasmussen	2100 —	42	21. Eksam. Lærerinde, Fru E. M. Andersen	1600 —	36
5. Seminarist R. C. Mortensen	2100 —	36	22. Eksam. Lærerinde, Fru S. L. H. Jørgensen	1600 —	36
6. Seminarist C. B. Schlägelberger	2100 —	36	23. Eksam. Lærerinde, Frk. C. J. Skouboe	1500 —	36
7. Seminarist N. P. A. Bæksted	1800 —	36	24. Eksam. Lærerinde, Frk. K. M. Mortensen	1500 —	36
8. Syngelærer N. O. Kannevorff	2100 —	21	25. Eksam. Lærerinde, Frk. E. A. Baadsgaard	1500 —	36
9. Syngelærer W. H. N. Wilkenschildt	2100 —	7	26. Eksam. Lærerinde, Fru T. J. Hansen	1500 —	36
10. Gymnastiklærer O. W. M. Sørensen	2100 —	38	27. Eksam. Lærerinde, Frk. A. J. A. Bruhn	1500 —	36
11. Gymnastiklærer J. P. Nielsen	1800 —	8	28. Eksam. Lærerinde, Fru T. C. C. J. Jakobsen	1500 —	36
12. Seminarist L. P. Nielsen	1500 —	42	29. Eksam. Lærerinde, Frk. P. Steenberg	1500 —	36
13. Tegnelærer C. M. Rasmussen	à 75 Ø.	14	30. Eksam. Lærerinde, Frk. M. L. A. Harboe	1500 —	36
14. Seminarist, Cand. phil. H. H. A. J. Reimer	à 60 —	18	31. Eksam. Lærerinde, Frk. S. M. A. Staffeldt	1500 —	36
15. Seminarist P. V. A. R. Hansen	à 60 —	18	32. Eksam. Lærerinde, Frk. A. F. Gottlieb	1400 —	24
16. Seminarist G. F. Timm	à 60 —	24	33. Gymnastiklærerinde, Frk. M. Hansen	1400 —	4
		457	34. Eksam. Lærerinde, Frk. M. M. S. Weybye	à 60 Ø.	36
			35. Eksam. Lærerinde, Frk. M. C. Schierner	à 60 —	18
			36. Eksam. Lærerinde, Frk. V. J. Bertelsen	à 60 —	31
			37. Eksam. Lærerinde, Fru N. A. C. Larsen	à 60 —	18
			38. Eksam. Lærerinde, Frk. A. J. Thorsen	à 60 —	31
			39. Eksam. Lærerinde, Frk. A. O. Hafslo	à 60 —	26
			40. Gymnastiklærerinde, Frk. G. I. Femmer	à 60 —	18
			41. Lærerinde i Sang, Frk. A. H. Andersen	à 60 —	5

Udskrevne ifølge Lov af 24de Marts 1899.

		Fra Afgangsklasse.	Fra 1ste Klasse.	Fra 2den Klasse.	Fra 3die Klasse.	I alt.
Udskrevne den 1ste Maj.....	{ Drengene.....	>	>	>	>	>
	{ Piger.....	>	>	>	>	>
Udskrevne den 1ste November.....	{ Drengene.....	>	>	11	>	11
	{ Piger.....	>	>	7	4	11
	Tilsammen...	>	>	18	4	22
	I Procent...	>	>	81,8	18,2	

25. Jagtvejens Friskole.

Antal af Elever i Aarets Løb samt disses Fordeling i Klasserne.

Skolen talte 1ste Januar.....	987	Elever, hvoraf	503	Drengene	og	484	Piger.
Tilgangen i Aarets Løb har været.....	546	— , —	267	— -	279	—	
Afgangen i Aarets Løb har været.....	478	— , —	237	— -	241	—	
Skolen talte ved Aarets Udgang.....	1055	— , —	533	— -	522	—	

Eleverne var ved Aarets Udgang fordelt i 37 Klasser, af hvilke 18 var Drengeskoler, 19 Pige-skoler.

Børnetallet i Klasserne ved Aarets Slutning var følgende: Drengeskoler: Afgkl. 17, 1 A 33, 1 B 29, 2 A 30, 2 B 28, 2 C 30, 3 A 31, 3 B 30, 3 C 26, 4 A 27, 4 B 30, 4 C 30, 5 A 37, 5 B 37, 5 C 3, 6 A 29, 6 B 26, 6 C 26. — Pige-skoler: Afgkl. 15, 1 A 26, 1 B 22, 2 A 21, 2 B 18, 2 C 28, 3 A 33, 3 B 34, 3 C 32, 4 A 35, 4 B 30, 4 C 29, 5 A 32, 5 B 34, 5 C 29, 5 D 29, 6 A 27, 6 B 24, 6 C 24.

I Lærerpersonalet er der sket følgende Forandringer:

Den 1ste Maj forflyttedes Hr. P. K. Nielsen efter eget Ønske til Skolen i Hans Tavsens Gade, og Gymnastiklærer O. V. M. Sørensen opgav sine Timer her ved Skolen; samtidig ansattes her Cand. theol. H. P. H. Andersen, tidligere i Charlotttegades Skole. I Oktober døde Skolens dygtige og samvittighedsfulde Lærerinde i Sang, Frk. M. T. Hennings. Sangtimerne deltes derefter mellem Hr. H. C. V. Rasmussen, allerede ansat ved Kommunens Skoler, og Frk. E. M. Jæhnigen, der ikke tidligere havde haft faste Timer.

Skolens Lærere og Lærerinder.

	Gagegrad. Timetal.		Gagegrad. Timetal.
Inspektør: Seminarist, Løjtnant C.		14. Eksam. Lærerinde, Frk. G. A.	
A. Nielsen.....	3800 Kr. 7	Jørgensen.....	2000 Kr. 36
1. Krigsraad J. R. V. Høyrup.....	à 80 Ø. 18	15. Eksam. Lærerinde, Frk. J. C. M.	
2. Viceinspektør, Seminarist A. G.		Møller.....	2000 — 36
Hansen.....	3000 Kr. 36	16. Viceinspektrice, eksam. Lærerinde,	
3. Cand. theol. P. C. L. Florentzen.	2700 — 24	Frk. E. E. O. Lagoni.....	1900 — 36
4. Seminarist S. T. Thyregod.....	2400 — 36	17. Eksam. Lærerinde, Frk. M. Mygdal	1800 — 36
5. Seminarist N. M. Blach.....	2400 — 42	18. Eksam. Lærerinde, Fru A. B.	
6. Seminarist N. Christiansen.....	2400 — 42	Nielsen.....	1800 — 36

Gagegrad. Timetal.			Gagegrad. Timetal.		
7. Tegnelærer N. R. Nielsen	2100 Kr.	27	19. Eksam. Lærerinde, Frk. L. P. Beltoft	1700 Kr.	36
8. Seminarist, Cand. phil. N. P. K. Skarvig	1800 —	40	20. Eksam. Lærerinde, Frk. A. M. Ruder	1700 —	36
9. Gymnastiklærer J. Petersen	2100 —	36	21. Eksam. Lærerinde, Frk. A. C. Madsen	1700 —	36
10. Cand. mag. C. Buur	1800 —	18	22. Eksam. Lærerinde, Frk. E. V. Mohnsen	1600 —	36
11. Syngelærer H. C. V. Rasmussen	1500 —	10	23. Eksam. Lærerinde, Fru M. C. Hammer	1600 —	30
12. Cand. theol. J. C. Petersen	à 60 Ø.	36	24. Eksam. Lærerinde, Frk. E. J. F. Hansen	1600 —	18
13. Cand. theol. H. P. H. Andersen	à 60 —	34	25. Eksam. Lærerinde, Frk. H. C. Rasmussen	1500 —	16
		406	26. Eksam. Lærerinde, Frk. M. C. Gjellerup	1500 —	34
			27. Eksam. Lærerinde, Frk. U. A. J. Hoffmann	1500 —	30
			28. Haandgerningslærerinde, Frk. F. H. Hansen	1500 —	8
			29. Eksam. Lærerinde, Frk. H. S. Bang	1500 —	36
			30. Gymnastiklærerinde, Frk. M. J. E. Kjer Petersen	1400 —	22
			31. Eksam. Lærerinde, Frk. A. M. J. M. Jensen	1400 —	36
			32. Eksam. Lærerinde, Frk. S. C. Berg	à 60 Ø.	36
			33. Eksam. Lærerinde, Frk. I. C. J. Petersen	à 60 —	36
			34. Lærerinde i Sang, Frk. E. M. Jæhnigen	à 60 —	19
					645

Udskrevne ifølge Lov af 24de Marts 1899.

		Fra Afgangsklasse.	Fra 1ste Klasse.	Fra 2den Klasse.	Fra 3die Klasse.	Fra 4de Klasse.	I alt.	
Udskrevne den 1ste Maj	{	Drenge	10	19	7	1	1	38
		Piger	11	10	17	8	1	47
Udskrevne den 1ste November	{	Drenge	3	9	6	1	•	19
		Piger	4	10	8	2	•	24
		Tilsammen	28	48	38	12	2	128
		I Procent	21,9	37,5	29,7	9,4	1,5	

26. Raadmandsgades Friskole.

Antal af Elever i Aarets Løb samt disses Fordeling i Klasserne.

Skolen talte 1ste Januar	1271	Elever, hvoraf	638	Drenge og	633	Piger.
Tilgangen i Aarets Løb har været	498	— , —	247	— -	251	—
Afgang i Aarets Løb har været	384	— , —	198	— -	186	—
Skolen talte ved Aarets Udgang	1385	— , —	687	— -	698	—

Eleverne var ved Aarets Udgang fordelte i 46 Klasser, af hvilke 24 var Drengeskoler, 22 Pige-skoler.

Børnetallet i Klasserne ved Aarets Slutning var følgende: Drengeskoler: Afgkl. 20, 1 A 21, 1 B 22, 1 C 20, 1 D 20, 2 A 26, 2 B 25, 2 C 21, 2 D 24, 3 A 29, 3 B 29, 3 C 35, 3 D 29, 4 A 31, 4 B 28, 4 C 32, 4 D 25, 5 A 36, 5 B 34, 5 C 35, 6 A 35, 6 B 38, 6 C 37, 6 D 35. — Pige-skoler: 1 A 21, 1 B 23, 1 C 24, 2 A 31, 2 B 29, 2 C 33, 2 D 34, 3 A 34, 3 B 33, 3 C 32, 3 D 34, 4 A 28, 4 B 30, 4 C 32, 4 D 28, 5 A 35, 5 B 36, 5 C 36, 6 A 37, 6 B 36, 6 C 37, 6 D 35.

I Lærerpersonalet er der sket følgende Forandringer:

1ste Maj afgik Gymnastiklærerinde, Frk. Keller herfra til Friskolen ved Hellig Kors Kirke, og hendes Timer overdroges til Frk. Steinmetz. 1ste November ansattes Frk. G. E. Schjøttz og Frk. L. Himmelstrup, der fik Timer i de to nyoprettede Sjetteklasser.

Skolens Lærere og Lærerinder.

	Gagegrad.	Timetal.		Gagegrad.	Timetal.
Inspektør: Seminarist, Løjtnant N. C. D. Geleff	2600 Kr.	9	22. Eksam. Lærerinde, Frk. A. V. Larsen	2000 Kr.	36
1. Viceinspektør, Seminarist, Cand. phil. L. O. C. Ottesen	3000 —	41	23. Viceinspektrice, eksam. Lærerinde, Frk. S. A. Carstensen	1800 —	36
2. Cand. theol. H. A. Mamsen	3000 —	42	24. Eksam. Lærerinde, Fru M. S. Peschcke	1700 —	36
3. Seminarist C. E. Møller	3000 —	36	25. Eksam. Lærerinde, Frk. P. Noor. Olufsen	1700 —	36
4. Seminarist P. A. Pedersen	2400 —	36	26. Eksam. Lærerinde, Frk. H. V. Hallas	1600 —	36
5. Seminarist M. M. Thiesen	2400 —	42	27. Eksam. Lærerinde, Frk. A. K. H. Cloos	1600 —	36
6. Seminarist H. C. A. Kallehaug .	2100 —	42	28. Eksam. Lærerinde, Frk. A. M. Filtenborg	1600 —	36
7. Seminarist H. N. Rosenkjær	2100 —	36	29. Eksam. Lærerinde, Frk. A. L. Johansen	1600 —	36
8. Tegnelærer O. J. W. G. Petersen	2400 —	20	30. Eksam. Lærerinde, Cand. phil., Frk. J. V. F. Kiel	1600 —	36
9. Syngelærer E. P. Henneberg ...	2400 —	22	31. Eksam. Lærerinde, Frk. K. D. M. Iversen	1500 —	36
10. Syngelærer, Krigsraad, Løjtnant A. W. M. Vater	2400 —	6	32. Eksam. Lærerinde, Frk. C. S. Møller	1500 —	24
11. Seminarist H. Greve	2100 —	36	33. Haandgerningslærerinde, Frk. J. E. K. Simonsen	1500 —	20
12. Seminarist, Cand. phil. S. Schiøler	1800 —	42	34. Eksam. Lærerinde, Frk. C. V. Hansen	1400 —	36
13. Seminarist, Cand. mag. R. H. Pedersen	1800 —	36	35. Gymnastiklærerinde, Frk. E. Dam	1400 —	24
14. Gymnastiklærer P. C. Elmgreen .	1800 —	36	36. Eksam. Lærerinde, Frk. S. G. H. Nyholm	à 60 Ø.	18
15. Seminarist A. M. R. Krogsgaard.	1800 —	36	37. Eksam. Lærerinde, Frk. H. Skowroneck	à 60 —	36
16. Seminarist, Løjtnant H. H. Brems	1500 —	42	38. Lærerinde i Sang, Frk. A. Andersen	à 60 —	9
17. Tegnelærer C. P. F. Fevejle	1500 —	16	39. Gymnastiklærerinde, Frk. Steinmetz	à 60 —	6
18. Gymnastiklærer Castus Hansen...	1500 —	12	40. Eksam. Lærerinde, Frk. G. E. Schjøttz	à 60 —	21
19. Seminarist Vald. Andersen	à 60 Ø.	42	41. Eksam. Lærerinde, Frk. L. Himmelstrup	à 60 —	24
20. Cand. phil. U. Boesen	à 60 —	36			
21. Seminarist M. L. Nielsen	à 60 —	25			
		691			

Udskrevne ifølge Lov af 24de Marts 1899.

		Fra Afgangsklasse.	Fra 1ste Klasse.	Fra 2den Klasse.	Fra 3die Klasse.	I alt.
Udskrevne den 1ste Maj.....	{ Drengene.....	11	27	17	7	62
	{ Piger.....	,	18	14	2	34
Udskrevne den 1ste November.....	{ Drengene.....	2	25	3	2	32
	{ Piger.....	,	30	5	3	38
	Tilsammen...	13	100	39	14	166
	I Procent...	7,8	60,2	23,5	8,4	

27. Sjællandsgades Friskole.

Antal af Elever i Aarets Løb samt disses Fordeling i Klasserne.

Skolen talte 1ste Januar	1058 Elever, hvoraf	537 Drengene	og	521 Piger.
Tilgangen i Aarets Løb har været.....	403	— , —	193	— - 210 —
Afgangen i Aarets Løb har været	320	— , —	155	— - 165 —
Skolen talte ved Aarets Udgang.....	1141	— , —	575	— - 566 —

Eleverne var ved Aarets Udgang fordelte i 40 Klasser, af hvilke 20 var Drengeskoler, 20 Pige-skoler.

Børnetallet i Klasserne ved Aarets Slutning var følgende: Drengeskoler: Afgkl. 19, 1 A 28, 1 B 26, 1 C 25, 2 A 27, 2 B 24, 2 C 27, 3 A 33, 3 B 34, 3 C 28, 4 A 34, 4 B 24, 4 C 30, 5 A 29, 5 B 29, 5 C 28, 5 D 31, 6 A 34, 6 B 32, 6 C 33. — Pige-skoler: Afgkl. 16, 1 A 18, 1 B 16, 1 C 19, 2 A 21, 2 B 21, 2 C 26, 3 A 33, 3 B 30, 3 C 27, 4 A 34, 4 B 34, 4 C 35. 5 A 31, 5 B 29, 5 C 31, 5 D 31, 6 A 38, 6 B 39, 6 C 37.

I Lærerpersonalet er der sket følgende Forandringer:

Den 1ste Maj blev Gymnastiklærer Breum overflyttet til Frederikssundsvejens Skole og Tegnelærer Ottesen til Østre Gasværks Skole. Samme Dato overtog Gymnastiklærer Castus Hansen 4 Timer, og Tegnelærer Bornemann fik ligeledes 4 Timer her ved Skolen. 1ste August opgav Hr. Kallerup sine Timer for at overtage Timer ved Østerfarimagsgades Skole, og 12te August blev Seminarist E. Nielsen ansat her som Timelærer.

Skolens Lærere og Lærerinder.

	Gagegrad. Timetal.		Gagegrad. Timetal.
Inspektør: Seminarist, Løjtnant		18. Viceinspektrice, eksam. Lærerinde,	
M. B. Kjær	2600 Kr. 9	Frk. A. T. F. Scherfig	2000 Kr. 36
1. Viceinspektør, Cand. pharm., Seminarist H. M. Arnkiel.....	3000 — 39	19. Eksam. Lærerinde, Frk. F. J. A. Møller.....	2000 — 36
2. Seminarist N. P. Christiansen ...	3000 — 42	20. Eksam. Lærerinde, Frk. J. A. Sjøborg	1900 — 36
3. Cand. theol. J. J. B. Rüssel ...	2700 — 36	21. Eksam. Lærerinde, Fru C. Cohn .	1900 — 36
4. Seminarist J. C. Th. L. Jensen..	2700 — 42	22. Eksam. Lærerinde, Frk. E. A. Bøcher	1900 — 36
5. Seminarist H. Jensen.....	2700 — 36	23. Eksam. Lærerinde, Frk. C. L. F. T. Krüger	1900 — 36
6. Seminarist, Cand. phil. C. N. A. Gadegaard	2700 — 42		
7. Seminarist F. W. Th. Scheuermann	2700 — 42		

Gagegrad. Timetal.			Gagegrad. Timetal.		
8. Arkitekt, Tegnerlærer P. C. Has-	2400 Kr.	3	24. Eksam. Lærerinde, Fru A. E.	1800 Kr.	36
9. Cand. theol. N. C. Beck	2100 —	42	Rüssel	—	—
10. Seminarist Johs. Rasmussen	2100 —	42	25. Eksam. Lærerinde, Frk. A. K. G.	1800 —	36
11. Gymnastiklærer J. P. Rasmussen	1800 —	36	Schaarup	—	—
12. Syngelærer H. K. V. Rasmussen	1500 —	13	26. Eksam. Lærerinde, Frk. E. A.	1800 —	36
13. Gymnastiklærer E. C. K. Hansen	1500 —	4	Andersen	—	—
14. Cand. mag. M. Cohn	1500 —	18	27. Eksam. Lærerinde, Frk. D. M. C.	1800 —	36
15. Tegnerlærer C. M. Rasmussen	à 75 Ø.	23	F. Nielsen	—	—
16. Tegnerlærer H. J. V. Bornemann	à 60 —	4	28. Eksam. Lærerinde, Frk. Th. J. V.	1800 —	36
17. Seminarist E. Nielsen	à 60 —	22	Møller	—	—
		495	29. Eksam. Lærerinde, Frk. A. M.	1800 —	36
			Møller	—	—
			30. Eksam. Lærerinde, Frk. M. V.	1700 —	36
			Bang	—	—
			31. Eksam. Lærerinde, Frk. K. L. S.	1700 —	36
			Brandt	—	—
			32. Eksam. Lærerinde, Frk. S. M. A.	1600 —	36
			Kjølhedede	—	—
			33. Lærerinde i Sang, Frk. L. M.	1500 —	19
			Nielsen	—	—
			34. Eksam. Lærerinde, Frk. E. Scherfig	1400 —	36
			35. Gymnastiklærerinde, Frk. J. C. A.	1400 —	24
			Svendsen	—	—
			36. Haandgerningslærerinde, eksam.	à 80 Ø.	} 22
			Lærerinde, Fru K. J. Martensen.	à 60 —	
					641

Udskrevne ifølge Lov af 24de Marts 1899.

		Fra Afgangsklasse.	Fra 1ste Klasse	Fra 2den Klasse.	Fra 3die Klasse.	Fra 4de Klasse.	I alt.
Udskrevne den 1ste Maj	{ Dreng	9	21	7	1	2	38
	{ Piger	13	17	16	7	2	55
Udskrevne den 1ste November	{ Dreng	7	23	2	3	2	35
	{ Piger	6	30	2	4	2	42
	Tilsammen	35	91	27	15	2	170
	I Procent	20,6	53,5	15,9	8,8	1,2	

28. St. Hans Gades Friskole.

Antal af Elever i Aarets Løb samt disses Fordeling i Klasserne.

Skolen talte 1ste Januar	1300	Elever, hvoraf	676	Dreng	og	624	Piger.
Tilgangen i Aarets Løb har været	454	— , —	231	—	-	223	—
Afgangen i Aarets Løb har været	399	— , —	225	—	-	174	—
Skolen talte ved Aarets Udgang	1355	— , —	682	—	-	673	—

Eleverne var ved Aarets Udgang fordelte i 50 Klasser, af hvilke 24 var Drengeskoler, 23 Pige-skoler og 3 blandede Klasser.

Børnetallet i Klasserne ved Aarets Slutning var følgende: Drengeskoler: Afgkl. A 21, Afgkl. B 22, 1 A 32, 1 B 22, 2 A 25, 2 B 29, 2 C 25, 2 D 23, 3 A 27, 3 B 24, 3 C 25, 3 D 27, 4 A 30, 4 B 31, 4 C 35, 5 A 29, 5 B 26, 5 C 26, 5 D 26, Sinkekl. A 15, Sinkekl. B 14, 6 A 30, 6 B 31, 6 C 29, 6 D (bl.) 21, 6 E (bl.) 26. — Pige-skoler: Afgkl. 24, 1 A 18, 1 B 21, 1 C 19, 2 A 24, 2 B 24, 2 C 23, 2 D 26, 3 A 31, 3 B 29, 3 C 32, 3 D 32, 4 A 32, 4 B 29, 4 C 28, 5 A 30, 5 B 29, 5 C 32, 5 D 31, Sinkekl. A 13, Sinkekl. B (bl.) 6 + 11 Dreng, 6 A 38, 6 B 39, 6 C 27, 6 D (bl.) 15, 6 E (bl.) 21.

I Lærerpersonalet er der sket følgende Forandringer:

1ste Maj forflyttedes Frk. J. Jensen hertil for at overtage en Sinkeklasse; efter Ansøgning fik hun sin Afsked 1ste Novbr. paa Grund af Indgang i Ægteskab; hendes Timer blev overtagne af Frk. Anna Nilsson, der ikke tidligere havde haft Ansættelse. 1ste Maj fik Cand. phil. John Nielsen 10 Timer her i Stedet for nogle, han havde mistet ved Sølvgaards Skole. 1ste Novbr. fik Gymnastiklærerinde, Frk. Keller 4 Timer, som Frk. Fenger havde opgivet.

Skolens Lærere og Lærerinder.

		Gagegrad. Timetal.			Gagegrad. Timetal.
Inspektør: Cand. theol. F. Eller-			18. Eksam. Lærerinde, Fru M. P.		
mann	3800 Kr.	8	Nielsen	2000 Kr.	36
1. Seminarist C. C. F. Givskov	3000	— 42	19. Eksam. Lærerinde, Frk. A. Hart-		
2. Organist O. G. Ørsbjerg	2400	— 39	mann	2000	— 36
3. Viceinspektør R. A. Claudi-Hansen	3000	— 41	20. Eksam. Lærerinde, Frk. T. An-		
4. Seminarist L. E. Nielsen	3000	— 36	dersen	2000	— 36
5. Arkitekt P. C. Hassing	2400	— 36	21. Eksam. Lærerinde, Fru C. Malm-		
6. Stabssergent H. P. Andersen	à 70 Ø.	36	qvist	2000	— 36
7. Seminarist C. Jensen	2100 Kr.	42	22. Eksam. Lærerinde, Frk. M. C.		
8. Cand. theol. H. Valentiner-Branth	2100	— 18	Thomassen	2000	— 36
9. Seminarist M. J. A. Lomborg ...	1800	— 42	23. Eksam. Lærerinde, Frk. A. A. D.		
10. Cand. theol. K. C. H. Lützhøft..	1800	— 36	Hass	2000	— 36
11. Seminarist C. Westerkjær	1800	— 41	24. Haandgerningslærerinde, Fru J.		
12. Seminarist C. L. Jacobsen	1500	— 37	Petersen	1500	— 14
13. Cand. theol. N. N. Sværdborg ...	à 60 Ø.	24	25. Eksam. Lærerinde, Fru K. Geleff	1900	— 36
14. Seminarist C. A. Larsen	à 60	— 36	26. Eksam. Lærerinde, Frk. T. J. N.		
15. Gymnastiklærer C. Christensen ...	à 60	— 16	Nystrøm	1900	— 36
16. Cand. phil. John. Nielsen	à 60	— 10	27. Eksam. Lærerinde, Frk. A. Mik-		
(17. Sløjdlærer, Cand. phil. A. P.			kelsen	1900	— 36
Jensen	à 60	— 40)	28. Eksam. Lærerinde, Frk. C. F.		
		540	Eichmüller	1600	— 30
			29. Eksam. Lærerinde, Frk. M. Gjel-		
			strup	1600	— 36
			30. Viceinspektrice, eksam. Lærerinde,		
			Frk. A. E. Jensen	1500	— 36
			31. Eksam. Lærerinde, Frk. C. Tornved	1500	— 37
			32. Eksam. Lærerinde, Frk. H. Nielsen	1500	— 36
			33. Eksam. Lærerinde, Frk. J. Lor-		
			rentzen	1500	— 36
			34. Eksam. Lærerinde, Frk. D. Nielsen	1500	— 36
			35. Eksam. Lærerinde, Frk. M. Hem-		
			merth	1400	— 36
			36. Eksam. Lærerinde, Frk. A. M.		
			Sørensen	1400	— 36
			37. Gymnastiklærerinde, Frk. L. J.		
			Rindom	1400	— 18

	Gagegrad.	Timetal.
38. Eksam. Lærerinde, Frk. G. Ulrich	à 60 Ø.	36
39. Cand. phil., Fru A. E. Thorup ..	à 60 —	27
40. Gymnastiklærerinde, Frk. G. Femmer	à 60 —	6
41. Eksam. Lærerinde, Frk. Z. Petersen	à 60 —	36
42. Eksam. Lærerinde, Frk. E. M. Langballe	à 60 —	24
43. Eksam. Lærerinde, Fru J. M. Christiansen	à 60 —	37
44. Eksam. Lærerinde, Frk. A. Nilsson	à 60 —	36
45. Gymnastiklærerinde, Frk. Keller..	à 60 —	4
		881

Udskrevne ifølge Lov af 24de Marts 1899.

		Fra Afgangsklasse.	Fra 1ste Klasse.	Fra 2den Klasse.	Fra 3die Klasse.	Fra 4de Klasse.	Fra Sinkklasse.	I alt.
Udskrevne den 1ste Maj.....	{ Drengene	29	18	12	4	1	2	66
	{ Piger	15	20	12	6	»	»	53
Udskrevne den 1ste November	{ Drengene	10	24	7	1	»	1	43
	{ Piger	6	23	8	2	»	»	39
	Tilsammen...	60	85	39	13	1	3	201
	I Procent...	29,9	42,8	19,4	6,5	0,5	1,4	

29. Ryesgades Friskole.

Antal af Elever i Aarets Løb samt disses Fordeling i Klasserne.

Skolen talte 1ste Januar	2109	Elever, hvoraf	1078	Drengene	og	1031	Piger.
Tilgangen i Aarets Løb har været	532	— , —	271	— -	261	—	
Afgangen i Aarets Løb har været	637	— , —	337	— -	300	—	
Skolen talte ved Aarets Udgang	2004	— , —	1012	— -	992	—	

Eleverne var ved Aarets Udgang fordelte i 70 Klasser, af hvilke 34 var Drengeskoler, 34 Pige-skoler og 2 blandede Klasser.

Børnetallet i Klasserne ved Aarets Slutning var følgende: Drengeskoler: Afgkl. A 26, Afgkl. B 24, 1 A 22, 1 B 24, 1 C 23, 1 D 26, 1 E 21, 2 A 28, 2 B 27, 2 C 26, 2 D 26, 2 E 26, 3 A 34, 3 B 27, 3 C 31, 3 D 28, 3 E 31, 3 F 26, 3 bl. Kl. (Sinkekl.) 12, 4 A 32, 4 B 29, 4 C 32, 4 D 29, 4 E 24, 5 A 30, 5 B 32, 5 C 30, 5 D 32, 5 E 29, 5 F 22, 6 A 33, 6 B 34, 6 C 42, 6 D 39, 6 E (bl.) 17, 6 F 38. — Pige-skoler: Afgkl. A 26, Afgkl. B 22, 1 A 25, 1 B 29, 1 C 22, 1 D 28, 2 A 25, 2 B 27, 2 C 26, 2 D 25, 2 E 29, 2 F 25, 3 A 30, 3 B 26, 3 C 30, 3 D 25, 3 E 30, 3 F 26, 3 G 27, 3 bl. Kl. (Sinkekl.) 5, 4 A 25, 4 B 31, 4 C 24, 4 D 32, 4 E 25, 5 A 30, 5 B 31, 5 C 30, 5 D 32, 5 E 28, 6 A 33, 6 B 31, 6 C 38, 6 D 38, 6 E (bl.) 21, 6 F 35.

I Lærerpersonalet er der sket følgende Forandringer:

Ved Skoleaarets Begyndelse forflyttedes Frk. J. A. Randbøll til Skolen i Matthæusgade, hvor hun i Forvejen havde de fleste af sine Timer, og samtidig forflyttedes Frk. M. E. Svendsen til Skolen i Brønshøj. Den 1ste September tog Haandgerningslærerinde, Fru E. H. V. Obelitz Afsked med Pension, og den 1ste Decbr. fik Hr. Rasmus Jensen sine Timer samlede ved Valby Skole. Af de ledige Timer overdroges 6 Timer til Frk. B. Kjær, der tillige var ansat ved Matthæusgades Skole, 26 Timer til Frk. Kristine Roelsgaard, og 24 Timer overtoges af Hr. Viggo Kirchheiner. De to sidstnævnte havde ikke tidligere haft faste Timer ved Kjøbenhavns Kommuneskoler.

Skolens Lærere og Lærerinder.

	Gagegrad.	Timetal.		Gagegrad.	Timetal.
Inspektør: Seminarist Fr. Sørensen	3200 Kr.	»	23. Eksam. Lærerinde, Frk M. Dit-		
1. Gymnastiklærer F. C. Bohse	2100 —	36	levsen	2000 Kr.	36
2. Syngelærer C. F. Møllerup	2400 —	36	24. Eksam. Lærerinde, Fru C. Rudbeck	2000 —	36
3. Viceinspektør, Seminarist P. L. Geleff	3000 —	42	25. Eksam. Lærerinde, Frk. E. Friis.	2000 —	36
4. Seminarist L. D. J. Thaarup-Hansen	3000 —	36	26. Eksam. Lærerinde, Fru R. Vinter-Hansen	2000 —	36
5. Gymnastiklærer, Krigsassessor J. P. Rasmussen	2100 —	36	27. Haandgerningslærerinde, Fru J. Petersen	1500 —	22
6. Seminarist, Cand. phil. J. P. Jensen	2400 —	36	28. Eksam. Lærerinde, Frk. J. Both	2000 —	36
7. Seminarist, Cand. mag. C. C. Gormsen	2400 —	36	29. Eksam. Lærerinde, Frk. Aug. Fenger	2000 —	36
8. Cand. phil. O. Høpfner	2100 —	39	30. Eksam. Lærerinde, Frk. A. Winding	2000 —	36
9. Seminarist M. P. Nielsen	2100 —	36	31. Eksam. Lærerinde, Frk. H. Smith	1900 —	36
10. Tegnelærer F. W. Hartvig	2100 —	38	32. Viceinspektrice, eksam. Lærerinde, Frk. J. Sorterup	1900 —	36
11. Seminarist J. P. Olsen	1800 —	42	33. Eksam. Lærerinde, Cand. phil. L. Svendsen	1900 —	30
12. Seminarist M. K. Scheuer	1800 —	42	34. Viceinspektrice, eksam. Lærerinde, Frk. Th. Behrens	1800 —	36
13. Syngelærer H. P. Lampe	1500 —	19	35. Eksam. Lærerinde, Frk. O. Jørgensen	1800 —	36
14. Seminarist H. R. Hansen	1800 —	36	36. Eksam. Lærerinde, Frk. M. Gyl- ding	1700 —	36
15. Seminarist, Cand. theol. K. L. J. Petersen	1500 —	40	37. Eksam. Lærerinde, Frk. E. Jacobsen	1700 —	36
16. Seminarist M. G. Feldthausen	1500 —	40	38. Eksam. Lærerinde, Frk. J. Møller	1700 —	36
17. Seminarist A. J. Skarvig	1500 —	19	39. Eksam. Lærerinde, Frk. S. Lille- lund	1600 —	36
18. Seminarist C. C. Nyholm	1500 —	36	40. Eksam. Lærerinde, Frk. E. Larsen	1600 —	36
19. Seminarist H. V. Nielsen	à 60 Ø.	38	41. Eksam. Lærerinde, Frk. A. Jensen	1500 —	36
20. Seminarist H. Dhenke	à 60 —	38	42. Eksam. Lærerinde, Frk. L. Hansen	1500 —	36
21. Cand. theol. L. H. Olsen	à 60 —	39	43. Eksam. Lærerinde, Frk. A. Granlie	1500 —	33
22. Seminarist V. Kirckheiner	à 60 —	24	44. Eksam. Lærerinde, Frk. J. Gjød- sen	1500 —	36
		784	45. Eksam. Lærerinde, Fru A. Hartvig	1500 —	26
			46. Eksam. Lærerinde, Frk. A. Helsted	1500 —	36
			47. Eksam. Lærerinde, Frk. E. Lund	1500 —	36
			48. Gymnastiklærerinde, Frk. M. Jan- sen	1500 —	24
			49. Eksam. Lærerinde, Frk. D. Knud- sen	1500 —	36
			50. Eksam. Lærerinde, Frk. E. Wiberg	1500 —	36
			51. Eksam. Lærerinde, Frk. K. An- dersen	1400 —	12

		Gagegrad.	Timetal.
52.	Eksam. Lærerinde, Frk. J. Jessen	1400 Kr.	24
53.	Eksam. Lærerinde, Frk. A. Hamann	1400 —	36
54.	Eksam. Lærerinde, Frk. Ph. Gul-lach	1400 —	36
55.	Tegnelærerinde, Fru E. Erichsen	à 60 Ø.	18
56.	Eksam. Lærerinde, Frk. O. Nyboe	à 60 —	36
57.	Eksam. Lærerinde, Frk. H. Brøch-ner-Larsen	à 60 —	36
58.	Eksam. Lærerinde, Frk. B. Kjær	à 60 —	6
59.	Gymnastiklærerinde, Frk. A. Møl-gaard	à 60 —	20
60.	Eksam. Lærerinde, Frk. K. Roels-gaard	à 60 —	26
			1213

Udskrevne ifølge Lov af 24de Marts 1899.

		Fra Afgangsklasse.	Fra 1ste Klasse.	Fra 2den Klasse.	Fra 3die Klasse.	Fra 4de Klasse.	I alt.
Udskrevne den 1ste Maj	{ Drengene	31	29	17	11	>	88
	{ Piger	26	32	23	6	1	88
Udskrevne den 1ste November	{ Drengene	26	32	7	3	>	68
	{ Piger	13	26	14	4	>	57
	Tilsammen	96	119	61	24	1	301
	I Procent	31,9	39,5	20,8	8	0,3	

30. Randersgades Friskole.

Antal af Elever i Aarets Løb samt disses Fordeling i Klasserne.

Skolen talte 1ste Januar	1194	Elever, hvoraf	602	Drengene	og	592	Piger.
Tilgangen i Aarets Løb har været	301	— , —	153	—	-	148	—
Afgangen i Aarets Løb har været	306	— , —	150	—	-	156	—
Skolen talte ved Aarets Udgang	1189	— . —	605	—	-	584	—

Eleverne var ved Aarets Udgang fordelte i 38 Klasser, af hvilke 20 var Drengeskoler, 18 Pige-skoler.

Børnetallet i Klasserne ved Aarets Slutning var følgende: Drengeskoler: Afgkl. A 19, Afgkl. B 20, 1 A 23, 1 B 22, 1 C 21, 1 D 27, 2 A 29, 2 B 30, 2 C 31, 3 A 32, 3 B 35, 3 C 32, 4 A 34, 4 B 35, 4 C 32, 5 A 36, 5 B 34, 5 C 33, 6 A 39, 6 B 41. — Pige-skoler: Afgkl. 24, 1 A 23, 1 B 18, 1 C 17, 2 A 33, 2 B 36, 2 C 33, 3 A 37, 3 B 36, 3 C 37, 4 A 35, 4 B 33, 4 C 29, 5 A 36, 5 B 37, 5 C 36, 6 A 42, 6 B 42.

I Lærerpersonalet er der sket følgende Forandringer:

Den 1ste Maj modtog Lærerinde i Sang, Frk. C. Høegh-Guldberg efter Ansøgning sin Afsked med Pension. Samtidig opgav Gymnastiklærer J. P. Rasmussen sine Timer her for at samle alle sine Timer ved Sjællandsgades Skole. I deres Sted ansattes Frk. A. Andersen og Hr. C. P. M. Andersen, der begge i Forvejen havde Timer ved Kommunens Skoler. — Frk. A. D. Witt-Hansen blev efter eget Ønske forflyttet til Valby Skole den 1ste Novbr., og samtidig fik vikarierende Lærerinde, Frk. J. Reyn Timer her.

Skolens Lærere og Lærerinder.

			Gagegrad. Timetal.				Gagegrad. Timetal.
Inspektør: Seminarist, Løjtnant F. Leth-Hansen			3800 Kr.	6	24.	Viceinspektrice, eksam. Lærerinde, Fru M. J. C. Nielsen	1900 Kr. 36
1.	Seminarist M. Mathiesen	2700	—	36	25.	Eksam. Lærerinde, Fru J. S. Kjær	1800 — 30
2.	Seminarist J. K. Rasmussen	2700	—	36	26.	Eksam. Lærerinde, Frk. M. C. H. Beck	1800 — 36
3.	Seminarist, Cand. phil. J. C. M. Caspersen	2400	—	36	27.	Eksam. Lærerinde, Frk. A. V. Busch	1700 — 36
4.	Viceinspektør, Seminarist A. P. Dahl	2400	—	36	28.	Eksam. Lærerinde, Frk. M. Borup	1600 — 36
5.	Kunstmaler C. H. F. Schmidt	2400	—	29	29.	Eksam. Lærerinde, Fru A. C. M. Andersen	1500 — 36
6.	Syngelærer G. S. Nielsen	2400	—	1	30.	Eksam. Lærerinde, Frk. S. F. M. Carstens	1500 — 36
7.	Seminarist K. Kehler	2100	—	42	31.	Lærerinde i Husholdning, eksam. Lærerinde, Frk. S. Rasmussen	1500 — 4
8.	Seminarist J. P. Nielsen	2100	—	42	32.	Gymnastiklærerinde, Frk. M. Nissen	1400 — 24
9.	Seminarist P. M. Pedersen	2100	—	42	33.	Haandgerningslærerinde, Fru A. F. A. Rasmussen	à 80 Ø. 8
10.	Seminarist A. K. Andersen	1800	—	42	34.	Eksam. Lærerinde, Frk. E. M. Schæbel	à 60 — 36
11.	Seminarist K. N. Kristensen	1800	—	42	35.	Lærerinde i Sang, Frk. A. Andersen	à 60 — 3
12.	Seminarist J. K. Svane	1800	—	42	36.	Eksam. Lærerinde, Frk. J. Reyn.	à 60 — 20
13.	Seminarist H. A. Svane	1800	—	42			
14.	Seminarist C. C. Jacobsen	1800	—	36			341
15.	Seminarist, Cand. phil. A. P. Andersen	1800	—	36			
16.	Seminarist R. J. Jørgensen	1800	—	36			
17.	Seminarist A. Arentoft	1500	—	36			
18.	Seminarist, Løjtnant L. F. C. Torup	1500	—	36			
19.	Gymnastiklærer E. Elmgren	à 60 Ø.		20			
20.	Seminarist A. O. Petersen	à 60	—	18			
21.	Syngelærer N. P. Hartelius	à 60	—	27			
22.	Kunstmaler Gotf. Hansen	à 60	—	8			
23.	Gymnastiklærer C. P. M. Andersen	à 60	—	20			
				747			

Udskrevne ifølge Lov af 24de Marts 1899.

		Fra Afgangsklasse.	Fra 1ste Klasse.	Fra 2den Klasse.	Fra 3die Klasse.	I alt.
Udskrevne den 1ste Maj	{	24	9	11	2	46
	{	16	21	6	2	45
Udskrevne den 1ste November	{	13	14	2	•	29
	{	9	30	2	•	41
	Tilsammen	62	74	21	4	161
	I Procent	38,5	46	13	2,5	

31. Østre Gasværks Friskole.

Antal af Elever i Aarets Løb samt disses Fordeling i Klasserne.

Skolen talte 1ste Januar	1385	Elever, hvoraf	683	Drenge	og	702	Piger.
Tilgangen i Aarets Løb har været	430	— , —	221	—	-	209	—
Afgangen i Aarets Løb har været	316	— , —	156	—	-	160	—
Skolen talte ved Aarets Udgang	1499	— , —	748	—	-	751	—

Eleverne var ved Aarets Udgang fordelte i 50 Klasser, af hvilke 24 var Drengeskoler, 25 Pige-skoler og 1 blandet Klasse.

Børnetallet i Klasserne ved Aarets Slutning var følgende: Drengeskoler: Afgkl. 29, 1 A 22, 1 B 25, 1 C 25, 1 D 22, 2 A 31, 2 B 24, 2 C 28, 2 D 28, 3 A 28, 3 B 27, 3 C 26, 3 D 27, 4 A 34, 4 B 34, 4 C 33, 5 A 38, 5 B 35, 5 C 37, 5 D 38, 6 A 34, 6 B 33, 6 C 35, 6 D 32, 6 E (bl.) 23. — Pige-skoler: Afgkl. 20, 1 A 22, 1 B 19, 1 C 21, 1 D 16, 2 A 27, 2 B 29, 2 C 26, 2 D 25, 3 A 36, 3 B 35, 3 C 36, 3 D 34, 4 A 30, 4 B 25, 4 C 30, 4 D 25, 5 A 32, 5 B 31, 5 C 32, 5 D 32, 6 A 36, 6 B 37, 6 C 38, 6 D 38, 6 E (bl.) 19.

I Lærerpersonalet er der sket følgende Forandringer:

Den 1ste Maj opgav Tegnelærer C. M. Rasmussen 27 Timer her ved Skolen for at samle sine Timer ved Skoler paa Nørrebro. Disse Timer overdroges til Tegnelærer A. Th. Otteson, der tidligere var ansat ved Skolerne i Sjællandsgade og Brønshøj. Den 1ste Novbr. oprettedes en blandet Klasse, og Timerne i denne Klasse gaves til Frk. M. Povlsen, der tidligere var ansat ved Skolen i Valby. De 2 Gymnastiktimer overdroges til Gymnastiklærer E. L. C. Elmgreen, der er ansat ved Skolen i Randersgade.

Skolens Lærere og Lærerinder.

	Gagegrad.	Timetal.		Gagegrad.	Timetal.
Inspektør: Seminarist V. J. Boye-Jensen	3200 Kr.	8	24. Viceinspektrice, eksam. Lærerinde, Frk. A. Lauritzen	2000 Kr.	36
1. Viceinspektør, Seminarist Johannes Nehm ..	3000 —	38	25. Eksam. Lærerinde, Fru S. J. Møller	1900 —	36
2. Seminarist N. M. Møller	3000 —	36	26. Eksam. Lærerinde, Frk. C. P. F. Mørch	1700 —	36
3. Seminarist, Cand. phil. F. A. F. Fjelstrup	2400 —	30	27. Eksam. Lærerinde, Frk. Th. A. E. Nielsen	1700 —	36
4. Syngelærer G. S. Nielsen	2400 —	18	28. Eksam. Lærerinde, Frk. J. H. Rudolph	1600 —	12
5. Gymnastiklærer, Stabssergent O. Hansen	2100 —	36	29. Eksam. Lærerinde, Frk. S. E. V. Rasmussen	1500 —	16
6. Seminarist K. Jakobsen	2100 —	36	30. Eksam. Lærerinde, Frk. S. C. Købke	1500 —	36
7. Seminarist, Løjtnant J. Christoffer- sen	1800 —	38	31. Eksam. Lærerinde, Fru J. M. C. Friderichsen	1500 —	36
8. Cand. theol. F. V. Nielsen	1800 —	36	32. Eksam. Lærerinde, Fru K. H. Hintzmann	1500 —	36
9. Cand. theol. J. Chr. Jensen	1800 —	38	33. Lærerinde i Sang, Frk. L. C. Ja- cobsen	1500 —	18
10. Syngelærer H. P. Lampe	1500 —	3	34. Eksam. Lærerinde, Frk. F. C. Jensen	1500 —	36
11. Seminarist A. J. Skarvig	1500 —	19	35. Eksam. Lærerinde, Fru A. C. Jensen	1500 —	26
12. Tegnelærer Chr. J. Øigaard	1500 —	6	36. Eksam. Lærerinde, Frk. J. C. Jantzen	1500 —	36
13. Cand. theol. A. Christensen	1500 —	38			
14. Seminarist L. P. Olsen	1500 —	38			
15. Gymnastiklærer V. E. Bohse	à 60 Ø.	12			
16. Gymnastiklærer E. L. C. Elmgreen	à 60 —	2			
17. Cand. mag. E. C. Rangel-Nielsen	à 60 —	24			
18. Tegnelærer C. M. Rasmussen	à 75 —	5			
19. Seminarist, Cand. phil. A. A. Kob- bernagel	à 60 —	38			

	Gagegrad. Timetal.		Gagegrad. Timetal.
20. Seminarist O. C. J. Schmidt	à 60 Ø. 38	37. Eksam. Lærerinde, Frk. J. S. M.	
21. Tegnelærer A. Th. Ottesen	à 60 — 27	Hansen	1400 Kr. 10
22. Seminarist F. S. Andersen	à 60 — 30	38. Eksam. Lærerinde, Fru J. Schleiss	1400 — 36
23. Seminarist H. C. N. Juel Erpensen à 60	— 18	39. Eksam. Lærerinde, Frk. E. V.	
	612	Mathisen	1400 — 36
		40. Eksam. Lærerinde, Frk. C. Pe-	
		dersen	1400 — 36
		41. Gymnastiklærerinde, Frk. C. M.	
		Nissen	1400 — 8
		42. Eksam. Lærerinde, Fru A. O.	
		Larsen	1400 — 36
		43. Gymnastiklærerinde, Frk. K. U.	
		Barfred	1400 — 24
		44. Eksam. Lærerinde, Frk. M. S.	
		Funder	1400 — 36
		45. Eksam. Lærerinde, Frk. K. S.	
		Larsen	1400 — 36
		46. Eksam. Lærerinde, Frk. Th. J.	
		Holstebro	à 60 Ø. 36
		47. Eksam. Lærerinde, Frk. N. Jensen	à 60 — 30
		48. Eksam. Lærerinde, Frk. Ulf. Sør-	
		rensen	à 60 — 35
		49. Eksam. Lærerinde, Frk. J. Plesner	
		Jacobsen	à 60 — 30
		50. Eksam. Lærerinde, Frk. M. Povlsen	à 60 — 26
			811

Udskrevne ifølge Lov af 24de Marts 1899.

		Fra Afgangs- klasse.	Fra 1ste Klasse.	Fra 2den Klasse.	Fra 3die Klasse.	I alt.
Udskrevne den 1ste Maj	{ Drenge	22	24	6	3	55
	{ Piger	15	31	13	3	62
Udskrevne den 1ste November	{ Drenge	4	18	4	2	28
	{ Piger	6	22	8	2	36
	Tilsammen	47	95	31	8	181
	I Procent	26	52,5	17,1	4,4	

32. Valby Friskole.

Antal af Elever i Aarets Løb samt disses Fordeling i Klasserne.

Skolen talte 1ste Januar	1112	Elever, hvoraf 601 Drenge og 511 Piger.
Tilgangen i Aarets Løb har været	412	— , — 201 — - 211 —
Afgangen i Aarets Løb har været	224	— , — 120 — - 104 —
Skolen talte ved Aarets Udgang	1300	— , — 682 — - 618 —

Eleverne var ved Aarets Udgang fordelte i 43 Klasser, af hvilke 21 var Drengeskoler, 19 Pige-skoler og 3 blandede Klasser.

Børnetallet i Klasserne ved Aarets Slutning var følgende: Drengeskoler: Afgkl. 21, 1 A 26, 1 B 29, 2 A 36, 2 B 32, 2 C 31, 3 A 32, 3 B 29, 3 C 34, 4 A 28, 4 B 31, 4 C 26, 4 D 25, 5 A 32, 5 B 33, 5 C 29, 5 D 27, 6 A 32, 6 B 33, 6 C 34, 6 D (bl.) 17, 6 E (bl.) 20, 6 F 30, 6 G (bl.) 15. — Pige-skoler: Afgkl. 20, 1 A 28, 1 B 30, 2 A 29, 2 B 24, 2 C 23, 3 A 33, 3 B 32, 3 C 28, 4 A 34, 4 B 34, 4 C 35, 5 A 37, 5 B 38, 5 C 36, 6 A 34, 6 B 35, 6 C 27, 6 D (bl.) 9, 6 E (bl.) 11, 6 F 29, 6 G (bl.) 12.

I Lærerpersonalet er der sket følgende Forandringer:

Den 1ste Maj overflyttedes Timelærer, Cand. theol. C. F. Hassager fra Øresundsvejens Skole hertil. Samtidig fik Timelærer R. Jensen, Ryesgades Skole, og Haandgerningslærerinde, Frk. Flora Hansen, Husumgades Skole, tildelt henholdsvis 13 og 8 Timer. Den 15de Maj modtog Seminarist S. Fr. Sørensen Ansættelse med 26 Timer. Efter at Frk. D. Sønderbye den 1ste August havde søgt sin Afsked fra Skolens Tjeneste paa Grund af Giftermaal, deltes hendes Timer mellem Frk. A. Djørup og Frk. E. Nygaard. Den 1ste December fik Hr. R. Jensen fuldt Timetal ved Skolen her. Den 1ste November flyttede Frk. M. Povlsen herfra til Østre Gasværks Skole. Hendes Timer overdroges til Frk. Witt-Hansen, tidligere Lærerinde ved Randersgades Skole.

Skolens Lærere og Lærerinder.

		Gagegrad. Timetal.			Gagegrad. Timetal.
Inspektør: Seminarist P. R. Würst	3500 Kr.	6	15. Eksam. Lærerinde, Frk. P. Lindhardt	2000 Kr.	36
1. Seminarist Alfr. Nielsen	3000 —	37	16. Viceinspektrice, Frk. E. Mortensen	2000 —	36
2. Viceinspektør, Seminarist Fr. Jensen	2700 —	27	17. Eksam. Lærerinde, Frk. A. Bartholdy	1700 —	37
3. Seminarist Chr. Beyerholm	2700 —	36	18. Eksam. Lærerinde, Frk. J. Christensen	1700 —	36
4. Seminarist Chr. Jensen	2700 —	36	19. Eksam. Lærerinde, Frk. M. Volkertzen	1600 —	36
5. Seminarist J. Permin	1800 —	27	20. Eksam. Lærerinde, Frk. J. Møller	1600 —	36
6. Seminarist Vald. Jensen	1800 —	42	21. Eksam. Lærerinde, Fru M. Nielsen	1500 —	24
7. Seminarist M. Eriksen	1800 —	40	22. Eksam. Lærerinde, Frk. G. Grandjean	1500 —	36
8. Seminarist Johs. Hansen	1800 —	40	23. Eksam. Lærerinde, Frk. A. Vorbeck	1500 —	36
9. Gymnastiklærer E. Nielsen	1500 —	22	24. Haandgerningslærerinde, Frk. F. Hansen	1500 —	8
10. Seminarist Chr. F. Hassager	1500 —	36	25. Eksam. Lærerinde, Frk. Witt-Hansen	1500 —	36
11. Tegnelærer Axel Hansen	à 60 Ø.	27	26. Eksam. Lærerinde, Frk. J. Gjerding	à 60 —	36
12. Gymnastiklærer K. Christiansen	à 60 —	24	27. Eksam. Lærerinde, Frk. M. Farre	à 60 —	36
13. Seminarist S. F. Sørensen	à 60 —	36	28. Eksam. Lærerinde, Frk. A. Dahl	à 60 —	36
14. Seminarist R. Jensen	à 60 —	41	29. Eksam. Lærerinde, Frk. A. Larsen	à 60 —	36
		492	30. Eksam. Lærerinde, Frk. H. Grandjean	à 60 —	36
			31. Eksam. Lærerinde, Frk. A. Stribolt	à 60 —	36
			32. Eksam. Lærerinde, Frk. C. Ulrich	à 60 —	36
			33. Lærerinde i Sang, Frk. Eberlin	à 60 —	18
			34. Gymnastiklærerinde, Frk. Meyer	à 60 —	22
			35. Eksam. Lærerinde, Frk. Djørup	à 60 —	36
			36. Eksam. Lærerinde, Frk. Nygaard	à 60 —	36

Udskrevne ifølge Lov af 24de Marts 1899.

		Fra Afgangsklasse.	Fra 1ste Klasse.	Fra 2den Klasse.	Fra 3die Klasse.	I alt.
Udskrevne den 1ste Maj	{ Drengene	15	8	4	27	
	{ Piger	19	6	1	26	
Udskrevne den 1ste November	{ Drengene	18	6	2	26	
	{ Piger	18	5	1	24	
	Tilsammen...	70	25	8	103	
	I Procent...	67,9	24,2	7,8		

33. Frederikssundsvejens Friskole.

Antal af Elever i Aarets Løb samt disses Fordeling i Klasserne.

Skolen talte 1ste Januar	801	Elever, hvoraf 431 Drengene og 370 Piger.
Tilgangen i Aarets Løb har været	470	— , — 234 — - 236 —
Afgangen i Aarets Løb har været	250	— , — 133 — - 117 —
Skolen talte ved Aarets Udgang	1021	— , — 532 — - 489 —

Eleverne var ved Aarets Udgang fordelt i 36 Klasser, af hvilke 19 var Drengeskoler, 17 Pige-skoler.

Børnetallet i Klasserne ved Aarets Slutning var følgende: Drengeskoler: 1 A 27, 1 B 25, 2 A 28, 2 B 29, 3 A 28, 3 B 24, 3 C 23, 4 A 33, 4 B 30, 4 C 31, 5 A 27, 5 B 29, 5 C 29, 5 D 27, 6 A 22, 6 B 25, 6 C 26, 6 D 31, 6 E 38. — Pige-skoler: 1 A 21, 1 B 22, 2 A 22, 2 B 27, 3 A 35, 3 B 36, 4 A 36, 4 B 35, 5 A 27, 5 B 26, 5 C 27, 5 D 29, 6 A 27, 6 B 29, 6 C 35, 6 D 24, 6 E 31.

I Lærerpersonalet er der sket følgende Forandringer:

Den 1ste Maj overflyttedes hertil fra Charlotttegades Skole Cand. phil. P. A. Rasmussen, Frk. A. de la Porte og Fru T. Hansen, fra Husungades Skole Frk. S. Nyholm og fra Sjællandsgades Skole Gymnastiklærer P. O. Breum. Samtidig afgik Gymnastiklærer V. Andersen til Sundbyerne. Den 25de Maj ansattes Seminarist C. A. Kallerup og Seminarist O. Bruun. Hr. Kallerup afgik dog igen 1ste August til Østerfarimagsgades Skole. Den 1ste Novbr. ansattes Frk. C. M. Hansen.

Skolens Lærere og Lærerinder.

	Gagegrad. Timetal.		Gagegrad. Timetal.
Inspektør: Seminarist C. Christensen	2600 Kr. 9	15. Eksam. Lærerinde, Fru T. Hansen	1500 Kr. 27
1. Viceinspektør, Seminarist, Cand. phil. C. Hammer	2700 — 36	16. Eksam. Lærerinde, Frk. M. Larsen	1500 — 36
2. Seminarist C. Winther	2100 — 36	17. Viceinspektrice, eksam. Lærerinde, Fru V. Ellingsen	1500 — 36
3. Seminarist J. H. Bonfils	1800 — 42	18. Eksam. Lærerinde, Fru T. Mortensen	1500 — 36
4. Seminarist J. P. Kryger-Jensen ..	1800 — 36	19. Cand. phil., Frk. E. Harboe	1400 — 36

	Gagegrad.	Timetal.		Gagegrad.	Timetal.
5. Seminarist J. L. Jørgensen.....	1800 Kr.	40	20. Eksam. Lærerinde, Frk. S. Nyholm	à 60 Ø.	16
6. Gymnastiklærer O. Breum.....	1500 —	20	21. Eksam. Lærerinde, Fru K. Bonfils	à 60 —	36
7. Cand. phil. P. A. Rasmussen....	à 60 Ø.	42	22. Eksam. Lærerinde, Frk. A. de la		
8. Seminarist A. V. Nielsen	à 60 —	42	Porte	à 60 —	36
9. Seminarist C. Hansen-Tybjerg ...	à 60 —	36	23. Eksam. Lærerinde, Fru B. Tybjerg	à 60 —	36
10. Seminarist A. V. Ingebrigtsen ...	à 60 —	36	24. Eksam. Lærerinde, Frk. M. Pe-		
11. Seminarist J. Nielsen.....	à 60 —	42	dersen.....	à 60 —	36
12. Gymnastiklærer G. Gullaksen ...	à 60 —	18	25. Eksam. Lærerinde, Frk. G. Schrø-		
13. Seminarist C. Jensen	à 60 —	42	der	à 60 —	30
14. Seminarist O. Bruun	à 60 —	39	26. Lærerinde i Sang, Frk. M. Jensen	à 60 —	15
		516	27. Haandgerningslærerinde, Frk. B.		
			Larsen	à 60 —	27
			28. Gymnastiklærerinde, Frk. A. Pe-		
			tersen	à 60 —	16
			29. Eksam. Lærerinde, Frk. A. Larsen	à 60 —	25
			30. Haandgerningslærerinde, Frk. C.		
			Jensen	à 60 —	22
			31. Eksam. Lærerinde, Frk. M. Hansen	à 60 —	22
					490

Udskrevne ifølge Lov af 24de Marts 1899.

		Fra 1ste Klasse.	Fra 2den Klasse.	Fra 3die Klasse.	I alt.
Udskrevne den 1ste Maj.....	{ Drengene	11	7	2	20
	{ Piger.....	8	3	3	14
Udskrevne den 1ste November	{ Drengene	14	6	4	24
	{ Piger.....	10	8	2	20
	Tilsammen...	43	24	11	78
	I Procent...	55,1	30,8	14,1	

34. Brønshøj Friskole.

Antal af Elever i Aarets Løb samt disses Fordeling i Klasserne.

Skolen talte 1ste Januar	493 Elever, hvoraf 258 Drengene og 235 Piger.
Tilgangen i Aarets Løb har været.....	196 — , — 103 — - 93 —
Afgangen i Aarets Løb har været	126 — , — 66 — - 60 —
Skolen talte ved Aarets Udgang.....	563 — , — 295 — - 268 —

Eleverne var ved Aarets Udgang fordelte i 22 Klasser, af hvilke 8 var Drengeskoler, 9 Pige-skoler og 5 blandede Klasser.

Børnetallet i Klasserne ved Aarets Slutning var følgende: Drengeskoler: 1 Kl. 19, 2 Kl. 33, 3 A 32, 3 B 24, 4 A 38, 4 bl. Kl. 13, 5 A 28, 5 B 24, 5 bl. Kl. 14, 6 Kl. 28, 6 bl. Kl. A 17, 6 bl. Kl. B 13, 6 bl. Kl. C 12. — Pige-skoler: 1 Kl. 26, 2 A 20, 2 B 20, 3 A 25, 3 B 28, 4 Kl. 29, 4 bl. Kl. 9, 5 A 22, 5 B 22, 5 bl. Kl. 14, 6 Kl. 27, 6 bl. Kl. A 12, 6 bl. Kl. B 5, 6 bl. Kl. C 9.

I *Lærerpersonalet* er der sket følgende Forandringer:

Fra 1ste Maj forflyttedes Tegnælærer A. Th. Ottesen til Friskolen ved Østre Gasværk, hvor han fik sine Timer samlede. Hans Timer her ved Skolen overtoges af Tegnælærer H. Bornemann. Samtidig overflyttedes eksam. Lærerinde, Frk. E. Svendsen hertil fra Ryesgades Friskole, og fra 1ste Novbr. overdroses 24 Timer til eksam. Lærerinde, Frk. E. Halvorsen, der ikke tidligere har haft Ansættelse ved Kommunens Skoler.

Skolens Lærere og Lærerinder.

	Gagegrad.	Timetal.		Gagegrad.	Timetal.
Inspektør: Seminarist E. Larsen .	3200 Kr.	8	9. Eksam. Lærerinde, Fru K. Andersen	1500 Kr.	36
1. Seminarist I. K. Sørensen	3000 —	40	10. Eksam. Lærerinde, Fru H. Møller à 60 Ø.		32
2. Seminarist I. V. Tørning	2400 —	42	11. Haandgerningslærerinde, Fru N. Larsen	à 60 —	24
3. Seminarist V. Møller	2100 —	36	12. Eksam. Lærerinde, Frk. B. Hansen à 60 —		36
4. Seminarist K. Jensen	à 60 Ø.	37	13. Eksam. Lærerinde, Frk. L. Munch à 60 —		36
5. Cand. phil. J. Hansen	à 60 —	42	14. Eksam. Lærerinde, Frk. A. Knudsen à 60 —		36
6. Gymnastiklærer G. Gullaksen	à 60 —	24	15. Eksam. Lærerinde, Frk. E. Torbensen	à 60 —	36
7. Seminarist A. Kuhnünch	à 60 —	35	16. Lærerinde i Sang, Frk. M. Jensen à 60 —		15
8. Tegnælærer H. Bornemann	à 60 —	10	17. Gymnastiklærerinde, Frk. A. Petersen	à 60 —	12
		274	18. Eksam. Lærerinde, Frk. E. Svendsen à 60 —		29
			19. Haandgerningslærerinde, Frk. E. Larsen	à 60 —	23
			20. Eksam. Lærerinde, Frk. E. Halvorsen	à 60 —	24
					339

Udskrevne ifølge Lov af 24de Marts 1899.

		Fra 1ste Klasse.	Fra 2den Klasse.	Fra 3die Klasse.	I alt.
Udskrevne den 1ste Maj	{ Drengene	9	5	1	15
	{ Piger	16	6	>	16
Udskrevne den 1ste November	{ Drengene	7	3	>	10
	{ Piger	6	6	>	12
	Tilsammen	32	20	1	53
	I Procent	60,4	37,7	1,9	

35. Øresundsvejens Friskole.

Antal af Elever i Aarets Løb samt disses Fordeling i Klasserne.

Skolen talte 1ste Januar	1612	Drengene.
Tilgangen i Aarets Løb har været	495	—
Afgangen i Aarets Løb har været	480	—
Skolen talte ved Aarets Udgang	1627	—

Eleverne var ved Aarets Udgang fordelte i 53 Klasser.

Børnetallet i Klasserne ved Aarets Slutning var følgende: Afgkl. A 25, Afgkl. B 20, 6 A 31, 6 B 31, 6 C 33, 5 A 36, 5 B 34, 5 C 31, 5 D 30, 5 E 25, 5 F 29, 5 G 27, 4 A 34, 4 B 34, 4 C 33, 4 D 33, 4 E 29, 4 F 25, 4 G 28, 4 H 37, 4 I 26, 3 A 35, 3 B 33, 3 C 33, 3 D 34, 3 E 34, 3 F 32, 3 G 29, 3 H 32, 3 I 30, 3 J 29, 3 K 30, 2 A 36, 2 B 34, 2 C 34, 2 D 35, 2 E 29, 2 F 28, 2 G 29, 2 H 38, 2 I 27, 1 A 33, 1 B 35, 1 C 34, 1 D 35, 1 E 26, 1 F 25, 1 G 27, 1 H 31, 1 I 29, 1 J 33, 1 K 33, 1 L 34.

I *Lærerpersonalet* er der sket følgende Forandringer:

Lærer ved Gasværksvejens Betalingsskole S. N. Pallisgaard blev den 1ste Maj ansat som tilsynshavende Lærer ved Filialskolene i Prinsessegade. Samtidig fik Hr. C. B. S. Munk, Lærer ved Nørre Allés Betalingsskole, sine Timer her, og Hr. M. V. Andersen, forhen Gymnastiklærer ved Skolerne paa Enghavevej og Frederikssundsvej, fik Timer dels ved Skolen her og dels ved Sølvgedes Betalingsskole. Cand. theol. C. F. Hassager overgik til Valby Kommuneskole og Frkn. A. J. Kohsel, A. J. Rasmussen og A. J. Thorsen henholdsvis til Skolerne paa Enghavevej, Ny Vestergade og Hans Tavssens Gade. Cand. theol. V. R. Harder forlod Skolen ved Udgangen af September for at gaa over til præstelig Virksomhed. Af hans Timer fik Cand. mag. O. Chr. Adrian, der ikke før havde haft Timer, 23, og de øvrige 13 fordeltes mellem to af Skolens Lærere, der ikke havde fuldt Timetal. Seminarist D. F. L. J. Boolsen fik 24 faste Timer i en den 1ste November oprettet ny Klasse.

Skolens Lærere og Lærerinder.

	Gagegrad. Timetal.		Gagegrad. Timetal.
Inspektør: Seminarist J. P. J.		31. Eksam. Lærerinde, Frk. M. Dahl	1600 Kr. 36
Pleth	3800 Kr.	32. Eksam. Lærerinde, Frk. M. Høyer	
1. Seminarist S. N. Pallisgaard.....	2700 — 39	Petersen.....	1500 — 36
2. Viceinspektør, Seminarist, O. E. O.		33. Eksam. Lærerinde, Frk. D. Jensen	1500 — 36
Magnussen	2400 — 36	34. Eksam. Lærerinde, Frk. J. Hal-	
3. Seminarist P. J. Nørgaard	2400 — 36	vorsen	1500 — 36
4. Seminarist J. B. Østergaard.....	2100 — 36	35. Eksam. Lærerinde, Fru J. Frølich	1500 — 36
5. Seminarist J. Petersen	2100 — 37	36. Eksam. Lærerinde, Fru V. Nørgaard	1400 — 36
6. Seminarist P. Petersen	2100 — 36	37. Eksam. Lærerinde, Frk. M. H.	
7. Gymnastiklærer, Stabssergent F.		Hansen	1400 — 36
F. F. Lauritzsen	2100 — 36	38. Eksam. Lærerinde, Frk. B. Vol-	
8. Seminarist L. Chr. Laursen	1800 — 42	kertzen	à 60 Ø. 36
9. Seminarist N. E. Farre.....	1800 — 36	39. Eksam. Lærerinde, Frk. J. Andersen	à 60 — 36
10. Seminarist H. Chr. Thomsen	1800 — 36	40. Eksam. Lærerinde, Frk. H. Lundbye	à 60 — 36
11. Seminarist C. Th. Frølich	1500 — 40	41. Eksam. Lærerinde, Frk. M. Jeppsen	à 60 — 36
12. Seminarist O. M. Corneliussen...	1500 — 39	42. Tegnælærerinde, Frk. T. G. Herdahl	à 75 — 36
13. Syngelærer H. J. Gutfeld.....	1500 — 18	43. Eksam. Lærerinde, Fru F. Hostrup	
14. Seminarist C. B. S. Munk	1500 — 36	Schultz	à 60 — 35
15. Seminarist E. Søby	1500 — 36	44. Eksam. Lærerinde, Frk. A. Mikkelsen	à 60 — 35
16. Seminarist J. Christensen	1500 — 36	45. Eksam. Lærerinde, Frk. V. E. Olson	à 60 — 35
17. Seminarist H. Hansen	1500 — 36		
18. Gymnastiklærer, Fabr. Rasmussen.	1500 — 36		537
19. Seminarist E. Dirchsen	à 60 Ø. 36		
20. Seminarist Alfred Henriksen	à 60 — 37		
21. Seminarist A. F. Andersen.....	à 60 — 36		
22. Seminarist C. C. Funck	à 60 — 27		
23. Seminarist A. H. Pedersen.....	à 60 — 36		
24. Gymnastiklærer Chr. Christiansen	à 60 — 20		
25. Syngelærer O. Mikkelsen	à 75 — 10		
26. Seminarist A. A. Larsen	à 60 — 36		

	Gagegrad.	Timetal.
27. Syngelærer Laur. Christiansen ...	à 60 Ø.	11
28. Gymnastiklærer M. V. Andersen .	à 60 —	14
29. Cand. mag. O. Chr. Adrian	à 60 —	23
30. Seminarist D. F. L. J. Boolsen .	à 60 —	24
		957

Udskrevne ifølge Lov af 24de Marts 1899.

	Fra Afgangsklasse.	Fra 6te Klasse.	Fra 5te Klasse.	Fra 4de Klasse.	Fra 3die Klasse.	Fra 2den Klasse.	I alt.
Udskrevne den 1ste Maj { Drenge	22	30	27	7	2	1	89
{ Piger	»	»	»	»	»	»	»
Udskrevne den 1ste November { Drenge	»	62	9	5	1	»	77
{ Piger	»	»	»	»	»	»	»
Tilsammen	22	92	36	12	3	1	166
I Procent	13,3	55,4	21,7	7,2	1,8	0,6	

36. Frankrigsgades Friskole.

Antal af Elever i Aarets Løb samt disses Fordeling i Klasserne.

Skolen talte 1ste Januar	1545	Piger.
Tilgangen i Aarets Løb har været	452	—
Afgangen i Aarets Løb har været	373	—
Skolen talte ved Aarets Udgang	1624	—

Eleverne var ved Aarets Udgang fordelte i 50 Klasser.

Børnetallet i Klasserne ved Aarets Slutning var følgende: Afgkl. A 23, Afgkl. B 22, 6 A 35, 6 B 33, 6 C 35, 6 D 34, 5 A 32, 5 B 32, 5 C 30, 5 D 30, 5 E 29, 5 F 30, 5 G 29, 4 A 36, 4 B 31, 4 C 38, 4 D 32, 4 E 35, 4 E 30, 4 G 31, 3 A 32, 3 B 35, 3 C 31, 3 D 34, 3 E 31, 3 F 33, 3 G 33, 3 H 34, 3 I 31, 2 A 35, 2 B 34, 2 C 29, 2 D 36, 2 E 29, 2 F 37, 2 G 34, 2 H 34, 2 I 36, 2 J 23, 1 A 35, 1 B 35, 1 C 25, 1 D 31, 1 E 40, 1 F 38, 1 G 38, 1 H 37, 1 I 26, 1 J 25, 1 K 46.

I Lærerpersonalet er der sket følgende Forandringer:

Den 1ste Maj flyttede eksam. Lærerinde, Fru Knudsen hertil med 10 Timer, saaledes at hun fik fuldt Timetal her. Samme Dato forflyttedes eksam. Lærerinde, Frk. Tvede fra Charlottøgades Betalingsskole hertil med 34 Timer, eksam. Lærerinde, Frk. C. Nielsen fra Gasværksvejens Betalingsskole med 32 Timer, eksam. Lærerinde, Frk. Juhl fra Vestervoldgades Betalingsskole med 15 Timer, Gymnastiklærerinde, Frk. Winther fra Hellig Kors Kirkes Skole med 16 Timer, Gymnastiklærerinde, Frk. E. Nielsen fra Sølgades Skole med 6 Timer; samme Dato forflyttedes eksam. Lærerinde, Frk. Klindt til Larslejstrædes Friskole med 34 Timer, og Gymnastiklærerinde, Frk. Hermann til Hellig Kors Kirkes Skole med 16 Timer.

Den 1ste November udnævntes Inspektør Bruun til Inspektør ved Gasværksvejens Betalingsskole, og Lærerinde ved Oehlenschlägersgades Friskole, Frk. M. Haunstrup udnævntes til Inspektør her ved Skolen. Samme Dato byttede eksam. Lærerinde, Frk. Brødegaard sine 36 Timer med Frk. Aug. Larsen fra Suhmsgades Friskole; og eksam. Lærerinde, Frk. C. Nielsen forflyttedes til Gasværksvejens Betalingsskole, eksam. Lærerinde, Frk. Tvede til Charlotttegades Betalingsskole og eksam. Lærerinde, Frk. Juhl til Vestervoldgades Betalingsskole. Af de ledige Timer overtog Frk. E. Albertus, der ikke før havde været ansat ved Kommuneskolerne, 32 Timer, Resten fordeltes mellem de Lærerinder, der ikke havde fuldt Timetal.

Skolens Lærere og Lærerinder.

			Gagegrad. Timetal.				Gagegrad. Timetal.
	Inspektør: Frk. M. Haunstrup ..	2600 Kr.	7	6. Lærerinde, Frk. H. M. M. Petersen	2000 Kr.	36	
1.	Seminarist H. P. Knudsen	3000 —	36	7. Lærerinde, Frk. L. Michaelsen . .	1900 —	36	
2.	Seminarist, Cand. phil. Andresen.	3000 —	36	8. Lærerinde, Fru A. M. Voerberg .	1900 —	36	
3.	Seminarist C. T. Christensen	2400 —	42	9. Eksam. Lærerinde, Frk. A. Larsen	1900 —	36	
4.	Seminarist A. P. Voerberg	2400 —	36	10. Eksam. Lærerinde, Fru A. M. Knudsen	1700 —	36	
5.	Syngelærer H. J. J. Gutfeld	1500 —	18	11. Eksam. Lærerinde, Fru E. Andersen	1600 —	36	
			175	12. Eksam. Lærerinde, Frk. A. Søby	1600 —	36	
				13. Eksam. Lærerinde, Frk. A. J. Petersen	1600 —	36	
				14. Viceinspektrice, eksam. Lærerinde, Fru A. Møller	1500 —	36	
				15. Eksam. Lærerinde, Frk. H. Østerbol	1500 —	36	
				16. Eksam. Lærerinde, Fru J. C. N. Jensenius	1500 —	36	
				17. Haandgerningslærerinde, Fru J. C. Fabricius	1400 —	36	
				18. Haandgerningslærerinde, Frk. M. J. Staal	1400 —	36	
				19. Eksam. Lærerinde, Frk. I. Nielsen	1400 —	36	
				20. Gymnastiklærerinde, Frk. G. E. Schack	1400 —	32	
				21. Eksam. Lærerinde, Frk. A. Krogh	à 60 Ø.	36	
				22. Eksam. Lærerinde, Frk. A. M. Jørgensen	à 60 —	36	
				23. Eksam. Lærerinde, Frk. H. Marschall	à 60 —	36	
				24. Eksam. Lærerinde, Frk. M. K. Schjerden	à 60 —	36	
				25. Eksam. Lærerinde, Frk. R. Østerbol	à 60 —	36	
				26. Eksam. Lærerinde, Frk. M. A. Fachlam	à 60 —	36	
				27. Eksam. Lærerinde, Fru A. Specht	à 60 —	36	
				28. Eksam. Lærerinde, Frk. M. Aabye	à 60 —	36	
				29. Eksam. Lærerinde, Frk. E. K. Petersen	à 60 —	36	
				30. Eksam. Lærerinde, Frk. A. G. A. F. Nissen	à 60 —	36	
				31. Eksam. Lærerinde, Frk. I. M. Thomsen	à 60 —	36	
				32. Eksam. Lærerinde, Frk. A. C. Prahl	à 60 —	36	
				33. Eksam. Lærerinde, Frk. E. I. E. T. Hansen	à 60 —	36	
				34. Eksam. Lærerinde, Frk. A. F. M. v. Benzon	à 60 —	36	

	Gagegrad. Tinetal.	
35. Eksam. Lærerinde, Frk. I. J. Bum- bech	à 60 Ø.	36
36. Eksam. Lærerinde, Frk. C. Herskind	à 60 —	36
37. Eksam. Lærerinde, Frk. E. Albertus	à 60 —	32
38. Eksam. Lærerinde, Fru Tramsen.	à 60 —	24
39. Lærerinde i Sang, Fru O. T. Møller	à 60 —	19
40. Gymnastiklærerinde, Frk. Winther	à 60 —	18
41. Haandgerningslærerinde, Fru A. F. A. Rasmussen	à 80 —	16
42. Gymnastiklærerinde, Frk. E. Nielsen	à 60 —	4
		1225

Udskrevne ifølge Lov af 24de Marts 1899.

		Fra Afgangs- klasse.	Fra 6te Klasse.	Fra 5te Klasse.	Fra 4de Klasse.	I alt.
Udskrevne den 1ste Maj	{ Drengene	23	26	31	10	90
	{ Piger					
Udskrevne den 1ste November	{ Drengene	25	38	10	10	83
	{ Piger					
	Tilsammen	48	64	41	20	173
	I Procent	27,7	37	23,7	11,6	

Hjælpeklasser for svagt begavede Børn,

Forsøgene med Hjælpeklasser for svagt begavede Børn har været fortsatte. De tidligere oprettede Klasser har fortsat deres Arbejde, og der blev ved Begyndelsen af Skoleaaret 1903—04 oprettet 3 ny Klasser. Der har været anbragt mellem 15 og 20 Børn i hver Klasse, og Lærerne har haft Frihed til at tillemppe Undervisningen efter Børnenes Tarv uden Hensyn til den for jævndrende Børn gældende Undervisningsplan. Ved at sætte Fordringerne betydeligt ned har det i alle Henseender vist sig at være et Gode, man har gjort Børnene, idet de med ganske enkelte Undtagelser har faaet Lyst til deres Skole og har udviklet sig langt mere, end de vilde have gjort, om de havde siddet i de almindelige Klasser.

Den kommunale Belønnings- og Betalingssskole.

A. Belønningssskolen.

Til Optagelsesprøven meldte der sig 78 Elever; heraf var 55 fra Betalingssskolerne (20 optoges) og 23 fra Friskolerne (5 optoges).

De nyoptagne Elevers Forældres Livsstilling:

Haandværksmestre, Detailhandlere, Værtshusholdere o. l.	10
Bogholdere, Assistenten, Kontorister, Lærere o. l.	6
Portnere, Politibetjente, Bude og andre underordnede Funktionærer	1
Haandværkssvende, Fabrikarbejdere, Opvartere o. l.	6
Enker og andre uden bestemt Levevej	2

Elevernes samlede Antal er 84 (1ste—4de Realklasse).

Timefordelingen er følgende:

	1. Realkl. Timer.	2. Realkl. Timer.	3. Realkl. Timer.	4. Realkl. Timer.		1. Realkl. Timer.	2. Realkl. Timer.	3. Realkl. Timer.	4. Realkl. Timer.
Religion	2	2	1	1	Matematik	3	3	5	5
Dansk	5	4	4	3	Regning	3	3	2	2
Tysk	6	4	3	4	Skrivning	2	2	1	»
Historie	3	2	2	4	Tegning	2	2	1	»
Geografi	2	2	2	2	Sang	2	2	1	1
Naturhistorie	2	2	2	2	Gymnastik	4	4	4	3
Engelsk	»	4	5	5	Fysik	»	»	2	3

Til almindelig Forberedelseseksamen indstillede sig alle Elever i 4de Realkl. (18), som alle bestod. Pointsantallet var gennemsnitlig $105\frac{2}{3}$, højeste Pointsantal 113, laveste $88\frac{1}{3}$.

B. Betalingsskolen.

Antallet af Elever var den 1ste Januar 240, fordelt i 11 Klasser (1ste—8de Klasse).

Med Hensyn til de i Skolen ved det ny Skoleaars Begyndelse optagne Elevers tidligere Undervisning var:

- 6 tidligere underviste i offentlige Fri- og Betalingsskoler,
- 2 tidligere underviste i private Borger- og Realskoler samt Forberedelsesskoler,
- 28 ikke tidligere underviste.

De nyoptagne Elevers Forældres Livsstilling:

Haandværksmestre, Detailhandlere, Værtshusholdere o. l.	20
Bogholdere, Assistenten, Kontorister, Lærere o. l.	7
Portnere, Politibetjente, Bude og andre underordnede Funktionærer	2
Haandværkssvende, Fabrikarbejdere, Opvartere o. l.	6
Enker og andre uden bestemt Levevej	1

Timefordelingen vil ses af følgende Tabel:

	8de Klasse.	7de Klasse.	6te Klasse.	5te Klasse.	4de Klasse.	3die Klasse.	2den Klasse.	1ste Klasse.
Religion	2	2	2	2	2	2	2	2
Dansk	4	5	6	6	8	8	9	10
Tysk	4	3	4	5	»	»	»	»
Engelsk	2	2	»	»	»	»	»	»
Historie	3	2	2	2	2	3	»	»
Geografi	2	2	2	2	2	2	2	»
Naturhistorie	2	2	2	2	2	2	1	»
Matematik	3	3	3	»	»	»	»	»
Fysik	2	2	»	»	»	»	»	»
Regning	3	3	4	5	6	6	6	5
Skrivning	2	2	2	2	3	3	3	4
Tegning	3	3	2	2	3	»	»	»
Sang	1	2	2	2	2	2	2	2
Gymnastik	3	3	3	3	3	3	3	3
I alt	36	36	34	33	33	31	28	26

Skolens Lærere og Lærerinder:

1. Inspektør, Cand. theol. Preben Kistrup: Religion 8, 4, 3 og 1 Realkl., Dansk 4—2 Realkl.	17	Timer
2. Frk. A. Andersen: Religion, Dansk og Regning 1 Kl., Regning 2 Kl., Naturhistorie 5 A, 4, 3 og 2 Kl.	30	—
3. Frk. J. Esmann: Religion, Dansk og Geografi 4 og 2 Kl.	26	—
4. Fru J. Hansen: Skrivning i hele Skolen, Tysk 5 B	36	—
5. Fru J. Udsen: Sang 4—1 Kl.	8	—
6. Frk. A. M. Wegener: Religion, Dansk, Geografi og Regning 3 Kl., Historie 4 Kl.	20	—
7. Tegnelærer O. Bergh: Tegning 8, 7 A B, 6 A B og 1 Realkl.	15	—
8. Cand. theol. H. V. Branth: Historie 4—3 Realkl. og 7 A B, Religion 7 A B.	14	—
9. Mag. scient. A. Bøving: Naturhistorie 4—3 Realkl.	4	—
10. Cand. phil. A. Gether: Engelsk, Matematik og Regning 4—2 Realkl., Engelsk 8 Kl.	36	—
11. Seminarist, Stud. mag. H. C. Hansen: Matematik 7 A B og 1 Realkl., Fysik 8 og 7 A, Regning 5 A.	18	—
12. Cand. phil. Chr. Jensen: Matematik 8 og 6 A B, Regning 7 A B og 5 B, Fysik 4 og 3 Realkl., 7 B	31	—
13. Cand. theol. M. Jepsen: Historie 5 A B.	4	—
14. Cand. phil., Seminarist J. Jørgensen: Geografi 4, 3 og 1 Realkl., Naturhistorie 2 og 1 Realkl., 8, 7 A B, 6 A B og 5 B, Regning 1 Realkl., 8 og 6 A B.	36	—
15. Gymnastiklærer O. Liebetrau: Gymnastik i hele Skolen, undtagen 5 A B.	32	—
16. Tegnelærer A. Lubich: Tegning 3 og 2 Realkl., 5 A B og 4.	10	—
17. Cand. theol. & mag. J. Mogensen: Dansk 7 A B og 6 A, Tysk 4—2 Realkl., 8 og 7 A B.	36	—
18. Cand. theol. O. Nielsen: Religion 5 B, Dansk 8, 6 B og 5 A, Tysk 1 Realkl. og 6 A B.	32	—
19. Cand. theol. E. Starup: Dansk 5 B, Historie 6 A B, Geografi 5 A, Regning 4 Kl.	18	—
20. Cand. theol. P. Theil: Religion 2 Realkl., 6 A B og 5 A, Dansk 1 Realkl., Tysk 5 A, Geografi 6 A.	20	—
21. Syngelærer C. Udsen: Sang i hele Skolen, undtagen 4—1 Kl.	19	—
22. Cand. theol. E. Aabye: Historie 2—1 Realkl., 8 og 3 Kl., Geografi 2 Realkl., 8, 7 A B, 6 B og 5 B, Gymnastik 5 A B.	29	—

I alt... 491 Timer.

1ste Januar fik Cand. theol. P. Theil fast Ansættelse.

Internatet paa Vesterfælledvej.

Den 1ste Januar var Antallet af Drengene 27. I Aarets Løb indkom 73 og udgik 76, saa der ved Aarets Udgang var 24. Der er ikke i noget tidligere Aar modtaget mere end 71 Drengene, og Opholdsdagenes Antal steg da ogsaa til et Tal, der ikke hidtil er naaet, nemlig 9283 (Gennemsnitstallet for de sidste 19 Aar var 8345). Det daglige Antal af Drengene har i Gennemsnit været 26, skønt Pladsen er beregnet for 24.

Til- og Afgang i de enkelte Maaneder har været saaledes:

	Tilgang.		Afgang.	Antal i Maanedens Slutning.
	Tidligere Aar.	1903.		
Januar	96	4	5	26
Februar	96	5	5	26
Marts	100	9	7	28
April	80	6	12	22
Maj	142	8	4	26
Juni	112	5	7	24
Juli	49	1	2	23
August	36	7	5	25
September	161	10	8	27
Oktober	172	10	9	28
November	130	6	4	30
December	79	2	8	24
	1253	73	76	

Skolerne, hvorfra Drengene indlagdes:	Tidligere Aar.	1903.	I alt.
Charlottegades Betalingsskole.....	55	>	55
Gasværksvejens —	35	2	37
Husumgades — (Friskole indtil 1/5 03)	22	2	24
Matthæusgades —	40	1	41
Nørre Allés —	29	2	31
Nansensgades —	14	•	14
Prinsessegades —	14	1	15
Sølvgades —	17	1	18
Vestervoldgades —	52	1	53
Østerfarimagsgades —	1	•	1
Baadsmadsstrædes Friskole.....	110	4	114
Enghavevejens —	17	4	21
Frederikssundsvejens —	1	3	4
Haderslevgades —	24	2	26
Hans Tavsens Gades —	•	2	2
Hellig Kors Kirkes —	17	4	21
Hindegades —	134	6	140
Istedgades —	42	3	45
Jagtvejens —	34	•	34
Kapelvejens —	55	1	56
Larslejrstrædes —	69	2	71
Ny Vestergades —	45	3	48
Raadmandsgades —	30	1	31
Randersgades —	15	2	17
Ryesgades —	80	6	86
St. Hans Gades —	49	1	50
Sjællandsgades —	60	1	61
Suhmsgades —	59	9	68
Oehlenschlägersgades —	61	3	64
Øresundsvejens —	2	3	5
Østre Gasværks —	4	3	7
Den nedlagte St. Hans Torvs Friskole.....	28	•	28
— — Nørrevolds Friskole	6	•	6
— — Ekstraskole	10	•	10
Vajsenhuset	2	•	2
Opfostringshuset	2	•	2
Private Skoler	8	•	8
Kellerske Aandssvageanstalter	1	•	1
Politiet	2	•	2
Fattigvæsenet	7	•	7
	1253	73	1326

Drengenes Alder ved Ankomsten:

	Tidligere Aar.	1903.	I alt.	Procent.
Fyldt 7 Aar	16	1	17	ca. 1
— 8 —	46	3	49	4
— 9 —	92	1	93	7
— 10 —	168	8	176	13
— 11 —	262	17	279	21
— 12 —	336	22	358	27
— 13 —	285	18	303	23
— 14 —	36	3	39	3
— 15 —	1	•	1	•
Alder uvis (fra før 1884)	11	•	11	1
	1253	73	1326	

Gennemsnitsalderen for de indkomne Drengene er henvend 12 Aar.

Af de indkomne 73 Drengene blev 59 anbragte for første Gang, 13 for anden og 1 for tredje.

For Skulkeri forbundet med mere eller mindre Vagabondering og i 18 Tilfælde med Udeblivelse om Natten indlagdes 51, for Skulkeri og højere Grad af Uærlighed 18, for Tyveri alene 2 og for Ustyrlighed i Hjemmet 2.

I Henseende til Drengenes Familieforhold stiller Tallene sig saaledes: 35 havde begge Forældre, 22 kun Moder (der var Enke, fraskilt, forladt Hustru eller ugift), 3 kun Fader, 4 havde Stedmoder, 6 Stedfader, og 3 var anbragte i Pleje.

De udskrevne Drenges Anbringelse ved Afgangen:

	Tidligere Aar.	1903.	I alt.	Procent.
Tilbage til Skole og Hjem	921	57	978	ca. 75
Konfirmerede fra Internatet	93	6	99	8
Sendte til Holsteinsminde	34	»	34	3
— - Flakkebjerg	23	»	23	2
— - Landerupgaard	10	1	11	1
— - Bøgildgaard	16	»	16	1
— - Godhavn	2	4	6	»
— - Himmelbjerggaard	5	1	6	»
Andet Sted anbragte	117	7	124	10
Afgaaet ved Døden	1	»	1	»
Overgaaede til Fattigvæsenet	4	»	4	»
	1226	76	1302	

Om de i Aaret 1902 udskrevne 61 Drengene kan meddeles: Af de 45, der hjemsendtes, har de 27 opført sig tilfredsstillende, 3 er anbragte paa Landet og 2 paa Himmelbjerggaard, 13 maatte atter paa Internatet. De fra Internatet konfirmerede og paa Landet anbragte 5 Drengene har alle opført sig godt, ligeledes de 4, der kom paa Landet („andet Sted“) før Konfirmationen.

Undervisningen foregaar om Formiddagen. Fagene er Almueskolens. Forstanderen har 9 ugentlige Timer, Læreren 18. Hertil kommer Tilsynet med Lektielesningen, der foregaar efter endt Arbejde om Eftermiddagen, samt Husandagten om Søn- og Helligdage.

Arbejdet uden for Skoletiden sker altsaa især om Eftermiddagen, om Sommeren mest i Haven, om Vinteren mest paa Arbejdsstuen. Men Børnene udfører i øvrigt al Slags Husgerning.

Sundhedstilstanden har som sædvanlig været god.

Disciplinen. Der er i Aarets Løb kun foretaget 1 Absentation. Forstanderen foreslog Faderen til en 14 Aars Dreng, at denne skulde konfirmeres paa Internatet. Men Faderen, der havde en 20-aarig Søn paa Vridsløse og en 18aarig, der tegnede til at komme der, turde ikke have den 14aarige hjemme efter Konfirmationen — han skulde paa en Opdragelsesanstalt. Dette blev fortalt Drengen ved et Besøg fra Hjemmet, og han besluttede at løbe sin Vej fra det hele. Han tog dog 3 andre med, hvoraf de 2 var godt kendte af Politiet. Han og disse to var dog allerede tilbage næste Dag. Den tredje varede det lidt længere med, fordi Faderen ikke vilde udlevere ham.

Ellers gik alt roligt, og Forældrene synes at skønne paa, at Børnene trives godt og som Regel bliver medgørlige efter Hjemkomsten.

Ved Aarets Udgang var følgende Funktionærer ansatte: Forstander *H. Nielsen* og Lærer *P. C. Poulsen*; desuden en Betjent og en Husholderske.

Skolen paa St. Johannes Stiftelsen.

Skolen er bestemt for de paa St. Johannes Stiftelsen anbragte skolepligtige Børn.

Skolen talte 1ste Januar.....	24	Elever	(15 Drenge,	9 Piger).
Tilgang i Aarets Løb	138	—	(79 — ,	59 —).
Afgang i Aarets Løb	119	—	(75 — ,	44 —).
Skolen talte 31te December....	43	—	(19 — ,	24 —).

Antallet af skolepligtige Børn, der i Løbet af Aaret har nydt Undervisning i Skolen for kortere eller længere Tid, har saaledes været 162 (94 Drenge, 68 Piger).

Af de 138 Børn, der er blevet optagne i Aarets Løb, var:

- 95 fra Kjøbenhavns Kommuneskoler,
- 17 fra Landet,
- 21 ej før underviste,
- 2 fra private Skoler,
- 2*) fra Sygehuset paa St. Johannes Stiftelsen,
- 1 fra Udlandet.

Af de 119 Børn, som er afgaaede fra Skolen, er

- 38 vendte tilbage til Kjøbenhavns Kommuneskoler,
- 49 bortsendte i Pleje paa Landet,
- 13 anbragte i Børnehjem,
- 1 anbragt i Frk. Jessens Opdragelsesanstalt,
- 2 konfirmerede fra Skolen,
- 13 hjemsendte til Forsørgelseskommunen,
- 1 rejst hjem til Tyskland,
- 1 bortløbet,
- 1 vendt tilbage til det herværende Sygehus.

Ved Skolen underviser Seminarist S. P. Marcussen og eksam. Lærerinde, Fru Alma Hartvig.

Den daglige Undervisningstid er i Sommerhalvaaret fra Kl. 8—11, i Vinterhalvaaret fra Kl. 9—12.

*) Vanføre Børn, som al deres Tid har været for svage til at gaa i Skole.

De kommunale Fortsættelseskursus i Skoleaaret 1903—1904.

Af de paa Skoledirektionens Kontor og paa Kommuneskolerne afhentede Blanketter tilbageleveredes 1614 i udfyldt Stand (i Fjor 1162), 674 for mandlige, 940 for kvindelige Elever.

Begæringerne om Undervisning paa de forskellige Hold fordelte sig saaledes:

Mandlige Elever.	Kvindelige Elever.
Alm. Kursus 271	Alm Kursus 360
Engelsk 166	Engelsk 148
Tysk 185	Tysk 196
Matematik 32	Bogføring 175
Bogføring 20	Maskinskrivning 38
	Stenografi 23
674	940

Af de mødte Elever havde 15 mandlige og 35 kvindelige Elever tidligere modtaget Undervisning i Engelsk, 19 mandlige og 45 kvindelige i Tysk paa de kommunale Fortsættelseskursus.

Begæringerne om Undervisning i de forskellige Bydele fordelte sig saaledes:

Mandlige Elever.	Kvindelige Elever.
K. (med C.) 281	K. (med C.) 490
N. 171	N. 226
V. 110	V. 114
Ø. 112	Ø. 110
674	940

Holdene fordeltes saaledes:

Larslejstrædes Skole.

Tilsynsførende: Hr. Albert Jensen.

Kvindelige Elever.

Alm. Kursus	5	Hold	med	131	Elever.
Bogføring	3	—	—	61	—
Maskinskrivning	2	—	—	38	—
Stenografi	2	—	—	23	—
Engelsk	4	— (deraf 2 Fortsætterhold) ..	—	70	—
Tysk	8	— (— 2 —) ..	—	174	—
I alt... 24 Hold			med 497 Elever.		

Nansensgades Skole.

Tilsynsførende: Hr. S. Pallisgaard og Hr. S. Bech.

Mandlige Elever.

Alm. Kursus	3	Hold	med	66	Elever.
Bogføring	1	—	—	20	—
Matematik	2	—	—	32	—
Engelsk	3	— (deraf 1 Fortsætterhold) ...	—	64	—
Tysk	4	— (— 1 —) ...	—	73	—
I alt 13 Hold			med 255 Elever.		

Hellig Kors Kirkes Skole.

Tilsynsførende: Hr. Møller-Lund.

Mandlige Elever.

Alm. Kursus	3	Hold med	61	Elever.
Engelsk	2	— —	38	—
Tysk	2	— —	41	—
I alt... 7 Hold med 140 Elever.				

Tilsynsførende: Hr. H. Lützhøft.

Kvindelige Elever.

Alm. Kursus	4	Hold med	96	Elever.
Bogføring	2	— —	39	—
Engelsk	1	— —	19	—
Tysk	1	— —	24	—
I alt... 8 Hold med 178 Elever.				

Haderslevgades Skole.

Tilsynsførende: Hr. H. Wilster.

Mandlige Elever.

Alm. Kursus	2	Hold med	43	Elever.
Tysk	1	— —	17	—
Engelsk	1	— —	24	—
I alt... 4 Hold med 84 Elever.				

Kvindelige Elever.

Alm. Kursus	3	Hold med	55	Elever.
Bogføring	2	— —	34	—
Engelsk	1	— —	19	—
I alt... 6 Hold med 108 Elever.				

Ryesgades Skole.

Tilsynsførende: Hr. H. A. Svane.

Mandlige Elever.				Kvindelige Elever.			
Alm. Kursus	3	Hold med	60 Elever.	Alm. Kursus	2	Hold med	42 Elever.
Tysk	2	— —	38 —	Bogføring	1	— —	22 —
Engelsk	1	— —	21 —	Engelsk	1	— —	16 —
I alt... 6 Hold med 119 Elever.				I alt... 4 Hold med 80 Elever.			

Baadsmundsstrædes Skole.

Tilsynsførende: Hr. A. Dahlberg.

Mandlige Elever.				Kvindelige Elever.			
Alm. Kursus	2	Hold med	40 Elever.	Alm. Kursus	2	Hold med	40 Elever.
Tysk	1	— —	16 —	Bogføring	1	— —	19 —
Engelsk	1	— —	19 —	Engelsk	1	— —	18 —
I alt... 4 Hold med 75 Elever.				I alt... 4 Hold med 77 Elever.			

Til Undervisning i Husholdning og Madlavning mødte 631 Elever (Dagelever 335, Aftenelever 296).

Følgende Lærere og Lærerinder ansattes:

Kommunelærer O. C. Adrian	Tysk.
Cand. mag. H. Albrechtsen	Tysk.
Seminarielærer A. Andersen	Dansk.
Lærer J. Agergaard	Bogføring.
Lærerinde, Frk. A. K. Andersen	Dansk og Regning.
Lærerinde, Frk. A. M. E. Andersen	Regning.
Kommunelærer Kjartan Andersen	Dansk.
Kommunelærer A. K. Andersen	Skrivning.
Cand. mag. S. Bech	Dansk.
Frk. M. Blicher	Dansk.
Frk. R. Berg	Engelsk.
Frk. J. Borgen	Engelsk.
Frk. G. Brendstrup	Tysk.
Cand. mag. F. Brahde	Engelsk.
Assistent C. Christensen	Bogføring.
Cand. theol., Kommunelærer C. C. S. Christiansen	Tysk.
Viceinspektør Cammer	Dansk.
Frk. Carstensen	Engelsk.
Kommunelærer P. Christiansen	Dansk.
Kommunelærer N. F. Dahl	Bogføring.
Pastor emer., Kommunelærer A. Dahlberg	Dansk.
Fru Emmy Drachmann	Tysk.
Kommunelærerinde, Frk. M. Eckhardt	Skrivning.
Cand. theol. H. Egede	Dansk.
Kommunelærer M. Eriksen	Skrivning.
Cand. mag. E. Erslev	Engelsk.
Kommunelærerinde, Fru Ellebye	Dansk.
Kommunelærerinde, Frk. Eriksen	Skrivning.
Kommunelærer H. Funch	Skrivning.
Lærerinde, Frk. S. Faber	Tysk.
Kommunelærer Fisker	Dansk.

Kommunelærer S. F. Fischer	Matematik.
Sproglærerinde, Frk. D. Hackewill	Engelsk.
Assistent M. Hansen	Bogføring.
Kommunelærerinde, Frk. A. Hansen	Dansk og Regning.
Frk. Elna Heilmann	Tysk.
Cand. mag. Hein	Engelsk.
Cand. mag. J. O. Holbech	Tysk.
Frk. Iversen	Skrivning.
Kommunelærer, Translatør J. H. Jensen	Engelsk.
Kommunelærer Gabriel Jensen	Regning.
Hr. Jeppesen	Stenografi.
Kommunelærer H. C. Jensen	Regning.
Kommunelærerinde, Frk. M. Jørgensen	Skrivning.
Lærerinde, Frk. A. Klingberg	Dansk.
Kommunelærer C. G. Krenchel	Regning.
Frk. H. Kalisch	Dansk.
Frk. Borgny Kjær	Bogføring.
Frk. E. Langballe	Tysk.
Lærerinde, Frk. M. Langhoff	Tysk.
Kommunelærer C. Larsen	Maskinskrivning.
Cand. mag., Kommunelærer Lundby	Regning.
Kommunelærer V. Lyngø	Regning.
Kommunelærer Laursen	Regning.
Kommunelærer I. Mikkelsen	Tysk.
Fru A. Lützhöft	Dansk.
Cand. mag., Kommunelærerinde, Frk. N. Mortensen	Dansk.
Kommunelærer Müller-Geil	Skrivning.
Kommunelærerinde, Fru A. Møller	Regning.
Kommunelærer C. J. Møller	Engelsk.
Cand. theol. Møllerup	Tysk.
Fru Møller-Lund	Regning.
Kommunelærer K. J. Nielsen-Aaby	Dansk.
Fru A. Nissen	Bogføring.
Cand. mag. Th. Nielsen	Tysk.
Frk. Naumann	Dansk.
Kommunelærerinde, Frk. Ottosen	Dansk.
Kommunelærer L. P. Olsen	Dansk.
Cand. mag. Victor Petersen	Engelsk.
Kommunelærer V. E. Petersen	Skrivning.
Lærerinde, Frk. de la Porte	Tysk.
Frk. Pritzel	Engelsk.
Kommunelærer A. M. Petersen	Regning.
Frk. Prætorius	Dansk.
Frk. A. Quittenbaum	Tysk.
Kommunelærer, Translatør Robdrup	Tysk.
Cand. jur., Kommunelærer H. Th. Rützebeck	Dansk.
Kommunelærerinde, Frk. Rosenmeier	Dansk.
Cand. phil., Kommunelærer S. Schiøler	Dansk.
Frk. L. Schjøtt	Engelsk.
Frk. E. Schwabe	Tysk.
Kommunelærer Chr. Svane	Regning.
Kalligraf Chr. Sørensen	Skrivning.
Frk. K. Soetmann	Engelsk.
Cand. theol. Starup	Dansk.
Kommunelærerinde, Frk. L. Sandholt	Dansk.
Frk. Salmon	Regning.
Kommunelærerinde, Frk. Schrøder	Dansk.
Frk. Tofte	Dansk.
Cand. mag. Trier	Dansk.
Kommunelærer O. Voldborg	Matematik.

Kommunelærer Westerkjær.....	Tysk.
Stenograf Worms	Stenografi.
Forstkandidat, Lærer J. Fr. Wichfeld.....	Regning.
Kommunelærer Wilster.....	Skrivning.
Kommunelærerinde, Fru Zangenberg.....	Engelsk.

Som Lærerinder i Husholdning og Madlavning ansattes Frk. Ida Andersen, Frk. M. I. Blom, Frk. Dyhre, Frk. S. Gamst, Frk. Kern, Fru Th. Michelsen, Frk. Ch. Møller, Frk. O. Nielsen, Frk. Th. Nyholm, Frk. A. Rasmussen og Frk. Zahle.

Fra de enkelte Kommuneskoler var udgaaet følgende Antal Elever:

Betalingskolerne.	Mandlige Elever.	Kvindelige Elever.	I alt.
1. Nørre Allés Skole.....	21	54	75
2. Ø. Farimagsgades Skole.....	32	41	73
3. Sølvgades —	25	39	64
4. Vestervoldgades —	20	37	57
5. Nansensgades —	25	29	54
6. Charlotttegades —	20	34	54
7. Matthæusgades —	22	30	52
8. Prinsessegades —	11	28	39
9. Vibenshus —	15	20	35
10. Gasværksvejens —	17	15	32

Friskolerne.	Mandlige Elever.	Kvindelige Elever.	I alt.
1. Larslejstrædes Skole	15	37	52
2. Ryesgades —	22	24	46
3. Randersgades —	28	14	42
4. Sjællandsgades —	14	26	40
5. Husumgades —	19	20	39
6. Hindegades —	12	26	38
7. Suhmsgades —	19	19	38
8. Centralskolen	3	36	36
9. Hellig Kors Kirkes Skole	16	19	35
10. St. Hans Gades —	15	18	33
11. Øresundsvejens —	29	2	31
12. Dronningensgades —	11	31	31
13. Ny Vestergades —	11	15	26
14. Enghavevejens —	13	13	26
15. Kapelvejens —	11	12	23
16. Jagtvejens —	12	11	23
17. Østre Gasværks —	11	10	21
18. Baadsmadsstrædes —	20	»	20
19. Oehlenschlägersgades —	6	13	19
20. Istedgades —	17	1	18
21. Raadmandsgades —	9	7	16
22. Haderslevgades —	5	10	15
23. Valby —	3	11	14
24. Frederikssundsvejens —	5	6	11
25. Brønshøj —	1	3	4

Elevernes Alder og Beskæftigelse samt Forældrenes Livsstilling ses af følgende Skemaer:

Mandlige Elever.

Elevernes Alder.							Elevernes Beskæftigelse.					Forældrenes Livsstilling.						
14 Aar.	15 Aar.	16 Aar.	17 Aar.	18 Aar.	19 Aar.	20 Aar.	Haandværk.	Handel.	Kontorarbejde.	Bygang.	Andet Arbejde.	Uden Beskæftigelse uden for Hjemmet.	Haandværkere.	Handlende.	I Kommunens eller Statens Tjeneste.	Arbejdsmand.	Anden Livsstilling.	Enker.
21,8	22,5	21,4	15,4	14,1	4,1	0,7	55,3	11,1	9,2	11,8	6,8	5,8	43,6	17,0	8,4	13,6	5,1	12,3
pCt.	pCt.	pCt.	pCt.	pCt.	pCt.	pCt.	pCt.	pCt.	pCt.	pCt.	pCt.	pCt.	pCt.	pCt.	pCt.	pCt.	pCt.	pCt.

Kvindelige Elever.

Elevernes Alder.							Elevernes Beskæftigelse.					Forældrenes Livsstilling.						
14 Aar.	15 Aar.	16 Aar.	17 Aar.	18 Aar.	19 Aar.	20 Aar.	Haandværk.	Handel.	Kontorarbejde.	Husgerning.	Andet Arbejde.	Uden Beskæftigelse uden for Hjemmet.	Haandværkere.	Handlende.	I Kommunens eller Statens Tjeneste.	Arbejdsmand.	Anden Livsstilling.	Enker.
21,5	27,2	22,6	18,1	6,4	3,7	0,5	14,1	9,6	9,2	9,1	7,1	50,9	42,4	12,8	11,2	8,9	11,7	13
pCt.	pCt.	pCt.	pCt.	pCt.	pCt.	pCt.	pCt.	pCt.	pCt.	pCt.	pCt.	pCt.	pCt.	pCt.	pCt.	pCt.	pCt.	pCt.

Af de mandlige Elever var:

20,6	pCt.	udgaet af Kommuneskolernes	Afgkl.
46,2	—	—	1ste Kl.
9,4	—	—	2den —
1,1	—	—	3die —
22,7	—	— andre Skoler.	

Af de kvindelige Elever var:

26,5	pCt.	udgaet af Kommuneskolernes	Afgkl.
36,4	—	—	1ste Kl.
12,5	—	—	2den —
0,2	—	—	3die —
24,4	—	— andre Skoler.	

Frafald og Forsømmelser.

Elevernes Antal var:

1ste Oktober 1903	1614	1ste Februar 1904	1309
1ste November —	1576	1ste Marts —	1224
1ste December —	1502	1ste April —	1137
1ste Januar —	1421	30te April —	1080

I Gennemsnit pr. Maaned 1358 Elever.

Frafaldet procentvis pr. Maaned:

i Oktober	2,14 pCt.	(i Fjor 1,75 pCt.)
i November	4,17 —	(— 5,14 —)
i December	5,74 —	(— 4,19 —)
i Januar	7,19 —	(— 6,18 —)
i Februar	6,75 —	(— 6,12 —)
i Marts	7,11 —	(— 6,11 —)
i April	5,10 —	(— 3,19 —)

I Gennemsnit 5,17 pCt. maanedlig.

I alt fra 1ste Oktober 1903 til 30te April 1904 33,1 pCt. (i Fjor 30,2 pCt.)

Af de mandlige Elever faldt	39,2 pCt.	fra (i Fjor 32,2 pCt.)
— kvindelige —	28,7 —	(— 28,7 —)

Der forsømtes 4612 Gange paa Grund af Sygdom.
— — 1784 — med anden gyldig Grund.
— — 479 — uden gyldig Grund.

I alt... 6875 Forsømmelser.

Dette giver i Gennemsnit for hver Elev:

3,14 Forsømmelser paa Grund af Sygdom.
1,13 — med anden gyldig Grund.
0,4 — uden gyldig Grund.

I alt... 5,1 forsømte Dage (i Fjor 4,62).

Søndagsforedragene. Ligesom de foregaaende Aar har der af Læger — d'Hrr. Arendrup, Esmann, Jessen, Kiær og Lendrop — været holdt en Række Foredrag, 5 for hvert Hold, om „Praktisk Samaritangerning“. 366 mandlige og kvindelige Elever, fordelte paa 7 Hold, deltog i denne Undervisning.

Til Undervisning i flerstemmig Sang meldte sig noget over 500 unge Piger fra de kommunale Fortsættelseskursus forskellige Afdelinger, og der optoges efter forudgaaet Prøve ca. 400, som fordeltes paa 4 Hold. Som Syngelærere ansattes Kommunelærerne H. Th. Rützebeck og C. B. Schlägelberger, samt Kommunelærerinde, Frk. E. Jæhnigen og fhv. Operasangerinde, Frk. G. Pæckness. — Der gaves Undervisning 1 Gang ugentlig (à 1½ Time) i Maanederne November—April inkl., og Eleverne deltog med stor Lyst og Iver og mødte i det hele taget særdeles flittigt.

„De forenede Kirkeskoler“s Musikværelse og Gymnastiksal benyttedes som Sanglokale.

Den 30te April holdtes om Aftenen i Raadhushallen en afsluttende Prøve, der overværedes af ca. 3500 Tilhørere: Kommunalbestyrelsen, indbudte Autoriteter og Repræsentanter for Pressen samt Elevernes Slægtninge og Venner.

Til Undervisning i Stenografi (kun for kvindelige Elever) meldte sig 23 Elever, der fordeltes paa to Hold. Hr. Stenograf Jeppesen underviste efter „Gabelsberger-Systemet“, Hr. Stenograf Worms i „Letfattelig dansk Stenografi“. 12 af Eleverne (9 og 3) gennemførte Kursuset.

Dansk Kunstflidsforening har i Maanederne Januar—April 1904 optaget 42 unge Piger fra „de komm. Fortsættelseskursus“ til gratis Undervisning i Hedebo-syning, fin Linned-Udbedring eller Folkebrodering. Foreningen har stillet i Udsigt fremtidig at optage ca. 100 Elever aarlig til denne Undervisning.

Skoler, som ganske bestaar ved egne Midler.

1. De forenede Kirkeskoler.

I Aaret 1903 indkom 317 Andragender om Optagelse i Skolen, 178 for Drengene og 139 for Piger, der var saaledes fordelte:

Fra	Kommunens Belønnings- og Betalingsskole ..	3 Drengene,	» Piger, deraf optoges	1 Dreng og	» Piger,
—	Charlottegades Betalingsskole	16	11	2	4
—	Prinsessegades	15	5	2	2
—	Gasværksvejens	10	13	2	1
—	Matthæusgades	3	3	1	»
—	Nansensgades	8	3	3	1
—	Nørre Allés	14	4	5	1
—	Sølvgades	11	7	2	»
—	Vestervoldgades	9	3	»	1
—	Vibenshus	2	6	1	2
—	Østerfarimagsgades	5	2	»	1
—	Baadsmandsstrædes Friskole	2	»	»	»
—	Frankrigsgades	»	10	»	»
—	Dronningensgades	»	»	»	»
—	Enghavevejens	2	4	»	»
—	Frederikssundsvejens	1	»	1	»
—	Haderslevgades	7	5	1	1
—	Hellig Kors Kirkes	5	2	1	1
—	Hindegades	3	4	»	2
—	Husumgades	1	2	»	2
—	Istedgades	5	2	»	1
—	Jagtvejens	2	1	»	»
—	Kapelvejens	2	1	»	»
—	Larslejstrædes	»	1	»	»
—	Ny Vestergades	»	4	»	2
—	Raadmandsgades	2	9	»	»
—	Randersgades	1	4	»	2
—	Ryesgades	8	7	2	1
—	Sjællandsgades	4	1	»	»
—	St. Hans Gades	10	2	3	2
—	Suhmsgades	3	1	»	»
—	Valby	1	»	1	»
—	Oehlschlägersgades	1	3	»	»
—	Øresundsvejens	6	»	»	»
—	Østre Gasværks	8	4	1	»
—	Private Skoler	8	15	2	4

Tilsammen... 178 Drengene, 139 Piger, deraf optoges 31 Drengene og 31 Piger.

Skolen talte ved Udgangen af 1903 245 Elever (124 Drengene og 121 Piger). Fra øverste Drengeklasse konfirmeredes i Efteraaret 27 og fra øverste Pigeeklasse 29 Elever.

Skolens Lærere og Lærerinder (December 1903).

1. Inspektør, Dr. phil. Harald Rasmussen, Religion i 3 Drengekl., Dansk i 1, 2 og 4 Drengekl. samt 2 og 4 Pigeekl.	20	Timer.
2. Tegnelærer, Løjtnant C. Paustian, Tegning i 1—4 Drengekl.	14	—
3. Seminarist H. Wilster, Regning 1—4 Drengekl.	15	—

At overføre... 49 Timer.

	Overført...	49	Timer.
4. Cand. theol. V. Vaupel, Religion 1, 2 og 4de Drengekl., Dansk 3—4 Drengekl.	21	—	
5. Cand. mag. V. Rasmussen, Geografi 1—4 Drengekl., Naturlære 1—2 Drengekl.	12	—	
6. Kalligraf C. Sørensen, Skrivning i begge Skoler	26	—	
7. Organist Geisler, Sang i begge Skoler.....	16	—	
8. Gymnastiklærer E. Elmgreen, Gymnastik og Svømning 1—4 Drengekl.....	8	—	
9. Cand. theol. & mag. F. Rose, Tysk 1—3 Drengekl., Historie 1—4 Drengekl.....	20	—	
10. Stud. mag. Ferdinand, Naturhistorie i hele Drengeskolen og 1—2 Pigeekl.	12	—	
11. Seminarist P. Kock, Matematik 1—2 Drengekl.....	7	—	
12. Førstelærerinde, eksam. Lærerinde, Frk. E. Wilhelmi, Religion 1—4 Pigeekl., Dansk 1 Pigeekl., Tysk 1—3 Pigeekl., Haandarbejde 3 Pigeekl., Regning 1—2 Pigeekl.	36	—	
13. Eksam. Lærerinde, Frk. C. Olsen, Regning og Geografi 3—4 Pigeekl., Dansk 3 Pigeekl., Haandarbejde 1—2 Pigeekl.....	29	—	
14. Frk. Ida Andersen, Dansk 2 og 4 Pigeekl.....	9	—	
15. Cand. phil., Frk. Hilda Christiansen, Historie i hele Pigeskolen og Geografi i 1 og 2 Pigeekl..	12	—	
16. Frk. Rosa Eilertsen, Haandarbejde i 4 Pigeekl.	7	—	
17. Frk. Mortensen, Gymnastik i 1—4 Pigeekl.....	8	—	
	272		Timer.

Desuden underviser Cand. mag. Grønbæk Elever i 1 og 2 Drengekl. i Engelsk (3 Timer), og Musiker Petersen underviser 14 Elever i Violinspil (1 Time om Ugen).

Timefordelingen for de enkelte Klasser ses af følgende Tabel:

A. Drengeskolen.						B. Pigeskolen.					
Fagene.	Alder.				Timer.	Fagene.	Alder.				Timer.
	14—13	13—12	12—11	11—10			14—13	13—12	12—11	11—10	
	1ste Klasse.	2den Klasse.	3die Klasse.	4de Klasse.			1ste Klasse.	2den Klasse.	3die Klasse.	4de Klasse.	
Religion.....	2	2	3	3	10	Religion.....	3	3	3	3	12
Dansk	5	6	9	9	29	Dansk	5	5	6	6	22
Tysk.....	3	3	3	3	9	Tysk.....	2	2	2	3	6
Nordens Historie.....	2	1	2	2	7	Historie.....	2	2	2	2	8
Verdenshistorie.....	2	2	3	3	4	Geografi.....	2	2	2	2	8
Geografi.....	2	2	2	2	8	Naturkundskab.....	2	2	2	3	4
Naturhistorie.....	2	2	2	2	8	Regning.....	3	3	3	4	13
Naturlære.....	2	2	3	3	4	Skrivning.....	3	3	3	4	13
Matematik.....	4	3	3	3	7	Sang.....	2	2	2	2	8
Regning.....	3	3	4	5	15	Haandarbejde.....	6	6	7	7	26
Skrivning.....	2	3	3	5	13	Gymnastik.....	2	2	2	2	8
Geometrisk Tegning.....	2	2	2	3	6						
Frihaandstegning.....	2	2	2	2	8						
Sang.....	2	2	2	2	8						
Gymnastik.....	2	2	2	2	8						
I alt...	37	37	36	34	144	I alt...	32	32	32	32	128

Med Elevernes Flid og Opførsel har Skolen været tilfreds. Aarsprøvens mundtlige Del afholdtes den 23—25de April. Angaaende Skolens Formue henvises til Bilagene.

2. Opfostringshuset.

Antallet af Elever var 1ste Januar 1903 84; ud gik ved Konfirmation 20, medens 24 optoges, saa at Antallet 31te December 1903 var 88.

Undervisningen var ved Aarets Udgang fordelt saaledes:

1.	Førstander, Professor Otto Jensen, ansat 9de Maj 1874, Religion 1—4 Kl., Historie 1 og 2 Kl. og Dansk 1—2 Kl.	26	Timer.
2.	Skræddermester O. Kristensen, ansat 1ste August 1866, Haandgering i 1—4 Kl.	6	—
3.	Cand. theol. A. T. Høy, 1ste inspektionshavende Lærer, ansat 15de Oktober 1891, Litteraturhistorie 1—2 Kl., Dansk 2 og 3 Kl., Geografi 1—4 Kl., Historie 2—4 Kl., Naturhistorie 1 Kl.	32	—
4.	Overgymnastiklærer i Marinen Thorstensen, ansat 1ste Maj 1885, Gymnastik og Dans 1—4 Kl.	8	—
5.	Cand. theol. J. Marton, 2den inspektionshavende Lærer, ansat 1ste Maj 1893, Matematik 1—3 Kl., Naturlære 1—2 Kl., Tegning 1—4 Kl., Tysk 1—3 Kl., Rundskrift 1 Kl.	33	—
6.	Cand. theol. Rech, 3die inspektionshavende Lærer, ansat 1ste September 1903, Regning og Skrivning 1—4 Kl., Tysk 4 Kl., Naturhistorie 2, 3 og 4 Kl.	34	—
7.	Syngelærer H. J. Larsen, ansat 1ste September 1900, Sang 1—4 Kl.	4	—

Timefordelingen for de enkelte Klasser ses af følgende Tabel:

Fagene.	1ste Klasse.	2den Klasse.	3die Klasse.	4de Klasse.
Religion.....	2	2	3	3
Dansk	7	7	6	8
Historie	2	2	3	3
Geografi.....	2	2	2	2
Tysk.....	2	2	2	2
Naturlære	2	2	>	>
Naturhistorie.....	2	2	2	2
Geometri.....	2	2	>	>
Aritmetik.....	2	2	2	>
Regning.....	3	3	4	4
Skrivning.....	3	2	4	4
Tegning.....	3	3	3	3
Sang.....		2		2
Haandgering.....	1	2	2	3
Gymnastik og Dans.....		4		4
I alt....	39	39	39	40

Elevernes Flid og Opførsel har været tilfredsstillende.

Aarsprøvens mundtlige Del afholdtes den 17de og 18de April.

Gymnastikundervisningen i Københavns Kommuneskoler.

Løbe-Nr.	Skolerne.	Antal Elever, der har deltaget i Undervisningen.		Antal Elever, der har været fritagne ifølge Lægeattest i 3 Mdr. eller længere.		Procent fritagne.	
		Drengene.	Piger.	Drengene.	Piger.	Drengene.	Piger.
1	Sølvgades Betalingsskole.....	705	398	17	13	2,4	3,3
2	Vester Voldgades —.....	761	207	22	5	2,9	2,4
3	Nørre Allés —.....	519	260	32	4	6,2	1,5
4	Prinsessegades —.....	484	237	23	12	4,8	5,1
5	Nansensgades —.....	651	267	29	10	4,5	3,7
6	Gasværksvejens —.....	638	296	28	5	4,4	1,7
7	Østerfarimagsgades —.....	652	462	11	18	1,7	3,9
8	Charlotttegades —.....	450	220	24	20	5,3	9,1
9	Matthæusgades —.....	939	559	32	34	3,4	6,1
10	Vibenshus —.....	648	399	28	27	4,3	6,8
11	Husumgades —.....	547	323	22	13	4	4
12	Kapelvejens —.....	418	240	24	5	5,7	2,1
13	Hindegades Friskole.....	653	457	16	7	2,4	1,5
14	Suhmsgades —.....	659	297	13	7	2	2,4
15	Larslejstrædes —.....	652	354	19	3	2,9	0,8
16	Baadsmannsstrædes —.....	923	>	45	>	4,9	>
17	Oehlenschlägersgades —.....	550	365	19	17	3,5	4,7
18	Ny Vestergades —.....	499	360	19	7	3,8	1,9
19	Sjællandsgades —.....	608	367	16	15	2,6	4,1
20	St. Hans Gades —.....	714	380	6	25	0,8	6,6
21	Ryesgades —.....	1,015	597	25	6	2,5	1
22	Randersgades —.....	602	369	32	9	5,3	2,4
23	Jagtvejens —.....	548	321	17	18	3,1	5,6
24	Raadmandsgades —.....	696	453	24	10	3,4	2,2
25	Istedgades —.....	600	329	23	12	3,8	3,6
26	Dronningensgades —.....	>	716	>	16	>	2,2
27	Hellig Kors Kirkes —.....	824	609	34	30	4,1	4,9
28	Enghavevejens —.....	653	428	16	16	2,5	3,7
29	Østre Gasværks —.....	753	444	27	24	3,6	5,4
30	Haderslevgades —.....	609	340	21	11	3,4	3,2
31	Brønshøj —.....	338	149	8	2	2,4	1,3
32	Valby —.....	737	323	24	8	3,3	2,5
33	Øresundsvejens —.....	1,590	>	32	>	2	>
34	Filialen i Prinsessegade.....	714	>	12	>	1,7	>
35	Frankrigsvejens Friskole.....	>	876	>	24	>	2,7
36	Frederikssundsvejens —.....	494	230	21	12	4,3	5,2
37	Hans Tavsens Gades —.....	560	299	15	7	2,7	2,3
Tilsamen...		23,403	12,931	776	452	3,3	3,5

- Anmærkninger.**
1. Alle Drengene og Pigerne i de 4 ældste Klasser har faaet Gymnastikundervisning 2 Timer om Ugen, dog ikke i Tiden fra 6te Juni til 31te August, da der blev øvet Badning og Svømning saavel med Drengene som med Piger af 10 Skoler, der ligger i Nærheden af „Københavns Kommunes Svømmeanstalt“ og „Helgoland“.
 2. Naar Vejrliget var gunstigt, har de Skoler, der ligger i Nærheden af Stadens Fællede, de offentlige Legepladser i Grønningen, ved Enghaveplads og ved Nørrebros Jernbanestation, tillige øvet Langbold og ordnede Friluftsege.
 3. Den af Undervisningsministeriet i 1899 autoriserede „Haandbog i Gymnastik“ er lagt til Grund ved Undervisningen.

Svømmeundervisningen i Københavns Kommuneskoler.

Svømme- anstalt.	Løbe-Nr.	Skolerne.	Antal Børn, der				Procentantal Svømmere.		Antal Bade ved			
			har deltaget i Undervis- ningen.		kan svømme uden Sele.				den obliga- toriske Svøm- ning til		den frivillige Svømning til	
			Dreng.	Piger.	Dreng.	Piger.	Dreng.	Piger.	Dreng.	Piger.	Dreng.	Piger.
Kjøbenhavns Kommunes Svømme- anstalt	1	Matthæusgades Betalingsskole.....	607	550	70	18	11,5	3,27	5848	4213	4355	4670
	2	Gasværksvejens —	363	237	64	38	17,6	16	4198	3598	3659	3188
	3	Ny Vestergades Friskole.....	334	358	90	40	26,9	11,2	3334	3025	3025	3068
	4	Istedgades —	412	339	100	21	24,9	6	4778	3790	3884	2531
	5	Enghavevejens —	460	429	75	22	16,3	5,1	4028	4043	4366	3178
	6	Haderslevgades —	341	384	60	25	17,6	6,5	3523	4692	3298	2868
	7	Oehlenschlägersgades —	396	312	106	14	26,8	4,5	4066	3163	3840	2694
	8	Komm. Belønningsskole.....	172	>	94	>	54,7	>	2149	>	1916	>
		Andre Skoler	>	>	>	>	>	>	>	>	9623	7330
	Sum...	3085	2609	659	178	21,4	6,8	31924	28043	37966	29527	
Helgoland	9	Vibenshus Betalingsskole	426	398	119	48	28	12	4406	3424	3568	3363
	10	Randersgades Friskole.....	419	386	145	50	34,6	13	4836	3899	3042	2114
	11	Østre Gasværks —	455	435	211	50	46,4	11,5	5051	3555	5652	3607
		Andre Skoler	>	>	>	>	>	>	>	>	3309	2145
		Sum...	1300	1219	475	148	36,5	12,1	14293	10878	15571	11229
Sum for begge Svømmeanstalter...			4385	3828	1134	326	25,9	8,5	46217	38921	53537	40756

Anmærkninger. 1. Svømmetiden varede fra 6te Juni til 31te August.

2. Der er i alt givet følgende Antal Bade:

paa Københavns Kommunes Svømmeanstalt..... 127,460
— Helgoland..... 51,971

I alt... 179,431

deraf: til Drengene..... 99,754

— Piger..... 79,677

179,431

3. Københavns Kommunes Svømmeanstalt er bleven benyttet af 8 Kommuneskoler paa Vesterbro og Helgoland af 3 Kommuneskoler paa Østerbro. Desuden har Børn af alle Kommuneskoler i København i deres Fritid haft Adgang til Kommunens Svømmeanstalt, hvor der har været indtil fire Svømmelærere og fire Svømmelærerinder til Stede ved Bassinerne for at tilse, vejlede og undervise Børnene.

I Sommerferien kunde Børnene bade og svømme paa begge Svømmeanstalterne fra 10—12 og 2—4.

4. Tilslutningen til den frivillige Svømning har i de sidste fem Aar været saaledes:

Aar.	Antal Dreng.	Antal Piger.	I alt.
1899	24876	>	24876
1900	29289	17712	47001
1901	40633	20424	61057
1902	37043	31767	68810
1903	53537	40756	94293

Gymnastik- og Svømmeundervisningen i de private Skoler,

der direkte er underlagte Direktionen for Borger- og Almueskolevæsenet i Kjøbenhavn.

Løbe-Nr.	Skolerne.	Gymnastikundervisningen.						Svømmeundervisningen.					
		Antal Elever.		Antal fritagne.		Procentantal fritagne.		Antal Elever.		Antal Svømmere.		Procentantal Svømmere.	
		Drenge.	Piger.	Drenge.	Piger.	Drenge.	Piger.	Drenge.	Piger.	Drenge.	Piger.	Drenge.	Piger.
1	De forenede Kirkeskoler, Nørregade 37	122	120	1	4	0,8	3,3	123	>	45	>	37,0	>
2	Det kgl. Opfostringshus, Kalkbrænderivej 48	88	>	1	>	1,1	>	64	>	40	>	62,5	>
3	Den mosaiske Drengeskole, Skindergade 14	53	>	2	>	3,8	>	50	>	13	>	26,0	>
4	Karolineskolen, Pilestræde 48	>	57	>	3	>	5,3	>	40	>	4	>	10
5	Det foren. Velgørenhedsselskabs Skole, Aabenraa 29	93	>	3	>	3,2	>	>	>	>	>	>	>
6	St. Ansgars Drengeskole, Bredgade 67	44	>	2	>	4,5	>	>	>	>	>	>	>
7	St. Knuds katolske Drengeskole, Stenosgade 2	58	>	2	>	3,4	>	>	>	>	>	>	>
8	St. Petri Drengeskole, Larslejstræde 5	103	>	9	>	8,7	>	35	>	5	>	14,8	>
9	St. Petri Drengerealskole, Larslejstræde 5	142	>	6	>	4,9	>	52	>	7	>	13,5	>
10	St. Petri Pigeskole, St. Pederstræde 4	>	125	>	12	>	9,8	>	>	>	>	>	>
11	Tysk-reformert Skole, Gotersgade 109	36	39	5	2	13,9	5,1	14	21	8	3	57,5	14,3
12	Krebs' Forberedelsesskole for Drenge, Stockholmegade 5	202	>	5	>	2,4	>	>	>	>	>	>	>
13	A. Nielsens Drengeskole, Ole Suhrsgade 18	26	>	2	>	7,7	>	>	>	>	>	>	>
14	Borger- og Realskolen, St. Kongensgade 67	269	>	18	>	6,7	>	>	>	>	>	>	>
15	A. Schmidts Borgerskole for Drenge, St. Kongensgade 31	120	>	6	>	5,0	>	>	>	>	>	>	>
16	Frk. N. Zahles Seminariskole, Linésgade 8	>	292	>	6	>	2,0	>	>	>	>	>	>
17	Frk. Friis' Borgerpigeskole, Vesterbrogade 15	>	98	>	15	>	15,3	>	51	>	13	>	25,5
18	Frk. Lindewalds Borgerpigeskole, Vesterbrogade 60	>	64	>	0	>	0	>	>	>	>	>	>
19	Frk. Jessens og Borums Døtreskole, Wesselsgade 24	>	141	>	16	>	11,3	>	>	>	>	>	>
20	Den Bressendorff- (Nørrebrogade 27..	>	151	>	4	>	2,6	>	>	>	>	>	>
21	Femmerske (Griffenfeldtsgade 7	>	76	>	4	>	5,2	>	>	>	>	>	>
22	Fejlbergs Forberedelsessk. f. Drenge, Rosenvængets Hovedvej 18	98	>	2	>	2,0	>	>	>	>	>	>	>
23	Rosenvængets Privatskole, Rosenvængets Allé 18	>	70	>	6	>	8,0	>	>	>	>	>	>
24	Pigeskolen, Willemoësgade 19	>	174	>	8	>	4,6	>	>	>	>	>	>
	Tilsammen...	1454	1407	64	80	4,4	5,7	338	112	118	20	34,0	17,9

Inspektørmøder.

Skoledirektøren har i Aarets Løb samlet Inspektørerne til Møder, henholdsvis den 30te Maj og den 8de December.

Paa disse Møder, for hvilke Dagsordenen forud var bekendtgjort, har bl. a. følgende Spørgsmaal været Genstand for Forhandling:

1. Stillingen som Viceinspektrice.
2. Kan det nuværende Flidspræmiesystem anses for tilfredsstillende set fra et pædagogisk Standpunkt?
3. Lægeattester for sygemeldte Børn.
4. „Tællesedler“ og „Majlister“.

Paa Mødet den 8de December genvalgtes det staaende Udvalg af Inspektører (Hassager, Ellermann og Bondesen).

Skolelæger.

Der føres lægekyndigt Tilsyn med alle Kjøbenhavns offentlige Skoler.

Tilsynet har været fordelt saaledes mellem Skolelægerne:

Nansensgades	Skole	}	Dr. med. H. Adersen.	Kapelvejens	Skole	}	Læge C. C. Jessen.
Hellig Kors Kirkes	—		Korpslæge H. Arendrup.	Hans Tavsens Gades	—		Læge Aage Kiær.
Hindegades	—	}	Læge H. Chr. Binzer.	Vibenshus	—	}	Læge Benny Meyer.
Sølvgades	—			Østre Gasværks	—		
Ryesgades	—	}	Kredslæge K. Carøe.	Østerfarimagsgades	—	}	Professor H. A. Nielsen.
Randersgades	—			Gasværksvejens	—		
Prinsessegades	—	}	Dr. med. V. Esmann.	Oehlenschlägersgades	—	}	Læge P. Panum.
Baadsmandsstrædes	—			Vestervoldgades	—		
Dronningensgades	—	}	Dr. med. Axel Hertel.	Ny Vestergades	—	}	Dr. med. A. E. J. Ravn.
Matthæusgades	—			Larsleistrædes	—		
Haderslevgades	—	}	Dr. med. P. Hertz.	Suhmsgades	—	}	Dr. med. E. Lundsgaard.
Charlotttegades	—			Valby	—		
Sjællandsgades	—	}	Læge Otto Lendrop.	Frederikssundsvejens	—	}	Dr. med. A. Blume.
Nørre-Allés	—			Brønshøj	—		
St. Hans Gades	—	}	Læge Chr. Neumann.	Øresundsvejens	—	}	Dr. med. Fr. Tobiesen.
Istedgades	—			Frankrigsgades	—		
Enghavevejens	—						
Husumgades	—						
Jagtvejens	—						

Den 15de December samledes Skolelægerne til det aarlige Møde med Skoledirektøren og det staaende Udvalg af Inspektører.

Paa dette Møde drøftedes bl. a.:

- Renselse af Tavlerne.
- Lægeattester for Børn.
- „Tællesedlerne“.

Til Medlemmer af det staaende Udvalg af Skolelæger genvalgtes Dr. med. H. Adersen, Professor Axel Hertel og Læge Aage Kiær.

Resultaterne af de af Skolelægerne indsendte Skemaer for 1903 ses af følgende:

Af ny optagne Børn i 6te Klasserne er undersøgt 3774 Drengene og 3504 Piger; ved Undersøgelsen fandtes:

	Drengene.	Piger.	Tilsammen.
Utilfredsstillende Ernæringstilstand	539	469	1008
Lidelse af Sansorganerne.....	391	356	747
Andre Svagheder.....	560	498	1058
I alt...	1490	1323	2813

Af Skolernes samtlige Elever (6te Klasser til Afgangsklasser) har til Undersøgelse for Lægerne været fremstillet 2263 Drengene og 2560 Piger, der har frembudt Lidelser af følgende Art:

	Drengene.	Piger.	Tilsammen.
Akute Infektionssygdomme	65	115	180
Tuberkulose	16	23	39
Skrofulose	61	46	107
Anæmi & Klorose	81	250	331
Hjertesygdomme.....	22	25	47
Hudsygdomme	400	439	839
Øjensygdomme	281	368	649
Øre-, Næse-, Svælgsygdomme.....	321	326	647
Holdningsfejl.....	13	32	45
Andre kirurgiske Lidelser	488	392	880
Epilepsi, Korea etc.	11	8	19
Talefejl, Imbecilitet.....	59	32	91
Incontinentia urinæ s. alvi	15	13	28
Andre Svagheder	182	300	482
I alt...	2015	2369	4384

Eksamensopgaver

ved de skriftlige Aarsprøver i Kjøbenhavns offentlige Skoler April 1904.

Skrivning.

- 6te Klasse.** „Porten er malet rød og grøn“. Maa skrives enten med eet Ord paa hver Linie eller sammenhængende.
- 5te Klasse.** „Maren sidder paa Vippen nede i Haven“. „nede“ kan udelades, dersom det ellers ikke kan staa paa een Linie.
- *) 4de Klasse.** „Kristian har lavet en Drage; paa Fredag er han fri for Skole, saa vil han prøve, om den kan gaa op“. Skrives saa mange Gange, som Pladsen paa Papiret tillader.
- *) 3die Klasse.** „Ude i Skoven stod der et lille Træ. Det saa ikke ud som de andre Træer, for de havde Blade, men det lille Træ havde Naale i Stedet for. Det var Træet meget bedrøvet over“.
- 2den og 1ste Klasse.** Afskrift efter Bog. Stykket vælges af Inspektøren i Klassens Læsebog.
I disse Klasser skrives paa næstnederste Linie: Kjøbenhavn den Marts 1904.
Paa nederste Linie skrives i 5—1 Klasserne: Hoved Nr. — Navn. — Kl.

*) I 4de og 3die Klasse skrives paa næstnederste Linie Taltegnene: 0. 1. 2 9. 0. 1. 2. 3 Linien igennem.

Afgangsklassen.

Stil.

Fortæl om, hvordan Du en Sommerdag gjorde en Udflygt fra Kjøbenhavn, hvor Du var henne, hvad Du saa, og hvad Du oplevede.

Drengafgangsklassen.

Regning.

Formiddag.

1. A køber 24 Oksehuder à 50 \mathcal{R} og giver $27\frac{3}{4}$ Øre for Pundet. Han sælger dem i Hamborg med 48 % Fortjeneste. Hvor mange Reichsmark faar han for dem? (1 Reichsmark = 90 Øre).
2. I en Valgkreds med 3625 Vælgere fik den ene Kandidat 1875 Stemmer, den anden 1170 Stemmer. Hvor mange % af Vælgerne undlod at stemme?
3. A, B og C sammenskyder Penge til en Handel saaledes, at A giver Halvdelen, B Trediedelen og C Resten, som er 540 Kroner. For Pengene købes Korn, der atter sælges for 3780 Kr.
 - a) Hvor meget gav A og B. til Handelen?
 - b) Hvor meget kostede Kornet i Indkøb?
 - c) Hvor meget tjente hver af dem?
4. En Tromleblok*) er 42 Tommer i Tværmaal og $4\frac{1}{2}$ Alen lang.
 - a) Hvor mange Kubikfod er dens Volumen?
 - b) Hvor mange Kvadratfod Jord bliver tromlet, hver Gang Blokken gaar een Gang rundt?

*) En Tromleblok er cylinderformet.

Eftermiddag.

1. En Hestehandler køber i Aarhus 12 Heste à 600 Kr. Han sælger dem i Frankrig med 26 % Fortjeneste. Hvad faar han for dem i fransk Mønt, naar 1 Krone er = $1\frac{3}{7}$ Francs?
2. Under en Epidemi (en i en Egn herskende smitsom Sygdom) døde 13 Mænd og 12 Kvinder i et Sogn. Naar dette var $3\frac{1}{3}$ % af Sognets Beboere, hvor mange Indbyggere var der saa i Sognet før og efter Epidemien?

3. A, B og C indskyder Penge i en Forretning saaledes, at A giver $\frac{3}{5}$, B $\frac{1}{3}$ og C Resten, som er 2800 Kroner.
 a) Hvor meget indskyder A og B?
 b) Hvor meget tjener hver, naar de i det hele tjener 1200 Kroner?
4. En Tromleblok*) er 35 Tommer i Tværmaal og 6 Alen lang.
 a) Hvor mange Kubikfod er dens Volumen?
 b) Hvor mange Kvadratfod Jord bliver tromlet, hver Gang Blokken gaar een Gang rundt?

*) En Tromleblok er cylinderformet.

Pigeafgangsklassen og Iste Drengeklasse.

Regning.

Formiddag.

1. $24,073 + 0,7 + 3,45 + 26 + 1,456$.
2. $16 \div 3,503$.
3. $6,207 \times 4,39$.
4. $3,7 : 9,52$. 2 Decimaler i Facit.
5. Til et Gulv behøves 56 Alen Gulvtæppetøj, som er $32\frac{1}{2}$ Tomme bredt. Hvor mange Alen bruges, naar Tøjet er $43\frac{1}{3}$ Tomme bredt?
6. For Pigerne. Af 50 \mathcal{R} Garn kan faas 140 Alen Tøj af $1\frac{1}{2}$ Alens Bredde. Hvor mange Alen kan faas af 60 \mathcal{R} Garn, naar Tøjet kun skal være halvt saa bredt?
6. For Drengene. En rektangulær Have er 87,5 Alen lang og 50 Alen bred.
 a) Hvor langt er Hegnet omkring hele Haven?
 b) Hvor mange Skp. Land indeholder den, naar 1 Skp. Land er 1750 \square Alen?

Eftermiddag.

1. $27,985 + 3,4 + 0,73 + 8 + 8,349$.
2. $19 \div 2,703$.
3. $8,306 \times 5,27$.
4. $4,9 : 8,73$. 2 Decimaler i Facit.
5. En Husmoder behøver til Gulvtæpper $93\frac{1}{2}$ Alen Tøj af 6 Kvarters Bredde. Hvor mange Alen bruger hun, naar Tøjet kun er $5\frac{1}{2}$ Kvarter bredt?
6. For Pigerne. Af 100 \mathcal{R} Garn kan faas 240 Alen Tøj af $1\frac{3}{4}$ Alens Bredde. Hvor mange Alen kan faas af 120 \mathcal{R} Garn, naar Tøjet kun skal være halvt saa bredt?
6. For Drengene. En rektangulær Have er 52,5 Alen lang og 40 Alen bred.
 a) Hvor langt er Hegnet omkring hele Haven?
 b) Hvor mange Skp. Land indeholder den, naar 1 Skp. Land er 1750 \square Alen?

Iste Klasse.

Stil.

Fortæl om Danmark i Oldtiden. Brug efterfølgende Vejledning til Ordning af Stoffet: Saa Landet ud omtrent som nu? I hvilke Egne af Landet maa Folket først have bosat sig? Hvad ernærede man sig af? Hvilke Dyr gjorde man Jagt paa? Hvilke Redskaber havde man til forskellige Tider? Hvordan klædte man sig? Hvilke var de vigtigste af Folkets Guder? Hvorledes begravedes de døde?

Pigeklasserne.

Regning.

Formiddag.

1. 2 Td. $3\frac{1}{2}$ Skp. kan købes for 23 Kr. 40 Øre.
 a) Hvor meget maa der da betales for $11\frac{1}{3}$ Tdr.?
 b) Hvor mange Tdr. og Skpr. kan der købes for 100 Kr.?

2. Skriv som een Decimalbrøk og som almindelig Brøk: 3 Tiendedele og 7 Tusindedele.
3. En Manufakturhandler sender en Regning paa: $10\frac{3}{4}$ Alen Stout à 48 Øre, $8\frac{2}{3}$ Alen Shirting à 42 Øre, 4 Par Manchetter à 75 Øre Parret og 6 Flipper à 65 Øre. Stil den Regning op.
4. En Mands Ugeløn er 19 Kr. 60 Øre. Hans Kone faar $\frac{3}{5}$ deraf til Husholdningen. Hvor meget koster den daglige Føde gennemsnitlig til hver Person, naar Familien har 4 Børn og altsaa bestaar af 6 Personer?
5. $3\frac{1}{2}$ Alen Fløjl koster lige saa meget som $8\frac{3}{4}$ Alen Klæde, og $17\frac{1}{2}$ Alen Klæde koster 87 Kr. 50 Øre. Hvad koster 1 Alen Fløjl?
6. Skriv 5 Kr. 16 Øre.
 - a) Som Øre.
 - b) Som Kroner.

Eftermiddag.

1. 3 Tdr. $2\frac{1}{2}$ Skp. kan købes for 25 Kr. 44 Øre.
 - a) Hvor meget maa der betales for $14\frac{2}{7}$ Tdr.?
 - b) Hvor mange Tdr. og Skpr. kan der købes for 50 Kr.?
2. Skriv som een Decimalbrøk og som almindelig Brøk: 5 Tiendedele og 9 Tusindedele.
3. En Urtekræmmer sender en Regning paa $4\frac{1}{2}$ ℥ Sukker à 22 Øre, $\frac{2}{5}$ ℥ Kaffe à 1 Kr. 40 Øre, $\frac{1}{10}$ ℥ Te à 3 Kr. 50 Øre, $\frac{1}{4}$ ℥ Kakao à 2 Kr., $2\frac{1}{2}$ ℥ Ris à 24 Øre. Stil den Regning op.
4. Til Middagsmad for 4 Personer indkøbes: 2 Potter Mælk à 8 Øre, $\frac{1}{2}$ ℥ Mel à 14 Øre, 2 ℥ 40 Kvint Kød à 60 Øre samt Kartofler og Brød for 15 Øre. Hvad koster hver Portion Mad?
5. Anna køber $3\frac{3}{5}$ Snes Æg à 1 Kr. 20 Øre og $5\frac{1}{2}$ ℥ Smør. Hun betaler i alt 9 Kr. 27 Øre. Hvad koster 1 ℥ Smør?
6. Skriv 9 Kr. 15 Øre.
 - a) Som Øre.
 - b) Som Kroner.

Drengklasserne.

Aritmetik.

Formiddag.

1. $7x + 5 = 61$.
2. $11 \div 3x = 5$.
3. $\frac{x}{2} \div 2 = 7$.
4. $\sqrt{5}$ med 2 Decimaler.
5. A, B og C deler 540 Kr. saaledes, at A faar dobbelt saa meget som B og B 3 Gange saa meget som C. Hvor meget faar hver?
6. Jeg tænker paa et Tal (x), dividerer det med 3, multiplicerer det udkomne med 5, trækker saa 8 fra, lægger 5 til og har saa 17. Hvilket Tal har jeg tænkt paa?

Eftermiddag.

1. $6x + 4 = 46$.
2. $13 \div 4x = 5$.
3. $\frac{x}{2} + 8 = 12$.
4. $\sqrt{3}$ med 2 Decimaler.
5. Peter, Emil og Karl faar tilsammen 60 Øre. Peter skal have dobbelt saa meget som Emil og Emil 3 Gange saa meget som Karl. Hvor meget faar hver?
6. Jeg tænker paa et Tal (x), dividerer det med 4, multiplicerer det udkomne med 3, trækker saa 3 fra, lægger 6 til og har saa 18. Hvilket Tal har jeg tænkt paa?

2den Klasse.

Gengivelse.

Peter og Ole var gode Venner og legede tit sammen. En Dag sagde Peters Fader til dem: „Kan I to Drengene gaa ud paa Banegaarden og hente en Kurv, som er kommen til mig fra Landet“. Drengene kom af Sted og fik Kurven paa Banegaarden. Da de var paa Hjemvejen, fik de begge Lyst til at se,

hvad der vel kunde være i Kurven. De stillede den paa Jorden og skulde lige til at løse det Baand op, som var bundet om den for at holde Laaget fast, da Ole sagde: „Nej, Peter, det gaar dog vist ikke an, din Fader vil blive vred, naar han kan se, at vi har været nysgerrige og aabnet den Kurv, som ikke tilhører os“. Skønt begge Drengene stadig havde megen Lyst, blev de dog om at lade være og bringe Kurven uaabnet hjem.

Nu aabnede Peters Fader meget forsigtigt Laaget og tog et Par smukke Duer frem, som han forærede sin Søn.

Begge Drengene saa nu, hvor galt det kunde være gaaget dem, dersom de havde aabnet Laaget paa Vejen.

Regning.

Formiddag.

- $18\frac{3}{4} + 39\frac{2}{3} + 3\frac{4}{5} + 78\frac{9}{10} + 16\frac{5}{12} + 3\frac{1}{6}$.
- $1000\frac{3}{8} \div 100\frac{7}{12}$.
- En amerikansk Dollar er $3\frac{7}{10}$ Kr. Hvor meget er $80\frac{1}{2}$ Dollar i danske Penge?
- B saaede $6\frac{3}{8}$ Tdr. Hvede og høstede 102 Tdr.
 - Hvor meget var Høsten større end Udsæden?
 - Hvor mange Gange var Høsten større end Udsæden?
- 7 Alen 3 Kvarter koster 18 Kr. 60 Øre.
 - Hvor meget koster 1 Kvarter?
 - Hvor meget koster 1 Alen?
 - Hvor meget koster 12 Alen 3 Kvarter?
- Naar en Meter regnes for $3\frac{1}{5}$ Fod, hvor mange Meter er da 40 Alen?

Eftermiddag.

- $19\frac{5}{6} + 85\frac{2}{3} + 18\frac{3}{4} + 19\frac{7}{12} + 48\frac{4}{5} + 12\frac{9}{10}$.
- $1000\frac{2}{9} \div 100\frac{5}{6}$.
- En amerikansk Dollar er $3\frac{7}{10}$ Kr. Hvor meget er $30\frac{1}{2}$ Dollar i danske Penge?
- B saaede $5\frac{2}{7}$ Tdr. Hvede og høstede 74 Tdr.
 - Hvor meget var Høsten større end Udsæden?
 - Hvor mange Gange var Høsten større end Udsæden?
- 5 Alen 3 Kvarter koster 9 Kr. 20 Øre.
 - Hvor meget koster 1 Kvarter?
 - Hvor meget koster 1 Alen?
 - Hvor meget koster 11 Alen 2 Kvarter?
- Naar en Meter regnes for $3\frac{1}{5}$ Fod, hvor mange Meter er da 24 Alen?

Højere Særklasse.

Regning.

- Naar 7 Alen 1 Kvarter Klæde koster 55 Kr. 10 Øre, hvad koster saa:
 - 1 Kvarter?
 - 1 Alen?
 - 38 Alen?
- Hvor mange Gange kan der udmaales 5 Tdr. 2 Skpr. af en Korndyng paa 147 Tdr.?
- En Mand arbejder i 72 Dage og skal have 3 Kr. 25 Øre i Dagløn. Hvor mange Penge fik han udbetalt ved Afregningen, naar han under Udførelsen af Arbejdet 3 Gange havde faaet Penge udbetalt; første Gang 8 Kr., anden Gang 19 Kr. 70 Øre, og tredje Gang 37 Kr. 5 Øre.?

3die Klasse.

Gengivelse.

En Mand trillede hen ad en Landevej med et stort Kar; da kom en Flok Ulve hylende efter ham. Først stod han raadvild; men saa væltede han Karret om med Bunden i Vejret og krøb ind under det.

Ulvene kom snart derhen; først gik de lidt og snusede rundt omkring Karret, saa prøvede de paa at

vælte det om ved at stikke Poterne ind under Kantene. Men Manden skar dem i Tærne med sin Kniv, hver Gang de stak dem ind.

Til sidst blev Ulvene kede af det og løb deres Vej, og da Manden ikke kunde høre dem mere, krøb han ud og trillede videre med Karret.

Diktat.

Det var en rigtig varm Sommerdag. Solen brændte. Luften var ganske stille. Vinduerne i alle Byens Huse stod aabne; der var saa lunmert inde i Stuerne, at man næsten ikke kunde aande. Lige paa en Gang kom der saa en tyk, sort Røg op paa Himlen; den blev større og større, og kort efter var det saa mørkt, som om det var blevet Aften. Der kom et heftigt Vindstød. Støv og Papirstumper svirrede om i Luften. Folk lukkede Vinduerne. Saa for der et Lyn ud af den sorte Sky, og Tordenen rullede, medens Regnen strømmede ned.

Ann. Diktaten skal læses op i Sammenhæng for Børnene, før man begynder at diktere.

3die Klasse og lavere Særklasse.

Regning.

Formiddag.

1. 85 Gros 3 Dusin 10 Knapper \times 8.
2. 908 Fod 3 Tommer 10 Linier : 34.
3. Karl er 14 Aar 3 Maaneder 17 Dage, hans Broder Peter 8 Aar 5 Maaneder 9 Dage. Hvor meget er Karl ældre end Peter?
4. Hvor langt er Stakittet omkring en firkantet Plads, der har Form som din Tavle, naar hver af de lange Sider er 58 Favne 1 Alen og hver af de korte Sider 19 Favne 2 Alen?
5. Et Dusin Knapper koster 72 Øre.
 - a) Hvor meget koster 1 Knap?
 - b) Hvor meget koster 4 Knapper?
6. Paa en Gaard avledes 259 Tdr. 5 Skp. 3 Fdk. Korn, paa en større Gaard 3 Gange saa meget.
 - a) Hvor meget avledes paa den større Gaard?
 - b) Hvor meget mere end paa den mindre?
 - c) Hvor meget paa dem begge tilsammen?

Eftermiddag.

1. 48 Gros 2 Dusin 9 Knapper \times 7.
2. 657 Fod 2 Tommer 8 Linier : 26.
3. Anna er 13 Aar 7 Maaneder 16 Dage, hendes Søster Marie er 7 Aar 9 Maaneder 9 Dage. Hvor meget er Anna ældre end Marie?
4. Hvor langt er Stakittet omkring en firkantet Plads, der har Form som din Tavle, naar hver af de lange Sider er 49 Favne 2 Alen, og hver af de korte Sider er 24 Favne 1 Alen?
5. Et Dusin Knapper koster 96 Øre. Hvor meget koster:
 - a) 1 Knap?
 - b) 4 Knapper?
6. Paa en Gaard avledes 237 Tdr. 4 Skpr. 2 Fdk. Korn, paa en større Gaard 4 Gange saa meget.
 - a) Hvor meget avledes paa den større Gaard?
 - b) Hvor meget avledes mere end paa den mindre?
 - c) Hvor meget avledes paa dem begge tilsammen?

4de Klasse.

Diktat.

Her til Lands har vi mange Bakker; men de fleste er smaa. I andre Lande er der Bakker, som naar helt op til Skyerne. Saadanne store og høje Bakker kaldes Bjerge. Det er ofte meget svært at naa Toppen af et Bjerg, thi det er flere Steder saa stejlt, at man næsten ikke kan komme frem, og paa Toppen af de højeste Bjerge ligger der Is og Sne hele Aaret igennem.

Ann. Diktaten skal læses op i Sammenhæng for Børnene, før man begynder at diktere.

Regning.

Formiddag.

1. $925 + 38 + 672 + 5 + 24$.
2. Træk 4207 fra 10002.
3. 9307×605 .
4. $49035 : 7$.
5. $35826 : 72$.
6. a) Hvor mange Skæpper er 316 Tdr. 7 Skpr.?
b) Hvor mange Alen og Tommer er 904 Tommer?

Eftermiddag.

1. $836 + 45 + 395 + 9 + 86$.
2. Træk 3506 fra 10003.
3. 8402×703 ,
4. $36024 : 6$.
5. $24782 : 63$.
6. a) Hvor mange Pægle er 72 Potter 3 Pægle?
b) Hvor mange Snese og Stykker er 368 Stykker?

5te Klasse.

Diktat.

Naar jeg kommer fra Skole, leger jeg med min Broder og min Søster. Om Søndagen kommer Onkel og Tante til os. De har deres Børn med. Saa leger alle vi Børn hele Eftermiddagen og Aftenen. Moder giver os Mad og Kaffe.

Anm. Diktaten skal læses op i Sammenhæng for Børnene, før man begynder at diktere.

Regning.

Formiddag.

1. $38 + 40$. 2. $38 + 49$. 3. $63 \div 40$. 4. $63 \div 48$. 5. 30×2 . 6. 36×2 . 7. $80 : 8$.
8. $96 : 8$. 9. $25 + 33 + 19$. 10. $56 \div 40 \div 8$.
11. Peter havde i sin Pung en Femogtyveøre, to Tiøre, tre Toøre og fem Enøre. Han købte en Pisk, der kostede 35 Øre, og for 4 Øre Lakrids. Hvor mange Penge havde han saa tilbage?
12. Hans havde 10 Pærer og byttede dem saaledes, at han for hver Pære fik 10 Nødder. Af disse knækkede han 44 og gav sin Søster Resten. Hvor mange fik hun?

Eftermiddag.

1. $47 + 30$. 2. $47 + 36$. 3. $75 \div 30$. 4. $75 \div 38$. 5. 20×3 . 6. 28×3 . 7. $70 : 7$.
8. $84 : 7$. 9. $15 + 53 + 18$. 10. $38 \div 20 \div 9$.
11. Anna havde i sin Pung en Femogtyveøre, 3 Tiøre, 4 Toøre og 6 Enøre. Hun købte en Dukke, der kostede 50 Øre, og for 5 Øre Nipsenaale. Hvor mange Penge havde hun saa tilbage?
12. I en Klasse var der 35 Børn. Hvor mange Hænder havde de? 18 Børn gik ud af Klassen. Hvor mange Hænder havde de Børn, der blev tilbage i Klassen?

6te Klasse.

Regning.

Formiddag.

1. $8 + 3$. 2. $13 + 5$. 3. 3×5 . 4. 6×2 . 5. $12 \div 8$. 6. $19 \div 12$. 7. $18 : 6$.
8. $19 : 4$. 9. $6 + 4 + 7 + 1$. 10. $13 + 2 + 1 + 3$. 11. $18 \div 5 \div 2$. 12. $13 \div 8 \div 2$.

Eftermiddag.

1. $7 + 2$. 2. $12 + 6$. 3. 4×3 . 4. 2×9 . 5. $13 \div 6$. 6. $18 \div 14$. 7. $15 : 3$.
8. $17 : 5$. 9. $8 + 2 + 3 + 5$. 10. $12 + 4 + 2 + 1$. 11. $17 \div 3 \div 4$. 12. $15 \div 7 \div 5$.

Personalia.

Den 1ste September døde Inspektør ved Betalingsskolen paa Gasværksvejen, Cand. mag. G. V. Borgen. Han var født den 14de Maj 1840, ansattes den 1ste Januar 1867 som Lærer ved Kjøbenhavns offentlige Skoler og den 1ste September 1884 som Viceinspektør ved Friskolen i Baadsmundsstræde og udnævntes den 1ste November 1888 til Inspektør ved Betalingsskolen paa Gasværksvejen.

Den 7de Oktober overdroges Posten som Inspektør ved Betalingsskolen paa Gasværksvejen til hidtilværende Inspektør ved Friskolen i Frankrigsgade H. P. Bruun.

Under samme Dato udnævntes hidtilværende Kommuelærerinde ved Friskolen i Oehlenschlägersgade, Frk. Matthea Haunstrup til Inspektør ved Friskolen i Frankrigsgade.

Den 3die Oktober var det 50 Aar siden, Premierløjtnant P. V. F. Svendsen, Viceinspektør ved Betalingsskolen i Sølvgade, ansattes ved Kjøbenhavns offentlige Skoler. Af H. M. Kongen udnævntes han samme Dag til Ridder af Dannebrog.

Friskolebørns Bespising.

I Følge modtagen Meddelelse fra Bestyrelsen for „Foreningen til Friskolebørns Bespising“ er Bespisingen i Vinteren 1902—03 som sædvanligt gaaet for sig i alle Friskoler fra efter Juleferien til Slutningen af Marts.

Der er uddelt 299,414 Portioner varm Mad, som har kostet 44,607 Kr. 90 Øre, altsaa 15 Øre Portionen (Fornad og Eftermad). Der er bospist 8,974 Børn 3 Gange ugentlig.

Ferierejser.

Efter derom sket Andragende tilstod Indenrigsministeriet i Sommerferien 1903 ca. 13,600 Børn fra kjøbenhavnske Skoler Fribefordring paa alle de danske Statsbaner, dels med ordinære Tog, dels med Ekstratog. Ekstratogene afgik fra Kjøbenhavn den 1ste, 2den, 3die og 4de Juli, til Kjøbenhavn den 4de, 5te, 6te og 7de August.

Bestyrelsen for efternævnte private Baner viste den Velvillie at tilstaa alle de Børn, der var forsynede med en til Statsbanerne gældende Billet, fri Rejse frem og tilbage paa vedkommende Baner:

Gribskovbanen,
Østsjællandske Jernbane,
Kallehavebanen,
Hillerød—Frederiksværk Jernbane,
Præstø—Næstved Banen,

Odsherredsbanen,
 Bornholmske Jernbane,
 Den Lolland—Falsterske Jernbane,
 Sydfyenske Jernbane,
 Nordfyenske Jernbane,
 Horsens—Juelsminde Jernbane,
 Vemb—Lemvig Banen,
 Hads—Ning Herreders Jernbane,
 Randers—Hadsund Jernbane,
 Fjerritslev—Nørresundby—Frederikshavns Jernbane,
 Kolding—Egtved Banen,
 Veile—Give og Veile—Vandel Jernbane,
 Horsens—Tørring Jernbane,
 Odderbanen,
 Aars—Nibe—Svenstrup Jernbane,
 Aalborg—Hadsund Jernbane,
 Skagensbanen.

„Det forenede Dampskibsselskab“ tilstod 1400 Børn fri Rejse frem og tilbage med Skibe i indenlandsk Fart, og Dampskibsselskabet „Øresund“ 700 Børn fri Befordring med dets Sunddampere.

Endvidere viste Bestyrelserne for efternævnte Selskaber den Velvillie at tilstaa de Børn, der var forsynede med en af Komiteen udfærdiget Billet, fri Rejse frem og tilbage med vedkommende Selskabs Skibe:

Aktieselskabet „Roskilde—Selsø“,
 Dampskibet „Spodsbjerg“,
 „Vereinigte Flensburg—Eckernsunder und Sonderburger Dampfschiffs-Gesellschaft“,
 „Dampskibsselskabet paa Bornholm af 1866“,
 „Det østbornholmske Dampskibs-Selskab“,
 Dampskibet „Læsø“,
 „Dampskibsselskabet Ærø“,
 „Sydfyenske Dampskibsselskab“.

I alt har ca. 16,300 københavnske Skolebørn haft fri Rejse frem og tilbage i Sommerferien.

Direktionen for Borger- og Almueskolevæsenet i Kjøbenhavn, den 15de August 1904.

V. Oldenburg.

Th. Dybdal.

J. Paulli.

Skolevæsenets Regnskab for 1903.

	Budget.	Regnskab.	Budget.	Regnskab.
	Kr. Ø.	Kr. Ø.	Kr. Ø.	Kr. Ø.
A. Udgift.				
I. Skoledirektionen og dens Funktionærer.....			27,750.	33,481. 85
II. De offentlige Betalings- og Friskoler:				
1. Inspektørerne 126,873 Kr.				
Ved Tillægsbevilling af $\frac{2}{3}$ 1903 2,670 —				
	129,543.	162,006. 95		
2. Viceinspektørerne 15,950 Kr.				
Ved Tillægsbevilling af $\frac{2}{3}$ 1903 200 —				
	16,150.	19,699. 96		
3. Viceinspektricerne..... 1,750 Kr. » Ø.				
Ved Tillægsbevilling af $\frac{2}{3}$ 1903... 233 — 33 —				
	1,983. 33	2,508. 32		
4. a—b. Lærere og Lærerinder 2,109,576.	2,109,576.	2,625,741. 31		
4. c. Timer for Tilsyn med Oversiddere 4,800.	4,800.	6,028. 20		
5. a. Vikarer..... 43,300.	43,300.	63,789.		
5. b. do. for Lærere og Lærerinder under disses videre Uddannelse..... 2,000.	2,000.	191. 40		
6. Skolebetjentene 39,342 Kr.				
Ved Tillægsbevilling af $\frac{2}{3}$ 1903 600 —				
	39,942.	49,524. 96		
7. Leje af Lokaler 11,260.	11,260.	14,274. 57		
8. a. Skatter .. 19,773 Kr.				
Ved Tillægsbevilling af $\frac{2}{3}$ 1903 400 —				
	20,173.	30,335. 27		
8. b. Assurance..... 4,203 Kr.				
Ved Tillægsbevilling af $\frac{2}{3}$ 1903 200 —				
	4,403.	4,385. 61		
9. a. Bygningsudgifter, ordinære 65,440 Kr.				
Ved Tillægsbevilling af $\frac{2}{3}$ 1903 250 —				
	65,690.	70,206. 10		
9. b. Bygningsudgifter, Hovedstandsættelse 16,845.	16,845.	16,559. 60		
9. c. Asfaltbelægning af Legepladserne samt Indretning af Vandklosetter i Husumgades Skole..... 11,000.	11,000.	9,397. 21		
9. d. Indretning af Vandklosetter for Lærerinder og Inspektør i Oehlenschlägersgades Skole..... 1,300.	1,300.	902. 83		
9. e. Do. do. i Baadsmadsstrædes Skole..... 1,080.	1,080.	907. 85		
10. Inventarium 19,365 Kr.				
Ved Tillægsbevilling af $\frac{2}{3}$ 1903 100 —				
	19,465.	19,343. 72		
11. Undervisningsapparater 103,140 Kr.				
Ved Tillægsbevilling af $\frac{2}{3}$ 1903 2,000 —				
	105,140.	104,303. 16		
At overføre...	2,602,650. 33	3,200,106. 02	27,750.	33,481. 85

	Budget.	Regnskab.	Budget.	Regnskab.
	Kr. Ø.	Kr. Ø.	Kr. Ø.	Kr. Ø.
Overført...	2,603,650. 33	3,200,106. 02	27,750.	33,481. 85
12. a. Skolebiblioteker for Eleverne 3,500 Kr. Ved Tillægsbevilling af $\frac{9}{3}$ 1903 300 —	3,800.	3,800.		
12. b. Skolebiblioteker for Lærerpersonalet. 1,750 Kr. Ved Tillægsbevilling af $\frac{9}{3}$ 1903 100 —	1,850.	2,096. 64		
13. Brændsel 79,870 Kr. Ved Tillægsbevilling af $\frac{9}{3}$ 1903 500 —	80,370.	90,941. 86		
14. Belysning..... 33,175 Kr. Ved Tillægsbevilling af $\frac{9}{3}$ 1903 400 —	33,575.	50,700. 17		
15. Renholdelse..... 30,698 Kr. Ved Tillægsbevilling af $\frac{9}{3}$ 1903 600 — — — - $\frac{7}{12}$ — 5,000 —	36,298.	42,365. 86		
16. Blandede Udgifter..... 20,856 Kr. Ved Tillægsbevilling af $\frac{9}{3}$ 1903 350 — — — - $\frac{16}{11}$ — 325 —	21,531	23,502. 79		
17. Gymnastik- og Svømmeundervisning	32,200.	30,356. 15		
18. Undervisning i Sløjd	4,468.	5,418. 44		
19. — i Husholdn. og Madlavning. 7,000 Kr. Ved Tillægsbevilling af $\frac{9}{3}$ 1903 650 —	7,650.	9,993. 13		
20. Driftsomkostn. ved varme Douchebade.. 7,300 Kr. Ved Tillægsbevilling af $\frac{9}{3}$ 1903 300 —	7,600.	7,755. 53		
21. Tegneinspektøren	2,000.	2,500.		
III. Til forsømte og aands svage Børns Anbringelse.....			2,834,992. 33	3,469,536. 59
IV. Internatet			70,351.	88,323. 40
V. Ekstraordinære og uforudsete Udgifter			12,370.	15,218. 03
VI. Skolelæger..... 6,500 Kr. „ Ø. Ved Tillægsbevilling af $\frac{9}{3}$ 1903 266 — 67 —			800.	791. 40
VII. Kommunale Fortsættelseskursus			6,766. 67	8,491. 67
VIII. Den kommunale Belønnings- og Betalingskole			25,140.	46,582. 08
IX. Abonnement paa Telefonforbindelser 1,665 Kr. Ved Tillægsbevilling af $\frac{9}{3}$ 1903..... 40 —			18,436.	26,044. 64
At overføre...			1,705.	
			2,998,311.	3,688,469. 66

	Budget.		Regnskab.		Budget.		Regnskab.	
	Kr.	Ø.	Kr.	Ø.	Kr.	Ø.	Kr.	Ø.
Overført...					2,998,311.		3,688,469.	66
X. Gymnastikapparater til Frederikssundsvejens Skoles ny Gymnastikhus: Ved Tillægsbevilling af $\frac{20}{4}$ 1903					2,616.		2,544.	90
XI. Indretning af Sløjdlokale i Tagetagen i Gasværks- vejens Skole: Ved Tillægsbevilling af $\frac{22}{6}$ 1903					2,000.		1,605.	16
XII. Til Anskaffelse af støvdæmpende Olie m. m.: Ved Tillægsbevilling af $\frac{7}{12}$ 1903					6.000.		4,456.	80
					3,008,927.		3,697,076.	52
B. Indtægt.								
1. Skolepenge.....	134,900.		179,838.					
2. For Benyttelse af Badeanstalten ved Vestre Gasværkshavn	50.		127. 38					
3. Salg af Makulatur og kassabelt Inventarium, Indbetaling i Henhold til Grundlovens § 77 og tilfældige Indtægter.	600.		1,994. 44					
4. Lejeindtægt af Skolen i Absalonsgade	350.		437. 50					
5. — - Skolerne i Valby og ved Frederikssundsvej	350.		425.					
					136,250.		182,822.	32
					2,872,677.		3,514,254.	20

Category	Item	Quantity	Unit	Value
Materials	Concrete	100	m ³	10000
	Steel	50	kg	5000
	Brick	10000	units	100000
	Block	5000	units	50000
	Gravel	200	m ³	20000
	Sand	150	m ³	15000
	Water	1000	liters	10000
	Electricity	1000	kWh	10000
	Gas	1000	m ³	10000
	Other	1000	units	10000
Labor	Construction	1000	hours	100000
	Management	500	hours	50000
	Transportation	1000	hours	100000
	Maintenance	500	hours	50000
	Security	1000	hours	100000
	Insurance	1000	hours	100000
	Legal	500	hours	50000
	Accounting	500	hours	50000
	Marketing	1000	hours	100000
	Other	1000	hours	100000
Equipment	Excavator	1	unit	100000
	Truck	5	units	500000
	Generator	1	unit	100000
	Compressor	1	unit	100000
	Drill	1	unit	100000
	Welding	1	unit	100000
	Crane	1	unit	100000
	Generator	1	unit	100000
	Compressor	1	unit	100000
	Drill	1	unit	100000

Fordeling af Udgifterne ved de offentlige Skoler i Aaret 1903.

	Skoleinspektorerne.	Viceinspektorerne.	Viceinspektorerne.	Lærere og Lærerinder.	Timer for Tilsyn med Oversiddere.	Vikarer.	Skolebetjentene.	Leje af Lokaler.	Skatter.	Assurance.	Bygningsudgifter, ordinære.	Bygningsudgifter, Hovedindsættelse.	Inventarium.	Undervisningsapparater.	Skolebiblioteker for Eleverne.	Skolebiblioteker for Lærerpersonalet.	Brændsel.	Belysning.	Renholdelse.	Blandede Udgifter.	Undervisning i Sløjd.	Undervisning i Husholdning og Madlavning.	Driftsomkostninger ved varme Douchebade.	Tilsammen.
	Kr. Ø.	Kr. Ø.	Kr. Ø.	Kr. Ø.	Kr. Ø.	Kr. Ø.	Kr. Ø.	Kr. Ø.	Kr. Ø.	Kr. Ø.	Kr. Ø.	Kr. Ø.	Kr. Ø.	Kr. Ø.	Kr.	Kr. Ø.	Kr. Ø.	Kr. Ø.	Kr. Ø.	Kr. Ø.	Kr. Ø.	Kr. Ø.	Kr. Ø.	Kr. Ø.
Vestervoldgades Betalings-skole	5,306.	625.	»	87,335. 46	164. 40	2,141. 40	1,250.	»	784. 90	193. 40	1,746. 76	202. 04	691. 53	2,376. 88	100	59. 31	2,321. 69	1,683. 64	1,240. 50	859. 87	»	»	»	109,082. 78
Sølvgades —	5,380. 82	625.	»	101,595. 09	210. 60	3,403. 80	1,700.	1,200.	566. 27	64. 40	1,903. 28	776. 61	604. 73	2,052. 39	100	36	3,231. 22	1,957. 60	1,178. 05	855. 98	»	»	»	127,441. 84
Prinsesse-gades —	4,859.	625.	437. 50	57,032. 33	156.	1,011. 60	1,250.	»	409. 38	40. 90	1,563	189. 10	547. 67	2,033. 96	100	49. 77	1,695. 36	932. 40	693. 80	451. 24	»	»	»	74,068. 01
Nørre-Allés —	5,125. 40	625.	»	82,262. 53	175. 20	2,713. 80	1,125.	»	586. 41	85. 56	2,133. 32	281. 48	684. 42	2,191. 05	100	56. 76	2,920. 03	1,398. 16	913. 28	642. 07	»	»	»	104,019. 47
Nansensgades —	5,304.	625.	»	78,320. 30	144. 60	1,027. 20	1,291. 64	»	592. 84	79. 94	1,184. 53	538. 46	533. 44	1,640. 56	100	56. 47	2,826. 69	1,791. 20	1,122. 93	527. 79	»	»	»	97,707. 59
Gasværksvejens og Skolen i Absalonsgade	4,982. 46	625.	»	85,896. 12	233. 40	3,275. 40	2,062. 50	»	951. 59	161. 16	4,204. 95	2,068. 27	981. 61	2,303. 04	100	62. 19	3,353. 76	1,449. 11	1,665. 71	910. 01	»	»	»	115,287. 28
Østerfarimagsgades Betalings-skole... ..	5,340.	625.	»	76,388. 04	107. 40	370. 20	1,125.	»	758. 16	134. 76	1,612. 23	»	447. 54	1,617. 38	100	62. 10	1,844. 38	845. 42	985. 91	637. 78	»	»	»	93,051. 30
Charlotte-gades —	4,542.	625.	»	66,260. 53	121. 80	1,306. 20	1,375.	»	712. 45	127. 54	2,831. 87	284. 42	406. 07	1,402. 49	100	62. 47	2,941. 98	1,572. 73	1,153. 26	780. 08	»	»	»	86,605. 89
Matthæusgades —	5,474.	424. 98	»	100,756. 10	159. 60	1,422. 60	1,375.	»	1,833. 09	140. 70	1,840. 61	825. 37	624. 64	3,615. 28	100	62. 48	2,080. 19	1,427. 63	929. 46	1,081. 13	»	»	»	124,172. 86
Vibenshus —	4,978. 10	375.	»	77,754. 25	149. 40	1,776.	1,375.	»	672. 05	126. 02	1,211. 78	429. 80	714. 36	4,103. 36	100	49. 62	2,637. 22	923. 82	1,329. 10	600. 08	»	»	»	97,559. 93
Hindegades Friskole.....	5,000.	625.	437. 50	83,847. 97	202. 20	2,281. 80	1,125.	250.	647. 90	30. 40	1,855. 17	715. 13	378. 20	1,765. 77	100	62. 62	2,260. 58	1,613. 77	1,254. 52	614. 69	»	»	»	106,813. 25
Larslejlstrædes —	4,900.	575.	»	71,912. 10	173. 40	2,378. 40	1,158. 32	»	3,194. 99	172.	2,370. 60	327. 61	637. 14	3,148. 39	100	62. 09	4,141. 71	3,232. 79	1,924. 25	892. 10	1,197. 30	1,589. 36	690. 62	104,778. 17
Suhmsgades —	5,000.	625.	437. 50	75,502. 85	178. 20	1,932. 60	1,250.	»	599. 21	47. 30	1,398. 43	684. 23	348. 27	2,085. 53	100	23. 85	3,242. 55	1,410. 02	1,087. 21	523. 68	»	»	»	96,476. 43
Baadsmændsstrædes —	3,625.	625.	»	64,060. 03	177.	1,207. 80	1,375.	»	557. 24	186. 30	1,911. 50	345. 01	619. 18	2,826. 06	100	61. 52	2,399. 74	1,298. 48	938. 54	586. 42	»	»	»	82,899. 82
Dronningensgades —	4,033. 33	399. 98	»	51,326. 86	148. 80	1,786. 80	1,125.	»	540. 17	63. 40	2,766. 49	338. 91	346. 69	2,251. 56	100	62. 24	2,035. 06	1,256. 75	964. 29	480. 21	»	»	»	70,026. 54
Kapelvejens Betalings-skole	4,593. 50	625.	»	60,930.	172. 20	622. 20	1,375.	»	581. 89	106. 62	2,102. 02	»	443. 44	1,677. 63	100	50. 99	1,896. 15	1,237. 43	1,120. 31	616. 22	»	»	164. 18	78,414. 78
Ryesgades Friskole og Blegdams-skolen	4,075.	625.	»	119,655. 80	251. 40	4,028. 40	2,537. 50	1,600.	1,155. 41	198. 60	3,110. 42	504. 70	578. 16	5,203. 54	100	61. 24	3,873. 57	2,023. 35	1,904. 88	1,148. 28	»	»	»	152,635. 25
St. Hans Gades og St. Hans Torvs Friskoler.....	5,000.	875.	»	83,840. 04	171.	2,014. 20	2,312. 50	»	1,124. 45	152. 14	3,047. 74	472. 37	416. 75	3,200. 42	100	62. 50	3,416. 21	1,405. 50	1,448. 31	804. 20	1,644. 97	»	536.	112,044. 30
Oehlschlägersgades Friskole.....	3,550.	625.	»	63,300. 02	169. 80	1,033. 20	1,375.	»	727. 44	130. 90	2,015. 62	960. 60	780. 51	3,244. 79	100	62. 47	2,197. 83	1,790. 14	1,112. 90	664. 86	»	2,347. 09	915. 67	87,103. 84
Ny Vestergades —	5,000.	625.	»	71,899. 13	205. 20	1,389. 60	1,375.	»	727. 83	132. 30	1,474. 13	194. 40	471. 79	3,132. 10	100	48. 70	2,768. 26	1,314. 94	1,079. 66	817. 21	»	1,161. 03	»	93,916. 23
Sjællandsgades —	3,250.	625.	»	76,623. 30	171. 60	1,810. 80	1,375.	»	977. 89	144. 99	1,935. 82	347. 23	541. 92	3,068. 81	100	62. 30	2,572. 35	1,125. 18	1,140. 98	590. 51	»	»	625. 85	97,089. 52
Randersgades —	5,000.	375.	»	67,302. 10	172. 80	958. 80	1,375.	»	468. 35	120. 20	2,388. 41	»	577. 20	3,314. 76	100	24. 35	2,277. 93	1,501. 13	1,140. 73	665. 43	»	34. 35	»	87,796. 54
Jagtvejens —	5,000.	625.	»	64,322. 31	166. 20	1,028. 40	1,375.	»	581. 93	133. 72	2,048. 27	192.	319. 29	2,281. 32	100	63. 18	2,456. 07	1,133. 53	1,227. 21	453.	»	39. 97	661. 07	84,207. 47
Raadmandsgades —	3,250.	625.	»	77,522. 08	166. 80	3,001. 80	1,375.	»	946. 97	129. 50	1,473. 03	902. 04	326. 38	3,839. 61	100	62. 37	2,786. 80	1,183. 26	1,134. 88	538. 29	»	»	600. 40	99,964. 21
Husumgades Betalings-skole	4,878. 40	625.	»	72,147. 59	163. 80	1,408. 20	1,375.	»	849. 98	129. 52	1,880. 44	»	333. 68	2,814. 21	100	49. 86	2,726. 88	1,249. 06	1,061. 68	851. 65	»	»	588. 50	93,233. 45
Istedgades Friskole.....	4,625.	625.	»	75,039. 65	151. 80	879. 60	1,375.	»	724. 70	127. 40	1,785. 26	402. 19	315. 32	2,821. 97	100	62. 08	2,111. 96	1,249. 12	1,223. 12	539. 80	»	»	»	94,163. 97
Enghavevejens —	3,550.	625.	»	81,135. 09	172. 20	2,770. 80	1,250.	»	842. 26	133. 72	1,774. 50	1,073.	413. 55	2,715. 51	100	62. 50	2,877. 92	1,519. 61	1,536. 29	530. 81	2,576. 17	1,268. 46	593. 25	107,520. 64
Hellig Kors Kirkes —	4,250.	625.	»	88,467. 34	110. 40	1,161. 60	1,250.	»	964. 88	133. 02	2,301. 90	1,758. 72	483. 73	3,581. 82	100	62. 50	2,958. 38	1,441. 41	1,371. 78	601. 86	»	»	611. 44	112,235. 78
Østre Gasværks —	4,075.	625.	»	77,219. 28	168.	1,934. 40	1,250.	»	1,372. 91	147.	1,875. 75	1,018. 67	422. 83	3,313. 53	100	62. 20	2,608. 46	1,262. 57	1,256. 95	558. 29	»	1,462. 54	627. 83	101,361. 21
Haderslevgades —	3,875.	625.	»	65,061. 36	147. 60	3,166. 20	1,125.	»	2,954. 90	169. 76	2,825. 56	727. 24	760. 78	3,394. 06	100	60. 55	3,016. 42	1,829. 90	1,181. 99	590. 28	»	1,314. 40	577. 23	93,503. 23
Hans Tavsens Gades —	3,559. 98	275.	320. 82	50,192. 38	91. 20	879.	825.	»	187. 77	258.	2,050. 98	»	62. 33	3,375. 15	300	111. 44	475. 12	869. 19	812. 50	558. 79	»	775. 93	313. 49	64,449. 07
Valby —	4,375.	375.	»	60,047. 94	153.	1,680.	937. 50	2,360.	647. 38	78. 56	1,302. 85	»	1,194. 73	3,488. 47	100	49. 47	2,223. 65	981. 57	1,278. 51	495. 89	»	»	250.	82,019. 52
Frederikssundsvejens —	3,250.	375.	437. 50	41,583. 77	158. 40	925. 20	1,125.	4,802. 07	231. 14	46. 69	546. 98	»	361. 93	3,402. 76	100	62. 11	1,372. 07	756. 81	676. 89	333. 86	»	»	»	60,548. 18
Brønshøj —	4,000.	»	»	25,873. 54	123. 60	625. 20	1,125.	937. 50	261. 08	107. 20	1,050. 07	»	207. 32	1,804. 86	100	62. 18	1,006. 04	553. 83	368. 17	265. 10	»	»	»	38,470. 69
Øresundsvejens —	4,750.	650.	»	74,488. 75	280. 20	2,296. 80	1,725.	3,125.	206. 66	54. 76	2,152. 47	»	861. 87	4,691. 78	100	61. 74	2,777. 32	2,016. 63	1,342. 29	783. 30	»	»	»	102,364. 57
Frankrigsgades —	4,249. 96	»	437. 50	68,839. 28	159.	2,139.	1,725.	»	392. 80	97. 24	2,383. 36	»	904. 72	4,522. 36	100	62. 42	2,610. 31	1,462. 49	1,560. 02	602. 08	»	»	»	92,247. 49
	162,006. 95	19,699. 96	2,508. 32	2,625,741. 31	6,028. 20	63,789.	49,524. 96	14,274. 57	30,335. 27	4,385. 61	70,206. 10	16,559. 60	19,343. 72	104,303. 16	3,800	2,096. 64	90,941. 86	50,700. 17	42,365. 86	23,502. 79	5,418. 44	9,993. 13	7,755. 53	3,425,281. 15

De forenede Kirkeskolers Status den 31te December 1903.

	Kr.	Ø.
A. Skolen.		
Rentebærende Kapitaler:		
a. I Kuratelets Væрге	560,608.	
b. Andel i Vor Frelzers Kirkes Midler, beroende hos Magistraten	12,500.	
c. Andel i Klarups Legat, beroende hos samme	200.	
d. Andel i Rokkedrejer Weils og Hustrus Legat, beroende hos samme	3,144.	
e. Det Bircherodske Legat, beroende hos Universitetet ..	1,530.	
Skolebygningen paa Nørregade	88,000.	
Skoleinventarium	5,200.	
Ejendommen Overgaden o. V. Nr. 28 paa Kristianshavn	85,000.	
Kontant	24,019.	37
	780,201.	37
Den 31te December 1902 ejedes ...	779,133.	02
Formuens Forøgelse i 1903	1,068.	35
B. De særlige Legater.		
Rentebærende Kapitaler:		
a. I Kuratelets Væрге	135,812.	
b. Hos Marineministeriet	13,400.	
c. Andel i Klarups Legat, beroende hos Magistraten	800.	
d. Andel i det Bircherodske Legat, beroende hos Universitetet	920.	
Kontant	2,197.	62
Beholdning af Varer, indkøbte til Konfirmations-Udstyr	503.	40
	153,633.	02
Den 31te December 1902 ejedes	153,423.	95
Formuens Forøgelse i 1903 udgør ...	209.	07

Tilbygningen til Larslejstrædes Friskole.

Tilbygningen er beliggende paa Larslejstrædes Friskoles Grund i Larslejstræde Nr. 9, Ejendommen Matr. Nr. 227, 150 b, 151 og 226 B i Nørre-Kvarter. Skolegrunden tilhørte Kommunen, og Tilbygningen er i Aaret 1901 ved Stadsarkitekten, Professor L. Fenger opført for en Bekostning af 96,277 Kr. 68 Øre.

Assurancesummen er 118,400 Kr.

Hele Grundens Fladeindhold er ca.	5,000	<input type="checkbox"/> Al.	Heraf er:
Tilbygningen	678	—	
Drengeskolen	591	—	
Drengenes Retirader	60	—	
Pigeskolen	697	—	
Pigernes Retirader.....	39	—	
Pigernes Legeplads	1,542	—	

Den øvrige Del af Grunden benyttes til Drengenes Legeplads, Adgangsvej og Have.

Skolebygningen.

Façaderne er opførte af gule Sten med Sokkel af Granit og Saalbænke af Skifer. Taget er dækket med Skifer og for Trappehusenes Vedkommende med Bitumen.

Kælderens Højde er 10 Fod.

Her findes foruden 1 udvendig og 2 indvendige Kældernedgange, Kulrum 400 Fod, Baderum 508 Fod, 2 Kalorifererum med Fyrplads tilsammen 306 Fod, 2 Renserum 96 Fod, Kanal 44 Fod, 2 disponible Rum 174 Fod samt Forstue 78 Fod.

Stueetagens Højde er 14 Fod.

Her findes foruden 2 Trapperum, som tilsammen udgør 337 Fod, 2 Garderobes 178 Fod, 1 Gymnastiksal.

1ste Sals Højde er 10 Fod.

Her findes foruden 2 Trapperum, som tilsammen udgør 337 Fod, 2 Garderobes 178 Fod, Naturhistorieklasse, Tegneklasse, Lokale for Samling 223 Fod samt en Gang 57 Fod.

2den Sals Højde er 10 Fod.

Her findes foruden 2 Trapperum, som tilsammen udgør 337 Fod, 1 Garderobe 89 Fod, 1 Tørrerum 89 Fod, 1 Brændselsrum 85 Fod, 1 Vadskerum 180 Fod, 1 W. C. 17 Fod, Gang 17 Fod, Lærerindeværelse 115 Fod, Spisekammer 95 Fod samt Skolekøkken.

Tagetagens Højde er i Skolekøkkenet 20 Fod, i de øvrige Lokaler 9 Fod.

Her findes foruden 2 Trapperum, der tilsammen udgør 337 Fod, 1 Garderobe 93 Fod, 1 Tørrerum 93 Fod, 1 Brændselsrum 85 Fod, 1 Vadskerum 180 Fod, W. C. 17 Fod, Gang 17 Fod, Lærerindeværelse 118 Fod, Spisekammer 98 Fod, samt Skolekøkken.

Skolelokalernes Størrelse.

Klassens Betegnelse.	Længde.	Dybde.	Fladeindhold i □ Fod.	Højde.	Kubikindhold i □ Fod.	Vinduernes			
						Antal.	Retning	Fladeindhold i □ Fod.	Lysflade i □ Fod.
Stueetagen.									
Gymnastiksal	56 ³ / ₄ '	28'	1,589	14'	22,246	6	Ø.	48	29
1ste Sal.									
Naturhistorieklasse ..	18'	28 ³ / ₄ '	515	10'	5,150	2	Ø.	34	19
Tegneklasser	29'	28 ³ / ₄ '	831	10'	8,310	3	Ø.	34	19
2den Sal.									
Skolekøkken	38 ¹ / ₂ '	28 ³ / ₄ '	1,105	10'	11,050	4	Ø.	34	15
Tagetagen.									
Skolekøkken	38 ³ / ₄ '	29'	1,120	20'	15,680	{ 4 2	Ø. Ovenlys	11 ¹ / ₄ 80	6 ¹ / ₂ 80

Trappeløbenes Bredde er 4 Fod mellem Vangerne.

Ingeniørarbejderne er udførte efter Stadsingeniørens Plan og under hans Ledelse.

Bygningen opvarmes ved to i Kælderen anbragte kontinuerligt brændende Kaloriferer med Bonnesen og Danstrups Patentfyr. Den varme Luft fordeles i Klasserne ved murede Kanaler, som i Stuen og 1ste Sals Lokaler er forsynede med automatisk Lukkemekanisme, hvorved Temperaturen holdes paa et forud bestemt Maksimum. Tillige er der forsøgsvis i de nævnte Etager anbragt Cirkulationsspjæld i Udsugningsrørene, saa at disse om Dagen fungerer ventilerende, medens Luften om Natten cirkulerer gennem det paagældende Kalorifererum.

Belysningen sker ved Gas med Auerbrændere uden nogen særlig Afledning af Forbrændingsprodukterne.

Friskolen i Hans Tavsens Gade.

Friskolen i Hans Tavsens Gade er beliggende paa en fra Assistenskirkegaarden udskilt umatrikuleret Grund i Udb. Klædebo Kvarter. Skolegrunden er afgivet af Kommunen, og Bygningen er i Aarene 1902—1903 opført ved Stadsarkitekten, Professor L. Fenger for en Bekostning af c. 222,500 Kr.

Assurancesummen er 260,000 Kr.

Grundens Fladeindhold er 10,560 □ Alen, heraf er

Skolebygningen	1,415 □ Alen.
Gymnastikhuset med Forstuen ..	691 —
Overdækket Legeplads.....	100 —
Drengenes Legeplads	2,460 —
Pigernes Legeplads .	2,460 —
Retirader og Pissoir.....	106 —
Haveanlæg og Gange.....	3,330 —

Skolebygningen.

Skolebygningen, der er 51 Al. lang og 26 $\frac{1}{2}$ Al. bred med 2 Trappehuse ved Gavlene paa 4 Al. \times 8 Al., bestaar af Kælder, 4 Etager og Tagetage. Façaderne er opførte med røde Façadesten med Ornamenter og Vinduesoverligger af Sandsten med Anvendelse af Formsten i Baand og Gesims; Sokkelen, der er ført 3 Al. over Jordoverfladen, er af huggede Ølandssten. Taget samt alle Baand er dækket med Skifer.

Kældrens Højde er 4 Al.

Den indeholder: 1 Korridor med 2 Nedgange, 9,500 □ Fod. 1 Kedelrum, 426 □ Fod, 2 Kulrum, 93 □ Fod, 4 Varmekamre, 448 □ Fod, 4 Friskluftskamre, 720 □ Fod, Badeværelse med Paaklædningsrum, 426 □ Fod, Bespisningsrum, 426 □ Fod, Skolebetjentens Køkken, 216 □ Fod, Vadskerum, 150 □ Fod, Trappe fra Stue til Køkken 35 □ Fod samt et Par mindre Rum under Trapperne.

Stueetagens Højde er 5 Al. 1 $\frac{1}{2}$ Tom.

Her findes 1 Korridor med 2 Trapper, 1,140 □ Fod, 3 Værelser og Entré til Skolebetjenten, 426 □ Fod, 2 Lærerværelser med Toiletrum, tilsammen 424 □ Fod, Kontor og Arkiv, tilsammen 400 □ Fod, 3 Klasseværelser, tilsammen 1,278 □ Fod, samt 1 Klasse til Naturhistorie med vedliggende Samling, tilsammen 850 □ Fod.

1ste Sals Højde er 5 Al. 13 $\frac{1}{2}$ Tom.

Her findes 1 Korridor med 2 Trapper, tilsammen 1,140 □ Fod, samt 8 Klasseværelser, tilsammen 3,520 □ Fod.

2den og 3die Sals Højde er 5 Al. 13 $\frac{1}{2}$ Tom.

De er indrettede paa samme Maade som 1ste Sal.

Tagetagens Højde er 5 Al. 13 $\frac{1}{2}$ Tom.

Her findes 2 Trapperum, tilsammen 480 □ Fod, 1 Tegneklasse, 880 □ Fod, 1 Skolekøkken, 880 □ Fod, 1 Vadskerum, 238 □ Fod, 1 Spisekammer, 238 □ Fod, 1 Pige-kammer, 112 □ Fod, 1 Garderobe, 112 □ Fod, samt 2 mindre Loftsrum.

Paa Trappereposerne, i Kontor, Arkiv samt i 2 Lærerværelser er anbragt Haandvadske med Trykvand og Afledning. Trappeløbene, som er af Granit, har en Bredde af 2 Al. 8 Tom. mellem Vangerne. I Korridorerne er anbragt Knagerækker og Madkassehylder. I Kontor, Arkiv samt i Skolebetjentens Lejlighed er anbragt Støbejerns Kakkellovne.

Skolelokalernes Størrelse m. m.

Klasse-Nr.	Længde.	Dybde.	Fladeindhold i □ Fod.	Højde.	Kubikindhold i Fod.	Vinduernes			
						Antal.	Retning.	Fladeindhold i □ Fod.	Lysflade i □ Fod.

Stueetagen.

2	22 $\frac{1}{2}$ '	18 $\frac{1}{2}$ '	416	10'	4160	3	{ S. Ø. N. Ø.	90	50
4	22 $\frac{1}{2}$ '	18 $\frac{1}{2}$ '	416	10'	4160	3	{ N. Ø. N. V.	90	50
1	22 $\frac{1}{2}$ '	18 $\frac{1}{2}$ '	416	10'	4160	3	{ S. V. N. V.	90	50
Naturhist.	35'	18 $\frac{1}{2}$ '	646	10'	6460	4	N. V.	120	66

Iste Sal.

3	23'	18 $\frac{1}{2}$ '	426	11'	4686	1	N. V.	96	52
5	23'	18 $\frac{1}{2}$ '	426	11'	4686	1	N. V.	96	52
12	23'	18 $\frac{1}{2}$ '	426	11'	4686	1	N. V.	96	52
18	23'	18 $\frac{1}{2}$ '	426	11'	4686	1	N. V.	96	52
7	23'	18 $\frac{1}{2}$ '	426	11'	4686	1	S. Ø.	96	52
9	23'	18 $\frac{1}{2}$ '	426	11'	4686	1	S. Ø.	96	52
6	23'	18 $\frac{1}{2}$ '	426	11'	4686	1	S. Ø.	96	52
8	23'	18 $\frac{1}{2}$ '	426	11'	4686	1	S. Ø.	96	52

2den Sal.

11	23'	19'	437	11'	4807	1	N. V.	90	50
13	23'	19'	437	11'	4807	1	N. V.	90	50
18	23'	19'	437	11'	4807	1	N. V.	90	50
20	23'	19'	437	11'	4807	1	N. V.	90	50
15	23'	19'	437	11'	4807	1	S. Ø.	90	50
17	33'	19'	437	11'	4807	1	S. Ø.	90	50
14	23'	19'	437	11'	4807	1	S. Ø.	90	50
16	23'	19'	437	11'	4807	1	S. Ø.	90	50

Klasse-Nr.	Længde.	Dybde.	Fladeindhold i □ Fod	Højde.	Kubikindhold i Fod.	Vinduernes			
						Antal.	Retning.	Fladeindhold i □ Fod.	Lysflade i □ Fod.

3die Sal.

19	23'	19'	437	11'	4807	1	N. V.	87	48
21	23'	19'	437	11'	4807	1	N. V.	87	48
26	23'	19'	437	11'	4807	1	N. V.	87	48
28	23'	19'	437	11'	4807	1	N. V.	87	48
23	23'	19'	437	11'	4807	1	S. Ø.	87	48
25	23'	19'	437	11'	4807	1	S. Ø.	87	48
22	23'	19'	437	11'	4807	1	S. Ø.	87	48
24	23'	19'	437	11'	4807	1	S. Ø.	87	48

Loftetagen.

Tegnek.	38'	22'	836	11'	8930	2	{ N. V. S. Ø.	112	100
Køkkensk.	38'	22'	836	11'	8930	2	{ N. V. S. Ø.	112	100

Gymnastikhuset med Forstuer er opført af Grundmur med Façade af røde Sten. Taget er dækket med Skifer, dog er Tagene over Forstuerne og en lavere Tilbygning ved Bygningens ene Gavl dækket med Tagpap (Roberoid). Bygningen indeholder 1 Gymnastiksal, 1,800 □ Fod, 2 Forstuer, tilsammen 304 □ Fod, samt i Tilbygningen Varmekammer og Friskluftskammer, tilsammen 270 □ Fod. Salen har 10 Fag Vinduer med et Fladeindhold af 350 □ Fod og 190 □ Fod Lysflade.

Gymnastiksalens Højde er 7 Al. 12 Tom. Forstuerne Højde er 4 Al. 12 Tom.

Paa Drengenes Legeplads findes 11 Retirader, 1 Cisternerum og 1 Pissoir, paa Pigernes Legeplads findes 12 Retirader og 1 Cisternerum. Paa hver Legeplads findes 1 Vandpost med Bæger, 1 Kasse til Madpapir og ca. 40 løb. Al. Bænk. Legepladserne samt Adgangen til dem er makadamiserede. Ingeniørarbejderne er, ligesom paa de tidligere ved Stadsarkitekten opførte Skoler, udførte efter Stadsingeniørens Plan og under hans Ledelse.

Bygningen opvarmes ved Varmvandsopvarmning med Varmelegemer i Vinduesforbygningerne, ligesom Ventilationsluften bliver opvarmet i de i Kælderen værende 4 Varmekamre; den urene Luft bortledes gennem særlige Skorstensrør.

Gymnastiksalen opvarmes udelukkende ved varm Luft. Varmen tilføres fra Kedelrummet i Hovedbygningen, hvorfra den føres gennem en støbt Tunnel under Gaarden til Varmekammeret.

Skolens Belysning sker ved Gas, 2 Lamper med 2 auerske Glødenæt i hver Klasse, undtagen i Tagetagen, hvor hver Klasse oplyses ved 4 Lamper à 2 Næt.



FRISKOLEN I LARSLÆJSTRÆDE
TILBYGNING 1901

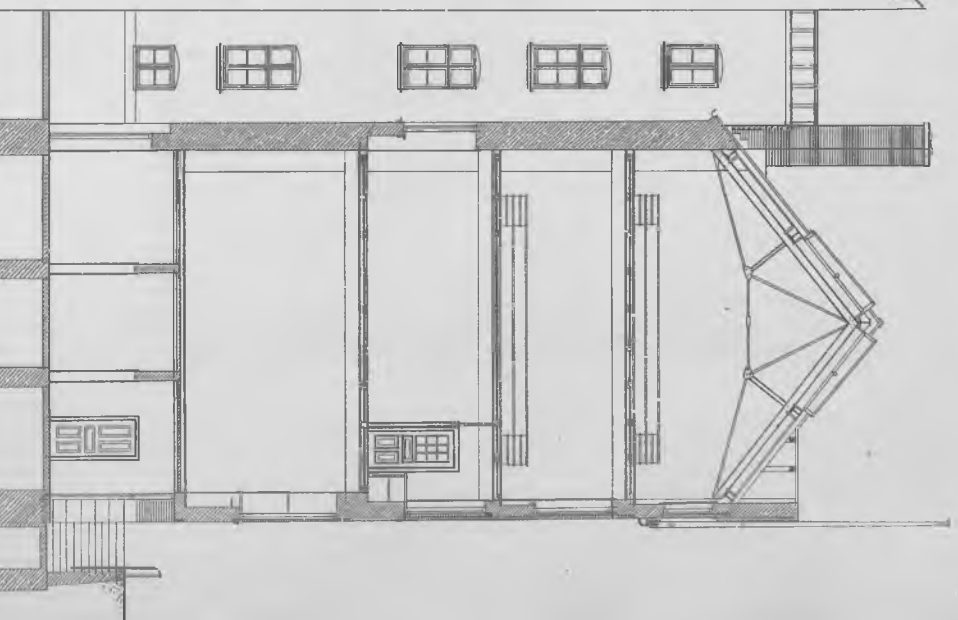
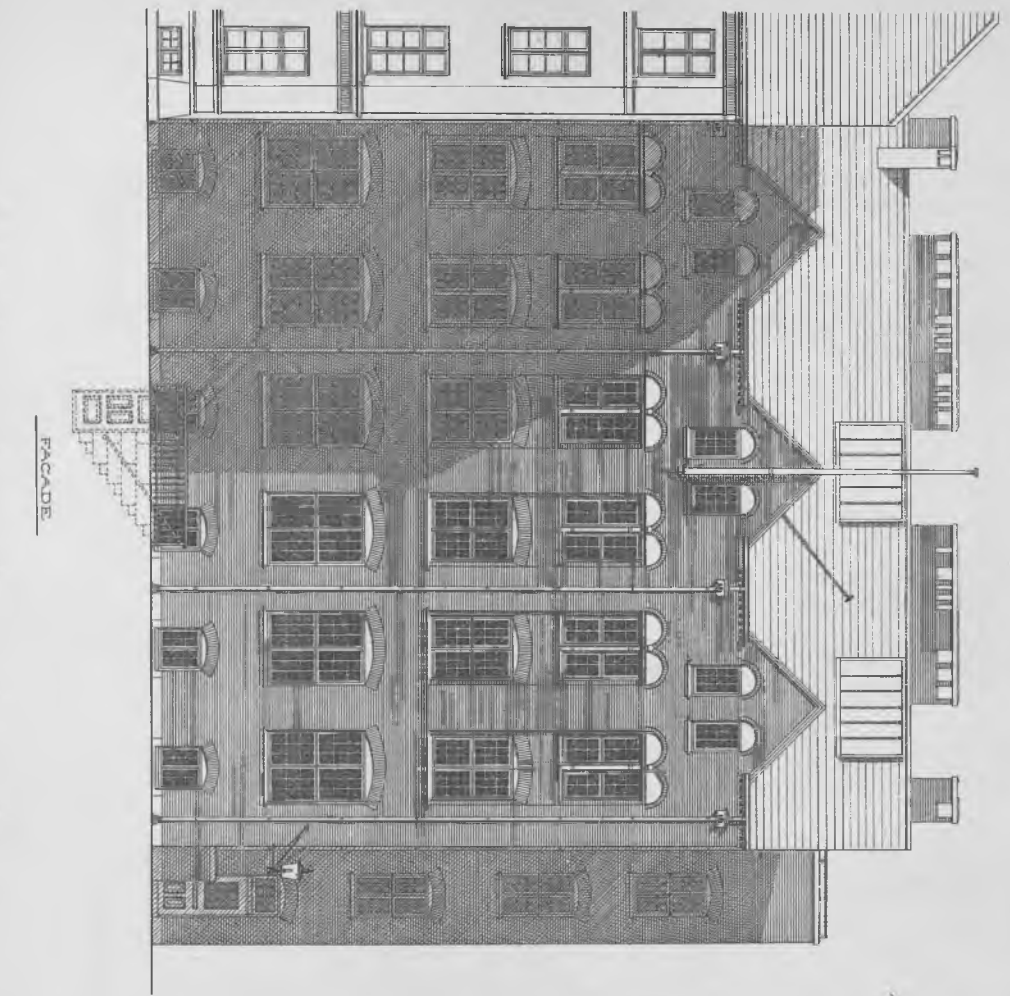

FRISKOLEN I LARSLEJSTRÆDE

TILBYGNING 1901

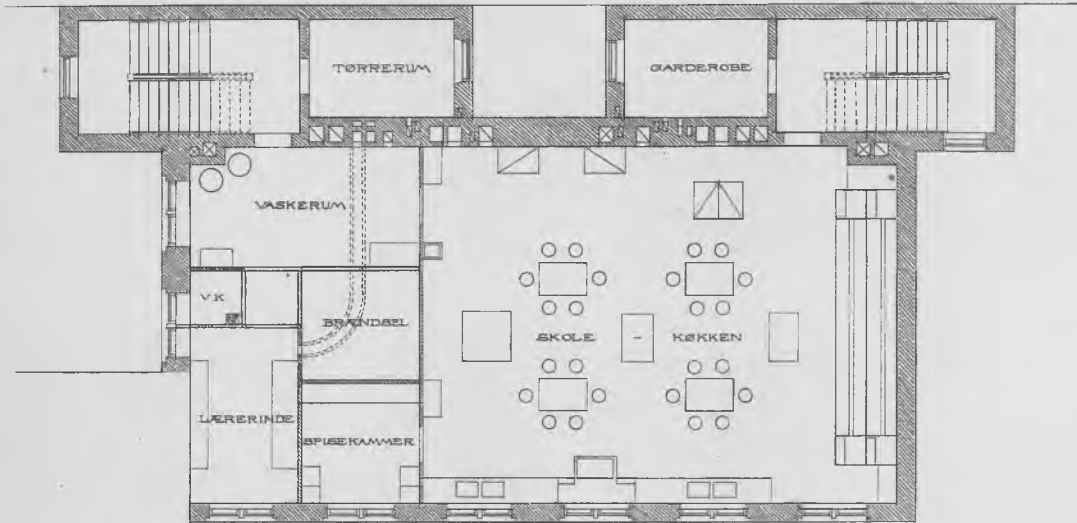

PLAN AF 2. SAL

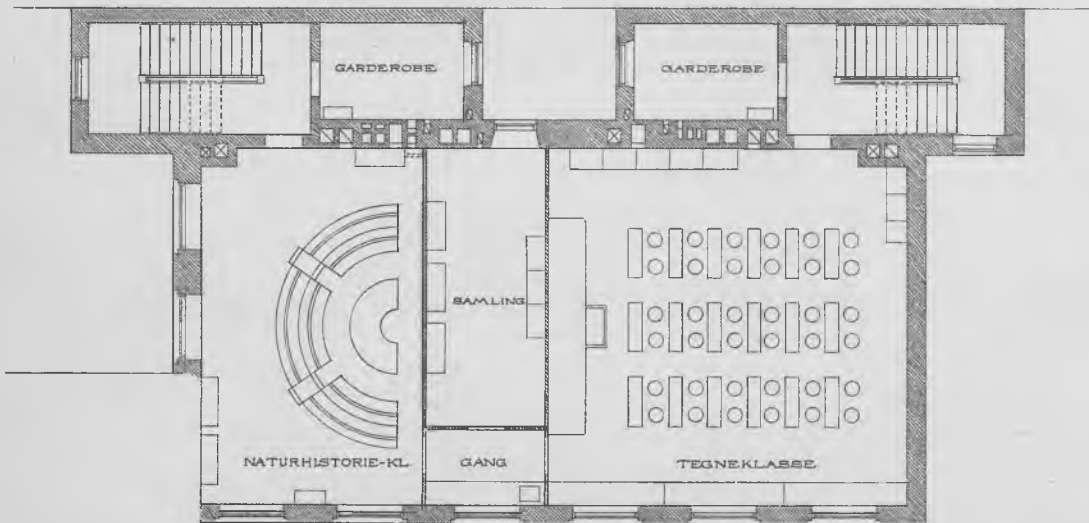

PLAN AF 1. SAL

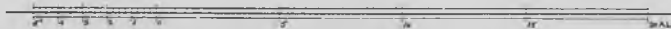

FRISKOLEN I LARSLEJSTRÆDE

TILBYGNING 1901

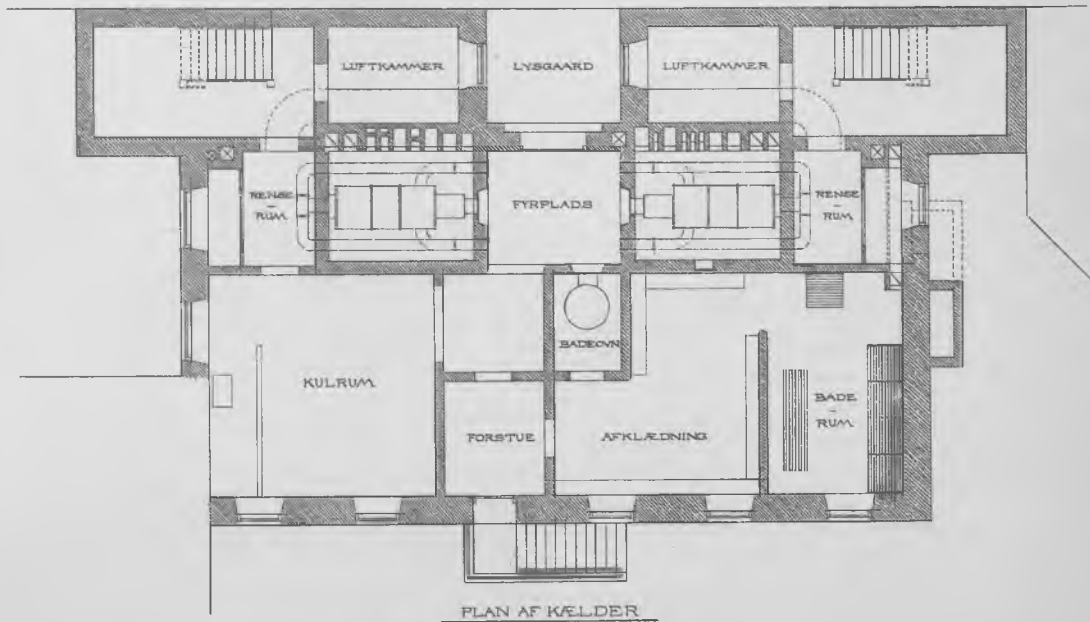
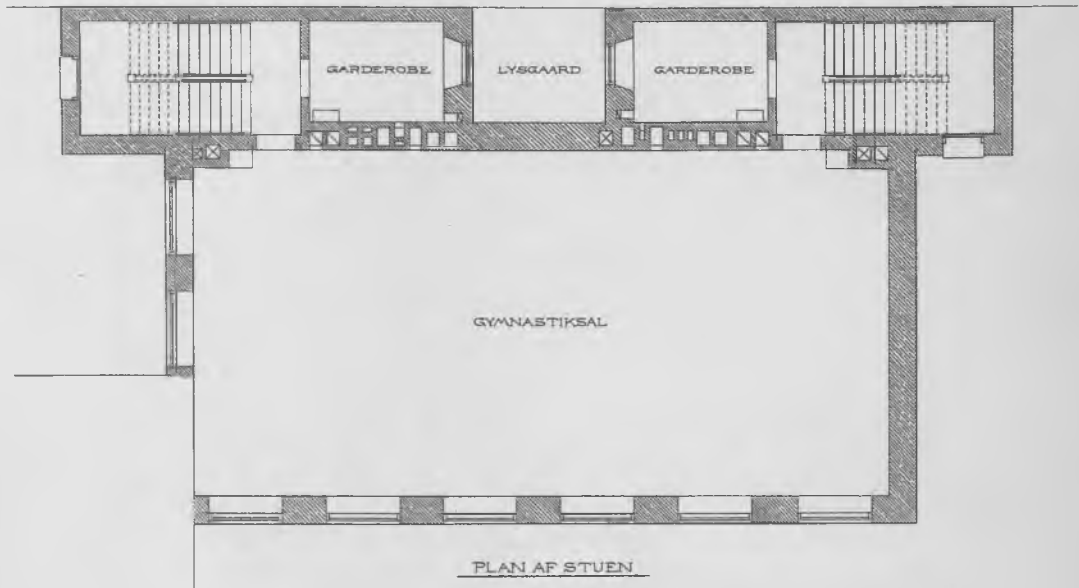

FRISKOLEN I LARSLÆJSTRÆDE
SITUATIONSPLAN



LARSLÆJSTRÆDE

NØRREVOLDGADE





KOMMUNESKOLEN • VED

HANS • TAVSENSGADE •

• TVÆRSNIT •

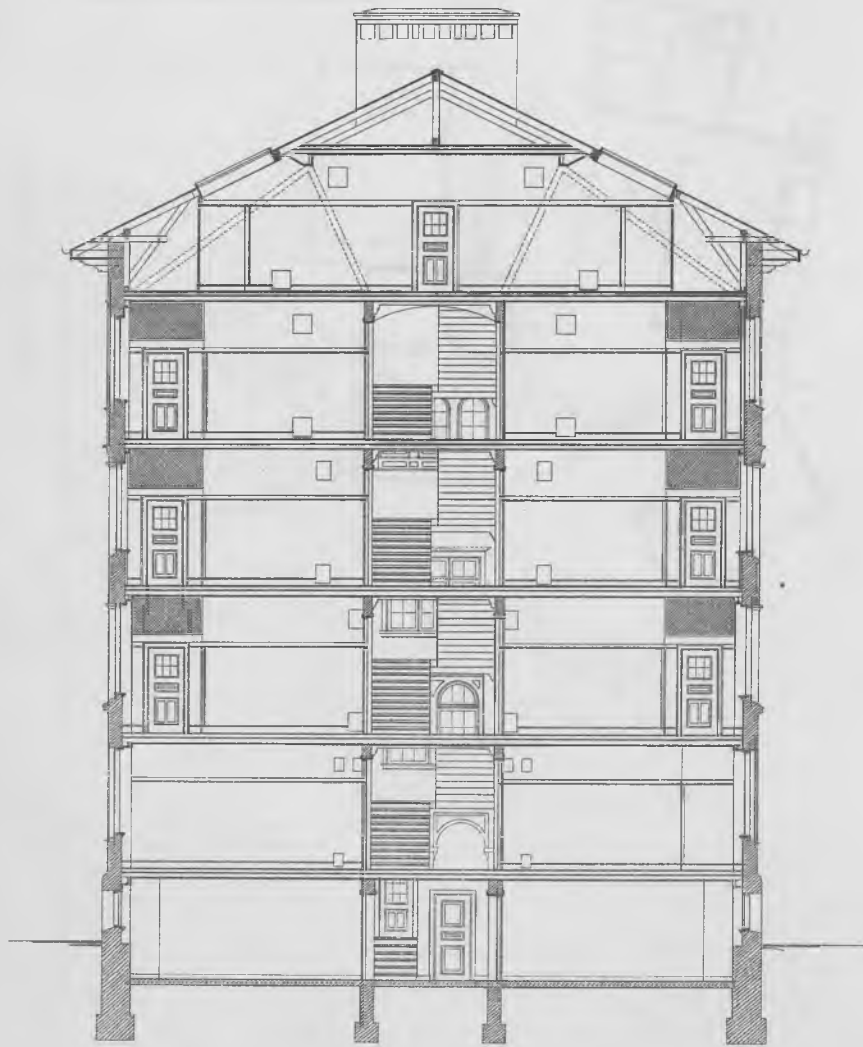

KOMMUNESKOLEN • VED •
HANS • TAVSENSGADE

• LOTTESPLAN •

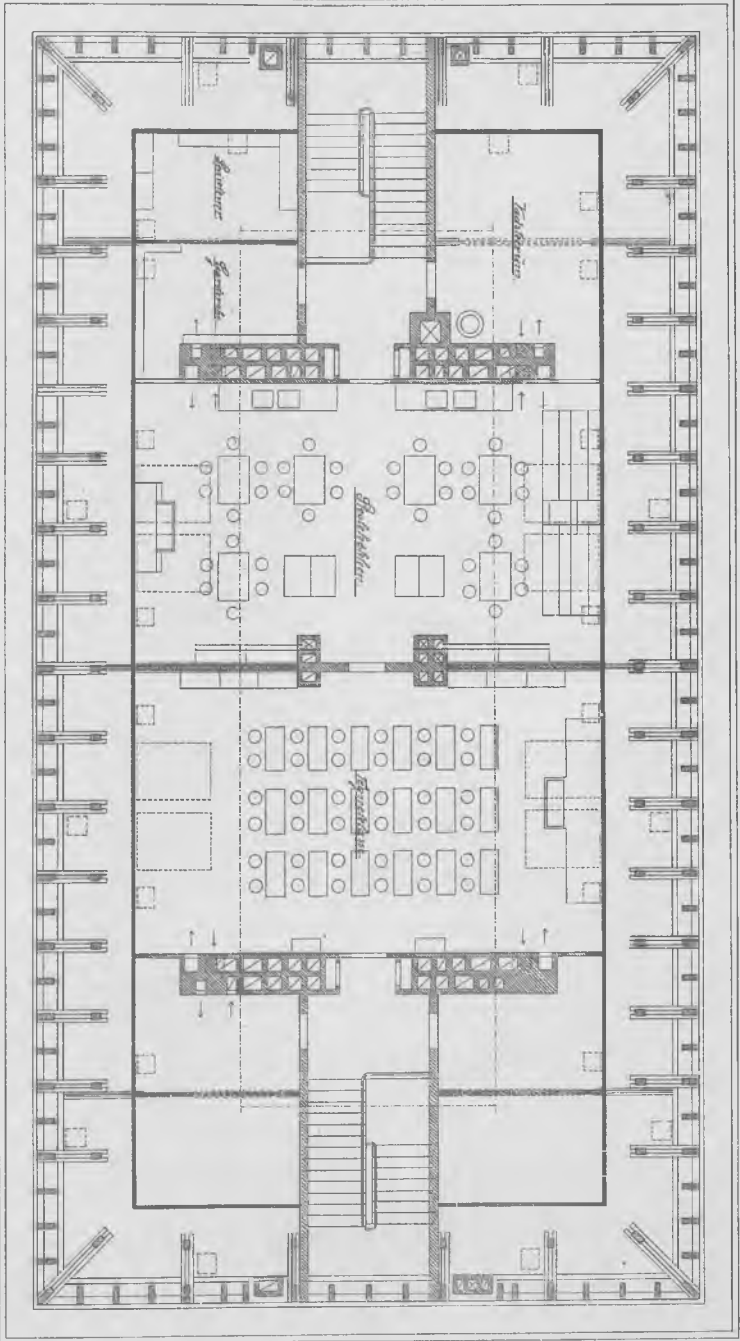

KOMMUNESKOLEN • VED
HANS • TAVSENGGADE •

• KÆLDERPLAN •

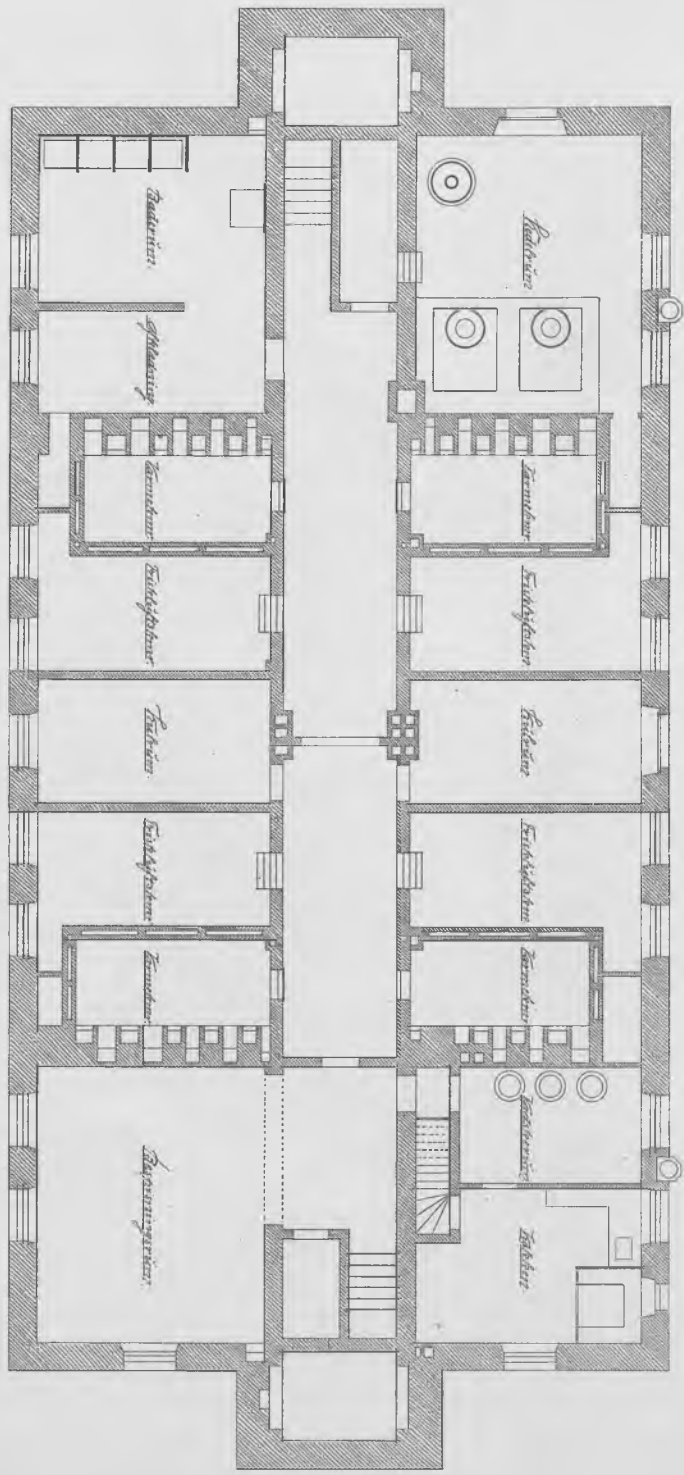

KOMMUNESKOLEN • VED
HANS • JAVSENSGADE •

• LÆNGDESNIIT •

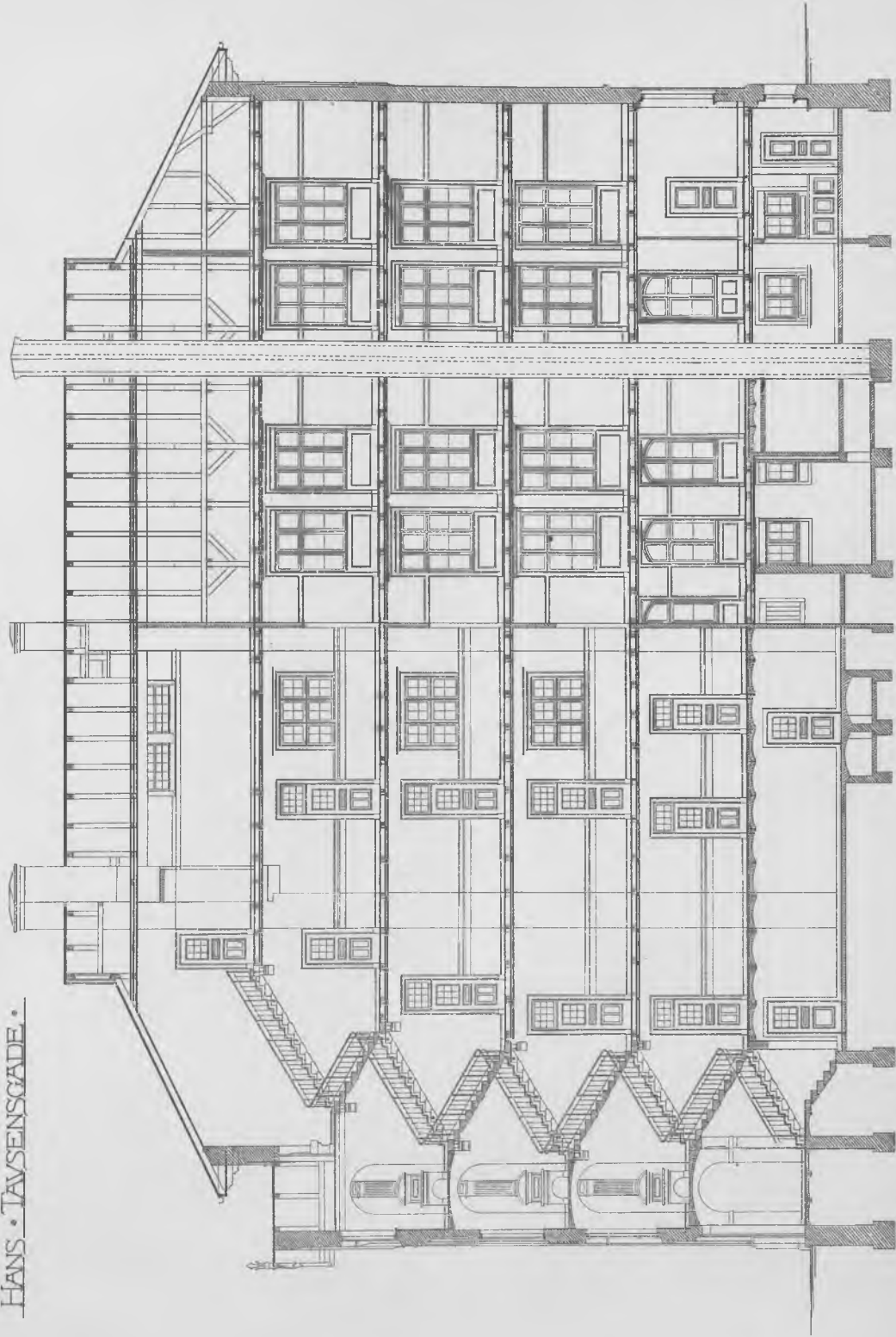

KOMMUNESKOLEN • VED
HANS • TAVSENSGADE •

• ETAGEPLAN •

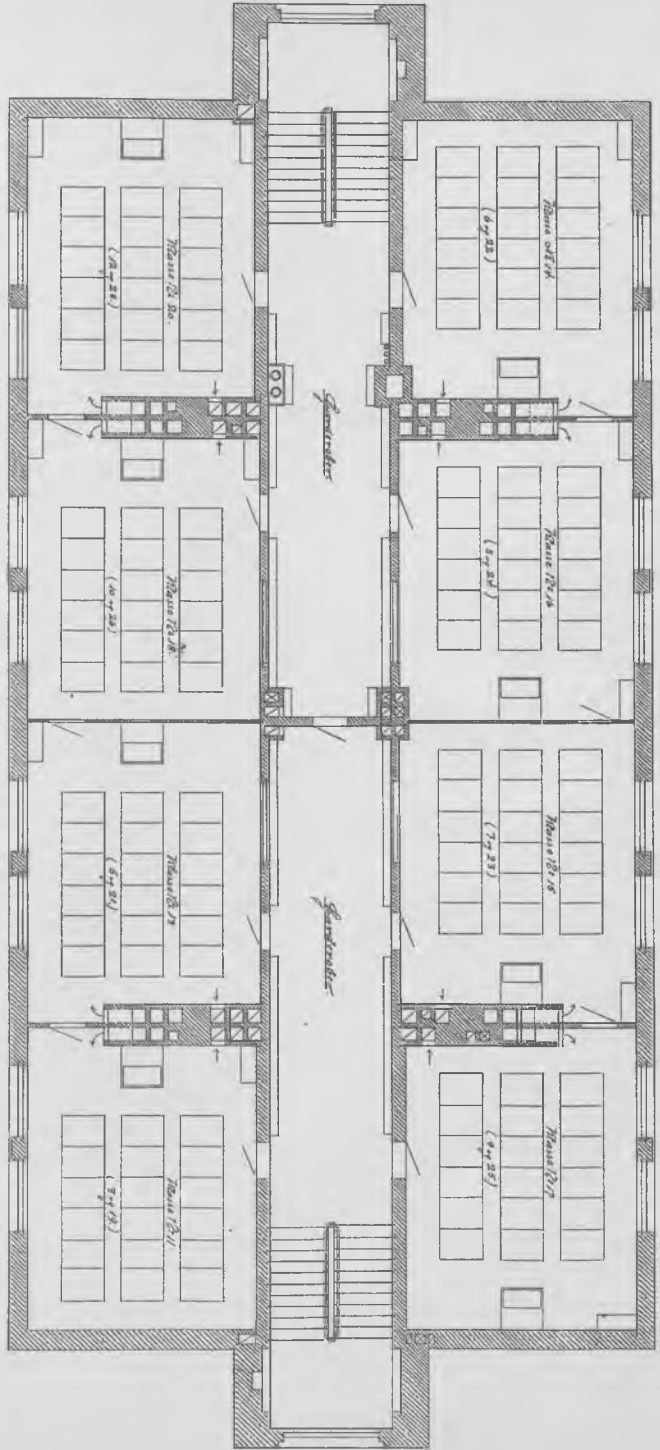

KOMMUNESKOLEN • VED

HANS • TAVSENSGADE •

• SITUATIONSPLAN •

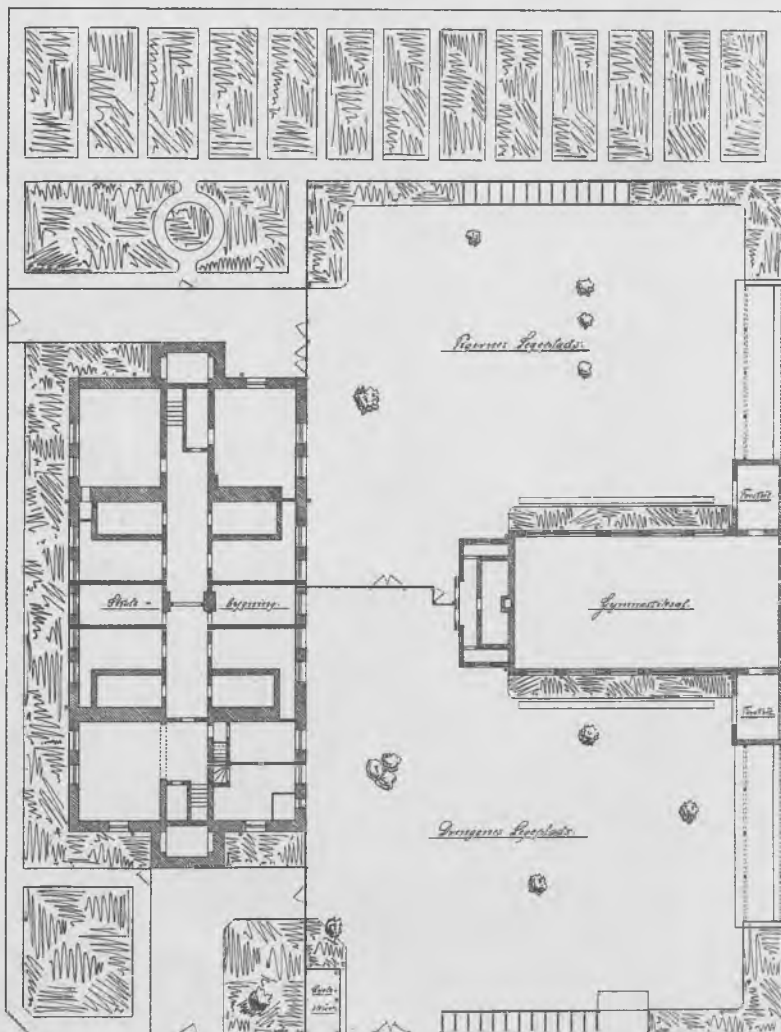

HANS TAVSENSGADE



KOMMUNESKOLEN • VED
HANS • TAVSENSGADE •

• GAVLFACADE •

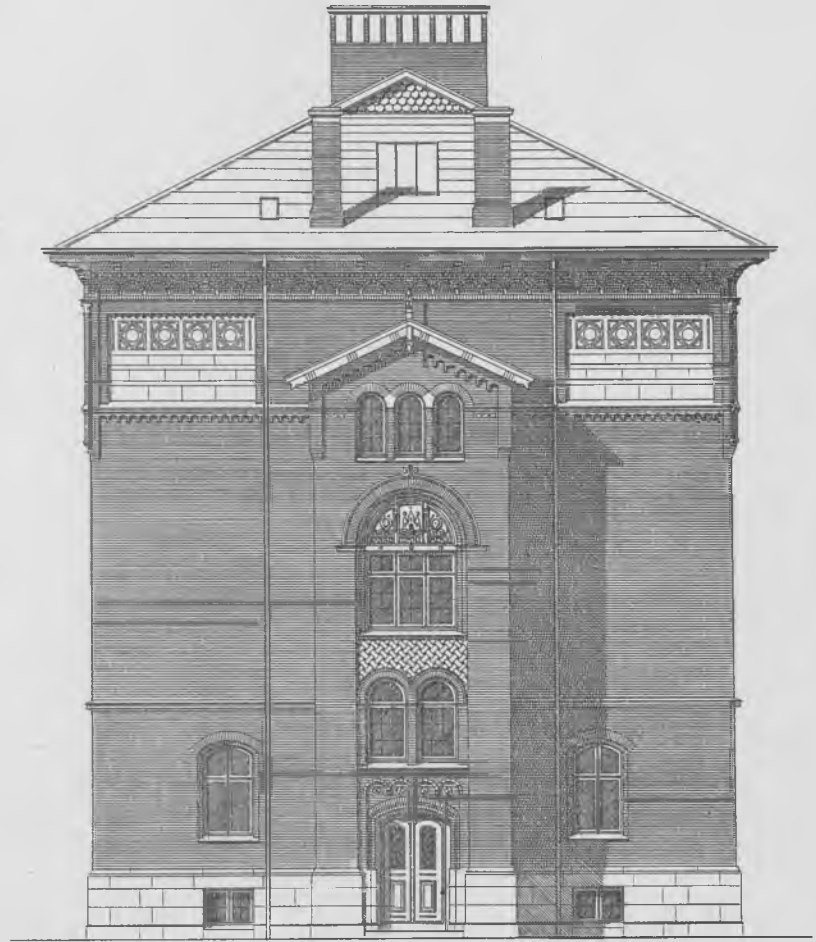

KOMMUNESKOLEN • VED
HANS • TAVSENSGADE •

• LÆNGDEFACADE •

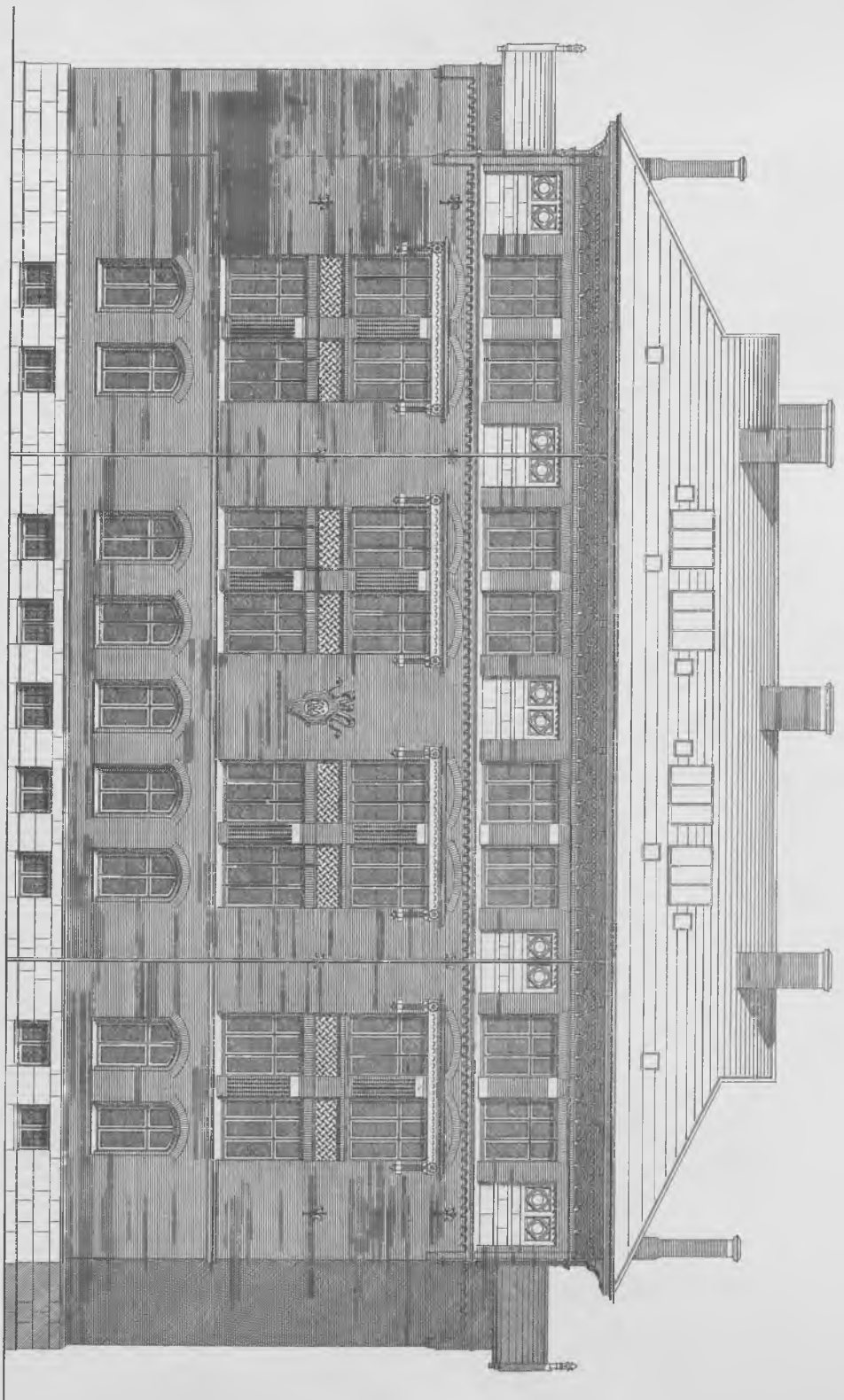

Anciennitets-Liste.

1ste Januar 1904.

A. Skoleinspektører.

Navn.	Skole.	Fødsels-Dato.	18 Timer eller derover.	Fast Ansættelse.	Inspektør.	Anmærkninger.
1. Hoffmann, A., Cand. theol., R. af Dbg....	Sølvg.	12/8 1830	15 Febr. 1855	1 Maj 1869	3,800 Kr.; pers. Tillæg 200 Kr.
2. Hassager, V. F., Cand. theol., R. af Dbg.	Vestervoldg.	22/9 1835	1 Maj 1862	1 Sept. 1863	1 Aug. 1875	3,800 Kr.; pers. Tillæg 200 Kr.
3. Ellermann, M. J. F., Cand. theol., R. af Dbg.	St. Hansg.	7/2 1842	1 Aug. 1868	1 Dec. 1868	1 Sept. 1881	3,800 Kr.; pers. Tillæg 200 Kr.
4. Nissen, N., Sem....	Østerfmgg.	2/2 1834	1 Okt. 1864	1 Jan. 1866	1 Jan. 1883	3,800 Kr.; pers. Tillæg 200 Kr.
5. Petersen, J. P. V., Cand. theol.....	Nansensg.	17/2 1843	15 Aug. 1868	1 Sept. 1869	1 Sept. 1883	3,800 Kr.; pers. Tillæg 200 Kr.
6. Rudbeck, A. P. J., Sem.	Matthæusg.	25/2 1842	1 Aug. 1865	1 Aug. 1885	3,800 Kr.; pers. Tillæg 200 Kr.
7. Nielsen, C. A., Sem.	Jagtv.	22/12 1842	1 Nov. 1868	1 Nov. 1869	1 Okt. 1886	3,800 Kr.; pers. Tillæg 200 Kr.
8. Hansen, F. Leth, Sem.	Randersg.	26/1 1841	1 Febr. 1873	1 Jan. 1877	— —	3,800 Kr.; pers. Tillæg 200 Kr.
9. Fog, C. L., Cand. theol., R. af Dbg....	Ny Vesterg.	11/4 1842	1 Dec. 1873	— —	— —	3,800 Kr.; pers. Tillæg 200 Kr.
10. Wiggers, L. O. T., Sem. R. af Dbg.	Hindeg.	30/3 1844	1 Aug. 1887	3,800 Kr.; pers. Tillæg 200 Kr.
11. Bohr, P. G., Cand. philol., R. af Dbg...	Suhmsg.	20/10 1845	15 Aug. 1878	1 Jan. 1880	— 1889	3,800 Kr.; pers. Tillæg 200 Kr.
12. Stamm, C. H., Cand. theol.....	Larslejstr.	27/10 1848	— 1877	— —	1 Maj 1891	3,800 Kr.; pers. Tillæg 200 Kr.

Navn.	Skole.	Fødsels-Dato.	18 Timer eller derover.	Fast Ansættelse.	Inspektør.	Anmærkninger.
13. Kleinschmidt, F.F. Sem.	Nørre Allé	11/8 1848	1 Aug. 1874	1 Jan. 1878	1 Aug. 1891	3,800 Kr.; pers. Tillæg 200 Kr.
14. Lauridsen, P., Sem.	Husung.	14/9 1846	1 Juni 1877	— 1881	1 Jan. 1892	3,800 Kr.; pers. Tillæg 200 Kr.
15. Bagger, J. S. A., Cand. philol.	Istedg.	9/2 1848	1 Aug. 1883	— 1886	1 Aug. 1892	3,500 Kr.; pers. Tillæg 200 Kr.
16. Bondesen, J. A. N., Sem.	Prinsesseg.	26/12 1844	1 Sept. 1884	— —	— —	3,500 Kr.; pers. Tillæg 200 Kr.
17. Hansen, V. J. A., Cand. theol.	Vibensh.	18/1 1850	1 Marts 1885	— 1887	— —	3,500 Kr.; pers. Tillæg 200 Kr.
18. Lassen, R. C., Sem.	Kapelv.	17/2 1855	1 Febr. 1879	— 1882	1 Aug. 1894	3,500 Kr.; pers. Tillæg 200 Kr.
19. Nissen, A. M., Sem.	Helligkorsk.	28/7 1852	15 Aug. 1873	— 1878	1 Aug. 1895	3,200 Kr.; pers. Tillæg 200 Kr.
20. Olsen, J. C., Sem...	Charlotteg.	27/10 1855	— 1876	— 1882	— —	3,200 Kr.; pers. Tillæg 200 Kr.; fra 1 Aug. 1878—1 Septbr. 1880 under 18 Timer.
21. Boye Jensen, V. J., Sem.	Østre Gasv.	3/2 1850	1 Okt. 1879	— 1883	1 Aug. 1897	3,200 Kr.; pers. Tillæg 200 Kr.
22. Sørensen, P.F., Sem.	Ryesg.	19/1 1852	— —	— —	— —	3,200 Kr.; pers. Tillæg 200 Kr.
23. Thye, R. M. E., Sem. & Cand. mag.	Haderslevg.	20/11 1859	— 1883	— 1887	1 Aug. 1898	2,900 Kr.; pers. Tillæg 200 Kr.
24. With, J. C., Cand. phil.	Baadsmst.	19/1 1851	1 Aug. 1881	— 1885	1 April 1899	2,900 Kr.
25. Kistrup, P., Cand. theol.	Belønnsk.	19/5 1858	1 Aug. 1899 (Anciennitet fra 1 Aug. 1890)	3,800 Kr.
26. Madsen, N. P. B., Sem.	Øhlenschlgg.	5/3 1859	1 Sept. 1881	1 Jan. 1885	1 April 1900	2,900 Kr.
27. Rasmussen, J., Sem.	Enghavev.	15/12 1859	1 Febr. 1883	— 1887	— —	2,900 Kr.
28. Kjær, M. B. C., Sem.	Sjællandsg.	6/5 1859	1 Nov. 1884	— 1889	1 April 1901	2,600 Kr.
29. Bruun, H. P., Sem..	Gasvv.	9/8 1863	1 Maj 1902	3,800 Kr.
30. Pleth, J. P. J., Sem.	Øresundsv.	11/10 1842	— —	3,800 Kr.
31. Würst, P. R., Sem..	Valby	30/5 1852	— —	Begyndelseslønn 3,500 Kr.; Anciennitet fra 1 Jan. 1902.

III

Navn.	Skole.	Fødsels-Dato.	18 Timer eller derover.	Fast Ansættelse.	Inspektør.	Anmærkninger.
32. Larsen, J. E., Sem..	Brøndshøj	29/7 1845	1 Maj 1902	Begyndelseslønn 3,200 Kr.; Anciennitet fra 1 Jan. 1902.
33. Christensen, C. L., Sem.....	Ersundsv.	6/12 1852	— —	2,600 Kr.; Anciennitet fra 1 Jan. 1902.
34. Geleff, N. C. D., Sem.	Raadmdsg.	24/11 1857	1 Sept. 1884	1 Jan. 1889	1 Sept. 1902	2,600 Kr.
35. Kastrup, J., Sem...	H. Tavsensg.	15/1 1857	1 Okt. 1883	— 1886	1 April 1903	2,600 Kr.
36. Petersen, Henriette	Dronngg.	5/8 1850	1 Dec. 1877	1 Jan. 1883	1 Aug. 1894	3,100 Kr.; pers. Tillæg 200 Kr.
37. Haunstrup, Mathea	Frankrigsg.	19/11 1859	1 Marts 1890	— 1897	1 Nov. 1903	2,600 Kr.
Nielsen, H., Sem...	18/10 1845	1 April 1887 Forstander for Internatet.	3,560 Kr.
Hermann, A., Oberst- lieutn., R. af Dbg...	7/6 1848	1 April 1897 Gymnastik- inspektør.	2,400 Kr.
Andersen, C. F., Genremaler, R. af Dbg.....	21/12 1846	1 Jan. 1887 Tegne- inspektør.	2,000 Kr.; Anciennitet fra 1 Juni 1882.

B. Viceinspektører og fast ansatte Lærere.

Navn.	Skole.	Fødsels-Dato.	18 Timer eller derover.	Fast Ansættelse.	Timetæl.	Anmærkninger.
Lønningsgraden 3,000 Kr.						
1. Svendsen, P. V. F., Sem., R. af Dbg.	Sølvg.	$\frac{9}{4}$ 1832	5 Okt. 1853	36	Viceinspektør 1 Maj 1873.
2. Behrens, J. F., Sem.	Gasv.	$\frac{28}{7}$ 1830	1 April 1856	42	Viceinspektør 1 Aug. 1875.
3. Dahl, O., Sem.	Charlotteg.	$\frac{1}{5}$ 1830	1 Nov. 1856	38	Viceinspektør 1 Aug. 1875.
4. Madsen, J., Sem.	Østerfmvg.	$\frac{20}{4}$ 1833	1 Okt. 1864	1 Sept. 1866	37	Viceinspektør 1 Sept. 1885.
5. Janniche, H. E., Tegne- og Skrivelærer.	Sølvg.	$\frac{30}{4}$ 1837	1 Marts 1860	— 1868	36	
6. Haase, J. V. N. A. A., Cand. phil.	Baadsmdst.	$\frac{3}{7}$ 1838	1 Aug. 1864	1 Aug. 1869	36	
7. Eschricht, C. L., Cand. phil., Sem.	Vestervoldg.	$\frac{22}{2}$ 1841	— 1868	1 Sept. —	42	
8. Kornerup, R. H. J., Cand. theol.	Baadsmdst.	$\frac{17}{2}$ 1842	1 Nov. 1869	1 Jan. 1876	42	Viceinspektør 1 Nov. 1888.
9. Ostermann, H. C. Cand. phil., Sem.	Ny Vesterg.	$\frac{7}{11}$ 1840	1 Sept. 1871	— —	42	Viceinspektør 1 Okt. 1886.
10. Peters, J. A., Sem.	Nansensg.	$\frac{18}{10}$ 1834	1 Okt. 1870	1 Jan. 1877	36	
11. Petersen, C. V., Sem. ...	Suhmsg.	$\frac{14}{12}$ 1847	1 Jan. 1873	— —	42	Viceinspektør 1 Jan. 1892.
12. Ottesen, L. O. C., Cand. phil., Sem.	Raadmsg.	$\frac{16}{7}$ 1842	— —	— —	41	Viceinspektør 1 Aug. 1889.
13. Schmidt, C. C., Sem.	Nørre Allé	$\frac{17}{1}$ 1847	13 Febr. 1873	1 Jan. 1878	42	
14. Bendz, F. C. M. P., Cand. theol.	Sølvg.	$\frac{19}{12}$ 1842	1 Aug. 1874	— —	41	
15. Jacobsen, S. P. V., Sem.	Vestervoldg.	$\frac{31}{8}$ 1853	— 1875	1 Jan. 1879	36	Viceinspektør 1 Juni 1899.
16. Nielsen, M., Sem.	Baadsmdst.	$\frac{4}{4}$ 1847	15 Aug. 1876	— —	42	
17. Hansen-Blangs, P., Sem.	Nørre Allé	$\frac{9}{8}$ 1841	— —	— —	36	
18. Seerup, J. B., Sem.	—	$\frac{21}{7}$ 1837	— —	— —	36	
19. Jensen, J. G., Sem.	Sølvg.	$\frac{23}{8}$ 1852	1 Aug. 1878	— —	37	
20. Jørgensen, P. J., Sem. ..	Istedg.	$\frac{22}{10}$ 1848	1 Sept. 1876	— —	40	Viceinspektør 1 Aug. 1892.
21. Mamsen, H. A., Cand. theol.	Raadmsg.	$\frac{30}{10}$ 1843	1 Marts 1878	1 Jan. 1880	42	
22. Møller, C. E., Sem.	—	$\frac{24}{7}$ 1847	15 Aug. 1876	1 Jan. 1881	36	
23. Nielsen, M., Sem.	Hindeg.	$\frac{20}{1}$ 1852	1 Sept. 1876	— —	36	Viceinspektør 1 Sept. 1891.
24. Petersen, C. C., Sem.	Sølvg.	$\frac{7}{12}$ 1851	1 Aug. 1878	— —	36	
25. Halvorsen, C. A., Sem. ..	Kapelv.	$\frac{5}{11}$ 1837	— 1872	1 Jan. 1882	42	
26. Møller, J. H., Sem.	—	$\frac{21}{6}$ 1850	20 Marts 1877	— —	36	Viceinspektør 1 Aug. 1896.

Navn.	Skole.	Fødsels-Dato.	18 Timer eller derover.	Fast Ansættelse.	Timetotal.	Anmærkninger.
27. Larsen, H. C., Cand. phil., Sem.	Øhlenschlgg.	13/12 1845	1 Aug. 1878	1 Jan. 1882	36	Viceinspektør 1 Aug. 1885.
28. Rasmussen, R. P., Sem. ...	Nørre Allé og Nansensg.	12/5 1853	— —	— —	36	
29. Nehm, F. E., Sem.	Nørre Allé	21/3 1858	1 Maj —	1 Jan. 1883	42	
30. Givskov, C. C. F., Sem. ...	St. Hansg.	20/12 1845	1 Marts 1880	— —	42	
31. Juhler, O. J., Sem.	Gasv.	14/4 1850	1 Aug. 1879	— —	42	
32. Hansen, F. V., Sem.	Istedg.	30/7 1847	1 Maj 1880	— —	36	
33. Jensen, P. L., Cand. phil. Sem.	Nørre Allé	28/4 1848	1 Aug. 1881	— —	36	Viceinspektør 1 Aug. 1892.
34. Larsen, L., Sem.	Østerfmgg.	12/3 1843	1 Sept. 1877	1 Jan. 1884	36	
35. Nielsen, O. C., Sem.	Gasv.	26/11 1855	1 Jan. 1880	— —	36	
36. Laursen, R., Sem.	Nansensg.	8/11 1856	15 Aug. 1881	1 Jan. 1885	42	Viceinspektør 1 Aug. 1894.
37. Linvald, F. C. C., Sem. ...	Enghavev.	28/4 1851	— —	— —	36	Viceinspektør 1 Aug. 1895.
38. Henrichsen, A. T., Skrivelærer	Suhmsg.	7/9 1857	1 Aug. 1883	— —	36	
39. Larsen, N. S., Sem.	Sølv. g.	5/9 1850	— 1881	1 Jan. 1886	38	
40. Weiss, S. V., Sem.	Vestervoldg.	16/9 1847	1 Maj —	— —	37	
41. Nehm, N. P. J., Sem.	Østre Gasv.	25/1 1861	1 Marts —	— —	38	Viceinspektør 1 Aug. 1897; i August Maaned 1881 ingen Timer.
42. Andersen, H. L., Cand. pharm.	Sølv. g.	15/1 1848	1 Jan. 1883	— —	36	
43. Cammer, S. P. C., Sem. ...	Helligkorsk.	10/7 1858	1 Marts 1882	— —	36	Viceinspektør 1 Aug. 1895.
44. Senstius, G. J., Sem.	Vibensh.	23/11 1856	— —	— —	36	
45. Clemmensen, H. C. S., Sem.	Husumg.	17/10 1855	— —	— —	40	
46. Nielsen, C. C. J., Sem. ...	Haderslevg.	28/3 1856	1. April —	— —	42	Viceinspektør 1 Aug. 1898.
47. Sørensen, L. F. J. L., Sem.,	Gasv.	11/4 1856	15 Aug. —	— —	42	
48. Arnkiel, H. M., Cand. pharm., Sem.	Sjællandsg.	1/4 1852	— 1883	— —	39	Viceinspektør 1 Aug. 1893.
49. Claudi-Hansen, R. A., Sem.,	St. Hansg.	10/4 1856	1 Okt. —	— —	41	Viceinspektør 1 Jan. 1899.
50. Brandt, P. M. S., Skrivelærer	Vestervoldg.	20/10 1851	1 Aug. 1885	1 Jan. 1887	36	
51. Geleff, P. L., Sem.	Ryessg.	4/4 1856	6 Marts 1882	— —	42	Viceinspektør 1 Aug. 1897.
52. Knudsen, E. F., Sem. ...	Kapelv.	21/10 1853	10 — —	— —	41	
53. Christiansen, N. P., Sem.	Sjællandsg.	6/4 1861	15 Aug. —	— —	42	
54. Kjærsgaard, N. A. J., Sem.	Prinsesseg.	23/1 1858	— —	— —	42	Viceinspektør 1 Okt. 1895.
55. Madsen, M. P., Sem., Cand. phil.	Husumg.	3/1 1858	— —	— —	41	Viceinspektør 1 Aug. 1895.
56. Nielsen, L. E., Sem.	St. Hansg.	24/9 1857	— —	— —	36	
57. Pedersen, K., Sem., Cand. phil.	Øhlenschlgg.	9/3 1861	1 Sept. —	— —	36	
58. Johannessen, H. C., Sem.	Matthg.	20/3 1856	1 Okt. —	— —	36	Viceinspektør 1 Maj 1903
59. Alstrup, H. C. L., Cand. phil.	Sølv. g.	16/6 1854	1 Sept. 1885	— —	37	

Navn.	Skole.	Fødsels-Dato.	18 Timer eller derover.	Fast Ansættelse.	Timetal.	Anmærkninger.
60. Hansen, A. G., Sem.	Jagtv.	25/10 1858	1 Febr. 1883	1 Jan. 1887	36	Viccinspektør 1 Aug. 1894.
61. Ulrichsen, E. C., Sem. ..	Charlotteg.	14/10 1858	1 Marts 1885	— —	42	
62. Thomsen, H. S., Sem. ...	Sølvg.	3/8 1852	1 Jan. 1883	— 1888	41	
63. Hansen, A. M. G. T., Sem.	Helligkorsk.	15/6 1855	1 Marts —	— —	36	
64. Hansen, P. C., Sem.	Kapelv.	6/2 1860	— —	— —	41	
65. Halle, S. H., Sem.	—	13/12 1862	1 Sept. —	— —	30	
66. Hansen, N., Sem.	Husung.	31/8 1855	— —	— —	42	
67. Petersen, L. P. A. Sem. ..	Matthæusg.	13/2 1861	— —	— —	36	
68. Møller, N. M., Sem.	Østre Gasv.	14/7 1856	1 Okt. —	— —	36	
69. Gullach, C. C. B., Skrive- lærer.	Vestervoldg.	30/8 1856	1 Jan. 1884	— —	42	
70. Gütthler, L. G., Sem.	Ny Vesterg.	4/1 1857	1 Aug. —	— —	39	
71. Jacobs, E. A., Sem.	Enghavev.	17/3 1857	1 Marts —	— —	36	
72. Hansen, L. D. J. T., Sem.	Ryesg.	15/2 1857	15 — —	— —	36	
73. Larsen, R. W. S., Sem. ..	Charlotteg.	19/9 1862	18 Aug. —	— —	38	
74. Lindholm, P. W. P., Sem.	Baadsmdst.	22/5 1856	1 Sept. —	— —	36	
75. Søre, M. P. M., Sem.	Vestervoldg.	28/8 1858	1 Okt. —	— —	37	
76. Svendsen, J. P., Sem. ...	Istedg.	14/5 1858	1 Marts 1885	— —	42	
77. Isager, T. C. C., Sem. ...	Enghavev.	30/9 1854	— 1884	— 1889	36	I August Maaned 1884 kun 5 Timer.
78. Rüssel, J. J. B., Cand. theol.	Sjællandsg.	30/3 1859	— —	— —	36	
79. Schiellerup, J. F. V., Sem.	Enghavev.	13/7 1858	1 Maj —	— —	38	
80. Henriksen, J. A., Sem., Cand. phil.	Baadsmdst.	20/9 1859	1 Jan. 1885	— —	41	
81. Andersen, H. C., Sem. ...	Husung.	29/7 1858	1 Maj —	— —	42	
82. Mathiesen, M., Sem.	Randersg.	16/9 1863	15 Aug. —	— —	36	
83. Hammerich, O. J. N. H., Cand. phil.	Nansensg.	12/5 1858	1 Sept. —	— —	38	
84. Nissen, H. C., Sem.	Østerfmgg.	19/1 1859	— —	— —	36	
85. Thomsen, C., Sem.	Haderslevg.	22/2 1852	— —	— —	36	
86. Jensen, J. C. T. L., Sem..	Sjællandsg.	23/2 1850	1 Marts 1886	— —	42	
87. Larsen, G. O. V., Sem. ...	H. Tavsensg.	20/6 1848	1 Maj 1902	36	
88. Sørensen, I. K., Sem. ...	Brøndsh.	7/9 1847	— —	40	
89. Knudsen, H. P. Sem.	Frankrigsg.	25/8 1852	— —	36	
90. Andresen, F. L., Sem., Cand. phil.	—	30/1 1843	— —	36	
91. Nielsen, N. A., Sem.	Valby	14/8 1866	— —	37	

Navn.	Skole.	Fødsels-Dato.	18 Timer eller derover.	Fast Ansættelse.	Timetal.	Anmærkninger.
Lønningsgraden 2,700 Kr.						
92. Hansen, L., Cand. phil. Sem.	Hindeg.	16/3 1862	1 Marts 1885	1 Jan. 1890	36	
93. Jensen, H., Sem.	Sjællandsg.	25/12 1860	1 Aug. —	— —	36	
94. Kristensen, H., Sem. ...	Istedg.	26/10 1859	1 Marts —	— —	40	
95. Pallisgaard, S. N., Sem.	Øresundsv.	21/1 1860	10 — —	— —	39	
96. Jensen, J. H., Sem.	Suhmsg.	20/1 1860	15 April —	— —	36	
97. Hammer, C. F. T. E., Sem., Cand. phil.	Frsundsv.	30/12 1861	1 Maj —	— —	36	Viceinspektør 1 Maj 1902.
98. Bredmose, J. E., Sem. .	Prinsesseg.	7/9 1857	15 Aug. —	— —	42	
99. Schmidt, J. C. B., Cand. phil.	—	21/5 1857	— —	— —	39	
100. Eriksen, J. P. N., Sem.	Baadsmdsst.	20/12 1860	1 Sept. —	— —	36	
101. Gadegaard, C. N. A., Sem., Cand. phil.	Sjællandsg.	3/5 1862	1 April 1886	— —	42	
102. Florentzen, P. K. L., Cand. theol.	Jagtv.	14/2 1860	1 Sept. 1885	— —	24	
103. Østrup, C. P. L., Sem. .	Gasv.	8/6 1851	— 1883	— —	36	
104. Christensen, P. C., Sem.	Vibensh.	23/10 1858	1 Jan. 1886	— —	36	
105. Nehm, J. M., Sem.	Nørre Allé	23/3 1853	— —	— —	42	
106. Jensen, F., Sem.	Valby	19/2 1860	1 Marts —	— —	42	Viceinspektør 1 Maj 1902.
107. Larsen, V. C. N., Sem., Cand. phil.	Husung.	17/8 1865	— 1885	— 1891	36	
108. Lundbye, C. P. C., Sem., Cand. mag.	Ny Vesterg.	30/12 1864	15 Aug. —	— —	36	Fra 1 Aug. 1886—1 Marts 1889 under 18 Timer.
109. Meier, C. A., Sem.	Vibensh.	5/10 1858	1 Okt. —	— —	36	
110. Møller, L. P., Sem.	Prinsesseg.	29/5 1861	1 April 1886	— —	42	
111. Scheuermann, F. W. T., Sem.	Sjællandsg.	17/7 1859	1 Marts —	— —	42	
112. Hammer, H. L. A., Sem.,	Østerfmgg.	16/1 1863	— 1887	— —	39	
113. Møller, C. F., Cand. phil., Sem.	Ny Vesterg.	16/8 1860	15 Aug. 1886	— —	39	
114. Sørensen, L. A., Sem. .	H. Tavsensg.	19/6 1862	— —	— —	36	Viceinspektør 1 Maj 1903.
115. Kornø, A. V. K., Sem. .	Suhmsg.	2/3 1863	— —	— —	39	
116. Petersen, H., Sem.	Istedg.	29/8 1861	— —	— —	38	
117. Mynster, P. G., Cand. theol.	Dronngg.	29/3 1861	1 Nov. —	— —	36	Viceinspektør 1 Maj 1903.
118. Rasmussen, J. K., Sem.	Randersg.	24/11 1863	1 Dec. —	— —	36	
119. Hoffmann, C. C. L., Skrive-lærer.	Hindeg.	22/5 1861	1 Aug. —	— 1892	36	
120. Knudsen, P. S., Sem. ...	Vibensh.	23/12 1865	15 — —	— —	36	Viceinspektør 1 Sept. 1902.
121. Thyregod, S. T., Sem. .	Jagtv.	6/2 1863	— —	— —	36	

Navn.	Skole.	Fødsels-Dato.	18 Timer eller derover.	Fast Ansættelse.	Timetotal.	Anmærkninger.
122. Fjelstrup, F. A. F., Sem., Cand. phil.	Østre Gasv.	1/1 1864	1 Okt. 1886	1 Jan. 1892	30	
123. Jensen, J. P., Sem.	Rymsg.	11/2 1868	1 Sept. —	— —	36	
124. Jensen, G. H. E., Sem. ...	Vestervoldg.	7/12 1862	11 Okt. —	— —	37	
125. Müller-Geiel, L. C., Sem.	Ny Vesterg.	7/9 1863	1 Dec. —	— —	38	
126. Rasmussen, F., Sem. ...	Suhmsg.	17/1 1850	1 Jan. 1887	— —	36	
127. Christiansen, P., Sem. .	Istedg.	21/12 1864	— —	— —	42	
128. Hansen, H., Sem.	Kapelv.	4/4 1861	1 April —	— —	41	
129. Wilster, H. H., Sem. ...	Ny Vesterg.	27/9 1861	1 Marts —	— —	36	
130. Pedersen, P. A., Sem. ...	Raadmdsg.	11/11 1861	1 Aug. —	— —	36	
131. Nielsen, T. M. R., Sem. ...	Istedg.	5/11 1864	1 April —	— —	42	
132. Caspersen, J. C. M., Sem., Cand. phil.	Randersg.	17/2 1858	1 Maj —	— —	36	
133. Andersen, A., Sem.	Larslejstr.	13/6 1858	15 Aug. —	— —	38	
134. Holm, J. T., Sem.,	Matthæusg.	16/4 1863	1 Dec. —	— —	36	
135. Beyerholm, K. F. C., Sem.	Valby	18/4 1867	1 Maj 1902	36	Anciennitet fra 1 Sept. 1890.
136. Jensen, C., Sem.	—	8/8 1867	— —	36	Do. fra 1 Sept. 1891.
Lønningsgraden 2,400 Kr.						
137. Blach, N. M., Sem.	Jagt v.	8/6 1861	15 Aug. 1887	1 Jan. 1893	42	
138. Bøcker, A. K. F., Sem. Student.	Helligkorsk.	7/4 1867	— —	— —	36	
139. Christensen, C. T., Sem.	Frankrigsg.	11/5 1860	— —	— —	41	
140. Gormsen, C. C., Sem., Cand. mag.	Rymsg.	10/7 1865	— —	— —	36	
141. Jensen, J. J., Sem.	Sølv g.	26/8 1861	— —	— —	38	
142. Thiesen, M. M., Sem. ...	Raadmdsg.	14/9 1862	— —	— —	42	
143. Nielsen, P. K. Sem.	H. Tavsensg.	27/4 1863	1 Sept. —	— —	36	Tidligere ansat fra 17 Apr. ^l 1884 til 31 Marts 1885.
144. Lund, H. G. H., Sem. ...	Baadmdsst.	6/10 1863	1 Marts 1888	— —	41	
145. Bjerregaard, M. N., Sem.	Nansensg.	31/7 1859	1 Okt. 1887	— —	42	
146. Svinding, C. E., Sem. ...	Helligkorsk.	26/1 1864	1 Aug. 1888	— —	36	
147. Christiansen, N., Sem. ...	Jagt v.	27/10 1858	1 Marts —	— —	42	
148. Dahl, A. P., Sem.	Randersg.	13/11 1857	15 Aug. —	— —	36	Viccinspektør 1 Apr. 1901.

Navn.	Skole.	Fødsels-Dato.	18 Timer eller derover.	Fast Ansættelse.	Timetal.	Anmærkninger.
149. Muxoll, T. J., Sem.	Matthæusg.	9/12 1864	1 Jan. 1888	1 Jan. 1894	36	
150. Tørning, J. V., Sem.	Brøndshøj	10/2 1862	1 Febr. —	— —	42	
151. Bon, F. J., Cand. phil. ...	Hindeg.	20/7 1866	1 Aug. —	— —	36	
152. Nielsen, N. C., Sem., Cand. phil.	Ny Vesterg.	26/7 1863	1 Marts —	— —	36	
153. Olsen, N. P., Sem.	Østerfmgg.	19/12 1863	— —	— —	38	
154. Bonde, C. A. D., Sem.	Øhlenschlgg.	8/1 1865	15 Aug. —	— —	36	
155. Magnussen, O. E. C., Sem.	Øresundsv.	20/1 1861	— —	— —	36	Viceinspektør 1 Maj 1902.
156. Møller, C. J., Sem.	Vibensh.	6/10 1857	— —	— —	39	
157. Wulffsen, V. F., Sem., Cand. phil.	Istedg.	17/1 1866	1 Sept. —	— —	36	
158. Uttenthal, A. V., Sem. ...	Suhmsg.	10/8 1864	1 Marts 1889	— —	40	
159. Jørgensen, J. P., Sem. ...	Nansensg.	12/11 1863	1 Dec. 1888	— —	38	
160. Nørby, J. G., Sem.	Suhmsg.	19/7 1864	1 Nov. —	— —	42	
161. Aaby, C. J. N., Sem.	Charlotteg.	23/2 1855	1 Marts 1889	— —	42	
162. Beck, N. C., Cand. theol.	Sjællandsg.	20/2 1864	— —	1 Jan. 1895	42	
163. Høpfner, O., Cand. phil.	Ryesg.	13/12 1863	— —	— —	39	
164. Lyng, V., Sem.	Baadsmdsst.	16/11 1864	1 Aug. —	— —	36	
165. Kallehauge, H. C. A., Sem.	Raadmdsg.	7/7 1856	15 Aug. —	— —	42	
166. Lyngs, P. C. P., Sem. ...	Prinsesseg.	21/5 1860	— —	— —	37	
167. Mortensen, C. F. P., Cand. phil., Sem.	Sølv.	25/5 1864	— —	— —	38	
168. Nielsen, M. P., Sem.	Ryesg.	25/10 1866	— —	— —	36	
169. Petersen, C. G. Sem. ...	Østerfmgg.	23/11 1868	— —	— —	40	
170. Kehler, K., Sem.	Randersg.	8/1 1865	— —	— —	42	
171. Rosenkjær, H. N., Sem.	Raadmdsg.	24/8 1851	— —	— —	36	
172. Schmidt, J. S., Cand. phil.	Vestervoldg.	4/11 1849	— —	— —	42	
173. Thorsen, T. F., Tegnelærer	Prinsesseg. og Baadsmndsstr.	9/11 1851	1 Okt. 1877	1 Jan. 1899	42	Begyndelseslønning 2,100 Kr.
174. Petersen, O. P. W. G., Tegnelærer.....	Charlotteg. og Raadmdsg.	28/6 1859	1 Aug. 1887	— —	42	do.
175. Grossmann, C., Tegnelærer	Hindeg.	13/10 1849	— 1882	— —	41	do.
176. Paustian, C. H. O., Tegnelærer	Nansensg. og Suhmsg.	4/7 1852	— 1886	— —	32	do.
177. Hassing, P. C., Tegnelærer	St. Hansg. og Sjællandsg.	28/6 1854	1 Jan. 1884	— —	39	do.
178. Rasmussen, H. P., Tegnelærer	Haderslevg.	29/7 1860	— 1886	— —	30	do.
179. Schmidt, C. H. F., Tegnelærer	Randersg.	27/4 1858	1 Aug. 1887	— —	29	do.

Navn.	Skole.	Fødsels-Dato.	18 Timer eller derover.	Fast Ansættelse.	Timetal.	Anmærkninger.
180. Lumbye, C. C., Sanglærer	Sølv. og Nansensg.	9/7 1841	1 Febr. 1868	1 Jan. 1899	36	Begyndelseslønn 2,100 Kr.
181. Petersen, P. A. H., Sanglærer	Nansensg. og Larslejstr.	14/12 1848	1 Dec. 1873	— —	36	do.
182. Hornbeck, A. A. L., Sanglærer	Vestervoldg. og Nørre Allé	23/7 1840	1 Aug. 1874	— —	36	do.
183. Henneberg, E. P., Sanglærer	Raadmdsg. og Helligkorsk.	5/3 1837	1 Nov. 1876	— —	33	do.
184. Diderichsen, O. E. A., Sanglærer	Sølv. og Gasvv.	6/4 1852	1 Aug. 1879	— —	36	do.
185. Madsen, Thorvald, Sanglærer	Hindeg. og Suhmsg.	19/6 1842	— 1878	— —	31	do.
186. Ørsbjerg, O. G., Sanglærer	St. Hansg.	9/2 1848	1 Jan. 1881	— —	39	do.
187. Mollerup, C. F., Sanglærer	Ryesg.	24/7 1841	1 Aug. —	— —	36	do.
188. Berg, J. F., Sanglærer ...	Prinsesseg. og Ny Vesterg.	21/5 1851	1 Okt. 1883	— —	30	do.
189. Vater, A. V. M., Krigsraad, Sanglærer	Nørre Allé, Østerfmgg. og Raadmdsg.	11/2 1835	1 Sept. 1885	— —	42	do.
190. Hansen, H. P. E., Sanglærer	Matthæusg., Øhlenschlgg. og Ny Vesterg.	20/1 1861	1 Marts 1890	— —	32	do.
191. Nielsen, G. S., Sanglærer	Vibensh., Randersg. og Østre Gasv.	29/1 1859	1 Aug. 1888	— —	36	do.
192. Sandberg, A., Sanglærer.	Charlotteg. og Husumg.	8/4 1864	— —	— —	42	do.
193. Voerberg, A. P., Sem....	Frankrigsg.	9/12 1859	1 Maj 1902	36	Anciennitet fra 1 Sept. 1893.
194. Nørgaard, P. J., Sem....	Øresundsv.	16/7 1861	— —	36	Do. fra 1 Nov. 1894.
195. Østergaard, J. B., Sem..	—	14/10 1867	— —	36	Do. fra 1 Jan. 1895.
196. Theil, J. P. S., Cand. theol.	Belønnsk.	29/12 1862	1 Aug. 1890	1 Jan. 1903	20	Begyndelseslønn 2,100 Kr.; Anciennitet fra 1 Jan. 1901. Fra 1 Aug. 1895—1 August 1896 under 18 Timer.

Navn.	Skole.	Fødsels- Dato.	18 Timer eller derover.	Fast Ansættelse.	Timet.	Anmærkninger.
Lønningsgraden 2,100 Kr.						
197. Rasmussen, H. P., Sem..	H. Tavsensg.	22/8 1866	1 Aug. 1889	1 Jan. 1896	42	
198. Bruun, A. P., Sem.....	Hindeg.	21/3 1850	1 Juli —	— —	36	
199. Mortensen, R. C., Sem...	H. Tavsensg.	25/11 1862	1 Marts 1890	— —	36	
200. Dahl, N. F., Sem.	Gasvv.	4/8 1860	16 Sept. 1889	— —	42	
201. Rasmussen, J., Sem.....	Sjællandsg.	21/6 1861	1 — —	— —	42	
202. Svendsen, A. E., Sem....	Nørre Allé	24/12 1852	1 Marts 1890	— —	42	
203. Jensen, C., Sem.	St. Hansg.	4/4 1866	1 Dec. 1889	— —	42	
204. Jepsen, M. D., Cand. theol.	Matthæusg.	3/11 1864	1 Febr. 1890	— —	36	
205. Funck, H. V., Sem.....	Vibensh.	7/2 1867	1 Marts —	— —	42	
206. Greve, H. J., Sem.	Raadmdsg.	19/9 1865	— —	— —	36	
207. Kristensen, N. K., Sem..	Enghavev.	3/6 1859	— —	— —	36	
208. Nielsen, J. P., Sem.....	Randersg.	7/3 1867	— —	— —	42	
209. Petersen, V. E., Sem....	Vibensh.	11/9 1868	— —	— —	36	
210. Jacobsen, C. A., Sem....	Østre Gasv.	17/11 1865	1 April —	1 Jan. 1897	36	
211. Christensen, C. J. G., Sem.	Prinsesseg.	1/2 1864	15 Aug. —	— —	42	
212. Mosdal, P. S., Sem.	Nansensg.	30/12 1860	— —	— —	42	
213. Petersen, C. F. L., Sem..	Gasvv.	15/11 1863	— —	— —	42	
214. Schlägelberger, C. B. Sem.	H. Tavsensg.	26/6 1866	1 Jan. 1891	— —	36	
215. Iversen, A. D., Cand. theol.	Helligkorsk.	24/8 1860	1 Sept. 1890	— —	42	
216. Clausen, J., Sem.	—	26/11 1866	10 — —	— —	36	
217. Pedersen, P. M., Sem....	Randersg.	7/7 1866	1 Okt. —	— —	42	
218. Korse, J. H., Sem.	Øhlenschlgg.	2/5 1864	— —	— —	42	
219. Jensen, A. J. J., Sem....	Larslejstr.	7/3 1867	1 Dec. —	— —	41	
220. Olsen, J. P., Sem.	Matthæusg.	17/12 1869	— —	— —	36	
221. Branth, H. V., Cand. theol.	St. Hansg.	11/9 1865	1 Aug. 1891	— —	18	
222. Lund, L. C. M., Sem....	Helligkorsk.	24/7 1864	1 Jan. —	— —	38	
223. Rasmussen, P., Sem., Cand. phil.	Hindeg.	24/12 1863	— —	— —	36	
224. Larsen, C. H., Sem.	Helligkorsk.	4/6 1868	1 Marts —	1 Jan. 1898	37	
225. Skarvig, N. P. K. N., Sem., Cand. phil.	Jagtv.	7/10 1866	— —	— —	40	
226. Andersen, A. K., Sem. ...	Randersg.	3/3 1872	1 April —	— —	42	
227. Andersen, S. E., Cand. phil., Sem.	Larslejstr.	8/12 1859	1 Aug. —	— —	36	
228. Christensen, L., Sem....	Enghavev.	8/7 1853	1 Maj —	— —	36	
229. Andersen, A., Sem.	Hindeg.	11/3 1865	15 Aug. —	— —	42	
230. Hansen, M., Sem.	Prinsesseg.	29/3 1865	— —	— —	42	
231. Schad, J. L. H., Cand. theol.	Enghavev.	13/2 1861	— —	— —	36	

Navn.	Skole.	Fødsels-Dato.	18 Timer eller derover.	Fast Ansættelse.	Timetal.	Anmærkninger.
232. Schiøler, C. A. S., Cand. phil., Sem.	Raadmdsg.	22/7 1855	15 Aug. 1891	1 Jan. 1898	42	
233. Zangenberg, V. G., Sem.	Baadmdsst.	22/2 1870	— —	— —	36	
234. Hessel, C. P., Cand. theol.	Østerfmgg.	7/8 1864	1 Sept. —	— —	36	
235. Pedersen, J. V., Sem....	Hindeg.	10/10 1866	15 — —	— —	36	
236. Lassen, F. A., Sem.	Husumg.	23/7 1866	1 Okt. —	— —	39	
237. Bæksted, M. P. A., Sem..	H. Tavseneg.	11/12 1869	1 Dec. —	— —	36	Fra 1 Okt. 1892 til 1 April 1894 ingen Timer.
238. Kristensen, K. N., Sem..	Randersg.	31/3 1868	— —	— —	42	
239. Svane, J. K., Sem.	—	7/7 1867	1 Aug. 1892	— —	42	
240. Jensen, K. Vestergaard, Sem.	Vestervoldg.	19/2 1855	15 Jan. —	— —	36	
241. Christoffersen, J., Sem.	Østre Gasv.	20/4 1866	1 Marts —	— —	38	
242. Nielsen, H. P., Sem.	Matthæusg.	18/10 1863	— —	— —	36	
243. Biering, P. H., Cand. theol.	Suhmsg.	21/2 1862	21 Marts —	— —	36	
244. Bonde, T. N. S., Sem. ...	Enghavev.	16/12 1866	15 Aug. —	— —	38	
245. Christensen, C., Sem....	Prinsesseeg.	19/3 1863	— —	— —	42	
246. Knudsen, H. P., Sem. ...	Husumg.	31/8 1867	1 Marts 1893	— —	36	
247. Lomborg, M. J. A. S., Sem.	St. Hansg.	22/9 1863	15 Aug. 1892	— —	42	
248. Lund, J. C. V., Sem.	Øhlenschlgg.	25/10 1863	— —	— —	36	
249. Mikkelsen, J. P. J., Sem.	Larslejstr.	27/7 1870	— —	— —	40	
250. Nielsen, H. F., Sem.	Haderslevg.	23/12 1861	1 Sept. —	— —	42	
251. Nielsen, R., Sem.	Kapelv.	12/3 1867	15 Aug. —	— —	42	
252. Olsen, J. P., Sem.	Ryeg.	29/5 1869	— —	— —	42	
253. Pedersen, M., Sem.	Helligkorsk.	17/5 1865	— —	— —	36	
254. Pedersen, R. H., Sem., Cand. phil.	Raadmdsg.	17/6 1870	1 Marts 1893	— —	36	
255. Gellert, C. L., Sem.	Istedg.	30/1 1858	1 Sept. 1892	— —	42	
256. Scheuer, M. K., Sem.	Ryeg.	30/4 1863	— —	— —	42	
257. Nyholm, J. C. W., Cand. theol.	Baadmdsst.	5/1 1867	1 Okt. —	— —	38	
258. Baumgarten, H. C. P. H., Cand. theol.	—	10/6 1857	1 Jan. 1893	— —	37	
259. Christensen, L., Sem....	—	24/9 1859	1 Aug. —	— —	36	
260. Krenchel, C. G., Cand. phil. exam. polyt.	Enghavev.	8/5 1853	1 Jan. —	— —	40	
261. Svane, H. A., Sem.	Randersg.	30/9 1869	— —	— —	42	
262. Jacobsen, C. C., Sem. ...	—	11/3 1869	1 Marts —	— —	36	
263. Baltzar, H. A., Cand. phil., Sem.	Istedg.	8/2 1868	— —	— —	39	
264. Nielsen, J. N. T., Sem. ...	Enghavev.	21/3 1865	1 Aug. —	— —	40	
265. Simonsen, J., Sem.	Nørre Allé	11/2 1868	— —	— —	42	
266. Christensen, C. C. H., Sem.	Larslejstr.	11/1 1871	15 Aug. —	— —	40	

Navn.	Skole.	Fødsels-Dato.	18 Timer eller derover.	Fast Ansættelse.	Timetal.	Anmærkninger.
267. Hansen, M. B., Cand. theol.	Larslejstr.	26/4 1865	15 Aug. 1893	1 Jan. 1898	38	Viceinspektør 1 Apr. 1900.
268. Nielsen, F. V., Cand. theol.	Østre Gasv.	8/12 1863	— —	— —	36	
269. Sillesen, P. T., Sem....	Øhlenschlgg.	11/8 1870	— —	— —	39	
270. Bengtsson, S. O., Sem...	Helligkorsk.	23/10 1871	1 Sept. —	— —	42	
271. Hansen, C. A., Sem.....	Nansensg.	10/2 1866	— —	— —	40	
272. Lauritzen, J. C. Q., Tegnelærer	Nørre Allé og Husumg.	12/10 1840	15 Aug. 1887	1 Jan. 1899	40	Begyndelseslønn 1,800 Kr.
273. Nielsen, N. R., Tegnelærer	Jagtv. og Helligkorsk.	17/9 1858	1 — 1891	— —	39	do.
274. Hartvig, F. V., Tegnelærer	Ryesg.	4/7 1859	1 Jan. 1890	— —	38	do.
275. Blom, G., Tegnelærer	Enghavev.	21/2 1866	15 Aug. 1888	— —	21	do.
276. Lubich, C. A. G. C., Tegnelærer	Ny Vesterg.	10/4 1856	1 Aug. 1889	— —	27	do.
277. Dittmann, H. G., Tegnelærer	Kapelv. og Helligkorsk.	27/3 1861	— 1892	— —	38	do.
278. Jensen, S. C., Tegnelærer	Østerfmgsg. og Charlottteg.	6/10 1870	— 1894	— —	36	do.
279. Svendsen, C. C. R., Sanglærer	Baadsmdst. og Dronngsg.	20/11 1856	1 Jan. 1891	— —	39	do.
280. Kanneworff, N. O., Sanglærer	Charlottteg. og Hans Tavsensg.	9/4 1865	1 Aug. —	— —	27	do.
281. Christiansen, M., Sanglærer	Ny Vesterg., Istedg. og Helligkorsk.	17/4 1854	— 1892	— —	38	do.
282. Nielsen, J. C., DM., Gymnastiklærer	Suhmsg.	27/2 1834	1 Juni 1861	Ansæt — —	36	do.
283. Bohse, F. C., DM., Gymnastiklærer	Ryesg.	22/9 1844	1 April 1868	Ansæt — —	36	do.
284. Schmidt, J. P. S., Krigsassessor, DM., Gymnastikl.	Vestervoldg.	29/1 1843	1 Maj 1868	Ansæt — —	38	do.
285. Jantzen, C. A., DM., Gymnastiklærer	Hindeg.	18/7 1833	1 April 1885	— —	32	do.
286. Nielsen, N. C., Krigsassessor, DM., Gymnastiklærer..	Sølvsg.	13/3 1845	13 — —	— —	36	do.
287. Nielsen, J., Krigsassessor, DM., Gymnastiklærer	Vibensh.	10/5 1841	1 Nov. 1886	— —	36	do.
288. Schumacher, H., Krigsassessor, DM., Gymnastikl.	Larslejstr.	31/1 1845	1 Nov. 1880	Ansæt — —	36	do.
289. Hansen, J. A. C., Gymnastiklærer	Helligkorsk.	2/3 1851	1 Marts 1884	Ansæt — —	36	do.

Navn.	Skole.	Fødsels-Dato.	18 Timer eller derover.	Fast Ansættelse.	Timetal.	Anmærkninger.
290. Lindgreen, C. S., Krigs-assessor, DM., Gymnastikl..	Kapelv. og Helligkorsk.	17/10 1847	9 April 1885	1 Jan. 1899	36	Begyndelseslønnig 1,800 Kr.
291. Hansen, O., Gymnastiklærer	Ø. Gasv.	23/1 1856	1 Febr. 1889	— —	36	do.
292. Gether, A., Cand. phil. . .	Belønnsk.	25/11 1866	1 Aug. 1891	— 1900	36	do.; Anciennitet fra 1 Jan. 1899.
293. Wilkenschildt, W. H. N., Sanglærer	Suhmsg. og H. Tavsensg.	22/4 1851	— 1895	— —	26	Begyndelseslønnig 1,800 Kr.
294. Lorentzen, J. P. C., Krigs-assessor, DM, Gymnastikl. . .	Baadsmdsst.	7/1 1852	1 Sept. 1889	— —	38	do.
295. Sørensen, O. V. M., Gymnastiklærer	H. Tavsensg.	20/7 1858	1 Marts 1899	— —	38	do.; tidligere i flere Aar over 18 Timer.
296. Lauritzen, F. F. F., Gymnastiklærer	Øresundsv.	4/4 1859	1 Okt. 1885	— —	36	do.
297. Jensen, J., DM., Gymnastiklærer	Ny Vesterg.	12/10 1850	1 Nov. 1886	— —	36	do.
298. Rasmussen, J. P., Krigs-assessor, DM., Gymnastikl.	Ryesg.	21/8 1855	1 Sept. 1894	— —	36	do.
299. Petersen, J., Gymnastiklærer	Jagtv.	6/11 1850	1 Aug. 1893	— —	36	do.
300. Mogensen, H. J., Cand. theol.	Belønnsk.	21/4 1871	— 1892	— 1901	36	Fra 1 Aug. 1893—1 Aug. 1894 under 18 Timer.
301. Wilhelmi, E. F., Sanglærer	Istedg., Eng-havev. og Haderslevg.	1/8 1869	1 Sept. 1896	— —	36	do.
302. Rasmussen, J. P., Gymnastiklærer	Sjællandsg.	31/5 1859	1 Aug. 1899	— —	36	do.; tidligere i flere Aar over 18 Timer.
303. Wolff, J. F., DM., Gymnastiklærer	Gasvv.	29/9 1848	1 Okt. 1893	— —	26	do.; i August Maaned 1898 under 18 Tim.
304. Jørgensen, J. J., Cand. phil., Sem.	Belønnsk.	25/12 1867	1 Aug. 1892	— 1902	36	do.; Anciennitet fra 1 Jan. 1900.
305. Petersen, J. P. Sem.	Øresundsv.	15/6 1869	1 Maj 1902	37	Anciennitet fra 1 Juli 1895.
306. Winther, C. N., Sem.	Frsundsv.	2/12 1870	— —	36	Do. fra 1 Juli 1896.
307. Petersen, J. P., Sem.	Øresundsv.	29/9 1869	— —	36	Do. fra 1 Sept. 1896.
308. Møller, H. C. V., Sem.	Brøndsh.	16/12 1875	— —	36	Do. fra 1 Decbr. 1897.
309. Aabye, E. L., Cand. theol.	Belønnsk.	1/9 1865	1 Aug. 1892	1 Jan. 1904	29	Begyndelseslønnig 2,100 Kr.; Anciennitet fra 1 Jan. 1903.

Navn.	Skole.	Fødsels- Dato.	18 Timer eller derover.	Fast Ansættelse.	Tinetal.	Anmærkninger.
Lønningsgraden 1,800 Kr.						
310. Hansen, H. C., Sem.	Øhlenschlgg.	17/2 1869	1 Marts 1894	1 Jan. 1899	42	
311. Grundal, J., Sem.	Prinsesseg.	5/9 1863	14 Aug. 1894	— —	41	
312. Pedersen, S., Sem.	Gasvv.	18/6 1864	— —	— —	42	
313. Stampe, A. V. T., Sem. ...	Østerfngg.	26/6 1869	— —	— —	38	
314. Jørgensen, H. K., Sem. ...	Charlotteg.	25/12 1863	— —	— —	37	
315. Rützebeck, H. T., Cand. jur., Sem.	Ny Vesterg.	22/11 1867	— —	— —	36	
316. Andersen, A. P., Sem., Cand. phil.	Randersg.	31/1 1865	— —	— —	36	
317. Karpf, M. C. H. C., Cand. theol.	Husumg.	20/12 1863	1 Nov. 1894	— —	40	
318. Jørgensen, J., DM., Gym- nastiklærer	Enghavev.	16/12 1849	1 Aug. 1891	— —	36	
319. Elmgreen, P. C., DM., Gymnastiklærer	Raadmdsg.	29/3 1836	— 1888	— —	36	
320. Nielsen, J. P., Gymnastik- lærer	Charlotteg. og Hans Tavsensg.	4/6 1859	— 1892	— —	40	
321. Keil, C. P. H. A., Gymna- stiklærer	Nørre Allé	15/9 1859	1 Sept. 1894	— —	38	
322. Jakobsen, O. P., Gymna- stiklærer	Istedg.	12/7 1855	1 Aug. 1892	— —	36	
323. Johansen, E. L. P., Gym- nastiklærer	Øhlenschlgg.	1/12 1855	1 Nov. 1894	— —	36	
324. Petersen, H., Cand. theol.	Larslejstr.	7/11 1867	1 Aug. 1895	1 Jan. 1900	36	
325. Laursen, L. K., Sem.	Øresundsv.	20/8 1859	— —	— —	42	
326. Biilmann, R. J., Sem.	Haderslevg.	25/12 1869	1 Marts —	— —	42	
327. Jensen, J. C., Cand. theol.	Ø. Gasv.	16/3 1867	16 Aug. —	— —	38	
328. Krogsgaard, A. M. R., Sem.	Raadmdsg.	5/12 1869	— —	— —	36	
329. Lützhøft, K. C. H., Cand. theol.	St. Hansg.	15/4 1869	— —	— —	36	
330. Kirchheiner, P., Sem. ...	Suhmsg.	10/1 1868	— —	— —	42	
331. Jørgensen, R. J., Sem. ...	Randersg.	3/4 1873	— —	— —	36	
332. Buur, C., Cand. mag.	Jagtv.	26/9 1864	— —	— —	18	
333. Filskov, N. N., Sem., ...	Helligkorsk.	28/2 1866	— —	— —	37	
334. Eriksen, M., Sem.	—	18/11 1866	1 Sept. —	— —	38	
335. Farre, N. E., Sem.	Øresundsv.	25/9 1868	— —	— —	36	
336. Nielsen, J. P., Sem.	Enghavev.	8/1 1857	— —	— —	38	
337. Westerkjær, A. C., Sem.	St. Hansg.	2/1 1873	— —	— —	41	
338. Stryhn, H. C., Cand. mag.	Matthæusg.	11/12 1866	— —	— —	36	

Navn.	Skole.	Fødsels-Dato.	18 Timer eller derover.	Fast Ansættelse.	Timet.	Anmærkninger.
339. Robdrup, A., Sem.	Matthæusg.	12/2 1870	1 Sept. 1895	1 Jan. 1900	36	
340. Hansen, K. F. P., Cand. phil.	Husumg.	4/5 1870	1 Okt. —	— —	36	
341. Ahrenst, V. J., Sem.	Haderslevg.	17/1 1871	— —	— —	36	
342. Jørgensen, J. P., Sem. ...	Hindeg.	15/3 1867	— —	— —	39	
343. Abildgaard, N. N., Sem. ...	Prinsesseg.	8/6 1866	— —	— —	40	
344. Hansen, H. R., Sem.	Ryesg.	29/2 1868	1 Jan. 1896	— —	36	
345. Grouleff, A. G., Tegnelærer.....	Istedg. og Enghavev.	19/12 1858	1 Okt. 1894	— —	33	Fra 1 Marts—1 Aug. 1895 under 18 Timer.
346. Breum, F. C., Tegnelærer.	Vestervoldg.	28/7 1869	— 1895	— —	38	
347. Sørensen, O., Gymnastiklærer	Husumg.	17/1 1837	1 Jan. 1896	— —	24	
348. Korsholm, J. J., Sløjdlærer	Enghavev.	19/1 1854	1 Nov. 1895	— —	40	
349. Hansen, S., Cand. theol. ...	Hindeg.	28/1 1859	1 Febr. 1896	1 Jan. 1901	30	
350. Jensen, A., Sem.	Østerfingg.	17/3 1871	1 Marts —	— —	39	
351. Pedersen, P. J., Sem. ...	Øhlenschlgg.	8/4 1870	— —	— —	42	
352. Fisker, A., Sem.	Vibensh.	21/4 1870	— —	— —	41	
353. Wilster, M. H., Sem. ...	Helligkorsk.	6/6 1870	— —	— —	40	
354. Munk, C. B. S., Sem., ...	Øresundsv.	3/10 1860	15 Aug. —	— —	36	
355. Kristensen, J. J. N., Sem	Kapelv.	4/12 1870	— —	— —	36	
356. Thomsen, T., Sem.	Matthæusg.	20/1 1870	— —	— —	36	
357. Christensen, H. P. J., Sem.	Husumg.	22/11 1870	1 Jan. 1897	— —	30	
358. Pedersen, H. J. M., Sem.	Haderslevg.	7/4 1864	1 Sept. 1896	— —	36	
359. Arentoft, A. H., Sem. ...	Randersg.	15/8 1869	— —	— —	36	
360. Nielsen, L. P., Sem.	Hans Tavsensg.	31/8 1861	— —	— —	42	
361. Speich, A. F., Gymnastiklærer	Prinsesseg. og Baadsmst.	21/2 1856	1 Okt. 1887	1 Jan. 1902	38	Begyndelseslønn 1,800 Kr.
362. Permin, J. M., Sem.	Valby	8/2 1851	1 Maj —	27	Anciennitet fra 1 Aug. 1898.
363. Eriksen, M., Sem.	—	31/10 1870	— —	40	Do. fra 1 Nov. 1898.
364. Jensen, R. V., Sem.	—	24/12 1875	— —	42	Do. fra 1 Nov. 1898.
365. Bonfils, J. H., Sem.	Frsundsv.	9/12 1875	— —	42	Do. fra 1 April 1899.
366. Hansen, J., Sem.	Valby	10/11 1874	— —	40	Do. fra 1 Nov. 1899.
367. Kryger-Jensen, J. O. P., Sem.	Frsundsv.	24/11 1874	— —	36	Do. fra 1 Nov. 1899.
368. Thomsen, H. C. E., Sem.	Øresundsv.	15/5 1874	— —	36	Do. fra 1 Jan. 1900.
369. Jørgensen, J. L., Sem. ...	Frsundsv.	18/9 1868	— —	40	Do. fra 1 Sept. 1900.
370. Corneliussen, O. M., Sem.	Øresundsv.	24/5 1872	— —	39	Do. fra 1 Jan. 1901.
371. Frølich, C. T., Sem.	—	10/1 1874	— —	40	Do. fra 1 Jan. 1901.

Navn.	Skole.	Fødsels-Dato.	18 Timer eller derover.	Fast Ansættelse.	Timet.	Anmærkninger.
372. Gutfeld, H. J. J., Sanglærer	Øresundsv. og Frankrigsg.	18/12 1861	1 Maj 1902	36	Anciennitet fra 1 Jan. 1901.
373. Janniche, A. V., Tegnelærer	Sølv.	19/4 1865	1 Sept. 1896	1 Jan. 1903	22	Begyndelseslønning 1,800 Kr. Fra 1 Aug. 1900—1 Maj 1902 under 18 Timer.
374. Mølgaard, H., DM., Gymnastiklærer	Østfmgg.	21/6 1852	1 Aug. 1899	— —	36	Begyndelseslønning 1,800 Kr.; tidligere i flere Aar over 18 Timer.
375. Nellemose, J. C., Gymnastiklærer	Matthæusg.	16/3 1850	1 Sept. 1898	— —	36	Begyndelseslønning 1,800 Kr.
Lønningsgraden 1,500 Kr.						
376. Petersen, K. L. J., Sem., Cand. theol.	Rymsg.	20/3 1866	1 Aug. 1897	1 Jan. 1902	40	
377. Hoff, V. J., Cand. theol.	Gasværksg.	9/4 1868	— —	— —	36	
378. Jensen, L. G., Sem.	Enghavev.	25/9 1861	— —	— —	40	
379. Stage, C. F., Cand. theol.	Baadsmdsst.	9/8 1863	1 Jan. 1898	— —	27	
380. Søndergaard, H. J., Sem.	Østerfmgg.	11/1 1874	1 Marts 1897	— —	39	
381. Bech, J. F. S., Cand. mag.	Matthæusg.	15/10 1866	1 Dec. —	— —	36	
382. Biilmann, R., Sem.	Helligkorsk.	2/7 1872	15 Aug. —	— —	41	
383. Bondesen, T. N., Cand. theol.	Charlotteg.	13/8 1871	— —	— —	41	
384. Brems, H. H., Sem.	Raadmsg.	25/4 1870	— —	— —	42	
385. Christiansen, C. C. S., Cand. theol.	Sølv.	29/3 1870	— —	— —	39	
386. Diemer, A., Cand. theol.	Vibensh.	19/8 1871	— —	— —	36	
387. Feldthausen, M. G., Sem.	Rymsg.	20/5 1875	— —	— —	40	
388. Nyholm, C. C., Sem.	—	6/12 1871	— —	— —	36	
389. Sewerin, R. L., Cand. theol.	Suhmsg.	31/7 1871	— —	— —	36	
390. Skarvig, A. J. N., Sem.	Rymsg. og Ø. Gasv.	22/11 1875	— —	— —	38	
391. Jacobsen, J. L., Sem. ..	St. Hansg.	6/4 1871	1 Dec. —	— —	37	
392. Laursen, M., Cand. mag.	Haderslevg.	24/3 1862	1 Jan. 1898	— —	40	

Navn.	Skole.	Fødsels-Dato.	18 Timer eller derover.	Fast Ansættelse.	Timetotal.	Anmærkninger.
393. Olsen, H., Sem.	Østerfmgsg.	13/2 1872	1 Sept. 1897	1 Jan. 1902	38	
394. Jensen, S. E., Cand. theol.	Sølv.	19/2 1868	1 Jan. 1898	— —	38	
395. Bergh, O. L., Tegnelærer	Prinsesse- og Baadsmdst.	29/11 1857	1 Aug. 1897	— —	19	I Skoleaaret 1902-1903 under 18 Timer.
396. Feveile, C. P. F., Tegnelærer	Raadmsg. og Husumg.	23/3 1849	— —	— —	30	
397. Øigaard, C. J., Tegnelærer	Vibensh. og Ø. Gasv.	3/10 1867	15 Aug. —	— —	41	
398. Borre, P. A. L., Gymnastiklærer	Nansensg.	8/11 1849	— —	— —	26	
399. Christensen, J., Sem. ..	Øresundsv.	17/10 1862	1 Maj	36	Anciennitet fra 1 Dec. 1901.
400. Hansen, H., Sem.	—	4/7 1872	— —	36	Do.
401. Søby, C. E., Sem.	—	28/8 1875	— —	36	Do.
402. Nissen, S., Cand. theol. ...	Husumg.	27/4 1870	1 Aug. 1898	1 Jan. 1903	36	
403. Groth, C. J., Cand. phil. ...	Vestervoldg.	14/5 1865	1 Sept. —	— —	41	
404. Mortensen, O. C., Sem. ...	Gasværksv.	26/11 1865	1 Marts —	— —	42	
405. Torup, L. F. C., Sem. ...	Randersg.	18/1 1874	— —	— —	36	
406. Christensen, A. Cand. theol.	Ø. Gasv.	15/3 1864	15 Aug. —	— —	38	
407. Dame, C. V., Cand. phil., Sem.	Helligkorsk.	26/4 1866	— —	— —	40	
408. Jessen, J. L. W., Cand. math., Sem.	Haderslevg. og Ø. Gasv.	22/4 1866	— —	— —	39	
409. Olsen, L. P., Sem.	Ø. Gasv.	27/12 1874	— —	— —	38	
410. Weile, C. N., Sem.	Matthæusg.	7/10 1873	— —	— —	36	
411. Andersen, K. L., Sem. ...	Vibensh.	4/2 1876	1 Sept. —	— —	36	
412. Sorterup, V. S., Cand. phil., Sem.	Ny Vesterg.	8/3 1874	— —	— —	36	
413. Cohn, M. J., Cand. mag. ...	Sjællandsg.	7/3 1858	1 Okt. —	— —	18	
414. Olsen, A. M., Sem., Cand. phil.	Nansensg.	27/9 1870	1 Jan. 1899	— —	36	
415. Sværdborg, N. N., Cand. theol.	St. Hansg.	9/2 1868	— —	— —	24	
416. Dambeck, P., Tegnelærer	Matthæusg.	18/4 1870	1 Aug. 1898	— —	35	
417. Lampe, H. P., Sanglærer	Ryesg. og Ø. Gasv.	8/7 1850	— —	— —	22	
418. Rasmussen, H. K. V., Sanglærer	Sølv., Kapelv., Sjællandsg. og Jagtv.	27/5 1870	1 Sept. —	— —	39	
419. Breum, P. O., Gymnastiklærer	Husumg. og Frsundsv.	19/11 1862	1 Marts —	— —	36	

Navn.	Skole.	Fødsels-Dato.	18 Timer eller derover.	Fast Ansættelse.	Timetal.	Anmærkninger.
420. Hansen, E. C. K., Gymnastiklærer	Sjællandsg., Raadmdsg. og Helligkk.	19/2 1857	1 Okt. 1898	1 Jan. 1903	26	
421. Jensen, J. C. J. H., Gymnastiklærer	Haderslevg.	16/10 1873	15 Aug. —	— —	36	
422. Nielsen, E. P. A., Gymnastiklærer	Istedg. og Valby	25/6 1850	1 Nov. —	— —	30	
423. Rasmussen, L. F., Gymnastiklærer	Øresundsv.	27/11 1861	1 Aug. 1895	— —	36	
424. Clausen, J., Sem.	Baadsmdst.	8/6 1859	— 1899	1 Jan. 1904	33	Fra 1 Aug. 1896—1 Marts 1899 under 18 Timer.
425. Dahlberg, A. E. E., Cand. theol.	—	12/4 1847	— —	— —	36	
426. Rasmussen, J. P., Sem., Cand. phil.	Matthæusg.	31/7 1864	1 Marts —	— —	36	
427. Christiansen, R., Sem.	Sølv. og Hindeg.	27/2 1872	14 Aug. —	— —	31	
428. Hassager, C. F., Cand. theol.	Valby	6/9 1868	— —	— —	36	
429. Jensen, P. K., Sem.	Matthæusg.	18/12 1866	— —	— —	36	
430. Lassen, C. A. H., Sem.	Sølv.	21/5 1877	— —	— —	35	
431. Nielsen, J., Sem., Cand. phil.	Sølv. og St. Hansg.	4/6 1864	— —	— —	34	
432. Rangel-Nielsen, E. C., Cand. mag.	Ø. Gasv.	2/9 1872	— —	— —	24	
433. Thomsen, A. M., Sem.	Haderslevg.	18/9 1873	1 Sept. —	— —	36	
434. Larsen, C. A., Sem.	St. Hansg.	4/8 1871	1 Okt. —	— —	36	
435. Petersen, V. H. D. H., Cand. phil., Sem.	Nansensg.	24/9 1870	1 Nov. —	— —	36	
436. Madsen, C. V. M., Tegnelærer	Larslejstr.	12/8 1862	14 Aug. —	— —	42	
437. Andersen, H. P., Gymnastiklærer	St. Hansg.	15/2 1854	1 Aug. —	— —	36	
438. Bohse, V. E., Gymnastiklærer	Prinsesseg. og Ø. Gas.	11/9 1870	— —	— —	24	
439. Brandt, P., Gymnastiklærer	Gasvv., Prinsesseg. og Baadsmdst.	9/1 1867	— —	— —	36	
440. Elmgreen, E. L. C., Gymnastiklærer	Randersg. og Ø. Gasv.	18/11 1862	— —	— —	22	
441. Greve, C. A. F., DM., Gymnastiklærer	Matthæusg., Øhlschlbg., Enghavev. og Haderslevg.	26/12 1848	— —	— —	32	

Navn.	Skole.	Fødsels-Dato.	18 Timer eller derover.	Fast Ansættelse.	Timetal.	Anmærkninger.
442. Høegh-Nissen, J. H. N., Gymnastiklærer	Vestervoldg., Larslejstr. og Suhmsg.	9/7 1863	1 Aug. 1899	1 Jan. 1904	24	
Poulsen, P. C., Sem.	Internatet	15/3 1856	1 Okt. 1884		Lærer ved Internatet, 1,400 Kr., Fribolig, Brændsel og Lys.

C. Timelærere (eksaminerede).

Navn.	Skole.	Fødsels-Dato.	Ansæt.	18 Timer eller derover.	Timetal.	Anmærkninger.
60 Øre pr. Time.						
1. Kock, P. M. K., Sem.	Helligkorsk.	9/8 1874	1 Febr. 1900	1 Febr. 1900	39	
2. Amdrup, R. N., Cand. theol.	Charlotteg.	12/1 1869	1 Marts —	1 Marts —	42	
3. Kobbernagel, A. A., Cand. phil., Sem.	Østre Gasv.	20/3 1877	— —	9 April —	38	
4. Nielsen, H. V., Sem.	Ryesg.	4/4 1876	— —	1 Marts —	38	
5. Petersen, J. C., Cand. theol.	Jagtv.	26/10 1866	— —	— —	36	
6. Federspiel, H.L., Cand. theol.	Matthæusg.	15/7 1872	1 April —	1 April —	19	
7. Petersen, N. A., Sem.	Nansensg.	19/11 1866	— —	— —	36	
8. Rasmussen, P. A., Cand. phil.	Frsundsv.	16/10 1870	— —	— —	42	
9. Herlev, P. V., Sem.	Vibensh.	12/4 1871	20 Aug. —	1 Maj 1901	36	
10. Voldborg, J. O., Sem.	Istedg. og Gasvv.	27/1 1875	— —	20 Aug. 1900	36	
11. Larsen, J. V., Sem.	Hindeg.	31/7 1874	— —	— —	42	
12. Petersen, O. H., Sem.	Suhmsg.	15/7 1875	— —	— —	36	
13. Stripp, H. C., Cand. phil. ..	Baadsmdsst.	5/1 1870	— —	— —	36	
14. Søgaard-Jensen, J. P., Sem.	Øhlenschlgg.	13/5 1878	— —	— —	41	
15. Nielsen, A. R. V., Sem. ..	Frsundsv.	23/10 1877	20 Sept. —	12 Nov. —	42	
16. Dhenke, H., Sem.,	Ryesg.	24/7 1864	1 Okt. —	1 Okt. —	38	
17. Pedersen, A. G., Sem.	Istedg.	29/7 1872	15 — —	15 — —	36	

Navn.	Skole.	Fødsels-Dato.	Ansæt.	18 Timer eller derover.	Timetal.	Anmærkninger.
18. Dirchsen, D. E., Sem. ...	Øresundsv.	31/3 1878	1 Jan. 1901	1 Jan. 1901	36	
19. Olsen, K. V. K., Sem.	Ny Vesterg.	13/2 1878	1 Marts —	1 Marts —	36	
20. Hansen-Tybjerg, J. P. C., Sem.	Frsundsv.	7/5 1873	1 April —	1 April —	36	
21. Hansen, J. J., Sem.	Brøndsh.	12/3 1869	1 Maj —	1 Maj —	42	
22. Holm, J., Sem.	Prinsesseeg.	3/6 1876	— —	— —	36	
23. Jensen, J. K., Sem.	Brøndsh.	23/7 1870	— —	— —	37	
24. Pedersen, H. C., Sem.	Helligkorsk.	15/6 1871	— —	1 Nov. —	37	
25. Petersen, A. O., Sem.	Randersg.	14/6 1877	— —	1 Jan. 1902	18	
26. Schmidt, O. K. J., Sem. ..	Østre Gasv.	27/4 1877	— —	1 Maj 1901	38	
27. Stephensen, H. J., Sem. ..	Kapelv.	15/5 1870	— —	— —	18	
28. Thomsen, P., Cand.phil., Sem.	Haderslevg.	5/4 1862	— —	— —	35	
29. Henriksen, A. E., Sem. ..	Øresundsv.	24/11 1878	16 Juli —	16 Juli —	37	
30. Andersen, J. V., Sem. ...	Raadmdsg.	3/3 1875	1 Sept. —	1 Sept. —	42	
31. Fischer, J. F., Sem.	Matthæusg.	23/1 1876	1 Okt. —	1 Okt. —	36	
32. Uhrbrand, E., Sem., Cand.phil.	Enghavev.	21/2 1877	1 Nov. —	1 Nov. —	37	
33. Ingebrigtsen, A. V., Sem.	Frsundsv.	1/8 1875	15 —	15 —	36	
34. Andersen, H. N. A., Sem.	Baadmdsst.	12/10 1878	1 Jan. 1902	1 Jan. 1902	18	
35. Boesen, U., Cand. phil. ...	Raadmdsg.	3/9 1865	— —	— —	36	
36. Andersen, A. F., Sem. ...	Øresundsv.	29/6 1864	1 Maj 1902	1 Maj —	36	
37. Andersen, H. P. H., Cand. theol.	Jagtv.	23/12 1872	— —	1 Nov. —	34	
38. Funck, C. C. S., Sem.	Øresundsv.	9/6 1873	— —	1 Maj —	27	
39. Jensen, R., Sem. ..	Valby	30/1 1873	— —	— —	41	
40. Nielsen, A. F. O. C. R., Cand. theol.	Matthæusg.	16/1 1869	— —	— —	35	
41. Nielsen, J. J., Sem.	Frsundsv.	12/2 1878	— —	— —	42	
42. Nielsen, M. L., Sem.	Raadmdsg. og Husumg.	5/4 1870	— —	— —	42	
43. Nørgaard, H. P., Cand. theol.	Vibensh.	25/2 1867	— —	— —	36	
44. Olsen, L. H., Cand. theol. ..	Ryesg.	22/12 1869	— —	— —	39	
45. Pedersen, A. H., Sem. ...	Øresundsv.	9/10 1875	— —	— —	36	
46. Petersen, A. M. K., Sem., Cand. phil.	Matthæusg.	24/11 1875	— —	— —	35	
47. Kallerup, C. A., Cand. phil., Sem.	Østerfmgg.	25/4 1874	12 Aug. —	12 Aug. —	36	
48. Andersen, F. S., Sem.	Østre Gasv.	13/8 1873	1 Sept. —	1 Sept. —	30	
49. Kuhn münchen, A. P., Sem.	Brøndsh.	31/5 1865	— —	1 Nov. —	35	
50. Espensen, H. K. N. J., Sem.	Østre Gasv.	18/12 1876	1 Nov. —	— —	18	
51. Jensen, C., Sem.	Frsundsv.	4/12 1867	— —	— —	42	

Navn.	Skole.	Fødsels-Dato.	Ansæt.	18 Timer eller derover.	Timetal.	Anmærkninger.
52. Jessen, V. F., Cand. theol.	Helligkorsk.	16/4 1870	1 Nov. 1902	1 Nov. 1902	35	
53. Larsen, A. A., Sem., Cand. phil.	Øresundsv.	5/12 1877	— —	— —	36	
54. Køhl, S. J. E., Sem.	Kapelv.	25/5 1878	10 Nov. —	10 Nov. —	30	
55. Løber, J. P., Cand. theol.	Baadsmdst.	15/5 1876	1 Dec. —	1 Dec. —	19	
56. Hansen, R. P. V. A., Sem.	Vestervoldg. og H. Tavsensg.	31/1 1876	1 Maj 1903	1 Maj 1903	37	
57. Jensen, H. C., Sem.,	Øhlenschlgg.	6/6 1869	— —	— —	34	
58. Larsen, A. O., Cand. theol.	—	10/12 1875	— —	— —	36	
59. Reimer, H. H., Sem., Cand. phil.	Matthg. og H. Tavsensg.	2/3 1875	— —	— —	36	
60. Starup, E. L., Cand. theol.	Vestervoldg.	29/12 1871	— —	— —	18	
61. Sørensen, S. F., Sem.	Valby	31/7 1877	15 Maj —	15 Maj —	36	
62. Brun, O., Sem.	Frsundsv.	25/6 1879	1 Juni —	1 Aug. —	39	
63. Nielsen, E., Sem.	Sjællandsg.	3/1 1876	12 Aug. —	12 — —	22	
64. Pedersen, M. J., Sem.	Vestervoldg.	8/8 1880	— —	— —	36	
65. Adrian, O. C., Cand. mag.	Øresundsv.	11/7 1872	1 Okt. —	1 Okt. —	23	
66. Boolsen, D. F. L. J., Sem.	—	12/8 1881	1 Nov. —	1 Nov. —	24	
67. Nygaard, S. P., Cand. phil.	Gasv.	3/11 1872	— —	— —	24	
68. Timm, G. F., Sem.	H. Tavsensg.	8/5 1866	— —	— —	24	
69. Kirchheiner, V., Sem.	Rymsg.	25/10 1874	1 Dec. —	1 Dec. —	24	
70. Ravn-Jonsen, J., Sem. ...	Vibensh.	13/9 1880	1 Jan. 1904	1 Jan. 1904	36	

D. Timelærere (ueksaminerede).

Navn.	Skole.	Fødsels-Dato.	Ansæt.	18 Timer eller derover.	Timetal.	Anmærkninger.
1. Høyrup, J. R. V., Krigsraad	Charlotteg. og Jagtv.	28/1 1831	1 Aug. 1867	1 Jan. 1873	30	80 Øre pr. Time.
Tegnelærere.						
1. Rasmussen, C. M.	Sjællandsg., Ø. Gasv. og H. Tavsensg.	17/11 1868	15 — 1898	1 Aug. 1900	42	75 — —
2. Lund, V. C.	Suhmsg. og Helligkorsk.	28/3 1868	20 — 1900	1 Maj 1901	19	60 — —

Navn.	Skole.	Fødsels-Dato.	Ansæt.	18 Timer eller derover.	Timetæl.	Anmærkninger.
3. Bornemann, H. J. L. V...	Nørre Allé, Sjællandsg. og Brøndsh.	$10/6$ 1865	1 Sept. 1900	1 Jan. 1903	18	60 Øre pr. Time.
4. Høm, J.	Øhlenschlgg. og Istedg.	$21/5$ 1858	1 Okt. —	1 Maj 1901	18	60 — —
5. Hansen, A. E.	Valby	$17/1$ 1878	— —	— 1902	27	60 — —
6. Erichsen, B. B.	Øhlenschlgg.	$20/1$ 1868	1 Maj 1901	— 1901	21	60 — —
7. Flindt, C. N. V.	Matthæusg.	$12/11$ 1873	1 Juni —	— 1902	22	60 — —
8. Hansen, H. G.	Sølv. og Randersg.	$6/3$ 1872	1 Maj 1902	11	60 — —
9. Ottesen, A. T. S.	Ø. Gasv.	$8/10$ 1874	— —	1 Maj 1902	27	60 — —
Sanglærere.						
1. Udsen, S. C.	Øhlenschlgg.	$13/9$ 1864	15 Aug. 1892	4	95 — —
2. Mikkelsen, O. C.	Istedg. og Øresundsv.	$2/11$ 1868	— 1898	1 Maj 1902	21	75 — —
3. Hartelius, N. P.	Randersg.	$11/5$ 1869	1 Maj 1901	1 Jan. —	27	60 — —
4. Christiansen, L. A. O.	Øresundsv.	$18/8$ 1862	— 1902	11	60 — —
Gymnastiklærere.						
1. Rasmussen, R.	Gasv. og Enghavev.	$2/4$ 1859	1 Sept. 1885	1 Aug. 1899	18	80 Øre pr. Time; i Stats- tjeneste. Fra $1/11$ 1902 — $1/4$ 1903 under 18 Timer.
2. Gjetting, H. C.	Hindeg. og Prinsesseg.	$24/1$ 1855	15 Aug. 1891	— 1900	18	70 Øre pr. Time; i Stats- tjeneste.
3. Gullaksen, G.	Øresundsv. og Brøndsh.	$14/5$ 1859	1 Jan. 1895	1 Okt. 1897	42	60 Øre pr. Time. Fra $1/8$ 1898—1 Maj 1901 under 18 Timer.
4. Waldorff, L. C. S., Krigs- assessor, DM.	Nansensg.	$8/10$ 1846	15 Aug. 1897	1 Maj 1901	18	60 Øre pr. Time.
5. Christiansen, K.	Valby	$19/7$ 1862	1 Maj 1901	1 Nov. —	24	60 — —
6. Andersen, C. P. M.	Østerfmgg., Vibensh. og Randersg.	$2/4$ 1862	— 1902	1 Maj 1902	30	60 — —
7. Christiansen, C.	St. Hansg. og Øresundsv.	$14/9$ 1869	— —	— —	36	60 — —
8. Andersen, M. V.	Sølv. og Øresundsv.	$26/2$ 1877	1 Nov. —	1 Nov. —	30	60 — —

Navn.	Skole.	Fødsels-Dato.	Ansæt	18 Timer eller derover.	Timetal.	Anmærkninger.
Sløjdlærere.						
1. Jensen, N. P.	St. Hansg.	27/11 1858	1 Juni 1901	1 Juni 1901	40	60 Øre pr. Time.
2. Thamdrup, J. C. M.	Larslejstr.	11/1 1875	1 Okt. 1902	1 Okt. 1902	24	60 — —

E. Fast ansatte Lærerinder.

Navn.	Skole.	Fødsels-Dato.	18 Timer eller derover.	Fast Ansættelse.	Timetal.	Anmærkninger.
Lønningsgraden 2,000 Kr.						
1. Wilstrup, B., født Sønderberg	Nørre Allé	5/6 1839	1 Aug. 1863	38	
2. Schwensen, H. E., født Didrichsen.....	Nansensg.	25/4 1836	1 Aug. 1862	— 1864	36	
3. Hassing, C. M.	Vestervoldg.	24/8 1836	1 Sept. 1866	37	
4. Bjerregaard, F. L., født Schmitto	Hindeg.	9/11 1837	13 Aug. 1866	— 1867	37	
5. Rost, B. L.....	Nansensg.	20/12 1840	17 — 1868	1 April 1869	36	
6. Caspersen, C. A. L.....	Kapelv.	6/10 1842	1 Febr. —	1 Sept. —	36	Viceinspektrice 1 Okt. 1879.
7. Friis, H. P.	Sølvg.	6/8 1839	17 Aug. —	— —	36	
8. Christensen, S. L.	Nansensg.	18/12 1841	1 Dec. —	— —	36	
9. Nissen, M.	Østerfmgg.	5/11 1843	12 Aug. 1869	— 1870	36	
10. Ditlevsen, M. A. C.	Ryesg.	21/11 1844	12 Febr. 1870	1 Okt. —	36	
11. Eichmüller, A. V.	Matthæusg.	17/11 1842	12 Aug. 1869	1 Jan. 1875	36	Viceinspektrice 1 Sept. 1883.
12. Olsen, S. H.....	Nørre Allé	31/10 1844	14 — 1871	1 Jan. 1877	36	Viceinspektrice 1 Okt. 1883.
13. Westermann, J. A. H. L.	Sølvg.	3/2 1847	1 Maj 1872	— —	36	
14. Holmsted, M. A.....	—	2/9 1834	1 Aug. 1873	— —	36	
15. Bang, L. A., født Hansen..	Hindeg.	8/10 1846	1 Okt. —	1 Jan. 1878	37	
16. Richter, C. C.....	—	3/1 1847	1 Aug. —	— —	36	
17. Scherfig, A. T. F.....	Sjællandsg.	11/4 1844	— —	— —	36	Viceinspektrice 1 Okt. 1886.
18. Olsen, F. V. L.....	Sølvg.	8/12 1842	1 Jan. 1875	— —	36	
19. Femmer, M. E. C., født Ibsen	Larslejstr.	12/1 1845	1 Sept. 1874	— —	36	Viceinspektrice 1 Okt. 1891.
20. Møller, L. F.....	Hindeg.	17/6 1842	1 Jan. 1875	— —	36	Viceinspektrice 1 Marts 1892.
21. Rudbeck, C. V., født Jannsen	Ryesg.	22/12 1843	1 April —	— —	36	
22. Christensen, H. C., født Simonsen.....	Larslejstr.	20/7 1843	15 Aug. 1876	— —	36	

Navn.	Skole.	Fødsels-Dato.	18 Timer eller derover.	Fast Ansættelse.	Timet.	Anmærkninger.
23. Nielsen, M. P., født Larsen.	St. Hansg.	25/8 1851	1 Febr. 1874	1 Jan. 1879	36	
24. Petersen, J. V.....	Hindeg.	7/10 1840	— —	— —	36	
25. Worm, A. E.	Prinsesseg.	28/10 1847	1 Marts —	— —	36	Viceinspektrice 1 Nov. 1888.
26. Møller, M. C.	Hindeg.	30/4 1846	15 April —	— —	36	
27. Wittusen, A. H. C.....	Nørre Allé	29/1 1838	1 Aug. —	— —	36	
28. Wissing, D.....	Vestervoldg.	4/5 1845	1 Okt. 1875	— —	36	
29. Krøll, M.....	Helligkorsk.	26/10 1850	15 Aug. 1876	— —	36	Viceinspektrice 1 Aug. 1895.
30. Sørensen, A. J. M.....	Sølv.	3/10 1845	12 — 1875	1 Jan. 1880	36	
31. Andersen, H. K.	Nansensg.	2/7 1845	15 — 1876	— —	36	
32. Jørgensen, M.	Sølv.	20/2 1847	— —	— —	36	
33. Engelsen, H. O.....	Hindeg.	19/5 1851	— —	— —	36	
34. Hansen, S. M. E.....	Prinsesseg.	28/9 1848	1 Dec. 1875	— —	30	
35. Lund, B. M.....	Enghavev.	3/12 1848	1 Jan. 1876	— —	36	
36. Bruun, A. K.....	H. Tavsensg.	14/2 1853	15 Aug. —	— —	36	
37. Friis, E.	Ryesg.	14/8 1843	— —	— —	36	
38. Hansen, R., født Vinter ...	—	10/6 1848	— —	— —	36	
39. Jensen, A. C. G.	Charlotteg.	4/9 1850	— —	1 Jan. 1881	36	Viceinspektrice 1 Aug. 1894.
40. Larsen, A.	Raadmdsg.	21/12 1852	— —	— —	36	
41. Høgh, A. P. E., født Sundby	Prinsesseg.	10/12 1849	— —	— —	36	
42. Zangenberg, C. F., født Thomsen	Dronngg.	1/6 1852	— —	— —	36	
43. Fausbøll, A. C. A.	Suhmsg.	26/1 1850	1 Sept. —	— —	36	Viceinspektrice 1 Aug. 1889.
44. Bohr, J. J., født Hvalsøe ..	Vestervoldg.	7/6 1852	1 Okt. —	1 Jan. 1882	36	
45. Christensen, C. M. C.	Enghavev.	1/9 1851	1 Jan. 1878	— —	36	
46. Ditzel, H. S.	Nørre Allé	16/5 1840	15 Aug. 1876	— —	36	
47. Grimm, S. H. M.	—	23/11 1850	— —	— —	36	
48. Lund, J. H. M.	Sølv.	25/1 1849	— —	— —	36	
49. Ulrich, J. S. V.	Vestervoldg.	13/4 1844	— —	— —	37	
50. Krüger, P. C., født Holm..	Baadsmdst.	16/11 1848	1 Sept. —	— —	36	
51. Jørgensen, G. A.	Jagtv.	25/1 1845	1 Okt. —	— —	36	
52. Tønning, A. E. T.....	Vestervoldg.	12/6 1842	15 Nov. —	— —	36	
53. Wejmann. P. M. S.....	Nørre Allé og Kapelv.	11/1 1833	15 Aug. —	1 Jan. 1883	36	
54. Hartvigsen, M. N. C. F...	Ny Vesterg.	9/11 1852	1 — 1877	— —	36	
55. Møller, F. J. A.....	Sjællandsg.	30/7 1849	1 Marts —	— —	36	
56. Andersen, J., født Schjellerup	Nørre Allé	10/7 1845	1 Aug. —	— —	22	
57. Wandall, O. M. K.	Sølv.	27/10 1845	1 Marts 1878	— —	36	
58. Schneider, A. T. C.	Larslejstr.	13/7 1853	1 Juni 1877	— —	36	
59. Nielsen, A. C.....	Matthæusg.	15/12 1855	1 Nov. —	— —	29	

Navn.	Skole.	Fødsels-Dato.	18 Timer eller derover.	Fast Ansættelse.	Timetal.	Anmærkninger.
60. Bruhn, L. A. M. F. M.....	Østerfmgg.	27/4 1850	1 Maj 1878	1 Jan. 1883	36	
61. Bredstrup, M. A.....	Nørre Allé	6/6 1848	1 Okt. 1879	— —	36	
62. Nørlund, M. S. L., født Christiansen	Larslejstr.	27/11 1854	1 Aug. 1878	1 Jan. 1884	36	
63. Møller, C. M., født Brammer	Kapelv.	21/10 1853	1 Marts —	— —	26	I August Maaned 1878 kun 14 Timer.
64. Madsen, L. F., født Mortensen	Gasvv.	21/7 1854	— —	— —	24	
65. Hartmann, A. D. C.....	St. Hansg.	10/12 1848	— —	— —	36	
66. Fraenkel, A. L. H. M.....	Vibensh.	6/1 1853	1 Aug. —	— —	36	
67. Müller, J. F. N., født Walter	Nørre Allé	26/5 1844	1 Maj —	— —	30	
68. Gylling, A. C.....	Kapelv.	18/11 1848	16 Sept. —	— —	36	
69. Sørensen, A. B.....	—	17/6 1853	— —	— —	36	
70. Andersen, H.S., født Hansen	H. Tavsensg.	7/6 1848	1 Marts 1879	— —	36	
71. Lauritzen, A.....	Østre Gasv.	8/6 1852	— —	— —	36	Viceinspektrice 1 Febr. 1888.
72. Andersen, T. E. J.....	St. Hansg.	18/1 1850	— —	— —	36	I Aug. og Sept. Maaned 1879 ingen Timer.
73. Møller, J. C. M.....	Jagtv.	3/8 1854	— —	— —	36	
74. Søbørg, P., født Staal....	Nansensg.	31/1 1851	1 Dec. —	— —	36	
75. Boht, J. L. C.....	Ryesg.	17/9 1846	1 Marts 1880	— —	36	
76. Wieck, E. M.....	Sølvg.	5/6 1847	1 Aug. —	1 Jan. 1885	36	
77. Olsen, J. J.....	—	30/1 1851	6 Jan. 1881	— —	36	
78. Fenger, A.....	Ryesg.	21/3 1844	15 Febr. 1880	— —	36	
79. Winge, A. M. N. V.....	Larslejstr.	7/2 1854	1 Marts —	— —	36	
80. Plum, P. J.....	Matthæusg.	29/10 1850	— —	— —	36	
81. Schou, A. P., født Thorup.	Gasvv.	29/9 1853	— —	— —	18	
82. Malmqvist, L. C., født Christensen	St. Hansg.	20/11 1842	— —	— —	36	
83. Krenchel, M. C.....	Vestervoldg.	30/1 1846	1 Aug. 1881	— —	36	
84. Thomassen, C. M.....	St. Hansg.	15/12 1848	1 Sept. 1880	— —	36	
85. Goldmann, H. A.....	Gasvv.	16/5 1856	— —	— —	36	
86. Vinding, A. A. M.....	Ryesg.	14/6 1851	1 Okt. —	— —	36	
87. Lystager, C. H. L.....	Larslejstr.	6/2 1836	1 Dec. —	— —	36	
88. Hass, A. A. D.....	St. Hansg.	23/3 1844	1 Sept. 1881	— —	36	
89. Hennings, L. A.....	Vibensh.	1/2 1854	1 Nov. 1882	— —	36	Viceinspektrice 1 Aug. 1892.
90. Ottesen, A. S. C. J., født Steffensen	Charlotteg.	2/10 1856	1 Marts 1880	1 Jan. 1886	28	
91. Bech, A. E.....	Sølvg.	22/2 1846	1 Okt. 1881	— —	36	
92. Petersen, C. E.....	Nansensg.	6/9 1844	1 Aug. —	— —	36	
93. Køhl, A. M. T.....	Istedg.	10/4 1851	1 Marts —	— —	36	Viceinspektrice 1 Aug. 1892; i Aug. 1881 ingen Timer.

Navn.	Skole.	Fødsels-Dato.	18 Timer eller derover.	Fast Ansættelse.	Timetal.	Anmærkninger.
94. Smith, H.	Ryesg.	12/7 1852	1 Marts 1881	1 Jan. 1886	36	
95. Grundfør, L. F. M.	Nørre Allé	13/9 1848	25 April —	— —	36	
96. Colbjørnsen, A. V.	Østerfmgg.	6/1 1845	1 Aug. —	— —	36	
97. Bendz, A. M.	Prinsesseg.	7/9 1856	1 Okt. —	— —	36	
98. Geleff, K. E., født Lund.	St. Hansg.	12/6 1857	1 Sept. —	— —	36	
99. Nystrøm, J. H. J.	—	2/11 1843	15 Aug. —	— —	36	
100. Sorterup, J. G. V.	Ryesg.	24/4 1846	1 Sept. —	— —	36	Viceinspektrice ved Blegdamsskolen 1 Aug. 1894.
101. Prosch, J. H.	Sølvg.	30/9 1849	1 Okt. —	— —	36	Viceinspektrice 1 Novbr. 1888.
102. Christensen, A.	Vestervoldg.	20/6 1855	1 Jan. 1882	— —	36	
103. Riis, J. C.	Larslejstr.	19/10 1853	1 Aug. —	— —	36	
104. Svendsen, L. T.	Ryesg.	22/11 1858	1 Jan. —	— —	30	
105. Johnson, J. A., født Vestermann	Istedg.	10/1 1849	1 Marts —	— —	36	
106. Larsen, K. M. C.	Matthæusg.	6/12 1856	1 Febr. —	— —	36	
107. Petersen, H. M. M.	Frankrigsg.	4/4 1841	1 Maj 1902	36	
108. Lindhardt, P.	Valby	7/6 1851	— —	36	
109. Mortensen, L. E.	—	25/1 1855	— —	36	Viceinspektrice 1 Maj 1902.
Lønningsgraden 1,900 Kr.						
110. Esche, J. O.	Larslejstr.	27/7 1857	1 Marts 1882	1 Jan. 1887	36	
111. Søeborg, J. A.	Sjællandsg.	13/3 1850	— —	— —	36	
112. Møller, A. L.	Matthæusg.	19/10 1857	10 Marts —	— —	36	
113. Dederding, H. M.	Kapelv.	26/11 1859	1 April —	— —	36	Fra 1 Aug. 1882—1 Sept. 1883 under 18 Timer.
114. Nielsen, A. E. M.	Husung.	28/10 1852	1 Aug. —	— —	36	
115. Mikkelsen, A. M. M.	St. Hansg.	16/10 1858	15 — —	— —	36	
116. Møller, S. J., født Rasmussen	Østre Gasv.	2/2 1854	— —	— —	36	
117. Thomsen, A. H. M., født Admirallie.	Nansensg.	31/3 1860	1 Marts 1883	— —	36	
118. Holm, C. E.	Dronngg.	23/12 1851	1 Sept. 1882	— —	36	
119. Stürup, B. C.	Haderslevg.	2/10 1844	— 1883	— —	36	
120. Weilbye, A. K.	Dronngg.	30/1 1849	— 1882	— —	36	
121. Petersen, M. O. P. J.	Østerfmgg.	12/4 1853	1 Febr. 1883	— —	36	
122. Cohn, C. C. M., født Voigt	Sjællandsg.	17/9 1852	1 Marts —	— —	36	
123. Strarup, J. V.	Prinsesseg.	26/4 1858	1 Aug. 1884	— —	36	
124. Behrens, J. L. E.	Gasvv.	14/9 1860	— 1883	— —	36	

Navn.	Skole.	Fødsels-Dato.	18 Timer eller derover.	Fast Ansættelse.	Timetal.	Anmærkninger.
125. Hallas, E. D. K. H.....	Charlotteg.	1/6 1849	1 Febr. 1883	1 Jan. 1887	36	
126. Bøcher, E. A.....	Sjællandsg.	5/1 1848	15 Aug. —	— —	36	
127. Henke, N. J. T.....	Nansensg.	5/6 1858	— —	— —	36	
128. Basse, B. E.....	Larslejstr.	29/12 1853	1 Aug. —	1 Jan. 1888	36	
129. Christensen, H. H. A....	Prinsesseg.	13/11 1859	1 Marts —	— —	36	I August Maaned 1883 kun 11 Timer.
130. Funck, J. P.....	Nansensg.	21/11 1855	1 Aug. 1885	— —	36	
131. Knudsen, R. V. M., født Wieth.....	Haderslevg.	10/6 1854	1 Marts 1883	— —	36	Viceinspektrice 1 Aug. 1898.
132. Larsen, A. M. A.....	Frankrigsg.	15/1 1857	— —	— —	36	Fra 1 Aug. 1883—1 Marts 1884 og i Aug. 1884 ingen Timer.
133. Neergaard, A. C. B., født Nyholm	Larslejstr.	24/9 1856	— —	— —	36	
134. Thorup, A. B. H., født Wulff	Kapelv.	20/8 1858	1 Sept. —	— —	36	
135. Røgind, E. C. S. B.....	—	28/5 1858	— —	— —	36	
136. Eggert, B. K. M.....	Matthæusg.	18/9 1855	— —	— —	36	
137. Gammelgaard, A. C. P..	Nørre Allé	20/6 1849	— —	— —	36	
138. Kloborg, N. A.....	Kapelv.	7/2 1859	— —	— —	36	
139. Krüger, C. L. F. T.....	Sjællandsg.	18/2 1857	— —	— —	36	
140. Lagoni, E. E. O.....	Jagtv.	5/4 1844	— —	— —	36	Viceinspektrice 1 Nov. 1888.
141. Ewald, B., født Ponsaing.	Gasvv.	20/1 1859	— —	— —	36	
142. Michelsen, A. M. C.....	—	26/7 1849	8 —	— —	36	
143. Lobedanz, O. T. F.....	Vibensh.	22/12 1856	15 Marts 1884	— —	36	
144. Ankersted, K. M.....	Haderslevg.	18/7 1859	8 Okt. 1883	— —	36	
145. Grüner, A. S.....	Nansensg.	23/8 1856	5 Nov. —	— —	36	Viceinspektrice 15 Marts 1893.
146. Rimestad, V. M. S.....	Matthæusg.	23/9 1859	1 Jan. 1884	— —	36	
147. Wilumsen, A. M. A.....	Enghavev.	18/5 1852	1 Marts —	— —	36	
148. Møller, B. C.....	Suhmsg.	13/11 1857	1 Febr. —	1 Jan. 1889	36	
149. Behrens, T. H. C.....	Rymsg.	8/8 1854	1 Marts —	— —	36	Viceinspektrice 1 Nov. 1891.
150. Petersen, H. A. M., født Glad	Haderslevg.	6/6 1847	— —	— —	36	
151. Hansen, B. E. J.....	Baadsmdst. og Dronng.	27/3 1859	— —	— —	36	
152. Hansen, E. E. F., født Engelsted	Enghavev.	30/12 1848	— —	— —	36	
153. Jørgensen, O. C. M. ...	Rymsg.	13/6 1860	15 Marts —	— —	36	
154. Rüssel, A. E., født Wille.	Sjællandsg.	6/3 1857	1 — —	— —	36	
155. Heichelmann, C. V. M. D.	Ny Vesterg.	9/12 1857	1 Febr. 1885	— —	36	
156. Jensen, G. E.....	Gasvv.	12/3 1851	18 Aug. 1884	— —	36	
157. Mygdal, M.....	Jagtv.	4/1 1860	— —	— —	36	

Navn.	Skole.	Fødsels-Dato.	18 Timer eller derover.	Fast Ansættelse.	Timetal.	Anmærkninger.
158. Schaarup, A. K. G.	Sjællandsg.	24/8 1856	18 Aug. 1884	1 Jan. 1889	36	
159. Andersen, E. A.	—	12/11 1852	1 Sept. —	— —	36	
160. Larsen, E. V.	Nørre Allé	22/8 1857	— —	— —	36	
161. Nielsen, M. J. C., født Salmonsens.	Randersg.	9/2 1856	— —	— —	36	Viceinspektrice 1 Maj 1896.
162. Weilbach, C. K.	Nansensg.	13/7 1855	1 Aug. 1885	— —	36	
163. Lütken, J. M., født Sørensen	Øhlenschlgg.	12/6 1857	15 Sept. 1884	— —	20	
164. Petersen, A. M. V.	Hindeg.	14/8 1858	15 Okt. —	— —	30	
165. Bagger, L. C.	H. Tavsensg.	23/5 1853	1 Febr. 1885	— —	36	Viceinspektrice 1 Maj 1903.
166. Knudsen, K. C. E.	Matthæusg.	21/11 1854	1 Nov. 1884	— —	36	
167. Michaelsen, L. B.	Frankrigsg.	15/1 1859	1 Maj 1902	36	Anciennitet fra 1 Maj 1887.
168. Voerberg, A. M., født Andreasen	—	31/12 1866	— —	36	Do. fra 1 Juli 1887.
Lønningsgraden 1,800 Kr.						
169. Weilbye, H. E.	Sølvg.	31/5 1858	1 Marts 1884	1 Jan. 1890	36	Fra 1 Aug. 1884—15. Aug. 1885 ingen Timer.
170. Nielsen, A. B., født Berg	Jagtv.	26/5 1861	1 Febr. 1885	— —	36	
171. Granzow, C. V. T.	Østerfmgg.	20/1 1850	1 Sept. —	— —	36	
172. Nielsen, D. M. C. F.	Sjællandsg.	14/1 1856	1 Marts —	— —	36	
173. Thuren, A. A.	Helligkorsk.	13/1 1857	— —	— —	36	
174. Plesner, A.	Istedg.	11/1 1861	— —	— —	32	
175. Mohr, A. B. E.	Husumg.	17/6 1853	1 Aug. —	— —	36	Viceinspektrice 1 Aug. 1894.
176. Riise, J. J.	Gasvv.	13/8 1858	10 Marts —	— —	36	
177. Christiansen, M. E.	Vestervoldg.	27/5 1857	15 April —	— —	36	
178. With, M. J., født Wildenbrück	—	12/7 1859	15 Aug. —	— —	25	
179. Sommerfeldt, H. G. B. J.	H. Tavsensg.	7/7 1854	— —	— —	36	
180. Dam, E. M., født Peterson.	Husumg.	3/5 1857	— —	— —	36	
181. Simberg, O. A. E.	Nørre Allé	27/11 1860	1 Sept. —	— —	36	
182. Brunskov, A. M.	Sølvg. og Østerfmgg.	25/7 1853	1 Marts 1886	— —	36	
183. Berg, A. J. E.	Hindeg.	1/9 1855	1 Sept. 1885	— —	36	
184. Kjær, J. S., født Fenger ..	Randersg.	17/5 1857	— —	— —	30	
185. Skouboe, O. E.	Matthæusg.	6/5 1858	— —	— —	36	
186. Bøcker, M. K., født Petersen	Østerfmgg.	18/10 1861	— —	— —	36	
187. Thorsen, T. N. A., født Larsen	—	19/3 1861	1 Okt. —	— —	36	

Navn.	Skole.	Fødsels-Dato.	18 Timer eller derover.	Fast Ansættelse.	Tinetal.	Anmærkninger.
188. Schleppegrell, J. V. A. .	Charlotteg.	$\frac{29}{1}$ 1844	1 Aug. 1887	1 Jan. 1891	36	
189. Lange, B. A.	Husumg.	$\frac{31}{12}$ 1834	1 Marts 1886	— —	36	
190. Lundbeck, T. A. E.	Istedg.	$\frac{16}{9}$ 1852	15 Okt. 1885	— —	36	
191. Møller, T. J. V.	Sjællandsg.	$\frac{20}{2}$ 1847	1 April 1886	— —	36	
192. Jørgensen, M. C.	Østerfingg.	$\frac{13}{4}$ 1857	1 Marts —	— —	36	Viceinspektrice 1 Aug. 1897.
193. Hansen, S. F. W.	Charlotteg.	$\frac{9}{1}$ 1855	— —	— —	36	
194. Wesche, L. C. E.	Ny Vesterg.	$\frac{16}{4}$ 1857	— —	— —	36	
195. Wiberg, J. L. M.	Helligkorsk.	$\frac{22}{11}$ 1846	— —	— —	36	
196. Møller, A. M.	Sjællandsg.	$\frac{1}{12}$ 1861	— —	— —	36	
197. Smith, N. J. A.	Ny Vesterg.	$\frac{26}{4}$ 1854	11 Marts —	— —	36	Viceinspektrice 1 Okt. 1903.
198. Valentin, S. J. J.	—	$\frac{1}{10}$ 1859	1 April —	— —	36	
199. Barfoed, E. P. R.	Charlotteg.	$\frac{28}{3}$ 1857	— —	— —	36	
200. Mortensen, M. A. C., født Hansen	—	$\frac{29}{11}$ 1859	15 Maj —	— —	36	
201. Christensen, M. V. F. .	Øhlenschlgg.	$\frac{5}{1}$ 1860	1 Aug. —	— —	36	
202. Beck, M. C. H.	Randersg.	$\frac{8}{9}$ 1858	15 — —	— —	36	
203. Carstensen, S. A.	Raadmdsg.	$\frac{4}{9}$ 1857	1 Okt. —	— —	36	Viceinspektrice 1 Febr. 1891.
204. Peschcke, M. S., født Hansen	—	$\frac{19}{4}$ 1848	15 Aug. 1889	1 Jan. 1892	36	Tidligere ansat fra 1 Marts 1878—1 Aug. 1887.
205. Simonsen, M. K.	Suhmsg.	$\frac{21}{10}$ 1861	1 Okt. 1886	— —	36	
206. Noor, P.	Raadmdsg.	$\frac{3}{5}$ 1851	1 Jan. 1887	— —	36	
207. Esche, L. A., født Monrad	Gasvv.	$\frac{13}{12}$ 1853	11 Marts 1886	— —	36	
208. Frisenette, C., født Andersen	Vibensh.	$\frac{23}{7}$ 1857	15 — —	— —	36	
209. Christensen, B. M. L. B.	Vestervoldg.	$\frac{31}{10}$ 1851	15 Aug. —	— —	36	
210. Wilhjelm, M. D., født Petersen	Nansensg.	$\frac{6}{2}$ 1860	1 Nov. —	— —	36	
211. Jeppesen, E. C.	Dronngg.	$\frac{13}{10}$ 1860	1 Maj 1887	— —	36	
212. Busch, A. V.	Randersg.	$\frac{7}{2}$ 1852	15 Aug. 1886	— —	36	
213. Schou, H. L.	Vibensh.	$\frac{31}{3}$ 1851	— —	— —	36	
214. Smith, E. O. J.	Helligkorsk.	$\frac{30}{7}$ 1857	1 Marts 1887	— —	36	
215. Bang, M. V.	Sjællandsg.	$\frac{5}{4}$ 1850	1 April —	— —	36	
216. Krog, H. C. C.	Øhlenschlgg.	$\frac{29}{12}$ 1860	1 Febr. —	— —	36	
217. Koefod, D. C.	Suhmsg.	$\frac{14}{7}$ 1858	1 Sept. 1886	— —	36	
218. Pelle, E. C.	Gasvv.	$\frac{6}{2}$ 1861	20 — —	— —	36	
219. Gylding, M.	Ryessg.	$\frac{25}{11}$ 1858	1 Okt. —	— —	36	
220. Lundager, C. M.	Vestervoldg.	$\frac{28}{5}$ 1860	1 Jan. 1887	— —	36	
221. Hansen, L. M.	Øhlenschlgg.	$\frac{30}{5}$ 1859	1 Dec. 1886	— —	36	
222. Helsing, A. T. J. K., født Lander	Sølv.	$\frac{13}{10}$ 1861	1 Maj 1887	— —	36	

Navn.	Skole.	Fødsels-Dato.	18 Timer eller derover.	Fast Ansættelse.	Timetotal.	Anmærkninger.
223. Petersen, M. M.	Vestervoldg.	27/8 1853	1 Aug. 1887	1 Jan. 1892	37	Viceinspektrice 1 Jan. 1898.
224. Enevoldsen, M. P.	Istedg.	17/8 1856	1 Marts —	— —	36	
Lønningsgraden 1,700 Kr.						
225. From, A. M. S.	Enghavev.	29/6 1858	1 Marts 1887	1 Jan. 1893	36	Viceinspektrice 1 Jan. 1901.
226. Hansen, N. A.	Hindeg.	8/7 1861	— —	— —	36	I August Maaned 1887 ingen Timer.
227. Knudsen, A. M. M., født Berg	Frankrigsg.	6/4 1856	— —	— —	36	
228. Mørch, C. P. F. P.	Østre Gasv.	8/12 1851	— —	— —	36	
229. Nielsen, A. V. M.	Gasvv.	28/1 1859	1 Sept. —	— —	36	
230. Svendsen, M. A. V., født Nielsen	Istedg.	4/10 1861	1 Marts —	— —	28	
231. Nyemann, H. M.	Øhlenschlgg.	14/11 1855	— —	— —	36	
232. Jacobsen, E. D.	Ryescg.	8/3 1859	15 Marts —	— —	36	
233. Jerlev, A. D., født Andersen	Nørre Allé	3/8 1859	1 April —	— —	38	
234. Beltoft, L. P.	Jagtv.	21/10 1862	— —	— —	36	
235. Brandt, K. L. S.	Sjællandsg.	8/7 1858	— —	— —	36	
236. Bruun, N. M., født Bruun	Nansensg.	21/7 1862	— —	— —	18	
237. Prosch, A. J.	Hindeg.	14/12 1861	— —	— —	36	
238. Olsen, S. M.	—	12/2 1856	15 Aug. —	— —	36	
239. Lund, C. A., født Kyndby	Dronngg.	23/11 1862	1 Sept. —	— —	34	
240. Ruder, A. M.	Jagtv.	24/8 1857	— —	— —	36	
241. Jessen, H. A. M., født Olsen	Ny Vesterg.	20/12 1859	15 Aug. —	1 Jan. 1894	36	
242. Nielsen, T. A. E.	Østre Gasv.	22/9 1850	— —	— —	36	
243. Schou, L. P.,	Enghavev.	24/6 1861	1 Sept. —	— —	36	
244. Bartholdy, A. D.	Valby	11/6 1857	— —	— —	37	
245. Møller, J. C. C.	Ryescg.	29/3 1860	1 Jan. 1888	— —	36	
246. Randbøll, J. A.	Matthg.	30/4 1860	1 Sept. 1887	— —	36	
247. Andersen, J. F., født Strange	Gasvv.	3/11 1863	16 Okt. —	— —	36	
248. Sørensen, A. M. M.	Hindeg.	21/3 1862	1 Marts 1888	— —	36	I Aug. Maaned 1888 under 18 Timer.
249. Amdrup, M. K., født Kofoed	Charlotteg.	9/10 1861	15 Sept. 1887	— —	24	
250. Madsen, A. C.	Jagtv.	20/7 1856	— —	— —	36	

Navn.	Skole.	Fødsels-Dato.	18 Timer eller derover.	Fast Ansættelse.	Timetal	Anmærkninger.
251. Blom, M. J.	Østerfmgg. og Vestervoldg.	17/8 1859	1 Okt. 1887	1 Jan. 1894	36	
252. Hallager, A.	—	30/1 1861	1 Aug. 1888	— —	36	
253. Blinkenberg, E. H., født Juul	Kapelv.	19/3 1863	1 Febr. —	— —	18	
254. Laursen, K. N.	Sølvg.	24/12 1859	1 Jan. —	1 Jan. 1895	36	
255. Amdrup, N. K.	Øhlenschlgg.	2/1 1865	1 Marts —	— —	30	
256. Eriksen, O. M.	Helligkorsk.	21/7 1848	1 Aug. 1889	— —	36	
257. Jensen, J.	Nørre Allé	10/11 1853	1 Marts 1888	— —	38	
258. Gram, A. E., født Juul ..	Ny Vesterg.	27/9 1857	— —	— —	36	
259. Jørgensen, A. M. K. L. ..	Øhlenschlgg.	22/7 1862	— —	— —	36	Viceinspektrice 1 Aug. 1898.
260. Lillelund, S. K.	Ryesg.	24/6 1859	— —	— —	36	
261. Mohnsen, E. V.	Jagtv.	9/1 1858	— —	— —	36	
262. Petersen, M.	Gasvv.	20/10 1855	— —	— —	36	Fra 1 Aug. 1888—1 Marts 1889 ingen Timer.
263. Rasmussen, E. M.	Suhmsg.	10/12 1857	1 Sept. —	— —	36	
264. Rudolph, J. H.	Nansensg, Suhmsg. og Østre Gasv.	11/3 1860	1 Marts —	— —	36	
265. Staffeldt, O. L. F.	Østerfmgg.	17/2 1858	— —	— —	36	Fra 1 Aug.—1 Okt. 1888 ingen Timer.
266. Lissner, C.	Gasvv.	14/10 1861	8 Marts —	— —	36	
267. Annise, M. J. C.	Vibensh.	16/5 1859	21 — —	— —	36	
268. Christensen, J.	Valby	14/7 1859	1 Maj 1902	36	Anciennitet fra 1 Nov. 1894.
Lønningsgraden 1,600 Kr.						
269. Andersen, E. M., født Janniche	H. Tavsensg.	22/8 1863	21 Marts 1888	1 Jan. 1896	36	I Aug. og Sept. 1888 under 18 Timer.
270. Eichmüller, C. F.	St. Hansg.	28/2 1855	15 Aug. —	— —	30	
271. Hartvigsen, M. E. H. R.	Dronngg.	2/1 1855	— —	— —	36	
272. Sønderberg, N.	Matthg.	12/6 1861	— —	— —	36	
273. Rowland, J. M. E.	Hindeg.	27/11 1857	1 Nov. —	— —	36	
274. Hammer, M. C., født Lund	Jagtv.	15/8 1859	15 Sept. —	— —	30	
275. Olufsen, H. V.	Raadmsg.	20/3 1860	1 Okt. —	— —	36	
276. Fog, E. A. G.	Matthæusg.	9/9 1856	1 Marts 1889	— —	36	
277. Hallas, A. K. H.	Raadmsg.	10/6 1853	— —	— —	36	

Navn.	Skole.	Fødsels-Dato.	18 Timer eller derover.	Fast Ansættelse.	Timetal.	Anmærkninger.
278. Hansen, E. I. F.	Jagtv. og Vibensh.	22/10 1859	1 Marts 1889	1 Jan. 1896	36	
279. Kjølhede, S. M. A.	Sjællandsg.	3/10 1857	— —	— —	36	
280. Larsen, E. C.	Ryesg.	17/8 1851	— —	— —	36	
281. Henrichsen, S. C., født Sommer	Suhmsg.	28/3 1863	— —	— —	21	
282. Andersen, D. J. E. B., født Sørensen	Ny Vesterg.	2/10 1863	— —	— —	24	
283. Vorbeck, L. B., født Rasmussen	Øhlenschlgg.	28/10 1850	— —	— —	36	
284. Borup, M.	Randersg.	20/4 1844	1 Maj	— —	36	
285. Nyholm, J. J.	Prinsesseg. og Øhlenschlgg.	8/5 1863	1 Aug.	1 Jan. 1897	36	
286. Jensen, S. V. J.	Prinsesseg.	20/12 1856	1 Maj	— —	36	
287. Andersen, A. A.	Suhmsg.	1/7 1860	1 Juni	— —	36	Fra 1 Aug.—1 Okt. 1889 under 18 Timer.
288. Gjelstrup, A. M. K.	St. Hansg.	31/8 1856	1 Aug.	— —	36	
289. Cloos, A. M.	Raadmsg.	11/10 1851	15 Aug.	— —	36	
290. Filtenborg, A. U. M. ...	—	6/6 1857	— —	— —	36	
291. Hoffmann, A. G. H. U...	Sølvg.	26/6 1861	1 Sept.	— —	36	
292. Holck, M. C.	Gasvv.	3/9 1857	16 —	— —	36	
293. Petersen, K., født Holm	Matthæusg.	21/2 1862	15 Aug.	— —	30	
294. Johansen, A. L.	Raadmsg.	28/2 1854	— —	— —	36	
295. Kiel, J. V. F.	—	29/2 1856	— —	— —	36	Tidligere ansat fra 1 Marts —1 Aug. 1883 og 1884.
296. Schiellerup, M. F. H., født Nielsen	Enghavev.	12/4 1860	1 Sept.	— —	36	
297. Scherfig, J. M. H.	Nørre Allé	4/5 1858	1 Marts 1890	— —	36	
298. Rohde, J. B.	—	13/3 1862	1 Sept. 1889	— —	36	
299. Wegener, A. C.	Husung.	29/4 1849	— —	— —	36	
300. Jørgensen, S. L. H., født Wildt	H. Tavsensg.	9/6 1863	— —	— —	36	
301. Albrechtsen, D. J. E. ...	Husung.	16/11 1860	1 Marts 1890	— —	36	
302. Stigaard, L. A. M.	Istedg.	28/3 1854	— —	1 Jan. 1898	36	
303. Larsen, N. E. F.	Matthæusg.	29/8 1858	15 Sept.	— —	36	
304. Lange, A. M.	Ny Vesterg.	9/10 1860	1 Marts	— —	30	
305. Lange, M.	Matthæusg.	15/1 1857	— —	— —	33	
306. Posselt, A. M.	Husung.	19/5 1852	15 Sept.	— —	36	
307. Rieffestahl, M. S. M. ...	Ny Vesterg.	22/8 1861	1 Marts	— —	36	
308. Schou, O. C.	Vibensh.	17/4 1868	— —	— —	36	1 Aug. og Sept. 1890 ingen Timer.
309. Skouboe, J. C.	H. Tavsensg.	10/6 1860	— —	— —	36	
310. Tønder, J. M. C.	Øhlenschlgg.	18/4 1860	1 Aug.	— —	26	

Navn.	Skole.	Fødsels-Dato.	18 Timer eller derover.	Fast Ansættelse.	Timetal.	Anmærkninger.
311. Andersen, A. C. M., født Arp.....	Randersg.	5/11 1865	1 Maj 1890	1 Jan. 1898	36	
312. Rasmussen, H. C.	Jagtv. og Kapelv.	12/4 1862	1 Aug. —	— —	36	
313. Schulz, J.	Baadsmdsst.	16/2 1853	1 Juli —	— —	36	
314. Honum, B. S.	Matthæusg.	11/1 1857	1 Aug. 1891	— —	36	
315. Larsen, L. M. J.	Larslejst.	20/10 1864	1 Marts —	— —	33	I Aug. og Sept. 1891 under 18 Timer.
316. Thorsen, E. A.	Dronngg.	20/1 1864	15 Aug. 1890	— —	36	
317. Christensen, O. B. M.	Helligkorsk.	17/9 1859	1 Sept. —	— —	36	
318. Hansen, T. M.	—	21/10 1865	— —	— —	36	
319. Hjort, C.	Enghavev.	19/12 1859	— —	— —	36	
320. Johansen, N. C. B.	Charlotteg.	10/9 1858	1 Febr. 1891	— —	36	
321. Svendsen, D. T.	Istedg.	5/3 1859	1 Sept. 1890	— —	36	
322. Sørensen, E. C.	Helligkorsk.	5/5 1858	— —	— —	36	
323. Wiberg, L. D. O.	Husumg.	6/6 1853	1 Marts 1891	— —	36	
324. Hertz, J. M. P.	Gasvv.	12/6 1866	1 Okt. 1890	— —	36	
325. Scheuer, A. B., født Ander- sen	Istedg.	6/10 1861	— —	— —	36	
326. Thomsen, D. H. C.	Ny Vesterg.	18/7 1860	1 Dec. —	— —	36	
327. Heise, A. M.	Haderslevg.	10/10 1860	1 Febr. 1891	— —	36	
328. Olsen, A. M. D.	Dronngg.	30/1 1860	1 Maj —	— —	36	
329. Dabelsteen, K. S. M. J.	Larslejstr.	21/1 1864	1 Marts —	— —	30	
330. Foersom, F. N. R.	Suhmsg.	2/5 1857	— —	— —	36	
331. Gjellerup, M. C.	Jagtv.	12/5 1858	— —	— —	34	
332. Hansen, A. M.	Larslejstr.	24/8 1865	— —	— —	36	I Aug. og Sept. 1891 ingen Timer.
333. Staulund, A. J., født Amundsen	Østerfmgg.	22/9 1857	— —	— —	36	
334. Rasmussen, S. E. V.	Hindeg., Randersg. og Østre Gasv.	29/10 1864	1 April —	— —	36	
335. Rievers, H. C.	Ny Vesterg.	26/12 1862	1 Maj —	— —	36	
336. Ziebe, A. M. A.	Istedg.	30/1 1856	— —	— —	36	
337. Rüssel, A. F.	Dronngg.	13/11 1864	1 Aug. —	— —	36	
338. Høst, M.	Enghavev.	20/12 1867	1 Marts 1892	— —	36	
339. Jensen, A. E.	St. Hansg.	7/5 1866	15 Aug. 1891	— —	36	Viceinspektrice 10kt.1902.
340. Larsen, E. M.	Suhmsg.	28/1 1864	1 Jan. 1892	— —	36	
341. Nielsen, M. E. A.	—	2/8 1857	15 Aug. 1891	— —	36	
342. Schäfer, A. M. J.	Helligkorsk.	12/2 1860	1 Marts 1892	— —	36	
343. Mandal-Bertelsen, S. C. M. L., født Winge	Larslejstr.	28/3 1862	15 Aug. 1891	— —	18	
344. Købke, S. C.	Østre Gasv.	10/3 1858	1 Okt. —	— —	36	

Navn.	Skole.	Fødsels-Dato.	18 Timer eller derover.	Fast Ansættelse.	Timetæl.	Anmærkninger.
345. Mortensen, K. M.	H. Tavsensg.	17/12 1859	1 Nov. 1891	1 Jan. 1898	36	
346. Jonassen, H. V. A. J. ...	Suhmsg.	20/11 1864	21 Marts 1892	— —	36	
347. Hansen, A.	Haderslevg.	1/8 1862	1 — —	— —	36	
348. Baadsgaard, E. A.	H. Tavsensg.	6/1 1862	1 Aug. —	— —	36	
349. Güllich, E. H. D.	Vestervoldg.	20/6 1854	1 Jan. 1894	— —	36	
350. Hansen, T. J., født Hagen	H. Tavsensg.	20/11 1866	1 Aug. 1892	— —	36	
351. Husmann, F. P.	Istedg.	23/2 1867	— —	— —	36	
352. Jensen, B. J.	Helligkorsk.	30/9 1858	1 Marts —	— —	36	
353. Iversen, K. D. M.	Raadmdsg.	5/1 1852	1 Aug. —	— —	36	
354. Møller, C. S.	—	7/8 1866	— —	— —	24	
355. Nielsen, M. C.	Enghavev.	17/10 1859	1 Marts —	— —	36	I Aug. 1892 ingen Timer.
356. Nyholm, M. M.	Ny Vesterg.	19/8 1861	— —	— —	36	
357. Jørgensen, D. F. M., født Peters.	Østerfmgg.	22/9 1864	— —	— —	36	
358. Petersen, Z. A.	Nørre Allé og Baadsmdst.	15/1 1866	1 Aug. —	— —	36	
359. Svendsen, C. J. A.	Larslejstr.	18/7 1862	1 Marts —	— —	36	
360. Willer, M. M.	Hindeg.	3/8 1861	— —	— —	36	
361. Wulff, M. J. M.	Dronngg.	1/8 1863	— —	— —	36	
362. Bruhn, A. J. A.	H. Tavsensg.	27/5 1852	— 1893	— —	36	
363. Kondrup, M. E. A. M., født Dybdahl.	Haderslevg.	14/11 1860	— —	— —	36	
364. Knudsen, M. A., født Halling	Kapelv.	26/2 1869	15 Aug. 1892	— —	36	
365. Ipsen, A. K.	Haderslevg.	10/13 1854	— —	— —	36	
366. Lund, L. E.	Helligkorsk.	2/10 1854	— —	— —	36	
367. Müllerz, H. A.	Gasvv.	11/5 1851	— —	— —	36	Vicinspektrice 1 Aug. 1900.
368. Petersen, H. H. N.	Suhmsg.	3/3 1864	— —	— —	36	
369. Tornved, C. C. A.	St. Hansg.	25/8 1858	— —	— —	37	
370. Bagge, L. C.	Enghavev.	20/9 1866	1 Sept. —	— —	36	
371. Jensen, A. M. L.	Ryesg.	21/4 1865	— —	— —	36	
372. Nielsen, H. A. J.	St. Hansg.	8/11 1864	— —	— —	36	
373. Carstens, S. F. M.	Randersg.	31/8 1867	1 Okt. —	— —	36	
374. Friderichsen, J. M. C., født Amberg.	Østre Gasv.	19/2 1863	1 Marts 1893	— —	36	
375. Hansen, T., født Lindgreen	Frsundsv.	5/6 1863	1 Okt. 1892	— —	27	
376. Bjørn, D. M., født Qvistgaard	Istedg.	5/11 1861	1 Jan. 1893	— —	36	
377. Christensen, F. C. J. A.	Husumg.	19/8 1866	1 Marts —	— —	36	
378. Hinzmann, K. H. C., født Jensen	Østre Gasv.	9/5 1864	— —	— —	36	

Navn.	Skole.	Fødsels-Dato.	18 Timer eller derover.	Fast Ansættelse.	Timetæl.	Anmærkninger.
379. Krarup, E.	Larslejstr.	$\frac{9}{8}$ 1862	1 Marts 1893	1 Jan. 1898	36	
380. Lønberg, J.	—	$\frac{18}{9}$ 1864	— —	— —	36	
381. Petersen, E. M.	Enghavev.	$\frac{14}{10}$ 1866	— —	— —	35	
382. Hartvigsen, C. M. C. E.	Dronngg.	$\frac{21}{2}$ 1861	1 Aug. —	— —	36	
383. Hansen, L. C.	Rymsg.	$\frac{17}{5}$ 1864	15 Marts —	— —	36	
384. Petersen, E., født Bache	Suhmsg.	$\frac{1}{11}$ 1868	15 Aug. —	— —	18	
385. Bigandt, E. S.	Larslejstr.	$\frac{23}{1}$ 1865	— —	— —	36	
386. Gjødesen, J. A. C.	Rymsg.	$\frac{28}{5}$ 1864	— —	— —	36	
387. Granlie, A.	—	$\frac{16}{8}$ 1863	— —	— —	33	
388. Madsen, A. L. M.	Larslejstr.	$\frac{31}{5}$ 1862	— —	— —	36	
389. Helsted, A. C.	Rymsg.	$\frac{3}{7}$ 1865	1 Sept. —	— —	36	
390. Lund, E. F. K.	—	$\frac{20}{5}$ 1865	1 Okt. —	— —	36	
391. Andersen, E. V., født Andersen.	Frankrigsg.	$\frac{14}{3}$ 1856	1 Maj 1902	36	Anciennitet fra 1 Juni 1895.
392. Dahl, M. O.	Øresundsv.	$\frac{31}{3}$ 1866	— —	36	Do. fra 1 Jan. 1896.
393. Søby, A. C.	Frankrigsg.	$\frac{10}{12}$ 1869	— —	36	Do. fra 1 Juli 1896.
394. Volkertzen, H. M.	Valby	$\frac{29}{6}$ 1869	— —	36	Do. fra 1 Nov. 1896.
395. Petersen, A. J.	Frankrigsg.	$\frac{10}{2}$ 1872	— —	36	Do. fra 1 Jan. 1897.
396. Møller, J.	Valby	$\frac{24}{7}$ 1862	— —	36	Do. fra 1 Maj 1897.
Lønningsgraden 1,500 Kr.						
397. Tersløw, F. A. G.	Enghavev.	$\frac{16}{8}$ 1852	1 Marts 1894	1 Jan. 1899	36	
398. Andresen, H. C. E.	Gasvv.	$\frac{3}{7}$ 1865	— —	— —	36	
399. Hauschou, P. V.	Dronngg.	$\frac{24}{2}$ 1854	1 Aug. —	— —	36	
400. Hammer, N. E.	—	$\frac{10}{6}$ 1856	— —	— —	36	
401. Jacobsen, T. C. C. J., født Kjær.	H. Tavsenng.	$\frac{6}{11}$ 1852	1 Marts —	— —	36	
402. Lorentzen, J. F. J.	St. Hansg.	$\frac{25}{9}$ 1855	1 Febr. —	— —	36	
403. Tofte, J. J. E.	Matthæusg.	$\frac{10}{7}$ 1857	1 Aug. —	— —	36	
404. Paulsen, R. D.	Øhlenschlgg.	$\frac{17}{9}$ 1866	1 Marts —	— —	36	
405. Steenberg, P.	H. Tavsenng.	$\frac{20}{3}$ 1854	— —	— —	36	
406. Jensen, F. K.	Østre Gasv.	$\frac{6}{5}$ 1863	— —	— —	36	
407. Øllgaard, S. K.	Enghavev.	$\frac{29}{12}$ 1853	— —	— —	36	
408. Christensen, A. E. F. født Bruun.	Vibensh.	$\frac{1}{6}$ 1869	— —	— —	36	

Navn.	Skole.	Fødsels-Dato.	18 Timer eller derover.	Fast Ansættelse.	Timetotal.	Anmærkninger.
409. Povlsen, K. C.....	Vibensh.	10/9 1866	1 Marts 1894	1 Jan. 1899	36	
410. Harboe, M. L. A.....	H. Tavsensg.	18/4 1863	1 April —	— — —	36	
411. Klein, C. J., født Lassen..	Gasvv.	23/2 1866	14 Aug. —	— — —	18	
412. Hansen, B.....	Øhlenschlgg.	12/4 1868	— —	— — —	35	
413. Hoffmann, U. A. J.	Jagtv.	26/2 1868	1 Sept. —	— — —	30	
414. Petersen, C. M., f. Schrøder	Istedg.	16/1 1865	1 Okt. —	— — —	36	
415. Dauw, C. A. H. F.	Vestervoldg.	13/5 1861	1 Nov. —	— — —	36	
416. Høyer, L. A. A., Sangl. ..	Øhlenschlgg. og Haderslevg.	25/7 1860	1 Okt. 1887	— — —	38	
417. Hyllested, V. A. C., født Jørgensen, Sangl.	Vibensh. og Hindeg.	12/4 1855	1 Aug. 1892	— — —	36	
418. Nielsen, L. M. M., Sangl...	Sjællandsg.	2/1 1855	— —	— — —	19	Fra 1 Marts—1 Aug. 1893 kun 17 Timer.
419. Jacobsen, L. K., Sangl...	Kapelv. og Østre Gasv.	1/9 1848	— 1893	— — —	29	
420. Petersen, J. M. N., født Hansen, Haandgerningsl....	Ryesg. og St. Hansg.	2/11 1855	1 Okt. 1879	— — —	36	
421. Schultz, F., Haandgerningsl.	Gasvv.	27/4 1851	1 Aug. 1886	— — —	36	
422. Simonsen, J. E. K., Haand- gerningsl.....	Charlotteg. og Raadmdsg.	18/11 1847	15 — 1889	— — —	36	
423. Lind, F., Haandgerningsl..	Vibensh.	12/11 1858	1 — 1891	— — —	36	
424. Hansen, F. H., Haand- gerningsl.....	Jagtv., Husung. og Valby	18/9 1852	1 — 1893	— — —	28	
425. Neergaard, A. V. M. E. Haandgerningsl.....	Larslejstr.	9/10 1853	15 — —	— — —	36	
426. Hartvig, A., født Bruun ..	Ryesg.	21/1 1857	1 Marts 1895	1 Jan. 1900	26	
427. Mogensen, C. P.....	Vestervoldg.	27/7 1863	1 Aug. —	— — —	22	
428. Smith, A. C. C.....	Sølvg.	6/10 1855	1 Marts 1894	— — —	36	Fra 1 Aug. 1894—1 Marts 1895, fra 1 Aug. 1895 —1 Marts 1896 og fra 1 Aug. 1896—1 Jan. 1897 under 18 Timer.
429. Blom, N. C.	Enghavev.	2/5 1864	— 1895	— — —	36	
430. Hansen, A. D. With....	Valby	27/7 1863	— —	— — —	36	
431. Møller, A. K., født An- dersen	Frankrigsg.	14/3 1855	1 Febr. —	— — —	36	Viceinspektrice 1 Maj 1902.
432. Holm, C. M.....	Dronng.	2/1 1863	— —	— — —	36	
433. Storm, L. O. E.	Charlotteg.	25/12 1856	1 Aug. —	— — —	36	
434. Knudsen, D.	Ryesg.	14/7 1856	— —	— — —	36	
435. Hansen, V. T.....	Ny Vesterg. og Haderslevg.	10/8 1863	1 Marts —	— — —	36	

Navn.	Skole.	Fødsels-Dato.	18 Timer eller derover.	Fast Ansættelse.	Timetal.	Anmærkninger.
436. Preisker, M. H. C.	Haderslevg.	$\frac{28}{3}$ 1863	1 Aug. 1895	1 Jan. 1900	36	
437. Wiberg, A. E. E. M. B...	Ryesg.	$\frac{21}{3}$ 1864	— —	— —	36	
438. Hubert, B. A.	Suhmsg.	$\frac{1}{6}$ 1861	— —	— —	36	
439. Nielsen, D. A. M.	St. Hansg.	$\frac{20}{10}$ 1869	1 Maj —	— —	36	
440. Ryd, A. K. E. H.	Østerfngg.	$\frac{31}{12}$ 1862	16 Aug. —	— —	36	
441. Holm, K. J. L., født Harpøth	Suhmsg.	$\frac{2}{2}$ 1870	— —	— —	36	
442. Eriksen, U. M.	Dronngg.	$\frac{24}{3}$ 1870	— —	— —	36	
443. Prætorius, B. M. S. E. ...	—	$\frac{28}{5}$ 1857	— —	— —	36	
444. Bang, H. S.	Jagtv.	$\frac{16}{9}$ 1862	— —	— —	36	
445. Jensen, A. C., født Schmidt	Østre Gasv.	$\frac{22}{4}$ 1862	— —	— —	26	
446. Hansen, D. S. M.	Husumg.	$\frac{13}{3}$ 1863	1 Nov. —	— —	36	
447. Sørensen, A. V.	—	$\frac{21}{8}$ 1860	— —	— —	38	
448. Baggesen, C. N.	Helligkorsk.	$\frac{22}{4}$ 1868	16 Aug. —	— —	36	
449. Pedersen, P. M., født Kristensen.	—	$\frac{12}{2}$ 1868	— —	— —	36	
450. Sahlertz, H.	—	$\frac{1}{11}$ 1868	1 Sept. —	— —	36	
451. Rasmussen, H. M. J., født Pille	Matthæusg.	$\frac{16}{1}$ 1860	16 Sept. —	— —	36	
452. Jantzen, J. C.	Østre Gasv.	$\frac{2}{3}$ 1869	— —	— —	36	
453. Jensen, K. M.	Hindeg.	$\frac{26}{1}$ 1863	— —	— —	36	
454. Staffeldt, S. M. A.	H. Tavsensg.	$\frac{15}{4}$ 1865	15 Okt. —	— —	36	
455. Lassen, A. M., født Jørgensen	Husumg.	$\frac{1}{9}$ 1863	1 Nov. —	— —	34	
456. Laudrup, L. E.	Haderslevg.	$\frac{15}{5}$ 1860	1 Dec. —	— —	36	
457. Hansen-Herding, E. C., Gymnastiklærerinde	Prinsesseg. og Dronngg.	$\frac{3}{9}$ 1857	1 Aug. —	— —	24	
458. Hartvig-Møller, R. S., født Steenstrup, Gymnastikl.	Suhmsg.	$\frac{12}{2}$ 1872	— —	— —	22	
459. Jansen, M. V., Gymnastikl.	Ryesg.	$\frac{28}{10}$ 1866	— —	— —	24	
460. Elberling, H. E., Gymnastikl.	Enghavev. og Haderslevg.	$\frac{31}{8}$ 1867	— —	— —	28	
461. Christiansen, M. E., født Hassager, Gymnastikl.	Vestervoldg. og Ny Vesterg.	$\frac{4}{10}$ 1872	— —	— —	36	
462. Lahde, J. H., Gymnastikl.	Dronngg.	$\frac{14}{8}$ 1869	— —	— —	36	
463. Nielsen, M. E., Gymnastikl.	Istedg. og Enghavev.	$\frac{20}{2}$ 1873	— —	— —	30	Fra 1 Marts—1 Aug. 1898 under 18 Timer.
464. Hansen, J. S. M.	Vibensh. og Østre Gasv.	$\frac{23}{8}$ 1856	1 Marts 1896	1 Jan. 1901	36	

Navn.	Skole.	Fødsels-Dato.	18 Timer eller derover.	Fast Ansættelse.	Tjmetal.	Anmærkninger.
465. Andersen, K. L. N.	Ryesg. og Larslejstr.	19/3 1866	1 Okt. 1896	1 Jan. 1901	36	
466. Krogh, B. M. S.	Helligkorsk.	16/8 1867	1 Febr. —	— —	36	
467. Nissen, M. E.	Vestervoldg.	20/5 1872	1 Jan. 1897	— —	36	
468. Müller, S. F.	Haderslevg.	10/9 1863	1 Sept. 1896	— —	36	
469. Mathisen, E. V.	Østre Gasv.	24/4 1857	1 Marts —	— —	36	
470. Nielsen, T. S. C.	Gasvv.	14/11 1864	— —	— —	36	
471. Schleiss, J. M. V., født Kruse	Østre Gasv.	19/8 1868	— —	— —	36	
472. Bayer, L. M. F.	Charlotteg.	10/6 1862	— —	— —	36	
473. Gottlieb, A. F.	H. Tavsensg.	10/8 1867	— —	— —	24	
474. Haase, E. A.	Matthæusg.	10/10 1862	— —	— —	35	
475. Larsen, A.	Øhlenschlgg.	28/8 1859	— —	— —	36	
476. Scherfig, E. H. E.	Sjællandsg.	4/2 1869	— —	— —	36	
477. Heuckendorff, M. C.	Husumg.	3/1 1865	— —	— —	36	
478. Frøyseth, A. T. F.	Vibensh.	13/5 1864	— —	— —	36	
479. Nansen, C. H. J., født Jacobsen	Enghavev.	4/11 1858	1 Aug. —	— —	36	
480. Olsen, C. M. J.	Helligkorsk.	6/1 1859	1 Marts —	— —	36	
481. Maagensen, L. M. S. C. ...	Baadsmdsst.	9/9 1867	1 Aug. —	— —	36	
482. Pedersen, C.	Østre Gasv.	17/12 1864	15 Aug. —	— —	36	
483. Andersen, A. E. J. N.	Vibensh.	27/7 1861	— —	— —	36	
484. Olesen, N. T. A.	Istedg.	15/12 1866	— —	— —	36	
485. Mathiassen, D. E.	Dronng.	22/10 1866	1 Sept. —	— —	20	
486. Jessen, J. L. J.	Ryesg.	8/11 1866	1 Okt. —	— —	24	
487. Ahrenkiel, C. M.	Vestervoldg. og Ny Vesterg.	23/11 1866	1 Jan. 1897	— —	34	
488. Unmack, J.	Vibensh.	7/2 1872	— —	— —	36	
489. Kristensen, C. V., født Poulsen, Sangl.	Gasvv., Matthæusg. og Istedg.	7/9 1872	1 Aug. 1896	— —	36	
490. Svendsen, J. C. A., Gymnastikl.	Sjællandsg.	14/5 1867	— —	— —	24	
491. Ratzenburg, B. E. M., Gymnastikl.	Sølv.	17/7 1870	— —	— —	24	
492. Fuglsang, M., Gymnastikl.	Hindeg.	18/9 1871	— —	— —	30	
493. Sandvad, M., født Lange, Gymnastikl.	Husumg.	21/11 1872	— —	— —	26	Fra 1 Marts—1 Aug. 1897 under 18 Timer.
494. Simonsen, M. V., født Thorsen, Gymnastiklærerinde ...	Nørre Allé	9/10 1873	— —	— —	22	
495. Nissen, C. M., Gymnastikl.	Randersg. og Ø. Gasv.	14/10 1857	15 Aug. —	— —	32	

Navn.	Skole.	Fødsels-Dato.	18 Timer eller derover.	Fast Ansættelse.	Timetal.	Anmærkninger.
496. Mortensen-Steen, A. O. U., Gymnastikl.....	Gasvv.	11/12 1876	15 Aug. 1896	1 Jan. 1901	24	
497. Nielsen, M. A. E., født Erlandsen	Valby	10/10 1865	1 Maj 1902	24	Anciennitet fra 1 Nov. 1898.
498. Høyer-Petersen, M. S. .	Øresundsv.	25/6 1872	— —	36	Do. fra 1 Juli 1899.
499. Larsen, M. K.	Frsundsv.	7/3 1873	— —	36	Do. fra 1 Aug. 1899.
500. Grandjean, J. G.	Valby	7/6 1863	— —	36	Do. fra 1 Sept. 1899.
501. Ellingsen, V. K., født Friderichsen	Frsundsv.	14/1 1859	— —	36	Do. fra 1 Nov. 1899; Vice-inspektrice 1 Maj 1902.
502. Frølich, A. J., født Larsen	Øresundsv.	24/4 1874	— —	36	Anciennitet fra 1 April 1900.
503. Halvorsen, J. P.	—	13/7 1865	— —	36	Do.
504. Jensen, D. C. T.	—	18/6 1872	— —	36	Do.
505. Jensenius, J. C. N., født Johansen	Frankrigsg.	24/12 1867	— —	36	Do.
506. Østerbol, H.	—	21/7 1873	— —	36	Do.
507. Vorbeck, A. R.	Valby	24/9 1867	— —	36	Do. fra 1 Maj 1900.
508. Andersen, M. K., født Nielsen	Brøndshøj	21/2 1868	— —	36	Do. fra 1 Okt. 1900.
509. Mortensen, T. F. K., født Eriksen	Frsundsv.	16/8 1872	— —	30	Do. fra 1 Jan. 1901.
510. Nørgaard, V. M., født Mad- sen	Øresundsv.	9/7 1871	— —	36	Do.
511. Fabricius, J. C. M., født Abel, Haandgerningsl.	Frankrigsg.	21/2 1856	— —	36	Do.
512. Staal, M. J., Haandgerningsl.	—	22/10 1865	— —	36	Do.
Lønningsgraden 1,400 Kr.						
513. Sillesen, A. M., født Tryde	Øhlenschlgg.	12/8 1866	1 Aug. 1897	1 Jan. 1902	29	
514. Hemmerth, M. J. F.	St. Hansg.	1/10 1868	1 Marts —	— —	36	
515. Hamann, A. C.	Ryesg.	28/3 1862	— —	— —	36	
516. Alstrup, J. M., født Gud- mansen	Sølvg.	17/1 1866	— —	— —	36	
517. Funch, J. C. B.	Vibensh.	27/3 1864	— —	— —	36	
518. Hansen, A. M.	Hindeg.	15/10 1859	1 Aug. —	— —	36	
519. Larsen, H. M. S.	Dronngg.	1/5 1868	1 Marts —	— —	36	

Navn.	Skole.	Fødsels-Dato.	18 Timer eller derover.	Fast Ansættelse.	Timetal.	Anmærkninger.
520. Parsbo, A. M.	Prinsesseg.	$\frac{8}{6}$ 1868	1 Marts 1897	1 Jan. 1902	36	
521. Sønderberg, A. F.	Vibensh.	$\frac{1}{8}$ 1869	1 Aug. —	— —	36	
522. Sørensen, J. L. H.	Helligkorsk.	$\frac{20}{7}$ 1866	1 Marts —	— —	36	
523. Thomsen, B., født Moe...	Matthæusg.	$\frac{18}{2}$ 1867	— —	— —	36	
524. Andersen, M.	Østerfmgg.	$\frac{14}{11}$ 1868	15 Aug. —	— —	36	
525. Hansen, C. V.	Raadmsg.	$\frac{16}{12}$ 1869	— —	— —	36	
526. Petersen, S. F.	Matthæusg.	$\frac{6}{12}$ 1860	1 Dec. —	— —	36	
527. Rasmussen, A. M. J.	Haderslevg.	$\frac{18}{3}$ 1869	15 Aug. —	— —	36	
528. Gullach, P. T. P. H.	Rymsg.	$\frac{20}{6}$ 1860	1 Sept. —	— —	36	
529. Obel, C. M.	Østerfmgg.	$\frac{2}{2}$ 1869	— —	— —	36	
530. Harboe, E. C. C.	Frsundsv.	$\frac{31}{12}$ 1860	1 Jan. 1898	— —	36	
531. Sørensen, A. M.	St. Hansg.	$\frac{16}{12}$ 1867	— —	— —	36	
532. Petersen, S., Sangl.	Larslejstr. og Dronngg.	$\frac{29}{7}$ 1863	1 Aug. 1897	— —	27	
533. Høpfner, E. M., født Olsen, Haandgerningsl.	Nørre Allé og Dronngg.	$\frac{22}{6}$ 1856	— —	— —	30	
534. Hougaard, L., Gymnastikl.	Matthæusg. og Øhlenschlgg.	$\frac{14}{12}$ 1874	— —	— —	26	
535. Brødegaard, E. M.	Suhmsg.	$\frac{30}{9}$ 1871	1 Maj —	36	Anciennitet fra 1 Dec. 1901.
536. Hansen, M. H.	Øresundsv.	$\frac{11}{5}$ 1873	— —	36	Do.
537. Nielsen, J.	Frankrigsg.	$\frac{5}{12}$ 1873	— —	36	Do.
538. Stigaard, L. C.	Nansensg.	$\frac{5}{10}$ 1862	1 Sept. 1898	1 Jan. 1903	36	
539. Eckardt, M. H.	Hindeg.	$\frac{9}{8}$ 1862	1 Marts —	— —	36	Fra 1 Aug. 1898—1 Marts 1899 ingen Timer.
540. Bruun, C. L. J. J.	Ny Vesterg.	$\frac{27}{8}$ 1869	1 Aug. —	— —	36	
541. Nielsen, A. N. K.	Dronngg.	$\frac{18}{5}$ 1871	1 Marts —	— —	36	
542. Schmidt, F. K. P.	Hindeg.	$\frac{9}{6}$ 1864	1 Jan. —	— —	36	I Aug. og Sept. 1898 under 18 Timer.
543. Larsen, A. O., født Svendsen	Østre Gasv.	$\frac{5}{3}$ 1871	1 Marts —	— —	36	
544. Lindqvist, L. M.	Østerfmgg.	$\frac{11}{3}$ 1868	— —	— —	36	
545. Thomsen, J. V. C.	Matthæusg.	$\frac{26}{8}$ 1871	1 Aug. —	— —	34	
546. Jensen, A. M. J. M.	Jagtv.	$\frac{23}{3}$ 1865	15 Aug. —	— —	36	
547. Rützebeck, D. M. M.	Haderslevg.	$\frac{6}{10}$ 1860	— —	— —	36	
548. Funder, M. S.	Østre Gasv.	$\frac{1}{5}$ 1865	1 Sept. —	— —	36	
549. Grüner, E.	Nansensg.	$\frac{13}{9}$ 1863	1 Jan. 1899	— —	36	
550. Larsen, K. S.	Østre Gasv.	$\frac{25}{2}$ 1863	1 Sept. 1898	— —	36	
551. Kjær-Petersen, M. J. E., Gymnastikl.	Jagtv.	$\frac{4}{7}$ 1872	1 Aug. —	— —	22	
552. Larsen, E., Gymnastikl. ..	Østerfmgg.	$\frac{18}{5}$ 1876	— —	— —	24	
553. Barfred, K. U., Gymnastikl.	Vibensh. og Østre Gasv.	$\frac{25}{6}$ 1872	— —	— —	28	

Navn.	Skole.	Fødsels-Dato.	18 Timer eller derover.	Fast Ansættelse.	Timetæl.	Anmærkninger.
554. Dam, E., Gymnastikl.	Raadmdsg.	13/5 1875	1 Aug. 1898	1 Jan. 1903	24	
555. Rindom, L. J., Gymnastikl.	St. Hansg.	28/3 1878	— —	— —	18	
556. Hansen, E. E. M. K., Gymnastikl.	Nansensg.	31/1 1878	15 Aug. —	— —	20	
557. Hansen, M., Gymnastikl.	Kapelv. og H. Tavsensg.	29/4 1880	— —	— —	22	
558. Jensen, K., født Harboe, Gymnastikl.	Øhlenschlgg.	13/9 1874	— —	— —	24	
559. Petersen, N. E., Gymnastikl.	Matthæusg. og Ny Vesterg.	12/7 1876	— —	— —	32	
560. Schack, G. E., Gymnastikl.	Frankrigsg.	8/9 1877	1 Okt. —	— —	32	
561. Martensen, K. J., født Brandt.	Sjællandsg.	12/11 1864	1 Jan. 1900	1 Jan. 1904	22	
562. Mathiesen, B. A. A.	Hindeg.	17/8 1873	1 Aug. 1899	— —	36	
563. Nødkou, L. O.	Istedg.	27/6 1862	1 Marts —	— —	36	
564. Jensen, A. S. A. E.	Vestervoldg.	30/4 1873	1 Okt. —	— —	32	
565. Weybye, M. M. S.	H. Tavsensg.	3/5 1864	4 Marts —	— —	36	
566. Hansen, F. O. C.	Haderslevg.	22/8 1871	9 — —	— —	36	
567. Berg, S. C.	Jagtv.	4/7 1860	14 Aug. —	— —	36	
568. Holstebro, T. J.	Østre Gasv.	5/2 1860	— —	— —	36	
569. Krogh, A. P.	Frankrigsg.	12/6 1869	— —	— —	36	
570. Rohde, L. F. S.	Larslejstr.	31/3 1865	— —	— —	36	
571. Tvede, E. J. F. H.	Charlotteg.	15/1 1870	— —	— —	36	
572. Gjessing, L.	Husumg.	8/2 1859	1 Sept. —	— —	34	
573. Herløw, J. M.	Øhlenschlgg.	11/4 1867	— —	— —	36	
574. Schou, E. C. M.	Haderslevg.	18/11 1858	— —	— —	36	
575. Andersen, B.	Vibensh.	17/12 1869	1 Okt. —	— —	36	
576. Juel, E. H.	Vestervoldg.	23/7 1870	— —	— —	22	
577. Ulrich, D. G.	St. Hansg.	27/3 1871	— —	— —	36	
578. Hornbeck, G. M. L., Sangl.	Vestervoldg. og Husumg.	5/3 1868	1 Aug. —	— —	23	
579. Hansen, L. D. H., Sangl.	Ny Vesterg. og Haderslevg.	14/1 1858	1 Dec. —	— —	25	
580. Marton, A. M., Haandgerningsl.	Vibensh. og Hindeg.	21/11 1870	1 Aug. —	— —	24	
581. Sørensen, A. A. E. J., Haandgerningsl.	Matthæusg. og Enghavev.	12/10 1852	— —	— —	24	
582. Ohlson, Y., Gymnastikl. ...	Larslejstr.	26/12 1880	1 April —	— —	24	

F. Timelærere (eksaminerede).

Navn.	Skole.	Fødsels-Dato.	Ansæt.	18 Timer eller derover.	Timetal.	Anmærkninger.
60 Øre pr. Time.						
1. Sørensen, U. M. K.....	Østre Gasv.	29/9 1869	1 April 1898	1 Maj 1901	35	
2. Jensen, N.	—	10/6 1872	14 Aug. 1899	1 Marts 1900	30	
3. Kolling, H. T.....	Baadsmdst.	1/2 1872	— —	1 Febr. —	37	
4. Jørgensen, A. M.	Frankrigsg.	24/2 1877	1 Febr. 1900	— —	36	
5. Blache, L. C.	Vibensh.	2/10 1871	1 Marts —	1 Marts —	36	
6. Olsen, T.	Ny Vesterg.	10/12 1871	— —	1 Aug. —	36	
7. Petersen, V. M. R.	Istedg.	24/8 1869	— —	1 Marts —	34	
8. Jensen, O. A. L.	Husung.	9/11 1868	1 April —	1 April —	36	
9. Boesen, T. A.....	Kapelv.	15/11 1871	20 Aug. —	20 Aug. —	35	
10. Christensen, O. C.....	Suhmsg.	4/11 1872	— —	— —	38	
11. Baumgarten, H. J. K., født Femmer.....	Matthæusg.	17/5 1873	— —	— —	29	
12. Hansen, E. C.....	Helligkorsk.	18/2 1870	— —	— —	36	
13. Weile, H., født Johansen ..	Matthæusg.	24/4 1873	— —	— —	26	
14. Krüger, N. E.	Haderslevg.	26/4 1861	— —	— —	36	
15. Nyholm, S. G. H.....	Raadmsg. og Frsundsv.	9/4 1867	— —	— —	36	
16. Stribolt, A.	Valby	4/2 1873	— —	— —	36	
17. Theil, J. L. E.	Øhlenschlgg.	25/9 1868	— —	— —	27	
18. Thorup, P. B. M.....	Gasvv.	18/4 1860	— —	— —	30	
19. Tuxen, C. H. F.....	Husung.	13/6 1865	— —	— —	23	
20. Brøchner-Larsen, H. M..	Rymsg.	21/11 1874	1 Sept. —	1 Okt. —	36	
21. Nyboe, O. C.	—	28/11 1861	— —	1 Sept. —	36	
22. Bonfils, K. L., født Knudsen	Frsundsv.	5/5 1873	— —	— —	36	
23. Gjerding, J. F.	Valby	22/12 1877	1 Okt. —	1 Okt. —	36	
24. Farre, A. M.	—	7/10 1877	1 Nov. —	1 Nov. —	36	
25. Marschall, M.....	Frankrigsg.	30/6 1878	— —	— —	36	
26. Møller, H. L., født Arp ...	Brøndshøj	14/4 1870	— —	27 — —	32	
27. Schjerden, M. K.....	Frankrigsg.	8/9 1875	— —	1 — —	36	
28. Østerbol, R.	—	13/12 1877	— —	— —	36	
29. Dahl, C. J. A.....	Valby	21/7 1858	1 April 1901	1 April 1901	36	
30. Larsen, T. M. A.....	—	2/11 1862	— —	— —	36	
31. Christensen, C. M.....	Matthæusg.	17/4 1872	1 Maj —	1 Maj —	32	
32. Facklam, M. A.....	Frankrigsg.	24/8 1874	— —	— —	36	
33. Hansen, B.....	Brøndshøj	5/7 1864	— —	— —	36	
34. Kjær, B.	Matthæusg. og Rymsg.	23/7 1870	— —	— —	30	

Navn.	Skole.	Fødsels-Dato.	Ansæt.	18 Timer eller derover.	Timetal.	Anmærkninger.
35. Kohsel, J. F. N.....	Sølvg.	9/3 1871	1 Maj 1901	1 Maj 1901	37	
36. Nielsen, C. S. K.....	Gasvv.	19/4 1869	— —	— —	24	
37. Petersen, J. C. J.....	Jagtv.	27/10 1872	— —	— —	36	
38. de la Porte, A.	Frsundsv.	13/9 1865	— —	— —	36	
39. Skowroneck, H.....	Raadmdsg.	2/9 1872	— —	— —	36	
40. Thorup, A. E., født Nielsen	St. Hansg.	22/4 1873	— —	— —	27	
41. Volkertzen, B. V.....	Øresundsv.	1/1 1872	— —	— —	36	
42. Schæbel, E. M.....	Randersg.	6/12 1868	9 Maj —	9 Maj —	36	
43. Munch, L. F.....	Brøndshøj	27/8 1871	10 — —	10 — —	36	
44. Fjelstrup, K., født Petersen	Østerfmgg.	20/2 1873	15 — —	15 — —	18	
45. Andersen, J. M.....	Øresundsv.	26/1 1878	1 Juni —	1 Juni —	36	
46. Hansen-Tybjerg, B. E., født Andersen	Frsundsv.	1/11 1870	— —	— —	36	
47. Lundbye, J. H.....	Øresundsv.	30/1 1867	— —	— —	36	
48. Schierner, M. C.....	H. Tavsensg.	8/12 1866	1 Okt. —	1 Febr. 1902	18	
49. Aabye, M.....	Frankrigsg.	29/12 1866	1 Nov. —	1 Nov. 1901	36	
50. Christiansen, M. C.....	Haderslevg.	16/7 1870	— —	— —	35	
51. Grandjean, S. H.....	Valby	23/9 1861	— —	— —	36	
52. Jeppesen, M. M.....	Øresundsv.	19/8 1877	— —	— —	36	
53. Kock, M. M.....	Enghavev. og Haderslevg.	15/4 1864	— —	— —	35	
54. Specht, A. J., født Nielsen.	Frankrigsg.	17/4 1862	— —	— —	36	
55. Thomsen, A. C.....	Dronngg.	4/7 1872	— —	— —	36	
56. Tramsen, H., født Henriksen	Frankrigsg.	30/10 1872	— —	— —	24	
57. Pedersen, M.....	Frsundsv.	10/2 1871	15 Nov. —	15 Nov. —	36	
58. Nielsen, E. J.....	Charlotteg.	27/12 1872	1 Dec. —	1 Dec. —	37	
59. Scherfig, R. C. H.....	—	15/5 1861	— —	— —	36	
60. Knudsen, A. A. M.....	Brøndshøj	30/11 1864	1 Jan. 1902	1 Jan. 1902	36	
61. Torbensen, J. E.....	—	4/2 1866	— —	— —	36	
62. v. Benzon, M. A. F. M....	Frankrigsg.	24/5 1868	1 Maj —	1 Maj —	36	
63. Hansen, E. J. E. T.....	—	22/10 1874	— —	— —	36	
64. Hostrup-Schultz, F. P., født Poulsen.....	Øresundsv.	26/9 1872	— —	— —	35	
65. Jørgensen, A.....	Matthæusg.	26/9 1871	— —	1 Nov. —	30	
66. Klingberg, A.....	Dronngg.	20/8 1873	— —	1 Maj —	36	
67. Klint, S. S. A.....	Larslejstr.	11/8 1875	— —	— —	36	
68. Knudsen, J. J.....	Dronngg.	10/8 1872	— —	— —	36	
69. Kohsel, A. J. M. C.....	Matthæusg. og Enghavev.	10/1 1869	— —	— —	33	
70. Lennholm, J. V. C.....	Prinsesseg.	8/2 1869	— —	— —	32	

Navn.	Skole.	Fødsels-Dato.	Ansæt.	18 Timer eller derover.	Timetæl.	Anmærkninger.
71. Mikkelsen, A. T. R. A...	Øresundsv.	23/3 1869	1 Maj 1902	1 Maj 1902	35	
72. Nissen, A. G. A. F.	Frankrigsg.	21/1 1872	— —	— —	36	
73. Olsen, V. E.	Øresundsv.	27/11 1872	— —	— —	35	
74. Petersen, E. K.	Frankrigsg.	29/5 1873	— —	— —	36	
75. Prahl, A. C.	—	22/9 1870	— —	— —	36	
76. Schrøder, K. G. J. C. ...	Frsundsv.	20/8 1868	— —	— —	36	
77. Thomsen, J. M.	Frankrigsg.	26/10 1875	— —	— —	36	
78. Wolff, F. B. C.	Dronngg.	21/1 1872	10 Maj	10 Maj	36	
79. Jacobsen, A. J. P.	Østre Gasv.	12/7 1872	12 —	12 —	30	
80. Larsen, A. E.	Frsundsv.	24/9 1872	15 —	1 Nov.	25	
81. Bertelsen, V. J.	H. Tavsenng.	2/6 1872	1 Juni	1 Juni	31	
82. Povlsen, P. M.	Østre Gasv.	16/11 1870	— —	— —	26	
83. Svendsen, M. E.	Brøndshøj	20/9 1873	1 Sept.	1 Sept.	29	
84. Larsen, N. C. A. C., født Hansen	H. Tavsenng.	9/10 1868	1 Okt.	1 Okt.	18	
85. Petersen, Z. V. C.	St. Hansg.	2/4 1868	— —	— —	36	
86. Buhl, A.	Charlotteg.	4/6 1875	1 Nov.	1 Nov.	36	
87. Bumbech, J. J.	Frankrigsg.	13/1 1875	— —	— —	36	
88. Christiansen, J. M., født Aagaard.	St. Hansg.	29/2 1872	— —	— —	37	
89. Hafslø, A. O.	H. Tavsenng.	20/11 1864	— —	— —	26	
90. Herskind, C.	Frankrigsg.	24/8 1870	— —	— —	36	
91. Langballe, E. M.	St. Hansg.	13/3 1872	— —	— —	24	
92. Raaschou, C. E.	Suhmsg.	8/5 1873	— —	— —	37	
93. Rasmussen, A. J. J.	Ny Vesterg.	6/4 1869	— —	— —	35	
94. Schad, A. K. M., født Ras- mussen	Gasvv. og Enghavev.	26/12 1861	— —	— —	36	
95. Thorsen, A. J.	H. Tavsenng.	6/12 1865	— —	— —	31	
96. Ulrich, C. L.	Valby	13/3 1878	15 Nov.	15 Nov.	36	
97. Mortensen, N. H.	Haderslevg.	8/7 1864	1 Jan. 1903	1 Jan. 1903	35	
98. Sandholt, E. C. C.	Nansenng.	17/7 1869	— —	— —	20	
99. Kildeby, H. M. M.	Husumg.	4/10 1874	15 Maj	15 Maj	31	
100. Seidelin, O. C.	Baadsmdst.	7/7 1876	1 Juni	1 Juni	36	
101. Hansen, A. L. K.	Enghavev. og Haderslevg.	23/3 1879	12 Aug.	12 Aug.	32	
102. Djørup, A. A.	Valby	30/5 1872	1 Sept.	1 Sept.	36	
103. Nygaard, E.	—	24/10 1876	— —	— —	36	
104. Petersen, S. A.	Nansenng.	22/8 1875	— —	1 Nov.	37	
105. Roelsgaard, K.	Rymsg.	27/3 1869	— —	1 Sept.	26	

Navn.	Skole.	Fødsels-Dato.	Ansæt.	18 Timer eller derover.	Timetal.	Anmærkninger.
106. Albertus, E. H.	Frankrigsg.	19/2 1877	1 Nov. 1903	1 Nov. 1903	32	
107. Bau, M. C. R., født Graae	Ny Vesterg.	28/9 1868	— —	— —	18	
108. Elleby, A. E. C., født Hansen	Nansensg.	22/6 1867	— —	— —	26	
109. Halvorsen, C. E.	Brøndshøj	18/11 1874	— —	— —	24	
110. Hansen, C. M.	Frsundsv.	4/5 1877	— —	— —	22	
111. Himmelstrup, L.	Raadmdsg.	22/4 1877	— —	— —	24	
112. Jakobsen, F. F.	Ny Vesterg.	22/6 1874	— —	— —	20	
113. Nilsson, A. V.	St. Hansg.	7/12 1877	— —	— —	36	
114. Olsen, A. U., født Spiller.	Hindeg.	24/12 1858	— —	4	
115. Reyn, J. M.	Randersg.	24/2 1874	— —	1 Nov. 1903	20	
116. Schjøttz. G. E.	Raadmdsg.	1/2 1878	— —	— —	21	
117. Clausen, J. P.	Nansensg.	19/3 1870	1 Jan. 1904	1 Jan. 1904	20	
118. Nielsen, J. F. E. R.	Baadsmdst.	18/8 1876	— —	— —	22	

G. Timelærere (ueksaminerede).

Navn.	Skole.	Fødsels-Dato.	Ansæt.	18 Timer eller derover.	Timetal.	Anmærkninger.
Lærere i Tegning.						
1. Guldberg, H. M.	Nansensg.	7/1 1859	14 Aug. 1894	2	75 Øre pr. Time.
2. Herdahl, T. G.	Øresundsv.	15/9 1863	15 — 1898	1 Maj 1902	36	do.
3. Erichsen, E. J. M., født Andersson	Ryessg.	25/1 1877	14 — 1899	— 1901	18	60 Øre pr. Time.
4. Jørgensen, K. J. A.	Østerfmgg., N. Allé og Charlotteg.	24/7 1872	1 Okt. 1900	8	do.
Lærere i Sang.						
1. Møller, O. T., født Sidenius	Frankrigsg.	11/2 1852	16 Aug. 1898	1 Maj 1902	19	60 Øre pr. Time
2. Andersen, A. H.	Gasvv., Randersg., Raadmdsg. og Hans Tavsensg.	13/8 1872	1 Sept. 1901	1 Juni 1903	18	do.
3. Eberlin, A. M.	Valby	11/7 1869	1 Maj 1902	1 Maj 1902	18	do.

Navn.	Skole.	Fødsels-Dato.	Ansæt.	18 Timer eller derover.	Timetal.	Anmærkninger.
4. Jensen, J. M.	Brøndsh. og Frsundsv.	19/2 1875	1 Maj 1902	1 Maj 1902	30	60 Øre pr. Time.
5. Jæhnigen, E. M.	Jagtv.	16/9 1873	1 Nov. 1903	1 Nov. 1903	19	do.
Lærerinder i Haandgerning.						
1. Heckscher, F.	Sølvg.	20/4 1847	1 Febr. 1891	1 Maj 1901	20	8 Timer à 80 Øre, 12 à 60 Øre.
2. Rasmussen, A. F. A., født Gleichmann.....	Randersg. og Frankrigsg.	10/11 1853	15 Aug. —	1 Nov. 1902	24	12 Timer à 80 Øre, 12 à 60 Øre.
3. Larsen, N. H. E., født Kierulf	Brøndshøj	30/3 1851	1 Maj 1901	1 Maj 1901	24	60 Øre pr. Time.
4. Larsen, B.	Frsundsv.	20/1 1853	— 1902	— 1902	27	do.
5. Jensen, C. A. A.	—	26/12 1860	1 Nov. —	1 Nov. —	22	do.
6. Larsen, N. E.	Brøndshøj	1/5 1874	— —	— —	23	do.
7. Krogh, M. S.	Helligkorsk.	11/1 1870	1 Maj 1903	16	do.
Lærerinder i Gymnastik.						
60 Øre pr. Time.						
1. Westergaard, J. M.	Vibensh.	21/11 1879	20 Aug. 1900	20 Aug. 1900	24	
2. Femmer, G.	St. Hansg. og H. Tavsensg.	25/4 1880	1 Okt. —	1 Dec. 1901	24	
3. Mølgaard, A. M. E.	Ryesg.	7/7 1878	1 Sept. 1901	1 Sept. —	20	
4. Steinmetz, E. E.	Charlotteg. og Raadmsg.	21/9 1881	1 Jan. 1902	1 Jan. 1902	22	
5. Meyer, A.	Haderslevg.	5/9 1880	1 Marts —	1 Marts —	24	
6. Meyer, H. H.	Valby	12/5 1883	1 Maj —	1 Maj —	22	
7. Nielsen, E. A. E.	Helligkorsk. og Frankrigsg.	19/6 1882	— —	— —	19	
8. Petersen, A. C. E.	Frsundsv. og Brøndshøj	10/2 1877	— —	— —	28	
9. Winther, A. A.	Sølvg., Larslejstr., Suhmsg. og Frankrigsg.	7/8 1877	— —	1 Jan. 1903	28	
10. Keller, A.	St. Hansg. og Helligkorsk.	30/8 1873	1 Sept. —	1 Nov. 1902	21	

No.	Name	Address	City
1
2
3
4
5
6
7
8
9
10
11
12
13
14
15
16
17
18
19
20
21
22
23
24
25
26
27
28
29
30
31
32
33
34
35
36
37
38
39
40
41
42
43
44
45
46
47
48
49
50

BERETNING

OM

DET KJØBENHAVNSKE BORGER- OG ALMUESKOLEVÆSENS TILSTAND

FOR

AARET 1904.

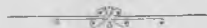

KJØBENHAVN.

TRYKT HOS J. H. SCHULTZ.

1905.

BERETNING

DET KJØBENHAVNSKE BORGERS OG

ALMUESKOLEVESENES TILSTAND

AAR 1864

Indhold.

	Side		Side
Skematisk Oversigt over alle under Direktionen hørende		St. Hans Gades Friskole	75
Skoler	4—18	Ryesgades —	76
Om Skolevæsenets Bestyrelse	19—24	Randergades —	78
Kommuneskolerne:	25	Østre Gasværks —	79
I. Skolerne	25	Valby —	81
II. Eleverne	26	Frederikssundsvejens —	83
III. Lærerpersonalet	31	Brønshøj —	84
VI. Forskellige Meddelelser	32	Øresundsvejens —	85
V. Specialia vedkommende de enkelte Skoler ...	35	Frankrigsgades —	87
Sølvgades Betalings-skole	35	Hjælpeklasser for svagtbegåvede Børn...	89
Vestervoldgades —	36	Den kommunale Belønnings- og Betalings-	
Nørre Allés —	38	skole	89
Prinsessegades —	39	Internatet paa Vesterfælledvej	91
Nansensgades —	41	Skolen paa St. Johannes Stiftelsen	94
Gasværksvejens —	42	De kommunale Fortsættelseskursus	95
Østerfarimagsgades —	44	Skoler, som ganske bestaar ved egne Midler	102
Charlotttegades —	45	De forenede Kirkeskoler	102
Matthæusgades —	46	Opfostringshuset	104
Vibenshus —	48	Gymnastik- og Svømmeundervisning	105—108
Kapelvejens —	50	Botaniske Skolehaver	109
Husumgades —	51	Frikvartererne	109
Hindegades Friskole	52	Inspektørmøder	109
Larslejstrædes —	54	Lærermøder ved Skolerne	109
Suhmsgades —	55	Staaende Udvalg af Lærere og Lærerinder	110
Baadsmadsstrædes —	56	Skolelæger	110
Dronningensgades —	58	Eksamensopgaver	112—117
Tietgensgades —	59	Personalia	117
Oehlenschlägersgades —	61	Friskolebørns Bispisning	117
Istedgades —	62	Ferierejser	118
Enghavevejens —	64	Bilag	119
Haderslevgades —	65	Skolevæsenets Regnskab for 1904	120
Hellig Kors Kirkes —	67	De forenede Kirkeskolels Status ^{31/12} 1904	124
Hans Tavsens Gades —	68	Den ny Friskole ved Frederikssundsvej	125
Jagtvejens —	70	Kommuneskolen i Valby	129
Raadmandsgades —	71	Kommuneskolen paa Øresundsvej	132
Sjællandsgades —	73		

I. Kommuneskoler.

a. Betalingsskoler. (Maanedlig Betaling: 1 Kr.).

Timetabel for Betalingsskolerne.

Sølvgedes Betalingsskole.

Vestervoldgades Betalingsskole.

Nørre Allés Betalingsskole.

Prinsessegades Betalingsskole.

Nansensgades Betalingsskole.

Gasværksvejens Betalingsskole.

Østerfarimagsgades Betalingsskole.

Charlottegades Betalingsskole.

Matthæusgades Betalingsskole.

Vibenshus Betalingsskole.

Kapelvejens Betalingsskole.

Husumgades Betalingsskole.

Drenge.

	Religion.	Dansk.	Anskuelse- undervisning.	Tysk.	Historie.	Geografi.	Naturhistorie.	Naturalære.	Matematik.	Regning.	Bogføring.	Skrivning.	Tegning.	Sang.	Gymnastik.	Sløjd.	Haandarbejde.	I alt.
6te Klasse	2	10	2	»	»	»	»	»	»	5	»	5	»	»	2	»	»	26
5te —	2	10	1	»	2	2	1	»	»	5	»	4	»	1	2	»	»	30
4de —	4	9	»	»	2	2	2	»	»	4	»	4	»	1	2	»	»	30
3die —	4	8	»	»	2	2	2	»	»	4	»	3	2	1	2	(2)	»	30
2den —	3	7	»	»	2	2	2	1	»	4	»	3	3	1	2	(2)	»	30
1ste —	3	6	»	»	3	2	2	2	1	3	»	2	3	1	2	(2)	»	30
Afgangsklasse.....	1	5	»	6	3	1	1	2	2	2	1	»	4	»	2	(2)	»	30
Sum...	19	55	3	6	14	11	10	5	3	27	1	21	12	5	14	(8)	»	206

Piger.

6te Klasse.....	2	9	2	»	»	»	»	»	»	5	»	4	»	»	»	»	4	26
5te —	2	10	1	»	1	1	1	»	»	5	»	4	»	1	»	»	4	30
4de —	3	7	»	»	2	1	1	»	»	4	»	3	»	1	2	»	6	30
3die —	3	7	»	»	2	2	1	»	»	3	»	3	»	1	2	»	6	30
2den —	3	7	»	»	2	2	2	»	»	3	»	2	»	1	2	»	6	30
1ste —	3	6	»	»	3	2	2	»	»	3	»	2	»	1	2	»	6	30
Afgangsklasse.....	1	5	»	6	1	1	1	2	»	2	1	»	2	»	»	»	8	30
Sum...	17	51	3	6	11	9	8	2	»	25	1	18	2	5	8	»	40	206

b. Friskoler.

Timetabel for Friskolerne.

Hindegades Friskole
Larslejstrædes Friskole.
Suhmsgades Friskole.
Baadsmadsstrædes Friskole.
Dronningengades Friskole.
Tietgensgades Friskole.
Oehlenschlägersgades Friskole.
Istedgades Friskole.
Enghavevejens Friskole.

Haderslevgades Friskole.
Hellig Kors Kirkes Friskole.
Hans Tavsens Gades Friskole.
Jagtvejens Friskole.
Raadmandsgades Friskole.
Sjællandsgades Friskole.
St. Hans Gades Friskole.
Ryesgades Friskole.
Randersgades Friskole.

Østre Gasværks Friskole.
Valby Friskole.
Frederikssundsvejens Friskole.
Brønshøj Friskole.
Øresundsvejens Friskole.
Frankrigsgades Friskole.

Kommunens Belønnings- og Betalings-
skole.

Drenge.

	Religion.	Dansk.	Anskuelse- undervisning.	Tysk.	Historie.	Geografi.	Naturhistorie.	Naturlære.	Matematik.	Regning.	Bogføring.	Skrivning.	Tegning.	Sang.	Gymnastik.	Sløjd.	Haandarbejde.	I alt.
6te Klasse.....	2	10	2	>	>	>	>	>	>	5	>	5	>	>	2	>	>	26
5te —	2	10	1	>	1	1	1	>	>	5	>	4	>	1	2	>	>	28
4de —	4	9	>	>	2	2	1	>	>	4	>	4	>	1	2	>	>	29
3die —	4	8	>	>	2	2	1	>	>	4	>	3	2	1	2	(2)	>	29
2den —	3	7	>	>	2	2	2	>	>	4	>	3	3	1	2	(2)	>	29
1ste —	3	6	>	>	3	2	1	2	1	3	>	2	3	1	2	(2)	>	29
Afgangsklasse.....	1	5	>	6	3	1	1	2	2	2	1	>	4	>	2	(2)	>	30
Sum ..	19	55	3	6	13	10	7	4	3	27	1	21	12	5	14	(8)	>	200

Piger.

6te Klasse.....	2	9	2	>	>	>	>	>	>	5	>	4	>	>	>	>	4	26
5te —	2	10	1	>	1	1	>	>	>	4	>	4	>	1	>	>	4	28
4de —	3	7	>	>	1	1	1	>	>	4	>	3	>	1	2	>	6	29
3die —	3	7	>	>	2	2	1	>	>	3	>	3	>	1	2	>	5	29
2den —	3	7	>	>	2	2	2	>	>	3	>	2	>	1	2	>	5	29
1ste —	3	6	>	>	3	2	2	>	>	3	>	2	>	1	2	>	5	29
Afgangsklasse.....	1	5	>	6	1	1	1	2	>	2	1	>	2	>	>	>	8	30
Sum ..	17	51	3	6	10	9	7	2	>	24	1	18	2	5	8	>	37	200

Skoletiden er baade for Betalings- og Friskoler 8—1 eller 1—6.

Der er indført obligatorisk Undervisning (4 Timer ugentlig) i Husholdning og Madlavning for de kvindelige Elever i 1ste Klasse i Skolerne ved Østre Gasværk, Vibenshus og Randersgade, i Haderslevgade og Matthæusgade, paa Enghavevej og i Istedgade, i Tietgensgade og Vestervoldgade, i Larslejstræde, Suhmsgade, Nansensgade, Kapelvej, ved Hellig Kors Kirke, Hans Tavsens Gade, Valby og Frankrigsgade. De 4 Timer til dette Fag er i ovennævnte Skoler skaffede til Veje ved at lade de 2 ugentlige Skrivetimer bortfalde og indskrænke Timetallet i Haandarbejde til 4 samt i Friskolerne at sætte Timetallet op fra 29 til 30.

II. Skoler, som ganske bestaar ved

Skolens Navn og Beliggenhed.	Undervisningsfagene og												
	Religion.	Dansk.	Tysk.	Fransk.	Engelsk.	Historie.	Geografi.	Naturhistorie.	Naturlære.	Matematik.	Regning.	Skrivning.	Tegning.
De forenede Kirkeskoler. Nørregade Nr. 37.....	22	51	15	>	>	19	16	12	4	7	28	26	14
Opfostringshusets Skole. Kalkbrænderivej Nr. 48.....	10	28	10	>	>	10	8	8	4	10	15	14	12
Den kongelige Belønningsskole. H. C. Andersensgade Nr. 10.	7	16	3	>	>	4	4	>	>	>	6	4	2
Den mosaiske Drengeskole. Skindergade Nr. 14.....	Hebr. 12 8	35	11	>	11	7	7	5	>	2½	25	12	4
Den mosaiske Pigeskole (Karolineskolen). Pilestræde Nr. 48	Hebr. 6 8	20	7	>	4	8	7	3	1	>	13	8	3
Det forenede Velgørenhedsselskabs Skole. Aabenraa Nr. 29	15	28	12	12	17	19	12	12	10	15	17	11	6
Det kvindelige velgørende Selskabs Tjenestepigeskole. Krystalgade Nr. 3.....	7	12	>	>	>	5	4	2	>	>	6	4	>
Det søsterlige Velgørenhedsselskabs Skole. St. Kannikestræde Nr. 13.....	9	17	2	>	>	7	6	3	>	>	9	7	2

III. Skoler, som for en Del bestaar ved

Skolens Navn og Beliggenhed.	Undervisningsfagene og												
	Religion.	Dansk.	Tysk.	Fransk.	Engelsk.	Historie.	Geografi.	Naturhistorie.	Naturlære.	Matematik.	Regning.	Skrivning.	Tegning.
1. Døtreskolen paa Kristianshavn. Strandgade Nr. 23....	14	35	12	10	17	14	14	10	2	>	22	14	5
2. St. Ansgars Kirkeskole for Drengene. Bredgade Nr. 67..	9	8	6	>	>	3	4	1	1	>	10	6	4
3. St. Ansgars Kirkeskole for Piger. Bredgade Nr. 69...	15	26	3	>	>	4	4	2	>	>	18	12	2
4. St. Josefs Søstres franske Skole. Toldbodvej Nr. 14..	>	35	10	27	10	12	13	8	3	4	29	15	5

egne Midler uden Betaling af Eleverne.

Anskuelser- øvelser.	disses Timetal.				Lærernes Antal.		Børnenes Antal.			Ældste og yngste Barns Alder.	Klasser.	Værel- ser.	Skoletid.	Maanedlig Betaling.	
	Sang.	Gymnastik.	Haandarbejde.	I alt.	Lærere.	Lærerinder.	Drengene.	Piger.	I alt.						
>	16	16	26	272	11	6	122	121	243	14—10	8	10	Drengene: 8—2. Pigerne: 9—2.	Ingen.	
>	4	8	4	145	6	1	91	>	91	15—10	4	6	8—2. Gymnastik: 5—7.	—	
>	2	>	12	60	1	3	>	40	40	14—6	2	2	9—2.	—	
2	2	4	1	148½	11	3	56	>	56	16—7	7	6	9—1, 2 ell. 3.	—	
6	1	6	29	130	4	13	>	63	63	17—6	4	4	9—2 ell. 3.	—	
>	9	16	>	211	44	3	94	>	94	16—9	6	6	8—11 (12) og 3 (4)—6.	—	
>	2	2	16	60	1	6	>	33	33	15—10	2	2	8—1 ell. 2.	—	
>	3	4	23	98	5	7	>	50	50	15—10½	3	3	8—1. Skræddersyn. 1½—3.	—	
Skræddersyn.	6														
							363	307	670						

egne Midler eller understøttes af Selskaber.

Anskuelser- øvelser.	disses Timetal.				Lærernes Antal.		Børnenes Antal.			Ældste og yngste Barns Alder.	Klasser.	Værel- ser.	Skoletid.	Maanedlig Betaling.	
	Sang.	Gymnastik.	Haandarbejde.	I alt.	Lærere.	Lærerinder.	Drengene.	Piger.	I alt.						
2	8	17	39	235	3	11	>	73	73	15—7	8	8	9—1, 2 ell. 3.	4—10 Kr.	
>	2	2	>	56	6	>	43	>	43	14—8	2	3	9—2.	1 Kr.	
3	4	3	18	114	3	6	27	92	119	15—6	4	4	9—1 ell. 2	0,50 Kr.	
2	2	4	22	201	>	15	>	76	76	15—6	6	7	9—2 (Torsdag 9—12).	4—12 Kr.	
							70	241	311						

Skolens Navn og Beliggenhed.	Undervisningsfagene og												
	Religion.	Dansk.	Tysk.	Fransk.	Engelsk.	Historie.	Geografi.	Naturhistorie.	Naturlære.	Matematik.	Regning.	Skrivning.	Tegning.
5. St. Knuds katolske Drengeskole. Stenosgade Nr. 2 ...	8	35	12	>	7	10	10	6	>	5	31	8	3
6. St. Petri Drengeskole-Kirkeskole. Larslejstræde Nr. 5	8	14	16	>	3	6	6	4	2	2	11	5	4
7. St. Petri Drengeskole-Realskole. Larslejstræde Nr. 5	14	34	41	4	13	14	10	9	6	12	28	12	8
8. St. Petri Pigeskole. St. Pederstræde Nr. 4	13	21	24	5	5	8	9	3	1	>	23	9	8
				Bogholderi	2								
9. Skolen for Vanløse. Toldbodvej Nr. 34 (Børnehaven 12 T.)	8	36	>	>	9	6	8	6	3	3	20	7	8
10. Tysk-reformert Skole. Gotersgade Nr. 109	7	15	15	>	>	6	4	2	2	>	17	8	4
11. Dronningensgades Friskole. Dronningensgade Nr. 67..	7	18	3	>	2	9	6	4	1	>	11	5	>
12. St. Annæ Skole. Hans Bogbinders Allé	7	24	2	>	2	6	6	1	>	>	15	10	1

Private Skoler, som bestaar

Under Vor Frelsers Sogns

Skolens Navn og Beliggenhed.	Undervisningsfagene og												
	Religion.	Dansk.	Tysk.	Fransk.	Engelsk.	Historie.	Geografi.	Naturhistorie.	Naturlære.	Matematik.	Regning.	Skrivning.	Tegning.
1. Kristianshavns Pigeskole. (Frk. Køhler og Frk. Frydenberg) Overgaden n. Vandet Nr. 29	12	26	10	2	6	10	10	6	>	>	14	12	6

disses Timetal.					Lærernes Antal.		Børnenes Antal.			Ældste og yngste Barns Alder.	Klasser.	Værelser.	Skoletid.	Maanedlig Betaling.
Anskuelser-øvelser.	Sang.	Gymnastik.	Haandarbejde.	I alt.	Lærere.	Lærerinder.	Dreng.	Piger.	I alt.					
2	1	4	>	142	11	>	70	241	311	14½-6	7	7	9-2.	3-7 Kr.
>	4	6	>	91	7	>	64	>	64	14½-9½	3	3	8-2 ell. 9-3.	4 à 5 Kr. i alle Klasser.
12	6	20	>	243	11	>	154	>	154	15-6	8	8	8-2 ell. 9-3.	5-12 Kr.
5	8	6	29	177	2	6	>	124	124	15-6	6	6	9-2 ell. 3.	Realklasserne 8 Kr., de øvrige Klasser 5½ Kr., Menighedsmedl. 4½ Kr.
5	4	5	20	170	3	9	28	28	56	17-6	6	4	9-12, 1-4 og 4-7 ell. 5-8.	6 Kr.
5	3	4	8	100	7	4	41	39	80	15-7	3	3	8, 9 ell. 10-2.	Reformerte Børn 2 Kr., Lutherske Børn 5 Kr.; Børn af uformuende reformerte Forældre kan efter Ansøgning faa Friplads.
1	3	3	16	89	>	4	>	61	61	14-7	3	3	8-1 ell. 2.	1 Kr.
1	2	>	8	85	3	2	38	30	68	14-6	4	3	8-1 og 9-12.	De fleste har Friplads.
							470	523	993					

alene ved Elevernes Skolebidrag.

Skolekommission.

disses Timetal.					Lærernes Antal.		Børnenes Antal.			Ældste og yngste Barns Alder.	Klasser.	Værelser.	Skoletid.	Maanedlig Betaling.
Anskuelser-øvelser.	Sang.	Gymnastik.	Haandarbejde.	I alt.	Lærere.	Lærerinder.	Dreng.	Piger.	I alt.					
3	1	3	28	149	2	8	>	64	64	14-6	7	5	9-2 ell. 3.	3-6 Kr.
							>	64	64					

Under Vor Frue Sogns

Skolens Navn og Beliggenhed.	Undervisningsfagene og												
	Religion.	Dansk.	Tysk.	Fransk.	Engelsk.	Historie.	Geografi.	Naturhistorie.	Naturlære.	Matematik.	Regning.	Skrivning.	Tegning.
1. Frk. Henrichsens Borgerpigeskole. Nørregade Nr. 26 .	8	23	7	»	5	8	8	2	»	»	14	11	2
2. Frk. Kurthals's Opsynsskole. Løngangsstræde Nr. 16 B	»	»	»	»	»	»	»	»	»	»	»	»	»
3. Frk. Wests Borgerpigeskole. Kattesund Nr. 12.....	10	26	4	»	6	6	10	2	»	»	14	12	2

Under Garnisons Sogns

1 Frk. Valeurs højere Pigeskole. (Bestyrerinde: Frk. Cand. mag. E. Pritzel) St. Annæ Plads Nr. 22.....	10	24	6	4	9	13	9	8	2	3	14	10	4
--	----	----	---	---	---	----	---	---	---	---	----	----	---

Under Helligaands Sogns

1. Frk. Dodts højere Pigeskole. Vandkunsten Nr. 8.....	12	22	12	16	16	12	10	12	4	8	14	12	4
2. Frk. K. Jørgensens højere Pigeskole. Frederiksholms Kanal Nr. 1.....	10	24	8	13	7	11	9	4	2	3	17	6	3

Under Holmens Sogns

1. Frk. Lambrechts Pigeskole (Frk. Anna V. Jensen). Havnegade Nr. 3 B.....	14	35	12	6	9	12	11	6	3	»	22	16	6
--	----	----	----	---	---	----	----	---	---	---	----	----	---

Skolekommission.

disses Timetal.	Lærernes Antal.					Børnenes Antal.			Eldste og yngste Barns Alder.	Klasser.	Værelser.	Skoletid.	Maanedlig Betaling.	
	Anskuelser-pvvelser.	Sang.	Gymnastik.	Haandarbejde.	I alt.	Lærere.	Lærerinder.	Drenge.						Piger.
1	1	2	27	119	2	10	»	62	62	14-6	5	5	9-2.	3-7 Kr.
»	»	»	»	»	»	1	»	6	7	13	1	1	10-2.	1 Kr. 35 Ø.
2	2	2	38	136	4	7	»	88	88	15-6	5	5	9-1 ell. 2.	2½-4½ Kr.
								6	157	163				

Skolekommission.

1	2	8	18	145	3	11	»	45	45	15½-7	5	5	9-2.	5-13 Kr.
								»	45	45				

Skolekommission.

4	1	4	20	180	3	7	»	52	52	16-5	4	4	9-2 ell. 3.	5-12 Kr.
3	1	½	15	142	2	15	»	73	73	16-7½	5	6	9-1 ell. 2.	10-18 Kr.
								»	125	125				

Skolekommission.

3	2	6	41	204	4	11	»	126	126	15-6	7	8	9-2 ell. 2½.	3½-8 Kr.
								»	126	126				

Under St. Jakobs

Skolens Navn og Beliggenhed.	Undervisningsfagene og												
	Religion.	Dansk.	Tysk.	Fransk.	Engelsk.	Historie.	Geografi.	Naturhistorie.	Naturlære.	Matematik.	Regning.	Skrivning.	Tegning.
1. Rosenvængets Privatskole. (Frk. Jeppesen-Borghjerg). Rosenvængets Allé Nr. 18.....	14½	31	6	15	13	14	12	9½	2	2	22½	11	7
2. Cand. theol. Einar Friderichsens Skole. Kalkbrænderivej Nr. 52.....	15	47	17	5½	22	17	16	13	3	6	31	11	5
3. Forberedelsesskole for Drengene. (Cand. theol. H. F. Feilberg.) Rosenvængets Hovedvej Nr. 18.....	8	33	4	»	»	9	8	4	»	»	24	15	5
4. Frk. Lunds Borgerpigeskole. Willemoesgade Nr. 19....	18	50	10	»	18	16	16	6	2	»	35	21	6

Under Østervold

1. Krebs's Forberedelsesskole for Drengene. (Cand. theol. J. Krohn.) Stockholmegade Nr. 5.....	16	52	9	»	»	14	12	12	»	»	36	24	6
--	----	----	---	---	---	----	----	----	---	---	----	----	---

Under St. Johannes og St. Stefans

1. Jessens og Borums Døtreskole. Vesselsgade Nr. 24....	14	30	12	4	10	14	14	10	2	2	10	20	12
2. Den Bressendorff-Femmerske Seminariskole. Nørrebrogade Nr. 27 og Griffenfeldtsgade Nr. 7.....	20	66	10	»	6	14	13	11	3	3	21	31	7

Under St. Andreas

1. Frk. Kalisch's højere Pigeskole. Ole Suhrs Gade Nr. 14	6	16	6	3	9	8	7	6	2	3	14	8	7
2. Frk. Kierulffs Borgerpigeskole. Rømersgade Nr. 23....	4	9	4	»	2	6	4	4	»	»	6	4	4
3. A. Nielsens Drengeskole. Ole Suhrs Gade Nr. 18.....	7	14	»	»	»	6	4	3	»	»	9	3	2
4. N. Zahles Seminariskole. Linnésgade Nr. 8.....	26	73	12	»	25	23	24	22	8	4	42	21	10
5. L. Lørches og M. Grundtvigs Privatskole. Frederiksborggade Nr. 50.....	8	26	6	6	8	10	6	6	2	»	19	12	2

Sogns Skolekommission.

Anskues- øvelser.	disses Timetal.				Lærernes Antal.		Børnenes Antal.			Ældste og yngste Barns Alder.	Klasser.	Værel- ser.	Skoletid.	Maanedlig Betaling.
	Sang.	Gymnastik.	Haandarbejde.	I alt.	Lærere.	Lærerinder.	Dreng.	Piger.	I alt.					
2	6	Sløjd 24	10 21	222½	1	17	»	70	70	15—6	9	10	9—2.	8—16 Kr.
4	6	26	Sløjd 6 24½	279	3	18	»	83	83	17½—7	10	10	9—2 ell. 3.	8—20 Kr.
2	5	13	»	130	3	6	»	84	»	84	5	7	9—1 ell. 2.	8—14 Kr.
1	4	18	71	292	3	12	»	190	190	15—6½	10	10	9—2.	3—7 Kr.
							84	343	427					

Sogns Skolekommission.

»	6	22	»	209	17	»	192	»	192	13—5	8	9	9—1, 2 ell. 3	10—14 Kr.
							192	»	192					

Sogns Skolekommission.

4	2	12	24	196	5	12	»	114	114	15—7	8	7	9—2 ell. 3.	4—8 Kr.
6	8	13	42 Sløjf 6	280	3	14	»	252	252	15—6½	10	12	9—1, 1½ ell. 2.	2½—6 Kr.
							»	366	366					

Sogns Skolekommission.

2	1	3	15	116	6	4	»	12	12	15—7	4	4	8—1 ell. 9—2 ell. 3.	8—16—20 Kr.
»	»	»	12	59	»	2	»	9	9	13—7	3	3	9—1 ell. 2.	2—6 Kr.
3	»	2	»	53	4	1	22	»	22	14—8	2	2	9—2.	16 Kr.
4	15	36	44	390	2	30	»	292	292	16—6	13	13	9—1, 2 ell. 3.	4—10 Kr.
3	2	9	14	139	»	10	»	35	35	15—7	4	4	9—12½ ell. 1½.	12—20 Kr.
							22	348	370					

Under St. Matthæi Sogns

Skolens Navn og Beliggenhed.	Undervisningsfagene og												
	Religion.	Dansk.	Tysk.	Fransk.	Engelsk.	Historie.	Geografi.	Naturhistorie.	Naturlære.	Matematik.	Regning.	Skrivning.	Tegning.
1. Frk. Clausens Opsynsskole. Dannebrogsgade Nr. 22 ...	4	5	>	>	>	2	2	1	>	>	2	2	>
2. Frk. Friis's Borgerpigeskole. Vesterbrogade Nr. 15....	10	28	8	>	6	8	10	4	>	>	13	14	5
3. Frk. Lindewalds Borgerpigeskole. Vesterbrogade Nr. 60	10	30	8	3	8	11	8	4	1	>	14	10	3

Under Kristkirkens

1. Frk. Jacobsens Borgerpigeskole. (Frk. Rosa Thorsøe). Vesterbrogade Nr. 146 B.....	14	35	10	>	8	12	12	4	1	>	28	25	2
---	----	----	----	---	---	----	----	---	---	---	----	----	---

Under St. Pauls Sogns

1. Fru Bornemanns Opsynsskole. Ny Kronprinsessegade Nr. 25.....	>	>	>	>	>	>	>	>	>	>	>	>	>
2. Borger- og Realskolen. (Cand. theol. Ole Larsen.) Store Kongensgade Nr. 67.....	18	66	18	>	25	20	19	16	5	16	42	24	3
3. A. Schmidts Borgerskole for Drengene. Store Kongensgade Nr. 31.....	14	40	12	>	15	16	16	12	6	12	30	16	10
4. Døtreskolen. Store Kongensgade Nr. 31.....	8	20	2	>	6	8	8	6	>	>	14	10	2

Skolekommission.

Anskuelser- øvelser.	disses Timetal.					Lærernes Antal.		Børnenes Antal.			Ældste og yngste Barns Alder.	Klasser.	Værel- ser.	Skoletid.	Maanedlig Betaling.
	Sang.	Gymnastik.	Haandarbejde.	I alt.	I alt.	Lærere.	Lærerinder.	Dreng.	Piger.	I alt.					
1	>	4	23	>	2	6	4	10	13-5	2	2	9-1.	2 Kr.		
2	1	3	30	142	2	9	>	90	90	14-6	6	5	9-2.	2-7 Kr.	
10	2	6	16	144	2	9	3	58	61	15-4½	9	6	9-1 ell. 2.	4-8 Kr.	
										9	152	161			

Skolekommission.

1	2	2	48	204	4	7	>	150	150	15-5	7	7	9-2.	2½-6½ Kr.	
										>	150	150			

Skolekommission.

>	>	>	>	18	>	2	7	16	23	8-5	2	2	10-1.	1½ Kr.	
2	4	20	>	298	11	7	278	>	278	16½-6	11	11	9-1, 2 ell. 3.	2½-5½ Kr., 4. Realkl. 8 Kr.	
2	4	10	>	213	4	5	116	>	116	15-6	8	8	9-3.	3½-8 Kr.	
2	2	8	16	112	>	7	>	46	46	14-6	4	4	9-3.	2-5 Kr.	
										401	62	463			

Under Sundby Sogns

Skolens Navn og Beliggenhed.	Undervisningsfagene og												
	Religion.	Dansk.	Tysk.	Fransk.	Engelsk.	Historie.	Geografi.	Naturhistorie.	Naturfæ.	Matematik.	Regning.	Skrivning.	Tegning.
1. Sundby Realskole. (Cand. phil. Knud Klauman.) Frankrigsgade Nr. 10.....	14	54	16	3	17	25	23	11	4	18	32	18	8
2. Frk. A. Rasmussens Skole. Dyvekes Allé Nr. 3.....	12	21	2	»	2	6	6	1	»	»	11	14	»
3. Fru Lundstrøms Opsynsskole. Islandsgade Nr. 20.....	3	6	»	»	»	2	2	»	»	»	4	3	»

Under Nathanael Sogns

1. Fru Amalie Berthelsens Skole. Hallandsgade Nr. 11....	16	38	8	»	9	20	13	1	»	»	22	20	»
2. Frk. C. Stillings Skole. Woltersgade Nr. 3.....	2	7	»	»	2	3	2	2	»	»	3	3	1

Under Valby Sogns

1. Valby private Skole. (Fru Anne Petersen.).....	9	25	5	»	9	9	8	5	2	3	20	8	3
--	---	----	---	---	---	---	---	---	---	---	----	---	---

Skolekommission.

Anskuelses- øvelser.	disses Timetal.				Lærernes Antal.		Børnenes Antal.			Ældste og yngste Barns Alder.	Klasser.	Værel- ser.	Skoletid.	Maanedlig Betaling.
	Sang.	Gymnastik.	Handarbejde.	I alt.	Lærere.	Lærerinder.	Drenge.	Piger.	I alt.					
»	2	8	10	263	14	7	170	36	206	16-6	8	9	9-1, 2 ell. 3.	2-10 Kr.
»	2	»	25	102	2	3	13	32	45	14-5	4	3	9-2.	2-4 Kr.
»	»	»	4	24	»	1	5	14	19	9-5	1	1	9-1.	1½ Kr.
							188	82	270					

Skolekommission.

»	3	7	60	217	»	8	»	90	90	14-6	7	7	9-2.	2½-4 Kr.
1	1	»	3	30	»	2	6	5	11	12-7	1	2	9-2.	2½-4 Kr.
							6	95	101					

Skolekommission.

2	4	10	25	147	1	8	10	63	73	14-6	5	6	9-2 ell. 3.	3-5 Kr.
							10	63	73					

I Henhold til de skematiske Meddelelser, der er uddragne af de fra Skolerne indsendte aarlige Beretninger, var det samlede Antal Elever ved Udgangen af 1904 følgende:

I 12 offentlige Betalingskoler	13,923	Børn	
I 24 — Friskoler	30,903	—	
I den komm. Betalings- og Belønningsskole	316	—	
I Skolen paa St. Johannes Stiftelse	39	—	
			45,181 Børn.
I 8 Skoler, som ganske bestaar ved egne Midler	670	Børn	
I 12 — , som for en Del bestaar ved egne Midler	993	—	
I 34 private Skoler, som bestaar ved Elevernes Skolebidrag:			
1 under Vor Frelsers Sogns Skolekommission	64	—	
3 — Vor Frue — —	163	—	
1 — Garnisons — —	45	—	
2 — Helligaands — —	125	—	
1 — Holmens — —	126	—	
4 — St. Jakobs — —	427	—	
1 — Østervold — —	192	—	
2 — St. Johannes og St. Stefans Sogns Skolekommission	366	—	
5 — St. Andreas Sogns Skolekommission	370	—	
3 — St. Matthæi — —	161	—	
1 — Kristkirkens — —	150	—	
4 — St. Pauls — —	463	—	
3 — Suudby — —	270	—	
2 — Nathanael — —	101	—	
1 — Valby — —	73	—	
			4,759 —
			<u>I alt... 49,140 Børn.</u>

Samtlige Børn, som er opførte paa de i Maj Maaned (1905) udsendte Skemata over skolepligtige Børn, er angivne at høre til følgende Religionssamfund:

Lutheranere	56,233
Reformerte	65
Anglikanere	2
Katolske, romersk	432
— græsk	3
Baptister	70
Katolsk-apostolske	96
Kristi Menighed	3
Methodister	63
Adventister	10
Forskellige kristne Sekter	73
Jøder	263
Mormoner	6
Uden positiv Trosbekendelse	77
	<u>Tilsammen... 57,396</u>

Om Skolevæsenets Bestyrelse.

Skoleledelsen:

Overpræsident V. Oldenburg, Formand.
Borgemester, Etatsraad Th. Dybdal.
Kgl. Konfessionarius, Stiftsprovst J. P. M. Paulli.
Professor Sophus Bauditz, Skoledirektør.

Vice-Skoleledelsen:

H. K. V. Rolsted og Dr. phil. Niels Bang.

Skolekommissionerne for Kommunens offentlige Skoler (1ste Maj 1905):

Skolekommissionen for Betalingsskolen i Sølvgade: Sognepræst til Garnisons Kirke Chr. Sørensen, Borgemester J. Jensen og Cand. theol., Boghandler O. V. Tryde. Inspektør: Cand. theol. A. Hoffmann.

Skolekommissionen for Betalingsskolen i Vestervoldgade: Sognepræst til Helligaands Kirke A. Schack, Læge S. Wandall og Assistenshusforvalter A. E. V. Schönberg. Inspektør: Cand. theol. V. F. Hassager.

Skolekommissionen for Betalingsskolen i Nørre Allé: Sognepræst til St. Johannes Kirke A. Rindom, Borgerrepræsentant, Skomager R. P. Daugstrup og Apoteker H. J. Møller. Inspektør: Seminarist F. F. Kleinschmidt.

Skolekommissionen for Betalingsskolen i Prinsessegade: Sognepræst til Vor Frelses Kirke C. F. A. Welding, Tømmermester H. L. Thomsen og Etatsraad, Grosserer J. P. T. Bryde. Inspektør: Seminarist Ingvor A. N. Bondesen.

Skolekommissionen for Betalingsskolen i Nansensgade: 1ste residerende Kapellan ved Vor Frue Kirke D. C. Prior, Borgerrepræsentant, Cand. phil. F. J. Borgbjerg og Justitsraad, Direktør G. H. Ulrich. Inspektør: Cand. theol. J. P. V. Petersen.

Skolekommissionen for Betalingsskolen paa Gasværksvejen: Sognepræst til St. Matthæus Kirke, Provst T. Levinsen, Borgerrepræsentant, Detailhandler J. G. Schjær og Boghandler Aug. Bang. Inspektør: Seminarist H. P. Bruun.

Skolekommissionen for Betalingsskolen i Østerfarimagsgade: Residerende Kapellan ved St. Pauls Kirke G. Rannow, Borgerrepræsentant, Snedkermester Chr. Christiansen og Pastor emer. N. H. G. Nielsen. Inspektør: Seminarist Nikl. Nissen.

Skolekommissionen for Betalingsskolen i Charlottegade: Sognepræst til St. Stefans Kirke J. P. Dall, Slotsgartner C. F. Paludan og Direktør P. M. Waidtløw. Inspektør: Seminarist J. C. Olsen.

Skolekommissionen for Betalingsskolen i Matthæusgade: Residerende Kapellan ved St. Matthæus Kirke J. C. O. Christensen, Forretningsfører H. P. Petersen og Læge M. P. Buhl. Inspektør: Seminarist A. P. J. Rudbeck.

Skolekommissionen for Betalingsskolen ved Vibenshus: Sognepræst til St. Jacobs Kirke, Provst K. Rasmussen, Borgerrepræsentant, Murmester P. P. Gram og Professor, Overlæge C. A. Feilberg. Inspektør: Cand. theol. V. J. Anker Hansen.

Skolekommissionen for Friskolen i Hindegade: Sognepræst til St. Pauls Kirke, Lic. theol. H. Martensen-Larsen, Borgerrepræsentant, Restauratør R. Andersen og Dr. med. J. Carlsen. Inspektør: Seminarist L. O. T. Wiggers.

Skolekommissionen for Friskolen i Larslejstræde: 2den residerende Kapellan ved Vor Frue Kirke H. Hoffmeyer, Overretssagfører A. Hvass og Etatsraad V. Lindberg. Inspektør: Cand. theol. C. H. Stamm

Skolekommissionen for Friskolen i Suhmsgade: Sognepræst til Trinitatis Kirke P. N. Petersen, Mejeriejer I. Nielsen og Skriftstøber G. Fries. Inspektør: Cand. philol. P. G. Bohr.

Skolekommissionen for Friskolen i Baadsmundsstræde: Sognepræst til Vor Frelzers Kirke C. F. A. Welding, Raadmand G. Philipsen og Læge P. A. Lange. Inspektør: Cand. phil. J. C. With.

Skolekommissionen for Friskolen i Dronningensgade: Sognepræst til Kristianskirken E. V. S. Bruun, Frk. Emma Barfred-Pedersen og Kommunalæge Erik Larsen. Inspektør: Frk. Henriette S. D. Petersen.

Skolekommissionen for Friskolen i Tietgensgade: Sognepræst til St. Matthæus Kirke, Provst T. Levinsen, Overretssagfører, Snedkermester K. Rostrup og Snedkermester J. P. Mørck. Inspektør: Cand. theol. C. L. Fog.

Skolekommissionen for Friskolen i Oehlenschlägersgade: — — — — —, Raadmand K. M. Klausen og Vinhandler Carl P. Dreyer. Inspektør: Seminarist N. P. B. Madsen.

Skolekommissionen for Friskolen i Istedgade: — — — — —, Borgerrepræsentant, Fabrikdirektør Harald Bing og Apoteker V. L. Seehusen. Inspektør: Cand. philol. J. S. A. Bagger.

Skolekommissionen for Betalingsskolen paa Kapelvejen: Sognepræst til Hellig Kors Kirke J. N. S. Ifversen, Overretssagfører Fr. Hartmann og Professor, Læge O. E. le Sage de Fontenay. Inspektør: Seminarist R. C. Lassen.

Skolekommissionen for Friskolen paa Jagtvejen: Sognepræst til Brorsons Kirke V. C. Kold, Grosserer, Fabrikant G. Budde-Lund og Toldinspektør J. L. Moltzen. Inspektør: Løjtnant, Seminarist C. A. Nielsen.

Skolekommissionen for Betalingsskolen i Husumgade: Sognepræst til Simeons Kirke F. V. A. Frandsen, Slagtermester W. F. Juul og Maskinfabrikant C. F. Danstrup. Inspektør: Løjtnant, Seminarist P. Lauridsen.

Skolekommissionen for Friskolen i Raadmandsgade: Sognepræst til Simeons Kirke F. V. A. Frandsen, Fabrikant Axel Meyer og Fabrikant John Petersen. Inspektør: Løjtnant, Seminarist N. C. D. Geleff.

Skolekommissionen for Friskolen i Sjællandsgade: Sognepræst til St. Andreas Kirke M. C. F. J. Steen, Etatsraad, fhv. Godsejer E. Holm og Grosserer C. A. T. Herbst. Inspektør: Løjtnant, Seminarist M. B. C. Kjær.

Skolekommissionen for Friskolen i St. Hans Gade: Sognepræst til St. Johannes Kirke A. Rindom, Raadmand P. Knudsen og fhv. Proprietær Alfred Lendorf. Inspektør: Cand. theol. M. J. F. Ellermann.

Skolekommissionen for Friskolen i Ryesgade: Sognepræst til Nazaret Kirke C. J. Holt, Etatsraad, Ingeniør H. Hammerich og Grosserer, Fabrikant Peter Petersen. Inspektør: Seminarist P. F. Sørensen.

Skolekommissionen for Friskolen i Randersgade: Residerende Kapellan ved Garnisons Kirke J. Hviid-Nielsen, Urtekræmmer Chr. Larsen og Boghandler Edv. Baastrup. Inspektør: Løjtnant Seminarist F. Leth-Hansen.

Skolekommissionen for Friskolen ved Enghavevej: Sognepræst til Kristkirken, Provst J. A. Heiberg, Borgerrepræsentant, Cand. phil. H. Trier og Murermester J. Kayser. Inspektør: Seminarist J. Rasmussen.

Skolekommissionen for Friskolen ved Hellig Kors Kirke: Sognepræst til Hellig Kors Kirke J. N. S. Ifversen, Bagermester J. J. V. Gætje og Vinhandler P. C. Jørgensen. Inspektør: Seminarist A. M. Nissen.

Skolekommissionen for Friskolen ved Østre Gasværk: — — —
Borgerrepræsentant, Blikkenslager A. Gustavsén og Læge J. M. Paulin. Inspektør: Seminarist V. J. Boye Jensen.

Skolekommissionen for Friskolen i Haderslevgade: Residerende Kapellan ved St. Matthæus Kirke, J. C. O. Christensen, fhv. Forstanderinde, Frk. Anna Hjort og Kaptain F. A. C. E. W. v. Meyeren. Inspektør: Seminarist, Cand. mag. R. M. E. Thye.

Skolekommissionen for den kommunale Belønnings- og Betalingsskole: Sognepræst til St. Matthæus Kirke, Provst T. Levinsen, Veksellerer A. F. Lamm og Overretssagfører H. F. Helweg-Larsen. Inspektør: Cand. theol. P. Kistrup.

Skolekommissionen for Kommuneskolen i Valby: Sognepræst til Jesuskirken i Valby, Lic. theol. H. B. Ussing, Borgerrepræsentant, Læge I. V. Duurloo og Gaardejer L. Beck. Inspektør: Seminarist P. R. Würst.

Skolekommissionen for Kommuneskolen ved Frederikssundsvej: Sognepræst til Kapernaums Kirke N. Juhl, Brygger A. Hansen og Terrakottafabrikant Bertel Ipsen. Inspektør: Seminarist C. L. Christensen.

Skolekommissionen for Kommuneskolen i Brønshøj: Sognepræst til Brønshøj Kirke, Provst S. H. Holck, Snedker A. P. Berg og Terrakottafabrikant Bertel Ipsen. Inspektør: Seminarist J. E. Larsen.

Skolekommissionen for Kommuneskolen ved Øresundsvej: — — — —
— , Borgerrepræsentant, Grosserer H. Ebert og Tømmerhandler J. N. Drejer. Inspektør: Seminarist J. P. J. Pleth.

Skolekommissionen for Kommuneskolen i Frankrigsgade: Sognepræst til Sundby paa Amager G. A. Schneekloth, Inkassator Vald. Jensen og Birkefuldmægtig H. A. Busch. Inspektør: Frøken Mathea Haunstrup.

Skolekommissionen for Kommuneskolen i Hans Tavsens Gade: Sognepræst til Brorsons Kirke V. C. Kold, Borgerrepræsentant, Viktualiehandler Johan Nielsen og Snedkermester J. C. Groule. Inspektør: Seminarist S. Halle.

Bestyrelserne for Skoler, som ganske bestaar ved egne Midler uden Betaling af Eleverne (Januar 1905):

De forenede Kirkeskoler: Et Kuratel, bestaaende af Slotspræst C. J. Linnemann som Formand, Overlærer J. Kaper og Justitsraad, Kontorchef under Københavns Magistrat L. Engel som regnskabsførende Medlem. Inspektør: Dr. phil. H. Rasmussen.

Opfostringshuset: Borgemeesteren for Magistratens 1ste Afdeling. Forstander: Professor O. Jensen.

Den kongelige Belønningsskole: Oberstløjtnant, Intendant ved Civillisten C. H. Rørdam og Slotspræst C. J. Linnemann. Bestyrerinde: Frk. M. S. Sørensen.

Den mosaiske Drengeskole: Grosserer Siegf. Goldschmidt, Overretsprokurator M. A. Meyer, Grosserer S. Hirsch, Veksellerer Vollmond og Grosserer Fr. Salomon. Bestyrer: Cand. philol. Hartvig Cohn.

Den mosaiske Pigeskole (Karolineskolen): Grosserer Siegf. Goldschmidt, Overretssagfører Otto Bing og Grosserer Fr. Salomon. Bestyrerinde: Frk. Birgitte Hertz.

Det forenede Velgørenhedsselskabs Skole: Oberstløjtnant J. P. Dahl, Etatsraad A. Knudsen, Pastor D. C. Prior, Hofboghandler W. Prior, Professor Fr. Dahl, Kommunelærer Kj. Alstrup og Cand. polit. C. Heering. Bestyrer: Hr. M. Lund.

Det kvindelige velgørende Selskabs Tjenestepigeskole: Tolv Direktricer under Fru Kammerherreinde F. Billes Forsæde. Bestyrerinde: Frk. S. Jensen.

Det søsterlige Velgørenhedsselskabs Skole: Pastor H. Hoffmeyer, Departementschef Wulff og ti Direktricer. Bestyrerinde: Frk. Marie Smith.

Bestyrelserne for Skoler, som for en Del bestaar ved egne Midler eller understøttes af Selskaber (Januar 1905):

Døtreskolen paa Kristianshavn: Sognepræst C. Welding, Pastor P. M. Larsen, Isenkræmmer Holstebro, Cand. theol. S. Nyholm, Grosserer W. Holm, Apoteker Juulman og Kontorchef A. Ortved. Bestyrerinde: Frk. Camilla Lemming.

De katolske Skoler: Pastor I. Braun, Pastor A. Johansen, Fabrikant H. Hoffmann, Grosserer Albert Hitzinger og Murermester A. W. Günther.

St. Petri Menigheds Skoler: Pastor Kriel, Grosserer A. Stelling, Pastor Lampe, Fabrikant W. St. Lorenzen og Pastor W. Klenow. Bestyrer for Pigeskolen: Pastor Lampe, for Drengeskolen og for Drengerealskolen: Inspektør E. Spindler.

Tysk-reformert Menigheds Skole: Skolekommissionen bestaar af det tysk-reformerte Presbyterium med Pastor L. W. Voeltzel som Formand. Bestyrer: Kateket W. Baur.

Dronningensgades Friskole: Sognepræst C. Welding, Direktør Nimb og Fabrikant Jacobsen. Bestyrerinde: Frk. A. Spur.

Skolekommissionerne for private Skoler, som bestaar alene ved Elevernes Skolebidrag (Januar 1905):

Vor Frelses Sogn: Sognepræst C. E. A. Welding og de ordinerede Kateketer Berkow og Poulsen.

Vor Frue Sogn: 1ste residerende Kapellan D. C. Prior, Pastor H. Hoffmeyer, 1ste ordinerede Kateket J. Schepele og 2den ordinerede Kateket Gustav Krohn.

Garnisons Sogn: Sognepræst S. Chr. Sørensen, residerende Kapellan J. Hviid-Nielsen og ordineret Kateket Eilskov Holm.

Helligaands Sogn: Sognepræst A. Schack, Boghandler G. E. C. Gad og Isenkræmmer J. C. Farrer.

Holmens Sogn: Provst Fenger, Pastor A. F. Basse og de ordinerede Kateketer J. O. Geismar og P. Severinsen.

St. Jakobs Sogn: Provst Kr. Rasmussen, residerende Kapellan H. P. Møllerup og Pastor Johs. Petersen.

St. Johannes Sogn: Sognepræst til St. Johannes Kirke A. F. L. Rindom, Pastor Gottschalk Hansen og Kommunalæge, Professor A. N. T. Hertel.

St. Andreas Sogn: Sognepræst M. C. F. J. Steen, residerende Kapellan T. Høyer, Professor, Dr. med. H. A. Nielsen og Forstander ved det kgl. Vajsenhus C. Gandrup.

St. Matthæi Sogn: Provst T. L. Levinsen, 1ste residerende Kapellan J. Christensen, ordineret Kateket Kryger, praktiserende Læge C. Mundt, Pastor Th. J. Petersen, Pastor N. C. Hansen, Pastor E. With og Pastor A. Fibiger.

Kristkirkens Sogn: Provst J. A. Heiberg.

St. Pauls Sogn: Residerende Kapellan G. Rannow og ordineret Kateket Otto J. Steincke.

Trinitatis Sogn: Sognepræst P. N. Petersen, residerende Kapellan P. C. S. Gad og Kateket Tage Møller.

Østervold Sogn: Sognepræst Axel Bostrøm og residerende Kapellan Niels Jørgen Mogensen.

Sundby Sogn: Sognepræst G. A. Schneekloth, Kancelliraad Busch og Postmester Lund.

Nathanael Sogn: Sognepræst Joh. Nordentoft, Fru Henriette Brønnum og Manufakturhandler C. C. Nielsen.

Kommuneskolerne.

I. Skolerne.

Antallet af Kommuneskoler ved Udgangen af Aaret 1904 var 36, hvoraf de 12 var Betalings-skoler og Resten Friskoler.

Efter Stadens forskellige Hoveddistrikter fordeler Kommuneskolerne sig paa følgende Maade:

A. Betalingsskoler.

1. Den gamle By: Skolerne i Sølvgade, Vestervoldgade og Prinsessegade.....	3	Skoler	med	56	Klasseværelser.
2. Voldkvartererne: Skolerne i Nansensgade og Østerfarimagsgade	2	—	—	42	—
3. Vesterbro; Skolerne paa Gasværksvejen og i Matthæusgade...	2	—	—	37	—
4. Nørrebro: Skolerne i Nørre Allé, Charlottegade, Kapelvej og Husungade	4	—	—	76	—
5. Østerbro: Skolen ved Vibenshus	1	—	—	22	—
	12	Skoler	med	233	Klasseværelser.

B. Friskoler.

1. Den gamle By: Skolerne i Hindegade, Suhmsgade, Larslejstræde, Baadsmannsstræde og Dronningensgade	5	Skoler	med	103	Klasseværelser.
2. Vesterbro: Skolerne i Tietgensgade, Oehlenschlägersgade, Istedgade, Haderslevgade og paa Enghavevej.....	5	—	—	111	—
3. Nørrebro: Skolerne paa Jagtvejen, ved Hellig Kors Kirke, i Hans Tavsens Gade, Raadmandsgade, Sjællandsgade og St. Hans Gade..	6	—	—	152	—
4. Østerbro: Skolerne i Ryesgade, Randersgade og ved Østre Gasværk	3	—	—	62	—
5. Valby: Skolen i Valby.....	1	—	—	23	—
6. Brønshøj: Skolerne i Brønshøj og paa Frederikssundsvej.....	2	—	—	35	—
7. Sundbyerne: Skolerne paa Øresundsvej og i Frankrigsgade....	2	—	—	43	—
	24	Skoler	med	529	Klasseværelser.

I samtlige Kommuneskoler haves der saaledes 762 Klasseværelser til Raadighed, hvortil kommer 39 Klasseværelser, der findes i de 3 Reserveskoler (Absalonsgades, Blegdamsvejens og St. Hans Torvs), saa at der altsaa i alt er 801 Klasseværelser til Disposition. Ved Aarets Udgang benyttede Sølvgades Betalingsskole, Valby Skole (Vanløse) og Skolerne i Sundbyerne Filiallokaler.

II. Eleverne.

A. Elevernes Fordeling i Skoler og Klasser.

Det samlede Elevantal i Kommuneskolerne ved Aarets Slutning var 44,826, hvoraf 22,849 Drenge og 21,977 Piger. Af den nedenfor anførte Tabel vil man kunne erfare Elevernes Fordeling paa Skolerne, Klassekvotienten og det ugentlige Timetal i de enkelte Skoler.

Skolens Navn.	Drengeskolen.		Pigeskolen.		I alt.		Klassekvotient. avr	Ugentligt Timetal.	
	Klasser.	Elever.	Klasser.	Elever.	Klasser.	Elever.			
Sølvgades	Betalingskole.....	25 $\frac{1}{2}$	694	23 $\frac{1}{2}$	671	49	1365	27, ⁹	1436
Vestervoldgades	—	24 $\frac{1}{2}$	674	19 $\frac{1}{2}$	542	44	1216	27, ⁶	1288
Nørre Allés	—	19	519	20	541	39	1060	27, ²	1142
Prinsessegades	—	17	477	13	342	30	819	27, ³	880
Nansensgades	—	22	602	18	487	40	1089	27, ²	1168
Gasværksvejens	—	23	609	23	562	46	1171	25, ⁵	1348
Østerfarimagsgades	—	20	670	20	598	40	1268	31, ⁷	1176
Charlotttegades	—	18	500	16	469	34	969	28, ⁵	988
Matthæusgades	—	31	911	31	909	62	1820	29, ⁴	1820
Vibenshus	—	21	666	23	687	44	1353	30, ⁸	1296
Kapelvejens	—	14	386	14	360	28	746	26, ⁶	816
Husumgades	—	19	532	20	515	39	1047	26, ⁸	1146
Hindegades	Friskole.....	22 $\frac{1}{2}$	660	23 $\frac{1}{2}$	660	46	1320	28, ⁷	1308
Larslejstrædes	—	21	607	21	604	42	1211	28, ⁸	1201
Submsgades	—	21	606	19	518	40	1124	28, ¹	1124
Baadsmandsstrædes	—	35	954	>	>	35	954	27, ³	988
Dronningensgades	—	>	>	34	925	34	925	27, ²	961
Tietgensgades	—	19	528	20	569	39	1097	28, ¹	1112
Oehlenschlägersgades	—	18	525	20	593	38	1118	29, ⁴	1085
Istedgades	—	22	597	19	535	41	1132	27, ⁶	1171
Enghavevejens	—	22	677	24	706	46	1383	30, ⁰	1308
Haderslevgades	—	21 $\frac{1}{2}$	627	21 $\frac{1}{2}$	616	43	1243	28, ⁹	1235
Hellig Kors Kirkes	—	27	852	27	736	54	1588	29, ⁴	1536
Hans Tavsens Gades	—	23	667	22	576	45	1243	27, ⁶	1272
Jagtvejens	—	18 $\frac{1}{2}$	546	18 $\frac{1}{2}$	522	37	1068	28, ⁹	1054
Raadmandsgades	—	24	692	24	720	48	1412	29, ⁴	1361
Sjællandsgades	—	20	568	20	587	40	1155	28, ⁹	1138
St. Hans Gades	—	26	690	25	658	51	1348	26, ⁴	1449
Ryesgades	—	34 $\frac{1}{2}$	1018	34 $\frac{1}{2}$	997	69	2015	29, ²	1960
Randersgades	—	20	601	18	596	38	1197	31, ⁵	1089
Østre Gasværks	—	24 $\frac{1}{2}$	775	25 $\frac{1}{2}$	812	50	1587	31, ⁷	1420
Valby	—	25 $\frac{1}{2}$	751	23 $\frac{1}{2}$	699	49	1450	29, ⁶	1390
Frederikssundsvejens	—	21	590	19	537	40	1127	28, ²	1124
Brønshøj	—	12	309	12	296	24	605	25, ²	662
Øresundsvejens	—	60	1769	*	*	60	1769	29, ⁵	1688
Frankrigsgades	—	>	>	61	1832	61	1832	30, ⁰	1735
I alt $\frac{31}{12}$ 1904...		792	22849	773	21977	1565	44826	28, ⁵	44875
I alt $\frac{31}{12}$ 1903...		776	22471	755	21581	1531	44052	28, ⁷	43941
Tilvækst 1903—1904...		16	378	18	396	34	774		934
Betalingskolerne tilsammen ..		254	7240	241	6683	495	13923		14504
Friskolerne tilsammen...		538	15609	532	15294	1070	30903		30371

Af den ovenfor meddelte Oversigt fremgaar ogsaa, hvorledes Eleverne og Timetallet fordeler sig mellem Betalings- og Friskolerne.

Hvorledes Elevantallet fordeler sig paa Klasserne, fremgaar af efterstaaende Tabel, der tillige giver en Sammenligning med det foregaaende Aar:

	Antal af Klasser og Elever.						I Procent af det samlede Børnetal.		Forøgelsen 1903—1904.	
	1903.			1904.			1903.	1904.	Klasser.	Elever.
	Klasser.	Elever.	Klassekvotient.	Klasser.	Elever.	Klassekvotient.				
6te Klasser	281	9102	32.4	286	9083	31.8	20.7	20.8	5	÷ 19
5te —	251	7569	30.2	261	7925	30.4	17.2	17.7	10	356
4de —	238	7049	29.2	255	7611	29.8	16.0	17.0	17	562
3die —	250	7394	29.6	241	7006	29.1	16.8	15.6	÷ 9	÷ 388
2den —	240	6522	27.2	241	6487	26.9	14.8	14.5	1	÷ 35
1ste —	191	4582	24.0	201	4833	24.0	10.4	10.8	10	251
Afgangsklasser	79	1813	22.9	79	1863	23.6	4.1	4.2	0	50
Særklasser	1	21	21.0	1	18	18.0	0.0	0.0	0	÷ 3
	1531	44052	28.7	1565	44826	28.6			34	774

Tilvækstens Fordeling mellem Betalings- og Friskoler for Aaret 1904 har været:

	Drengeskolen.		Pigeskolen.		I alt.	
	Klasser.	Elever.	Klasser.	Elever.	Klasser.	Elever.
Betalingskoler	3	46	÷ 2	÷ 48	1	÷ 2
Friskoler	13	332	20	444	33	776
	16	378	18	396	34	774

B. Til- og Afgang af Elever i 1904.

Skolens Navn.	Antal af Elever ved Aarets Begyndelse.	Tilgang fra							Afgang til											Antal af Elever ved Aarets Slutning.									
		Kommunens Betalingskoler.	Kommunens Friskoler.	Andre Skoler.	Privat Undervisning.	Ej før underviste.	Landet.	Udlandet.	I alt.	Kirkeskolerne.	Kommunens Betalingskoler.	Kommunens Belønnings- og Betalingskole.	Kommunens Friskoler.	Opforstringshuset.	Andre Skoler.	Privat Undervisning.	Landet.	Udlandet.	Bortsendte.		Forsvundne.	Døde.	Udskrevne efter Lov .af 24/3 1899.	I alt.					
Sølvgades Betalingskole	1397	33	41	20	»	195	19	5	313	7	49	1	67	»	16	»	35	2	»	»	»	»	»	»	2	166	345	1365	
Vestervoldgades —	1164	39	74	31	5	182	24	1	356	2	19	9	55	1	20	1	31	2	1	»	»	»	»	»	3	160	304	1216	
Nørre Allés —	1035	33	24	25	»	196	14	2	294	4	35	1	53	»	13	4	23	5	»	»	»	»	»	»	3	128	269	1060	
Prinsessegades —	859	19	22	31	2	121	14	»	209	1	30	3	68	1	25	1	26	1	»	»	»	»	»	»	1	92	249	819	
Nansensgades —	1094	19	23	17	»	168	29	»	256	2	30	1	32	»	23	4	36	1	»	»	»	»	»	»	»	1	131	261	1089
Gasværksvejens —	1145	41	34	18	»	165	32	2	292	5	26	3	51	1	8	»	41	1	3	»	»	»	»	»	»	»	127	266	1171
Østerfarimagsgades —	1266	20	13	7	3	196	29	3	271	5	35	3	15	3	13	1	34	3	»	»	»	»	»	»	1	156	269	1268	
Charlottøgades —	916	47	38	22	5	184	32	»	328	2	24	1	49	1	9	4	30	»	»	»	»	»	»	»	2	153	275	969	
Matthæusgades —	1857	41	48	27	3	272	44	11	446	»	51	9	110	»	16	9	64	6	»	»	»	»	»	»	3	215	483	1820	
Vibenshus —	1301	70	10	18	»	218	42	»	358	4	39	1	49	»	23	»	30	8	»	»	»	»	»	»	1	151	306	1353	
Kapelvejens —	790	17	16	16	2	99	15	»	165	2	24	3	43	»	5	»	26	4	1	»	»	»	»	»	1	100	209	746	
Husumgades —	1101	14	54	21	»	135	17	»	241	1	7	»	136	»	12	»	41	8	»	»	»	»	»	»	»	»	90	295	1047
Hindegades Friskole	1315	50	102	5	»	177	24	1	359	»	14	»	86	»	16	5	21	3	6	»	»	»	»	»	4	199	354	1320	
Larslejrstrædes —	1237	47	94	7	1	153	35	1	338	2	10	1	98	»	3	»	39	7	18	»	»	»	»	»	5	181	364	1211	
Submsgades —	1200	17	91	4	»	157	26	2	297	»	12	3	133	»	2	»	45	9	4	»	»	»	»	»	5	160	373	1124	
Baadsmandsstrædes —	968	13	53	5	»	125	21	2	219	»	11	»	82	»	2	»	32	3	»	»	»	»	»	»	5	98	233	954	
Dronningensgades —	978	26	59	»	»	120	21	4	230	»	7	»	96	»	5	»	29	4	»	»	»	»	»	»	2	140	283	925	
Tietgensgades —	1133	15	84	2	»	144	44	4	293	1	15	1	100	»	6	1	56	2	3	»	»	»	»	»	1	143	329	1097	
Oehlenschlägersgades —	1104	30	58	4	1	136	34	1	264	2	17	»	38	1	1	2	30	»	3	»	»	»	»	»	2	154	250	1118	
Istedgades —	1123	42	56	4	»	155	27	»	284	4	25	»	62	»	3	»	31	6	3	»	»	»	»	»	1	140	275	1132	
Enghavevejens —	1365	19	72	2	2	204	61	2	362	»	17	1	77	»	6	»	56	2	2	3	4	»	»	»	3	176	344	1383	
Haderslevgades —	1189	22	102	3	»	197	38	»	362	1	»	22	78	»	6	»	67	2	14	»	»	»	»	»	1	117	308	1243	
Hellig Kors Kirkes —	1602	24	117	1	»	238	27	»	407	2	2	11	114	»	1	»	57	»	»	»	»	»	»	»	3	231	421	1588	
Hans Tavsens Gades —	1150	20	98	4	»	192	49	2	365	1	12	»	104	»	3	»	65	4	6	»	»	»	»	»	2	75	272	1243	
Jagtvejens —	1055	41	81	2	»	161	39	2	326	2	19	»	88	2	2	»	37	13	1	»	»	»	»	»	3	146	313	1068	
Raadmandsgades —	1385	38	125	3	»	187	49	»	402	»	16	»	121	»	2	»	56	»	6	»	»	»	»	»	3	171	375	1412	
Sjællandsgades —	1141	15	84	»	2	169	37	6	313	1	6	»	103	»	1	1	46	»	»	»	»	»	»	»	2	139	299	1155	
St. Hans Gades —	1355	7	129	2	»	182	26	4	350	1	16	»	92	»	8	»	40	2	6	»	»	»	»	»	»	191	357	1348	
Ryegades —	2004	24	145	1	»	281	84	3	538	3	»	29	149	»	4	1	61	6	6	2	4	»	»	»	2	262	527	2015	
Randersgades —	1189	20	65	1	1	162	45	3	297	2	7	»	75	2	2	»	39	9	1	»	»	»	»	»	1	151	289	1197	
Østre Gasværks —	1499	32	121	6	3	228	58	3	451	2	13	»	91	1	2	5	54	13	4	1	»	»	»	»	»	1	177	363	1587
Valby —	1300	29	92	9	9	245	62	4	450	1	12	»	81	»	12	»	67	2	»	»	»	»	»	»	2	123	300	1450	
Frederikssundsvejens —	1021	45	139	4	2	198	41	»	429	»	21	»	122	»	2	»	58	3	2	1	5	109	323	1127	»	»	»	»	
Brønshøj —	563	15	32	5	»	88	38	»	178	»	2	»	34	»	8	»	35	»	1	»	2	54	136	605	»	»	»	»	
Øresundsvejens —	1627	36	99	18	»	299	52	2	506	»	20	1	88	»	9	»	57	10	3	»	4	172	364	1769	»	»	»	»	
Frankrigsgades —	1624	51	97	23	2	347	60	1	581	»	37	»	88	»	19	»	59	»	1	»	6	163	373	1832	»	»	»	»	
	44052	1071	2592	368	43	6676	1309	71	12130	60	680	105	2928	13	306	41	1554	141	95	7	85	5341	11356	44826					

Antallet af Elever, der ved deres Optagelse i Skolerne ikke havde nydt Undervisning, er 6676 (1903: 6752). Fra private Skoler og privat Undervisning er der optaget 411 Elever, medens omvendt Afgangen til private („andre“) Skoler og privat Undervisning har været 347. Fra Landet er indskrevet 1309 og udskrevet til Landet 1554. Indskrivning fra og Udskrivning til Udlandet har været henholdsvis 71 og 141. Der er død i Aarets Løb 85 af Skolernes Elever. Antallet af Børn, der er udskrevne efter Lov af 24de Marts 1899, er, som det vil ses. 5341; nærmere herom ses af nedenstaaende Tabel.

	Afgangskl.		1ste Klasse.		2den Klasse.		3die Klasse.		4de Klasse.		5te Klasse.		Særklasse.		I alt.		Sum.
	Drenge.	Piger.	Drenge.	Piger.	Drenge.	Piger.	Drenge.	Piger.	Drenge.	Piger.	Drenge.	Piger.	Drenge.	Piger.	Drenge.	Piger.	
Udskrevne den 1ste Maj	582	518	573	560	304	303	121	87	6	4	1	»	1	8	1588	1480	3068
Udskrevne den 1ste November	214	186	656	666	193	252	54	35	2	2	1	»	»	12	1120	1153	2273
Tilsammen...	796	704	1229	1226	497	555	175	122	8	6	2	»	1	20	2708	2633	5341
I Procent...	28,1		46,0		19,7		5,6		0,3		0,0		0,4				

Elevernes Fordeling efter Køn paa de forskellige Alderstrin:

Det fyldte Aar.	6	7	8	9	10	11	12	13	14	15	Sum.
Betalingsskolerne, Drenge	194	1015	1042	981	974	935	902	938	254	5	7240
— Piger	120	847	1008	945	849	872	857	903	269	13	6683
Friskolerne, Drenge	385	1998	2300	2292	2196	2192	1939	1929	377	1	15609
— Piger	302	1920	2230	2302	2146	1940	2017	2005	426	6	15294
	1001	5780	6580	6520	6165	5939	5715	5775	1326	25	44826

C. Forsømmelser.

Oplysninger om, hvorledes Skoleforsømmelserne har stillet sig i det forløbne Aar, gives i hestaaende Skema, der viser Forholdet saavel for den enkelte Skole som for dem alle.

Skolens Navn.	Elevernes Antal i Gennemsnit maanedlig.	Antal Læsedage.	Forsømte Dage.				For hver Elev.				Mulkterede Dage.	Antal mulkterede Dage af 1000.	Mulkternes Beløb.
			Uden Tilladelse.	Med Tilladelse.	Paa Grund af Sygdom.	I alt.	Uden Tilladelse.	Med Tilladelse.	Paa Grund af Sygdom.	I alt.			
Sølvgades Betalingssskole	1394	236	1254	708	13568	15530	0,900	0,508	9,733	11,141	512	408	56,38
Vestervoldgades	1198 ⁶ / ₁₂	235	1417	545	11612	13574	1,183	0,455	9,692	11,330	512	362	38,76
Nørre Allés	1078 ³ / ₁₂	236	630	586	10268	11484	0,584	0,543	9,523	10,650	235	373	30,56
Prinsessegades	856 ³ / ₁₂	235	757	925	8793	10475	0,884	1,080	10,269	12,233	239	315,3	28,08
Nansensgades	1088	236	1127	464	8949	10540	1,036	0,426	8,255	9,688	532	472,05	88,88
Gasværksvejens	1146 ⁷ / ₁₂	236	422	453	11964	12839	0,368	0,395	10,435	11,198	218	516,58	39,60
Østerfarimagsgades	1283 ³ / ₁₂	237	320	359	7136	7815	0,249	0,279	5,554	6,091	29	91	2,48
Charlotttegades	940 ⁵ / ₁₂	236	180	614	11619	12413	0,192	0,653	12,355	13,200	18	100	1,52
Matthæusgades	1839 ⁸ / ₁₂	236	381	591	22364	23336	0,207	0,321	12,111	12,684	54	141,7	4,56
Vibenshus	1350 ⁹ / ₁₂	235	342	320	13178	13840	0,263	0,236	9,756	10,246	81	236,84	6,48
Kapelvejens	755	235	398	469	6917	7784	0,527	0,621	9,162	10,310	162	407	21,36
Husumgades	1091 ⁹ / ₁₂	236	860	901	13108	14869	0,739	0,362	12,015	13,629	83	97,6	6,64
Hindegades Friskole	1317	230	1234	1070	12062	14376	0,937	0,812	9,159	10,908	854	648,44	120,80
Larslejrstrædes	1205 ⁴ / ₁₂	235	2177	779	10726	13682	1,807	0,648	8,901	11,354	1183	543,4	272,08
Suhmsgades	1173	237	2485	737	10478	13700	2,112	0,026	8,933	11,679	569	229	91,28
Baadsmadsstrædes	948 ⁶ / ₁₂	235	1463	519	5242	7224	1,542	0,547	5,527	7,616	778	531,8	168,64
Dronningensgades	949	234	355	121	8142	8618	0,374	0,127	8,580	9,081	281	791,55	35,44
Tietgensgades	1123 ³ / ₁₂	237	1310	617	10340	12267	1,166	0,549	9,205	10,920	747	570,23	109,76
Oehlenschlägersgades	1100	234	920	372	10687	11979	0,836	0,338	9,715	10,890	716	778	110,24
Istedgades	1137 ⁴ / ₁₂	233	1131	327	10923	12381	0,994	0,288	9,604	10,886	619	547,3	73,84
Enghavevejens	1364	235	996	767	12747	14510	0,730	0,562	9,345	10,637	378	379,5	43,52
Haderslevgades	1222 ² / ₁₂	234	1452	302	12051	14305	1,188	0,656	9,860	11,705	860	592	142,40
Hellig Kors Kirkes	1611 ⁴ / ₁₂	236	1096	527	11680	13303	0,680	0,328	7,249	8,257	440	401	81,76
Hans Tavsens Gades	1194 ⁶ / ₁₂	235	1626	627	12150	14403	1,361	0,525	10,172	12,058	595	366	89,68
Jagtvejens	1099 ³ / ₁₂	235	1296	685	9090	11071	1,179	0,623	8,269	10,071	609	470	95,76
Raadmandsgades	1429 ⁶ / ₁₂	235	1328	905	13301	15534	0,929	0,633	9,304	10,966	535	402,80	66,96
Sjællandsgades	1173 ⁴ / ₁₂	236	921	364	11085	12370	0,785	0,310	9,450	10,546	299	324,6	42,16
St. Hans Gades	1371 ⁹ / ₁₂	236	1973	801	10981	13755	1,438	0,584	8,005	10,027	887	449	128,04
Ryesgades	2014 ⁷ / ₁₂	234	2493	1088	18168	21749	1,237	0,541	9,018	10,796	876	351,4	140,04
Randersgades	1220 ⁰ / ₁₂	238	386	944	10418	11748	0,316	0,773	8,530	9,625	67	173,58	5,84
Østre Gasværks	1564 ¹¹ / ₁₂	235	794	664	14435	15893	0,508	0,424	9,224	10,156	391	492,4	67,92
Valby	1367 ¹⁰ / ₁₂	235	732	1029	12152	13913	0,585	0,752	8,884	10,172	426	581,9	48,08
Frederikssundsvejens	1077 ⁸ / ₁₂	226	1890	850	10888	13628	1,754	0,789	10,105	12,648	1045	553	178,16
Brønshøj	592 ² / ₁₂	235	622	963	4926	6511	1,050	1,625	8,319	10,995	340	546,62	35,04
Øresundsvejens	1697	233	2020	1136	12827	15983	1,190	0,669	7,559	9,418	623	338	86,00
Frankrigsgades	1725 ⁷ / ₁₂	234	1103	794	17918	19815	0,689	0,406	11,487	12,532	535	485	79,98
Tilsammen . .	44693	8456	39891	24423	412893	477207	32,405	20,515	333,270	386,243	17388	15067,65	2684,22
I Gennemsnit pr. Skole . . .	1241 ⁶ / ₁₂	234 ⁸ / ₉	1108,1	678,4	11469,3	13255,8	0,893	0,546	9,238	10,677	483	418,55	

III. Lærerpersonalet.

I December 1904 bestod Lærerpersonalet af 541 Lærere og 737 Lærerinder, der fordeler sig saaledes:

Lærere.		Lærerinder.	
Gagegrad.		Gagegrad.	
Fast ansatte.		Fast ansatte.	
3000 Kr.	86	2000 Kr.	102
2700 —	45	1900 —	59
2400 —	59	1800 —	56
2100 —	109	1700 —	45
1800 —	64	1600 —	125
1500 —	67	1500 —	114
		1400 —	72
Timelærere.		Timelærerinder.	
à 95 Øre.....	1	à 80 Øre.....	2
à 80 —	2	à 75 —	2
à 75 —	2	à 60 —	160
à 70 —	1		
à 60 —	105		
I alt .	541	I alt...	737

IV. Forskellige Meddelelser.

Angaaende Skolernes Bogsamlinger, Virksomheden i Sparesagen og Elevernes Arbejde uden for Hjemmet findes der nærmere Oplysning i nedenstaaende Skemaer.

Skolens Navn.		Bogsamlingerne.		Sparekasserne.		
		Antal Bøger.	Elevernes Bidrag.	Skolesparekasserne		Solgt af Spare- mærker.
				Indsat i 1904.	Sparere	
			Kr. Ø.	Kr. Ø.		Kr. Ø.
Sølvgades	Betalingsskole	1615	79. 70	»	»	»
Vestervoldgades	—	2654	147. 74	»	»	800.
Nørre Allés	—	2040	64. 32	»	»	34.
Prinsessegades	—	1731	109. 20	2018. 41	248	»
Nansengades	—	1869	168. 07	»	»	257. 94
Gasværksvejens	—	1766	167. 98	3428. 21	368	»
Østerfarimagsgades	—	1856	97. 57	»	»	1450.
Charlottegades	—	1581	76. 14	»	»	96.
Matthæusgades	—	1098	171. 91	2764.	587	»
Vibenshus	—	1505	209. 89	»	»	280.
Kapelvejens	—	1454	79. 29	»	»	102.
Husumgades	—	1268	70. 20	»	»	200.
Betalingsskolerne...		20437	1442. 01	8210. 62	1203	3219. 94
Hindegades	Friskole	1373	91. 91	»	»	300.
Larslejsstrædes	—	2463	178. 97	»	»	2464.
Suhmsgades	—	1543	121. 02	»	»	700.
Baadsmadsstrædes	—	1578	71. 94	1696. 43	358	»
Dronningensgades	—	1376	84. 10	1480. 91	310	»
Tietgensgades	—	1240	109. 88	1738.	437	»
Oehlenschlägersgades	—	943	103. 22	2106.	501	»
Istedgades	—	942	87. 91	1520.	412	»
Enghavevejens	—	867	85. 80	137.	27	331.
Haderslevgades	—	617	61. 46	1420. 87	372	»
Hellig Kors Kirkes	—	1162	103. 85	»	»	200.
Hans Tavsens Gades	—	327	88. 62	»	»	»
Jagtvejens	—	1310	108. 13	»	»	60.
Raadmandsgades	—	1618	141. 24	»	»	141.
Sjællandsgades	—	2096	156. 49	»	»	111. 08
St. Hans Gades	—	2310	122. 79	»	»	312.
Ryesgades	—	1087	70. 56	»	»	110.
Randersgades	—	804	92. 28	»	»	300.
Østre Gasværks	—	1259	194. 22	»	»	530. 85
Valby	—	350	70. 74	»	»	895.
Frederikssundsvejens	—	440	70. 94	»	»	295.
Brønshøj	—	305	33. 24	1692. 21	294	»
Øresundsvejens	—	685	91. 95	»	»	1391.
Frankrigsgades	—	660	94. 03	»	»	1320.
Friskolerne...		27355	2432. 29	11791. 42	2711	9460. 93
Samtlige Skoler ..		47792	3874. 30	20002. 04	3914	12680. 87

Afgangs-klasser.	I. Kl.		II. Kl.		III. Kl.		IV. Kl.		V. Kl.		VI. Kl.		I.—III. Kl.		Samtlige Klasser.								
	Piger.		Piger.		Piger.		Piger.		Piger.		Piger.		Piger.		Piger.								
	Dreng.	Dreng.	Dreng.	Dreng.	Dreng.	Dreng.	Dreng.	Dreng.	Dreng.	Dreng.	Dreng.	Dreng.	Dreng.	Dreng.	Dreng.	Dreng.							
Sølvgades	40 ⁰	15 ⁴	10 ²	47 ⁰	12 ⁴	32 ¹	6 ¹	2 ⁶	4 ³	1 ⁹	0 ⁸	386	129	33 ⁴	279	26	694	151	21 ²	671	36	5 ³	
Vestervoldgades	40 ⁰	24 ⁴	2 ⁸	29 ¹	3 ⁰	24 ⁷	3 ⁹	10 ³	0 ⁹	1 ⁰	1 ⁰	384	91	23 ⁷	229	8	674	108	14 ⁵	542	22	4 ¹	
Nørre Allés	26 ⁸	23 ⁵	14 ⁸	25 ⁴	6 ⁰	9	2 ⁶	10 ³	2 ²	1 ⁰	2 ²	291	48	16 ⁵	210	14	519	55	10 ⁶	341	16	3 ⁰	
Prinsessegades	51 ⁶	13 ⁸	36 ⁴	36 ⁶	13 ⁰	12 ²	2 ⁰	6 ⁴	1 ⁷	2 ⁰	0 ⁷	305	66	21 ⁸	138	12	477	82	17 ²	342	17	5 ⁰	
Nansensgades	26 ¹	30 ⁷	16 ²	26 ¹	11 ⁸	22 ⁴	10 ¹	10 ⁵	2 ⁴	2 ⁰	0 ⁷	356	77	21 ⁸	168	20	602	86	14 ⁸	487	33	6 ⁸	
Gasværksvejens	43 ¹	33 ⁹	15 ⁰	27 ⁴	16 ¹	16 ³	10 ¹	7 ³	3	3	1 ⁸	339	64	18	226	81	609	90	14 ⁸	562	33	5 ⁹	
Østfarimagsgades	30 ⁶	40 ⁰	17 ³	16 ¹	9 ¹	13 ⁴	10 ⁴	15 ⁰	1 ⁰	5 ²	1 ⁷	391	65	16 ⁸	250	80	670	87	13 ⁰	598	45	7 ⁶	
Charlotttegades	29 ²	4 ⁰	35 ⁰	3 ⁷	1 ⁷	19 ⁷	3 ⁴	1 ²	1 ⁰	5 ²	2 ⁴	244	37	15 ²	171	5	500	51	10 ²	469	8	1 ⁷	
Matthausgades	42 ⁵	34 ²	1 ¹	18 ⁸	8 ⁵	10 ⁹	3 ⁶	2 ⁴	2 ⁵	0 ⁸	2 ⁶	468	78	16 ⁷	390	31	911	127	13 ⁹	909	35	3 ⁹	
Vibenshus	12 ⁵	3 ⁸	32 ⁹	18	2	4	1 ⁹	0 ⁸	0 ⁷	0 ⁹	2 ⁶	383	52	13 ⁶	293	5	666	57	8 ⁶	687	9	1 ³	
Kapelvejens	66 ⁷	22 ⁵	50 ⁷	37 ⁰	12 ⁸	19	9 ⁴	2 ⁶	2 ²	2 ²	2 ⁶	217	65	30 ⁰	150	28	386	81	21 ⁰	360	34	9 ⁴	
Husumgades	56 ⁵	50 ⁷	28 ⁸	25 ⁵	8 ³	16 ⁶	3 ⁸	2 ⁶	2 ²	2 ²	2 ⁶	286	69	24 ¹	207	28	532	74	13 ⁹	515	28	5 ⁴	
Betalingskolerne...	38 ⁷	8 ⁰	36 ⁵	27 ²	8 ⁷	16 ⁷	5 ⁶	2 ⁶	1 ⁹	1 ⁰	0 ⁸	4050	841	20 ³	2711	238	7240	1049	14 ⁸	6883	316	4 ⁷	
Hindegades	78 ⁸	51 ⁸	82 ¹	72 ²	42 ⁹	54 ³	33 ⁹	20 ⁶	4 ⁰	6 ²	0 ⁷	369	203	55 ⁰	308	132	660	227	34 ⁴	660	163	24 ⁷	
Larsleystredes	87 ⁸	43 ⁵	76 ⁶	67 ¹	38 ⁰	46 ⁷	21 ⁷	20 ⁴	13 ⁰	5 ⁵	4 ⁴	338	170	50 ³	275	95	607	226	37 ²	604	126	20 ⁹	
Suhmsgades	88 ⁵	35 ⁵	83 ⁸	61 ⁸	79	49	46	31	24	2 ⁵	8 ⁸	358	201	56 ¹	211	109	606	246	40 ⁶	518	148	28 ⁵	
Baadsmændstredes	>	14 ⁰	88	68	>	46 ⁰	>	12 ⁴	4 ⁴	>	1 ⁰	572	260	45 ⁵	>	>	954	270	28 ³	>	>	>	>
Dronningensgades	>	>	57 ⁸	>	39 ⁴	>	30 ³	10 ⁸	>	>	>	>	>	>	426	174	>	>	>	28 ³	925	194	21 ⁰
Friskolerne i den gamle By	85 ⁶	31 ⁵	82 ²	71 ⁸	41 ⁸	47 ⁹	32 ³	21 ⁷	7 ⁶	3 ⁴	2 ⁷	1637	834	50 ³	1220	510	2827	969	34 ⁸	2707	631	23 ³	
Tietgensgades	68 ²	31 ⁸	75 ⁰	66 ²	36 ⁰	37 ³	24 ²	21 ⁶	1 ⁰	1 ¹	>	311	137	44 ¹	255	91	528	153	29 ⁰	569	114	20 ⁰	
Oehlenschlägersgades	72 ⁰	17 ⁸	40 ⁷	56 ²	45 ⁵	40 ⁶	20 ²	10 ⁸	2 ⁶	2 ³	0 ⁹	316	147	46 ⁵	279	100	525	168	32 ⁰	593	109	18 ⁴	
Istedgades	90 ⁰	26 ¹	72	67	51	36	23	12	5	1 ²	>	351	160	45 ⁶	237	83	597	178	29 ⁸	535	90	16 ⁸	
Engshavevejens	57 ¹	26 ¹	77 ⁸	50	64	38	36	15	7	1 ²	>	393	17	43 ⁵	302	103	677	183	27 ⁰	706	118	16 ⁷	
Haderslevgades	>	>	35 ⁷	48 ¹	39 ⁵	36 ⁰	22 ⁶	14 ⁹	1 ⁶	>	>	358	168	46 ⁹	244	85	627	170	27 ¹	616	92	14 ⁹	
Friskolerne paa Vesterbro..	71 ⁶	24 ⁷	43 ⁴	63 ¹	41 ³	37 ³	22 ⁷	15 ⁴	1 ⁰	0 ⁸	0 ²	1229	733	45 ³	1317	462	2954	852	28 ⁸	3019	523	17 ⁸	
Hellig Kors Kirkes Friskole	79 ⁵	45 ⁸	65 ¹	46 ⁸	49 ¹	27 ⁴	28 ⁵	16 ²	2 ¹	2 ⁶	>	474	173	36 ⁵	309	91	852	219	25 ⁷	736	130	17 ⁶	
Hans Tavsens Gades	71 ⁴	13 ³	71 ⁵	53 ⁸	41 ⁸	54 ⁹	24 ⁰	13 ⁰	0 ⁹	1 ⁰	1 ²	393	136	47 ⁸	237	86	667	189	28 ³	576	99	17 ²	
Jagtvejens	91 ³	14 ³	73 ²	44 ²	60	29	30	15	5	1 ⁹	>	334	127	38 ⁰	212	57	546	147	26 ⁹	522	63	12 ¹	
Raadmandsgades	70 ⁰	14 ³	73 ²	42 ⁷	32 ¹	27 ³	16 ³	2 ⁹	0 ⁸	6 ²	>	404	140	34 ⁷	336	97	692	162	23 ⁴	720	108	15 ⁰	
Sjællandsgades	76 ²	52 ⁰	62 ⁹	42 ¹	79	43	29	10	8	3 ⁷	>	341	137	40 ²	231	68	568	154	27 ¹	587	86	14 ⁷	
St. Hans Gades	85 ¹	57 ⁴	74 ³	42 ¹	61	43	39	26	16	2 ²	4 ⁵	368	151	41 ⁰	256	92	690	189	27 ⁸	658	120	18 ²	
Rymsgades	79 ⁷	42 ⁹	70 ⁴	44 ³	58 ⁷	37 ³	41 ¹	19 ⁴	7 ²	2 ⁹	2 ⁹	598	265	44 ⁸	416	134	1018	319	31 ⁹	997	180	18 ¹	
Friskolerne paa Nørrebro..	63 ⁴	23 ¹	63 ⁰	44 ³	56 ⁵	34 ³	35 ³	19 ⁷	10 ⁴	1 ¹	0 ⁶	2912	1179	40 ³	1997	625	5033	1379	27 ⁴	4796	785	16 ⁴	
Randersgades	60 ⁰	24 ⁰	65 ⁵	38 ⁰	59 ²	21 ⁷	29 ⁸	19 ³	16 ⁸	0 ⁸	>	379	157	41 ⁴	272	69	601	183	30 ⁴	596	86	14 ⁴	
Østre Gasværks	62 ¹	23 ⁵	64 ³	47 ⁴	51 ⁴	28 ⁴	27 ³	18 ¹	11 ⁴	0 ⁴	2 ⁷	830	302	36 ⁴	598	176	1376	346	25 ¹	1408	215	15 ³	
Friskolerne paa Østerbro..	21 ⁷	43 ³	33 ⁸	46 ⁶	23 ⁴	25 ⁵	8 ¹	3 ³	3 ⁹	2 ⁴	>	406	111	27 ⁸	248	50	751	122	16 ²	699	64	9 ²	
Valby	>	>	58 ⁷	38 ³	49 ³	30 ¹	18 ⁹	6 ¹	7 ⁹	5 ¹	>	329	90	27 ⁸	168	36	590	91	15 ⁴	537	45	10 ²	
Frederikssundsvejens	>	>	16 ⁰	15 ⁸	12 ⁰	3 ⁹	>	1 ⁴	1 ⁶	4 ⁸	>	192	14	7 ²	127	12	309	16	5 ²	296	13	4 ⁴	
Brønshøj	67 ⁹	>	63 ¹	>	45 ⁶	>	23 ⁷	>	7 ⁸	>	>	992	295	29 ⁷	>	>	1769	314	30 ⁸	>	>	>	
Øresundsvejens	>	>	23 ⁰	>	27 ⁴	>	17 ⁵	>	4 ⁶	>	2 ⁴	>	>	>	652	120	>	>	18 ⁴	>	1882	164	9 ⁰
Franksrigsgades	47 ¹	30 ³	55 ⁵	28 ⁷	43 ⁶	17 ²	20 ⁴	12 ³	6 ¹	1 ²	0 ¹	1919	510	26 ⁶	1195	218	3419	543	15 ⁹	3364	286	8 ⁵	
Friskolerne i de indl. Distr.	73 ⁷	33 ⁵	78 ⁰	43 ⁸	57 ³	33 ⁴	21 ²	12 ⁷	8 ⁰	2 ⁸	1 ⁰	9027	3608	40 ⁰	6327	1991	15609	4089	26 ²	15294	2441	16 ⁰	
Samtlige Friskoler.....	56 ⁴	20 ⁷	58 ⁷	34 ¹	47 ⁸	26 ⁰	29 ¹	16 ⁸	10 ⁹	6 ⁴	0 ⁸	13077	4449	34 ⁰	9038	2229	22849	5138	22 ⁵	21977	275 ⁷	12 ⁵	

Tallene for Afgkl. — VI. Kl. angiver, hvor mange pCt. af de forskellige Klassers Elever der har Arbejde uden for Hjemmet.

Det ses let, at langt flere Drengene end Piger har Arbejde uden for Hjemmet.

For at faa et Overblik over Forholdene ved de forskellige Skoler og i de forskellige Bydele er Skolerne delte i 6 Grupper.

- 1) Samtlige Betalingsskoler.
- 2) Friskolerne i den gamle By og paa Kristianshavn.
- 3) — paa Vesterbro.
- 4) — — Nørrebro.
- 5) — — Østerbro.
- 6) Skolerne i de indlemmede Distrikter.

For at faa Tallene til at give et saa nøjagtigt Billede som muligt af de virkelige Forhold i Skolerne, findes der opgjort, hvorledes Forholdet stiller sig, naar man kun tager Hensyn til de Klasser (for Drengene I—IV, for Pigerne I—III), i hvilke Hovedmassen af de arbejdende Børn findes. Afgangsklasserne er skudte ud, fordi de er dannede af Børn fra forskellige Skoler.

For Drengenes Vedkommende er Gennemsnittet i Friskolerne 40,0 pCt.*) (41,2 **) —47,7—48,4 50,7), i Betalingsskolerne 20,8 pCt.*) (22,6—23,6—25,0—25,6), altsaa paa det nærmeste dobbelt saa stort i Friskolerne som i Betalingsskolerne. Inden for Betalingsskolerne viser der sig som sædvanligt en ret betydelig Forskel (fra 33,4 pCt. i Sølvgades Skole til 13,6 pCt. i Vibenshus Skole).

Inden for Friskolerne er der for Drengenes Vedkommende fremdeles Nedgang i den gamle By (fra 53,2 til 50,9) og paa Nørrebro (fra 41,0 til 40,5), hvorimod Vesterbro atter er steget til sit gamle Tal 45,3. Østerbro, hvor der i de senere Aar har været Stigning, er i Aar gaaet ned fra 42,4 til 36,4 navnlig paa Grund af stærk Nedgang i Østre Gasværks Skole.

For Pigernes Vedkommende er Gennemsnittet i Friskolerne 31,5 pCt.*) (30,8—32,0—33,0—33,9), i Betalingsskolerne 8,8 pCt.*) (8,9—7,7—7,0—7,5), altsaa godt 3½ Gang saa stort i Friskolerne som i Betalingsskolerne.

Naar Procenten i de indlemmede Distrikter er forholdsvis lav baade for Drengene og Piger, skyldes det den Omstændighed, at her ikke er oprettet særlige Betalingsskoler, men Børnene er henviste til den nærmeste af de ældre Betalingsskoler.

Medens der for Drengenes Vedkommende kan paavises en jævn Nedgang fra Aar til Aar, er denne ikke nær saa stor for Pigernes Vedkommende, i Aar er der endogsaa en lille Opgang i Friskolerne. Brugen af Skolepiger til Husgerning er vist heller slet ikke i Aftagende.

De i forrige Beretning omtalte uregelmæssige Forhold i Kapelvejens og Husumgades Betalingsskoler influerer endnu i Aar — om end i mindre Grad — paa Tallene for disse Skoler.

*) De i Parentes anførte Tal er de tilsvarende for 1903, 1902, 1901, 1900.

**) Denne pludselige Nedgang skyldes de indlemmede Distrikter.

V. Specialia, vedkommende de enkelte Skoler.

1. Sølvgades Betalings-skole.

Antal af Elever i Aarets Løb samt disses Fordeling i Klasserne:

Skolen talte 1ste Januar.....	1397	Elever, hvoraf 704 Dreng	og 693 Piger.
Tilgangen i Aarets Løb har været.....	313	— , — 169	— - 144 —
Afgangen i Aarets Løb har været.....	345	— , — 179	— - 166 —
Skolen talte ved Aarets Udgang	1365	— , — 694	— - 671 —

Eleverne var ved Aarets Udgang fordelt i 49 Klasser, af hvilke 25 var Drengeskoler, 23 Pige-skoler og 1 blandet Klasse.

Børnetallet i Klasserne ved Aarets Slutning var følgende: Drengeskoler: Afgangskl. A. 13, Afgangskl. B 22, 1 A 24, 1 B 26, 1 C 27, 2 A 23, 2 B 24, 2 C 26, 2 D 27, 3 A 35, 3 B 35, 3 C 36, 4 A 30, 4 B 21, 4 C 26, 4 D 26, 5 A 30, 5 B 29, 5 C 29, 5 D 26, 5 E 24, 6 A 28, 6 B 27, 6 C 27, 6 D 27, 6 E 21. — Pige-skoler: Afgangskl. 26, 1 A 32, 1 B. 27, 2 A 28, 2 B 25, 2 C 27, 2 D 25, 3 A 30, 3 B 29, 3 C 26, 3 D 30, 4 A 30, 4 B 28, 4 C 30, 4 D 28, 5 A 34, 5 B 32, 5 C 30, 5 D 32, 6 A 30, 6 B 21, 6 C 30, 6 D 21, 6 E. 20.

I Lærerpersonalet er der sket følgende Forandringer:

Da der 1ste Maj nedlagdes en 3die Drengeskole og oprettedes en 5te Drengeskole, mistede i den Anledning Tegnelærer Gotfred Hansen sine 3 Timer, som han fik erstattede ved en anden Skole. 4 Gymnasiktimer, som Frk. A. Winther opgav den 1ste Maj for at samle sine Timer ved en anden Skole, besattes med Frk. Emmy Hansen fra Nansensgades Skole, og endelig saa Frk. H. P. Friis sig nødsaget til af Helbredshensyn at søge sin Afsked fra 1ste September efter 36 Aars udmærket dygtig Tjeneste; i hendes Sted ansattes eksam. Lærerinde, Fru T. F. Mortensen fra Frederikssundsvejens Skole i 36 Timer.

Skolens Lærere og Lærerinder.

	Gagegrad. Timetal.		Gagegrad. Timetal.
Inspektør: Cand. theol. A. Hoffmann	3800 Kr.	»	
1. Viceinspektør, Premierløjtnant P. V. Svendsen.....	3000 —	36	23. Eksam. Lærerinde, Frk. J. A. Westermann
2. Skrive- og Tegnelærer H. Janniche	3000 —	36	24. Eksam. Lærerinde, Frk. M. A. Holmsted
3. Cand. theol. F. C. Bendz	3000 —	40	25. Eksam. Lærerinde, Frk. F. Olsen .
4. Seminarist J. G. Jensen	3000 —	37	26. Eksam. Lærerinde, Frk. A. F. Sørensen
5. Seminarist C. C. Petersen	3000 —	36	27. Eksam. Lærerinde, Frk. M. Jørgensen
6. Seminarist N. S. Larsen	3000 —	38	28. Eksam. Lærerinde, Frk. J. M. Lund
7. Cand. pharm. H. L. Andersen....	3000 —	36	29. Eksam. Lærerinde, Frk. O. M. Wandall
8. Cand. phil. H. C. Alstrup	3000 —	37	30. Eksam. Lærerinde, Frk. E. M. Wieck
9. Seminarist, Løjtnant H. S. Thomsen	3000 —	40	31. Eksam. Lærerinde, Frk. J. Olsen..
10. Seminarist J. J. Jensen	2400 —	38	

	Gagegrad.	Timetal.		Gagegrad.	Timetal.
11. Musikdirektør C. C. Lumbye.....	2400 Kr.	20	32. Eksam. Lærerinde, Frk. A. M. Bech	2000 Kr.	36
12. Krigsassessor N. C. Nielsen.....	2100 —	36	33. Eksam. Lærerinde, Viceinspektrice, Frk. J. H. Prosch.....	2000 —	36
13. Syngelærer O. E. Diderichsen	2400 —	12	34. Eksam. Lærerinde, Frk. H. E. Weilbye	1800 —	36
14. Cand. phil., Seminarist C. P. Mor- tensen.....	2400 —	38	35. Eksam. Lærerinde, Frk. A. M. Brun- skov.....	1800 —	18
15. Tegnelærer A. V. Janniche.....	1800 —	23	36. Eksam. Lærerinde, Fru A. T. Helsing	1800 —	36
16. Cand. theol. C. C. Christiansen ...	1500 —	39	37. Eksam. Lærerinde, Frk. K. N. Laursen	1700 —	36
17. Cand. theol. S. E. Jensen.....	1500 —	38	38. Eksam. Lærerinde, Frk. A. G. Hoff- mann.....	1600 —	36
18. Syngelærer V. Rasmussen.....	1500 —	5	39. Eksam. Lærerinde, Frk. A. Smith .	1500 —	36
19. Seminarist R. Christiansen.....	1500 —	23	40. Gymnastikl., Fru B. Janniche	1500 —	24
20. Seminarist, Cand. phil. C. A. Lassen	1500 —	36	41. Eksam. Lærerinde, Fru T. F. Mor- tensen.....	1500 —	36
21. Seminarist, Cand. phil. J. Nielsen .	1500 —	25	42. Eksam. Lærerinde, Fru J. Alstrup .	1400 —	36
22. Gymnastiklærer M. Andersen	à 60 Ø.	16	43. Gymnastikl., Frk. E. E. Hansen... .	1400 —	4
		685	44. Haandgerningslærerinde, Frk. F. (à 80 Ø.) Heckscher	(à 60 —)	20
			45. Eksam. Lærerinde, Frk. J. Kohsel. à 60	—	37
					751

Udskrevne ifølge Lov af 24de Marts 1899.

	Fra Afgangs- klasse	Fra 1ste Klasse.	Fra 2den Klasse.	Fra 3die Klasse.	Fra 4de Klasse.	Fra 5te Klasse.	I alt.	
Udskrevne den 1ste Maj.....	{ Dreng.....	15	14	5	4	>	1	39
	{ Piger.....	15	10	12	5	1	>	43
Udskrevne den 1ste November.....	{ Dreng.....	18	14	10	>	>	>	42
	{ Piger.....	16	7	12	6	1	>	42
Tilsammen...		64	45	39	15	2	1	166
I Procent...		38,6	27,1	23,5	9,0	1,2	0,6	

2. Vestervoldgades Betalingskole.

Antal af Elever i Aarets Løb samt disses Fordeling i Klasserne.

Skolen talte 1ste Januar.....	1164	Elever, hvoraf	638	Dreng	og	526	Piger.
Tilgangen i Aarets Løb har været.....	356	— , —	197	—	-	159	—
Afgangen i Aarets Løb har været.....	304	— , —	161	—	-	143	—
Skolen talte ved Aarets Udgang.....	1216	— , —	674	—	-	542	—

Eleverne var ved Aarets Udgang fordelt i 44 Klasser, af hvilke 24 var Drengklasser, 19 Pigeklasser og 1 blandet Klasse.

Bornetallet i Klasserne ved Aarets Slutning var følgende: Drengeskoler: Afgangskl. A 17, Afgangskl. B 18, 1 A 26, 1 B 26, 1 C 24, 2 A 31, 2 B 33, 2 C 25, 2 D 21, 3 A 28, 3 B 26, 3 C 31, 4 A 33, 4 B 33, 4 C 24, 4 D 22, 5 A 36, 5 B 25, 5 C 23, 5 D 24, 6 A 36, 6 B 32, 6 C 31, 6 D 36, 6 E (bl.) 13. — Pige-skoler: Afgangskl. A 19, Afgangskl. B 22, 1 A 25, 1 B 19, 2 A 30, 2 B 28, 2 C 26, 3 A 32, 3 B 35, 3 C 34, 4 A 29, 4 B 27, 4 C 29, 5 A 36, 5 B 27, 5 C 28, 6 A 32, 6 B 22, 6 C 24, 6 D (bl.) 18.

I Lærerpersonalet er der sket følgende Forandringer:

Ved Skoleaarets Begyndelse 1ste Maj forlod Seminarist V. A. Hansen og Fru C. Lundsby, født Ahrenkiel, Skolen for at overtage Timer andet Steds; men Fru Lundsby har atter 1ste November overtaget 17 Timer i en ny oprettet Forberedelsesklasse.

I August Maaned afgik Skolens mangeaarige dygtige og samvittighedsfulde Lærer, Cand. phil., Seminarist C. L. Eschricht ved Døden. Hans Timer deltes mellem Cand. phil., Seminarist A. C. Møller og Cand. mag. F. V. Dahl, af hvilke ingen tidligere havde havt Ansættelse ved Kommunens Skoler.

Skolens Lærere og Lærerinder.

	Gagegrad. Timetal.		Gagegrad. Timetal.
Inspektør: Cand. theol. V. F. Hassager	3800 Kr. 6	19. Eksam. Lærerinde, Frk. C. M. Hassing	2000 Kr. 37
1. Gymnastiklærer, Krigsassessor J. P. Schmidt	2100 — 38	20. Eksam. Lærerinde, Frk. D. Wissing	2000 — 36
2. Viceinsp., Semin. S. P. Jacobsen	3000 — 41	21. Eksam. Lærerinde, Frk. J. S. Ulrich	2000 — 37
3. Syngel., Kantor L. Hornbeck	2400 — 14	22. Eksam. Lærerinde, Fru I. J. Bohr	2000 — 36
4. Seminarist J. W. Weiss	3000 — 37	23. Eksam. Lærerinde, Frk. A. E. Tønning	2000 — 36
5. Skrivelærer M. P. S. Brandt	3000 — 37	24. Eksam. Lærerinde, Frk. M. C. Krenchel	2000 — 36
6. Skrivelærer C. B. Gullach	3000 — 42	25. Eksam. Lærerinde, Frk. Ant. Christensen	2000 — 36
7. Seminarist M. P. Sæe	3000 — 37	26. Eksam. Lærerinde, Fru M. With	1800 — 25
8. Seminarist G. H. E. Jensen	2700 — 37	27. Eksam. Lærerinde, Frk. M. Christiansen	1800 — 36
9. Cand. phil. J. S. Schmidt	2400 — 42	28. Eksam. Lærerinde, Viceinsp., Frk. M. M. Petersen	1800 — 37
10. Gymnastikl. J. Høegh-Nissen	1500 — 7	29. Eksam. Lærerinde, Frk. B. Christensen	1800 — 36
11. Seminarist Chr. Vestergaard-Jensen	2100 — 36	30. Eksam. Lærerinde, Frk. C. M. Lundager	1800 — 36
12. Tegnelærer, Kunstmaler F. Breum	1800 — 39	31. Eksam. Lærerinde, Frk. A. Hallager	1700 — 36
13. Cand. phil. C. Groth	1500 — 41	32. Eksam. Lærerinde, Frk. M. J. Blom	1700 — 8
14. Cand. theol. E. Starup	à 60 Ø. 18	33. Eksam. Lærerinde, Frk. E. Güllich	1600 — 36
15. Seminarist M. J. Pedersen	à 60 — 37	34. Eksam. Lærerinde, Frk. C. Dauw	1500 — 36
16. Gymnastikl. Chr. Madsen	à 60 — 3	35. Lærerinde i Sang, Frk. G. Hornbeck	1400 — 18
17. Cand. phil., Semin. A. C. Møller	à 60 — 34	36. Eksam. Lærerinde, Frk. C. Mogensen	1500 — 20
18. Cand. mag. F. V. Dahl	à 60 — 25	37. Gymnastiklærerinde, Fru M. Christiansen	1500 — 22
	571	38. Eksam. Lærerinde, Frk. M. Nissen	1500 — 36
		39. Eksam. Lærerinde, Fru C. Lundsby	1500 — 17
		40. Eksam. Lærerinde, Fru E. Poulsen	1400 — 34
		41. Eksam. Lærerinde, Frk. E. Juel	1400 — 30

Udskrevne ifølge Lov af 24de Marts 1899.

		Fra Afgangsklasse.	Fra 1ste Klasse.	Fra 2den Klasse.	Fra 3die Klasse.	Fra Særklasse.	I alt.
Udskrevne den 1ste Maj.....	{ Drengene.....	28	7	7	3	1	46
	{ Piger.....	14	18	4	2	»	38
Udskrevne den 1ste November.....	{ Drengene.....	17	13	9	2	»	41
	{ Piger.....	19	11	4	1	»	35
	Tilsammen...	78	49	24	8	1	160
	I Procent. . .	48,7	30,7	15,0	5,0	0,6	

3. Nørre Allés Betalingskole.

Antal af Elever i Aarets Løb samt disses Fordeling i Klasserne.

Skolen talte 1ste Januar.....	1035	Elever, hvoraf	515	Drengene	og	520	Piger.
Tilgangen i Aarets Løb har været.....	294	— , —	126	—	-	168	—
Afgangen i Aarets Løb har været.....	269	— , —	122	—	-	147	—
Skolen talte ved Aarets Udgang.....	1060	— , —	519	—	-	541	—

Eleverne var ved Aarets Udgang fordelte i 39 Klasser, af hvilke 18 var Drengeskoler, 19 Pigeklasser og 2 blandede Klasser.

Børnetallet i Klasserne ved Aarets Slutning var følgende: Drengeskoler: Afgkl. 19, 1 A 24, 1 B 22, 1 C 22, 2 A 23, 2 B 21, 2 C 19, 3 A 32, 3 B 31, 4 A 31, 4 B 33, 4 C 33, 5 A 32, 5 B 30, 5 C 27, 6 A 31, 6 B 29, 6 C 27, 6 D (bl.) 14, 6 E (bl.) 19. — Pigeklasser: Afgkl. 23, 1 A 26, 1 B 23, 2 A 28, 2 B 28, 2 C 27, 3 A 26, 3 B 26, 3 C 26, 4 A 30, 4 B 28, 4 C 29, 5 A 26, 5 B 25, 5 C 28, 5 D 24, 6 A 32, 6 B 31, 6 C 20, 6 D (bl.) 16, 6 E (bl.) 19.

I Lærerpersonalet er der sket følgende Forandringer:

Frk. Z. A. E. Petersen fik sine Timer samlede her den 1ste Maj. Hr. E. O. Wentzel-Hansen ansattes den 1ste Juni med 27 Timer.

Skolens Lærere og Lærerinder.

	Gagegrad.	Timetal.		Gagegrad.	Timetal.
Inspektør: Sen. F. Kleinschmidt .	3800 Kr.	6	16.	Eksam. Lærerinde, Fru B. Wilstrup	2000 Kr. 35
1. Seminarist C. C. Schmidt.....	3000	— 42	17.	Viceinspektrice, eksam. Lærerinde,	
2. Kantor A. A. L. T. Hornbeck ...	2400	— 22		Frk. S. Olsen	2000 — 36
3. Seminarist P. Hansen Blangs....	3000	— 36	18.	Eksam. Lærerinde, Frk. A. H. Wit-	
4. Seminarist J. B. Seerup.....	3000	— 36		tusen	2000 — 36
5. Seminarist, Løjtn. R. P. Rasmussen	3000	— 22	19.	Eksam. Lærerinde, Frk. H. S. Ditzel	2000 — 36
6. Seminarist F. E. Nehm	3000	— 42	20.	Eksam. Lærerinde, Frk. S. H. Grimm	2000 — 36
7. Viceinsp., Cand. phil., Seminarist			21.	Eksam. Lærerinde, Frk. P. M. S.	
P. L. Jensen	3000	— 36		Weimann	2000 — 27

	Gagegrad.	Timetal.		Gagegrad.	Timetal.
8. Syngelærer, Krigsraad A. W. Vater	2400 Kr.	6	22. Eksam. Lærerinde, Fru J. Andersen	2000 Kr.	22
9. Seminarist J. M. Nehm	2700 —	42	23. Eksam. Lærerinde, Frk. M. A. Brodstrup	2000 —	36
10. Kunstmaler L. C. Q. Lauritzen	2100 —	21	24. Eksam. Lærerinde, Fru J. F. N. Müller	2000 —	30
11. Seminarist A. E. Svendsen	2100 —	42	25. Eksam. Lærerinde, Frk. L. F. M. Grundfør	2000 —	36
12. Seminarist J. Simonsen	2100 —	40	26. Eksam. Lærerinde, Frk. A. C. P. Gammelgaard	1900 —	36
13. Gymnastiklærer C. Th. H. A. Keil	1800 —	38	27. Eksam. Lærerinde, Frk. E. V. Larsen	1900 —	36
14. Tegnelærer H. L. J. V. Bornemann	à 60 Ø.	5	28. Eksam. Lærerinde, Frk. O. A. Simberg	1800 —	36
15. E. O. Wentzel-Hansen	à 60 —	29	29. Eksam. Lærerinde, Fru A. D. Jerlev	1700 —	36
		465	30. Eksam. Lærerinde, Frk. J. Jensen	1700 —	36
			31. Eksam. Lærerinde, Frk. J. M. Scherfig	1600 —	36
			32. Eksam. Lærerinde, Frk. J. B. Rohde	1600 —	36
			33. Eksam. Lærerinde, Frk. Z. A. E. Petersen	1600 —	36
			34. Gymnastiklærerinde, Fru M. V. Simonsen	1500 —	22
			35. Haandgerningslærerinde, Fru E. Høpfner	1400 —	8
			36. Lærerinde i Sang, Frk. G. M. L. Hornbeck	1400 —	1
			37. Tegnelærerinde, Frk. K. A. Jørgensen	à 60 Ø.	2
			Ledige Timer	à 60 —	24
					675

Udskrevne ifølge Lov af 24de Marts 1899.

		Fra Afgangsklasse.	Fra 1ste Klasse.	Fra 2den Klasse.	Fra 3die Klasse.	I alt.
Udskrevne den 1ste Maj	{ Drengene	10	11	10	4	35
	{ Piger	18	11	9	3	41
Udskrevne den 1ste November	{ Drengene	3	19	6	5	33
	{ Piger	2	8	6	3	19
	Tilsammen	33	49	31	15	128
	I Procent	25,8	38,3	24,2	11,7	

4. Prinsessegades Betalingskole.

Antal af Elever i Aarets Løb samt disses Fordeling i Klasserne.

Skolen talte 1ste Januar	859	Elever, hvoraf	486	Drengene	og	373	Piger.
Tilgangen i Aarets Løb har været	209	—	—	113	—	—	96
Afgangen i Aarets Løb har været	249	—	—	122	—	—	127
Skolen talte ved Aarets Udgang	819	—	—	477	—	—	342

Eleverne var ved Aarets Udgang fordelte i 30 Klasser, af hvilke 17 var Drengeskoler, 13 Pige-skoler.

Bornetallet i Klasserne ved Aarets Slutning var følgende: Drengeskoler: Afgkl. 31, 1 A 29, 1 B 26, 2 A 26, 2 B 30, 2 C 26, 3 A 30, 3 B 31, 3 C 29, 4 A 27, 4 B 23, 4 C 28, 5 A 32, 5 B 33, 6 A 25, 6 B 26, 6 C 25. — Pige-skoler: Afgkl. 30, 1 A 17, 1 B 17, 2 A 27, 2 B 27, 3 A 24, 3 B 26, 4 A 29, 4 B 29, 5 A 34, 5 B 28, 6 A 28, 6 B 26.

I *Lærerpersonalet* er der sket følgende Forandringer:

1ste Maj afgik Frk. J. Nyholm fra Skolen for at samle alle sine Timer ved Oehlenschlägersgades Friskole. De derved ledigblevne Timer fordeltes mellem Skolens Personale.

Skolens Lærere og Lærerinder.

	Gagegrad.	Timetal.		Gagegrad.	Timetal.
Inspektør: Seminarist Ingvor Bon-			19. Eksam. Lærerinde, Viceinspektrice,		
desen	3800 Kr.	8	Frk. A. Worm	2000 Kr.	36
1. Arkitekt, Tegnelærer Thorsen	2400 —	15	20. Eksam. Lærerinde, Frk. S. Hansen	2000 —	30
2. Viceinsp., Seminarist A. Kjærsgaard	3000 —	42	21. Eksam. Lærerinde, Fru P. Høgh..	2000 —	36
3. Syngelærer, Kapelmusikus J. Berg	2400 —	23	22. Eksam. Lærerinde, Frk. A. Bondz .	2000 —	36
4. Cand. phil. Bartholin Schmidt	2700 —	42	23. Eksam. Lærerinde, Frk. A. Chri-		
5. Seminarist J. Bredmose	2700 —	42	stensen	1900 —	36
6. Seminarist L. Møller	2700 —	42	24. Eksam. Lærerinde, Frk. J. Strarup.	1900 —	36
7. Gymnastiklærer A. F. Speich	1800 —	4	25. Eksam. Lærerinde, Frk. S. Jensen.	1600 —	36
8. Seminarist P. C. P. Lyngs.....	2400 —	38	26. Gymnastiklærerinde, Frk. E. Herding	1500 —	16
9. Seminarist Gudm. Christensen	2100 —	42	27. Eksam. Lærerinde, Frk. A. Parsbo	1400 —	36
10. Seminarist Morten Hansen	2100 —	42	28. Eksam. Lærerinde, Frk. J. Lennholm	à 60 Ø.	36
11. Seminarist C. Christensen.....	2100 —	42			
12. Seminarist J. Grunddal.....	1800 —	42			334
13. Seminarist N. Abildgaard.....	1800 —	40			
14. Tegnelærer O. Bergh.....	1500 —	10			
15. Gymnastiklærer P. Brandt	1500 —	14			
16. Gymnastiklærer V. E. Bohse	1500 —	12			
17. Gymnastiklærer H. C. Gjetting	à 70 Ø.	4			
18. Seminarist J. Holm	à 60 —	42			
		546			

Udskrevne ifølge Lov af 24de Marts 1899.

		Fra Afgangs- klasse.	Fra 1ste Klasse.	Fra 2den Klasse.	Fra 3die Klasse.	I alt.
Udskrevne den 1ste Maj.....	{ Drengene	9	6	5	2	22
	{ Piger	18	8	2	»	28
Udskrevne den 1ste November.....	{ Drengene.....	5	13	4	»	22
	{ Piger	4	12	4	»	20
Tilsammen ..		36	39	15	2	92
I Procent....		39,1	42,4	16,3	2,2	

5. Nansensgades Betalingskole.

Antal af Elever i Aarets Løb samt disses Fordeling i Klasserne.

Skolen talte 1ste Januar	1094	Elever, hvoraf 589 Dreng	og 505 Piger.
Tilgangen i Aarets Løb har været	256	— , —	137 — - 119 —
Afgangen i Aarets Løb har været	261	— , —	124 — - 137 —
Skolen talte ved Aarets Udgang	1089	— , —	602 — - 487 —

Eleverne var ved Aarets Udgang fordelte i 40 Klasser, af hvilke 22 var Drengklasser, 18 Pigeklasser.

Børnetallet i Klasserne ved Aarets Slutning var følgende: Drengklasser: Afgkl. 23, 1 A 23, 1 B 26, 1 C 26, 2 A 17, 2 B 23, 2 C 25, 2 D 26, 3 A 26, 3 B 25, 3 C 34, 4 A 23, 4 B 24, 4 C 30, 4 D 28, 5 A 23, 5 B 25, 5 C 37, 5 E 33. — Pigeklasser: Afgkl. 16, 1 A 18, 1 B 19, 2 B 34, 2 C 28, 3 A 25, 3 B 24, 3 C 20, 4 A 33, 4 B 34, 4 C 35, 5 A 34, 5 B 31, 5 C 33, 5 D 26, 6 A 29, 6 C 22, 6 D 26.

I *Lærerpersonalet* er der sket følgende Forandringer:

De ved Frk. E. Asmussens Afgang i Slutningen af Aaret 1903 ledigblevne Timer overdroges dels til Skolens tidligere Lærerinder, Frk. S. A. Petersen og Fru A. E. C. Elleby, der begge fik forøget Timetal, dels til Frk. Jenny Petra Clausen, der ikke tidligere havde Ansættelse ved Kommuneskolerne, men nu overtog 22 Timer.

Skolens Lærere og Lærerinder.

	Gagegrad. Timetal.		Gagegrad. Timetal.
Inspektør: Cand. theol. J. P. V. Petersen	3800 Kr. 9	17. Eksam. Lærerinde, Fru H. E. Schwensen	2000 Kr. 36
1. Seminarist, Organist, Kancelliraad J. A. Peters	3000 — 36	18. Eksam. Lærerinde, Frk. B. L. Rost	2000 — 36
2. Seminarist, Løjtn. R. P. Rasmussen	3000 — 14	19. Eksam. Lærerinde, Frk. S. Christensen	2000 — 36
3. Seminarist, Viceinspektør R. Laursen	3000 — 42	20. Eksam. Lærerinde, Frk. H. K. Andersen	2000 — 36
4. Cand. phil., Translatør O. J. N. H. Hammerich	3000 — 38	21. Eksam. Lærerinde, Fru P. Søborg	2000 — 36
5. Musikdirektør C. C. Lumbye	2400 — 16	22. Eksam. Lærerinde, Frk. C. E. Petersen	2000 — 36
6. Musiker P. A. H. Petersen	2400 — 16	23. Eksam. Lærerinde, Fru A. H. Thomsen	1900 — 36
7. Tegnelærer, Løjtn. C. H. V. Paustian	2400 — 31	24. Eksam. Lærerinde, Frk. N. J. T. Henke	1900 — 36
8. Seminarist, Løjtn. M. Bjerregaard	2400 — 42	25. Eksam. Lærerinde, Frk. J. P. Funch	1900 — 36
9. Seminarist P. J. Jørgensen	2400 — 38	26. Eksam. Lærerinde, Viceinspektrice, Frk. A. S. Grüner	1900 — 36
10. Seminarist P. S. Mosdal	2100 — 42	27. Eksam. Lærerinde, Frk. C. K. Weilbach	1900 — 36
11. Seminarist K. A. Hansen	2100 — 40	28. Eksam. Lærerinde, Fru M. D. Wilhjelm	1800 — 36
12. Gymnastiklærer P. A. L. J. Borre	1500 — 26	29. Eksam. Lærerinde, Fru N. M. Bruun	1700 — 18
13. Seminarist, Cand. theol. M. A. Olsen	1500 — 36	30. Eksam. Lærerinde, Frk. J. Rudolph	1700 — 8
14. Seminarist, Cand. phil. V. H. D. Petersen	1500 — 36	31. Tegnelærerinde, Frk. M. Guldberg	à 75 Ø. 2
15. Seminarist N. A. Petersen	à 60 Ø. 39	32. Eksam. Lærerinde, Frk. L. Stigaard	1400 Kr. 36
16. Gymnastiklærer, Krigsassessor H. C. S. Waldorff	a 60 — 18	33. Gymnastiklærerinde, Frk. E. Hansen	1400 — 20
	519	34. Eksam. Lærerinde, Frk. E. Grüner	1400 — 36
		35. Eksam. Lærerinde, Frk. I. Sandholt	à 60 Ø. 20

		Gagegrad.	Timetal
36.	Eksam. Lærerinde, Frk. A. S. Petersen	à 60 Ø.	36
37.	Eksam. Lærerinde, Fru A. E. C. Ellebye	à 60 —	26
38.	Eksam. Lærerinde, Frk. J. P. Clausen	à 60 —	23
			657

Udskrevne ifølge Lov af 24de Marts 1899.

		Fra Afgangsklasse.	Fra 1ste Klasse.	Fra 2den Klasse.	Fra 3die Klasse.	I alt.
Udskrevne den 1ste Maj	{ Drengene.....	12	16	8	»	36
	{ Piger	9	16	2	6	33
Udskrevne den 1ste November.....	{ Drengene..	1	19	10	»	30
	{ Piger	4	20	7	1	32
	Tilsammen...	26	71	27	7	131
	I Procent...	19,0	54,2	20,6	5,3	

6. Gasværksvejens Betalingssskole.

Antal af Elever i Aarets Løb samt disses Fordeling i Klasserne.

Skolen talte 1ste Januar	1145	Elever, hvoraf	600	Dreng	og	545	Piger.
Tilgangen i Aarets Løb har været.....	292	— , —	147	—	—	145	—
Afgangen i Aarets Løb har været.....	266	— , —	138	—	—	128	—
Skolen talte ved Aarets Udgang.....	1171	— , —	609	—	—	562	—

Eleverne var ved Aarets Udgang fordelte i 46 Klasser, af hvilke 23 var Drengklasser, 23 Pigeklasser.

Børnetallet i Klasserne ved Aarets Slutning var følgende: Drengklasser: Afgkl. A 24, Afgkl. B 27, 1 A 28, 1 B 25, 2 A 33, 2 B 25, 2 C 26, 3 A 31, 3 B 26, 3 C 25, 3 D 10, 4 A 35, 4 B 33, 4 C 27, 4 D 15, 5 A 29, 5 B 23, 5 C 25, 5 D 25, 6 A 29, 6 B 31, 6 C 27, 6 D 30. — Pigeklasser: Afgkl. 20, 1 A 13, 1 B 28, 1 C 19, 2 A 28, 2 B 12, 2 C 23, 2 D 24, 3 A 29, 3 B 24, 3 C 26, 4 A 34, 4 B 34, 4 C 29, 4 D 16, 5 A 27, 5 B 27, 5 C 22, 5 D 21, 6 A 30, 6 B 24, 6 C 26, 6 D 26.

I *Lærerpersonalet* er der sket følgende Forandringer:

Den 1ste Maj nedlagdes 2 Hjelpeklasser, og som Følge deraf overgik Cand. math., Seminarist J. L. W. Jessen til Haderslevgades og Seminarist O. Voldberg til Istedgades Friskole, hvor de fik deres Timer samlede. — Eksamineret Lærerinde, Fru A. P. Schou forflyttedes efter eget Ønske til Centralskolen, og Lærerinde i Sang Frk. A. H. Andersen overgik med 1 Time til Raadmandsgades Friskole. Eksamineret Lærerinde, Frk. M. J. Blom overtog Kogning i en 1ste Pigeklasse.

Ved 2 den 1ste November oprettede Klasser fik Seminarist P. Knudsen 24 og eksamineret Lærerinde. Frk. Reichgruber 26 Timer.

Skolens Lærere og Lærerinder.

	Gagegrad.	Timetal.		Gagegrad.	Timetal.
Inspektør: Seminarist H. P. Bruun	3800 Kr.	6	17. Eksam. Lærerinde, Fru L. F. Madsen	2000 Kr.	24
1. Viceinspektør, Seminarist J. F. Behrens	3000 —	42	18. Eksam. Lærerinde, Frk. H. Goldmann	2000 —	36
2. Seminarist O. J. Juhler	3000 —	42	19. Eksam. Lærerinde, Frk. J. L. E. Behrens	1900 —	36
3. Skrive- og Tegnelærer O. K. Nielsen	3000 —	36	20. Eksam. Lærerinde, Fru B. Ewald	1900 —	36
4. Seminarist L. J. F. L. Sørensen	3000 —	42	21. Eksam. Lærerinde, Frk. A. M. C. Michelsen	1900 —	36
5. Seminarist, Translatør C. P. Østrup	2700 —	36	22. Eksam. Lærerinde, Frk. J. E. Jensen	1900 —	36
6. Syngelærer O. E. A. Diderichsen	2400 —	24	23. Eksam. Lærerinde, Frk. J. J. Riise	1800 —	36
7. Seminarist N. F. Dahl	2100 —	42	24. Eksam. Lærerinde, Fru L. A. Esche	1800 —	36
8. Seminarist C. F. L. Petersen	2100 —	42	25. Eksam. Lærerinde, Frk. E. C. Pelle	1800 —	36
9. Seminarist S. Pedersen	1800 —	42	26. Eksam. Lærerinde, Frk. A. V. M. Calreit-Nielsen	1700 —	36
10. Gymnastiklærer, Krigsassessor J. F. Wolff	1800 —	31	27. Eksam. Lærerinde, Fru J. F. Andersen	1700 —	36
11. Cand. theol. V. J. Hoff	1500 —	36	28. Eksam. Lærerinde, Frk. M. Petersen	1700 —	36
12. Seminarist O. C. Mortensen	1500 —	42	29. Eksam. Lærerinde, Frk. C. Lissner	1700 —	36
13. Skrive- og Gymnastikl. P. Brandt	1500 —	3	30. Eksam. Lærerinde, Frk. M. J. Blom	1700 —	4
14. Gymnastiklærer R. Rasmussen	à 80 Ø.	12	31. Eksam. Lærerinde, Frk. M. C. Holek	1600 —	36
15. Cand. phil. S. Nygaard	à 60 —	25	32. Eksam. Lærerinde, Frk. J. M. P. Hertz	1600 —	36
16. Seminarist P. Knudsen	à 60 —	24	33. Viceinspektrice, eksam. Lærerinde, Frk. H. A. Müllerz	1600 —	36
		527	34. Eksam. Lærerinde, Frk. H. C. E. Andresen	1500 —	36
			35. Cand. med., eksam. Lærerinde, Fru J. C. Klein	1500 —	18
			36. Lærerinde i Haandgerning, Frk. F. Schultz	1500 —	36
			37. Lærerinde i Sang, Fru C. V. Kristensen	1500 —	11
			38. Eksam. Lærerinde, Frk. T. S. K. Calreit-Nielsen	1500 —	36
			39. Gymnastiklærerinde, Frk. A. O. U. Steen	1500 —	24
			40. Eksam. Lærerinde, Frk. P. B. Thorup	à 60 Ø.	30
			41. Eksam. Lærerinde, Frk. C. S. C. Nielsen	à 60 —	24
			42. Eksam. Lærerinde, Fru A. Schad	à 60 —	8
			43. Eksam. Lærerinde, Frk. Reichgruber	à 60 —	26
			Ledige Timer	à 60 —	4
					821

Udskrevne ifølge Lov af 24de Marts 1899.

	Fra Afgangsklasse.	Fra 1ste Klasse.	Fra 2den Klasse.	Fra 3die Klasse.	Fra Hjelpeklasse.	I alt.	
Udskrevne den 1ste Maj	{ Drengene Piger	14 11	10 7	10 11	7 3	4 2	45 34
Udskrevne den 1ste November	{ Drengene Piger	3 6	11 15	5 8	» »	» »	19 29
Tilsammen		34	43	34	10	6	127
I Procent		26,8	33,8	26,8	7,9	4,7	

7. Østerfarimagsgades Betalings-skole.

Antal af Elever i Aarets Løb samt disses Fordeling i Klasserne.

Skolen talte 1ste Januar.....	1266	Elever, hvoraf 658 Dreng	og 608 Piger.
Tilgangen i Aarets Løb har været.....	271	— , —	137 — - 134 —
Afgangen i Aarets Løb har været.....	269	— , —	125 — - 144 —
Skolen talte ved Aarets Udgang	1268	— , —	670 — - 598 —

Eleverne var ved Aarets Udgang fordelte i 40 Klasser, af hvilke 20 var Drengklasser, 20 Pigeklasser.

Børnetallet i Klasserne ved Aarets Slutning var følgende: Drengklasser: Afgkl. A 29, Afgkl. B 33, 1 A 31, 1 B 33, 1 C 28, 2 A 33, 2 B 31, 2 C 31, 3 A 33, 3 B 33, 3 C 31, 4 A 36, 4 B 35, 4 C 36, 5 A 34, 5 B 35, 5 C 34, 6 A 38, 6 B 38, 6 C 38. — Pigeklasser: Afgkl. A 29, Afgkl. B 28, 1 A 28, 1 B 25, 1 C 23, 2 A 27, 2 B 29, 2 C 32, 3 A 32, 3 B 27, 3 C 27, 4 A 34, 4 B 36, 4 C 35, 5 A 34, 5 B 32, 5 C 31, 6 A 29, 6 B 28, 6 C 32.

Skolens Lærere og Lærerinder.

	Gagegrad. Timetal.		Gagegrad. Timetal.
Inspektør: Seminarist N. Nissen .	3800 Kr. »	17. Eksam. Lærerinde, Frk. M. Nissen	2000 Kr. 36
1. Viceinspektør, Seminarist J. Madsen	3000 — 37	18. Eksam. Lærerinde, Frk. L. A. M.	
2. Seminarist L. Larsen	3000 — 36	F. Bruhn.....	2000 — 36
3. Seminarist H. K. Nissen	3000 — 36	19. Eksam. Lærerinde, Frk. A. Col-	
4. Seminarist H. L. Hammer.....	2700 — 38	bjørnsen	2000 — 36
5. Musiklærer, Krigsraad, A.V.M.Vater	2400 — 30	20. Eksam. Lærerinde, Frk. M. O. P.	
6. Seminarist N. P. Olsen	2400 — 39	J. Petersen	1900 — 36
7. Seminarist C. G. Petersen.....	2500 — 40	21. Eksam. Lærerinde, Frk. V. F. Granzow	1800 — 36
8. Tegnelærer, Kunstmaler S. K. Jensen	2100 — 34	22. Eksam. Lærerinde, Frk. A. M.	
9. Cand. theol. C. P. Hessel.....	2100 — 36	Brunskov.....	1800 — 18
10. Seminarist A. V. Stampe.....	1800 — 39	23. Eksam. Lærerinde, Fru K. Bøcker	1800 — 36
11. Seminarist A. Jensen.....	1800 — 38	24. Eksam. Lærerinde, Fru Th. N. A.	
12. Seminarist H. L. Søndergaard....	1500 — 38	Thorsen	1800 — 36
13. Seminarist H. Olsen	1500 — 38	25. Eksam. Lærerinde, Viceinspektrice,	
14. Gymnastiklærer P. F. H. Mølgaard	1800 — 36	Frk. M. K. Jørgensen	1800 — 36
15. Gymnastiklærer C. P. M. Andersen à 60 Ø.	4	26. Eksam. Lærerinde, Frk. L. M. Blom	1700 — 18
16. Seminarist C. A. Kallerup.....	à 60 — 37	27. Eksam. Lærerinde, Frk. O. L. F.	
		Staffeldt	1700 — 36
	556	28. Eksam. Lærerinde, Fru A. L. Staulund	1700 — 36
		29. Eksam. Lærerinde, Fru D. Jørgensen	1600 — 36
		30. Eksam. Lærerinde, Frk. A. K. E.	
		Hansen Ryd	1500 — 36
		31. Eksam. Lærerinde, Frk. M. Andersen	1400 — 36
		32. Eksam. Lærerinde, Frk. C. M. Obel	1400 — 36
		33. Eksam. Lærerinde, Frk. L. M.	
		Lindquist.....	1400 — 36
		34. Gymnastiklærerinde, Fru E. Danielsen	1400 — 24
		35. Tegnelærerinde, Frk. A. Jørgensen à 60 Ø.	2
		36. Eksam. Lærerinde, Fru K. Fjelstrup à 60	— 18

Udskrevne ifølge Lov af 24de Marts 1899.

		Fra Afgangsklasse.	Fra 1ste Klasse.	Fra 2den Klasse.	Fra 3die Klasse.	I alt.
Udskrevne den 1ste Maj	{ Drengene.....	29	17	2	>	48
	{ Piger	30	13	6	1	50
Udskrevne den 1ste November	{ Drengene.....	8	13	2	>	23
	{ Piger	10	20	5	>	35
	Tilsammen...	77	63	15	1	156
	I Procent...	49,4	40,4	9,6	0,6	

8. Charlottwegades Betalingskole.

Antal af Elever i Aarets Løb samt disses Fordeling i Klasserne.

Skolen talte 1ste Januar.....	916	Elever, hvoraf 471 Drengene og 445 Piger.
Tilgangen i Aarets Løb har været.....	328	— , — 171 — - 157 —
Afgangen i Aarets Løb har været.....	275	— , — 142 — - 133 —
Skolen talte ved Aarets Udgang	969	— , — 500 — - 469 —

Eleverne var ved Aarets Udgang fordelte i 34 Klasser, af hvilke 18 var Drengeskoler, 16 Pigeskoler.

Børnetallet i Klasserne ved Aarets Slutning var følgende: Drengeskoler: Afgkl. A 30, Afgkl. B 15, 1 A 22, 1 B 17, 2 A 29, 2 B 27, 3 A 31, 3 B 35, 4 A 29, 4 B 27, 4 C 27, 5 A 29, 5 B 27, 5 C 28, 6 A 34, 6 B 27, 6 C 29, 6 D 37. — Pigeskoler: Afgkl. 25, 1 A 27, 1 B 27, 2 A 32, 2 B 26, 3 A 31, 3 B 28, 4 A 26, 4 B 26, 4 C 26, 5 A 37, 5 B 36, 6 A 28, 6 B 31, 6 C 34, 6 D 29.

I Lærerpersonalet er der sket følgende Forandringer:

1ste November ansattes Seminarist J. Franck med 22 Timer og Seminarist K. Røjkjær med 23 Timer.

Skolens Lærere og Lærerinder.

	Gagegrad. Timetal.		Gagegrad. Timetal.
Inspektør: Seminarist J. C. Olsen	3500 Kr. 6	16. Viceinspektrice, eksam. Lærerinde,	
1. Viceinspektør, Seminarist, Kaptajn		Frk. A. C. C. Jensen.....	2000 Kr. 36
O. Dahl	3000 — 38	17. Eksam. Lærerinde, Fru A. K. S.	
2. Seminarist E. C. Ulrichsen.....	3000 — 42	Ottesen	2000 — 28
3. Seminarist R. S. Wuldem Larsen..	3000 — 42	18. Eksam. Lærerinde, Frk. E. D. K. H.	
4. Tegnelærer O. P. W. G. Petersen .	2400 — 22	Hallas.....	1900 — 36
5. Syngelærer A. Sandberg.....	2400 — 15	19. Eksam. Lærerinde, Frk. S. V. F.	
6. Seminarist Chr. J. Aaby.....	2400 — 42	Hansen	1800 — 36
7. Syngelærer N. O. Kannerhoff.....	2100 — 8	20. Eksam. Lærerinde, Frk. E. P. A.	
8. Tegnelærer S. C. Jensen	2100 — 2	Barfoed.....	1800 — 36
9. Seminarist H. K. Jørgensen	1800 — 42	21. Eksam. Lærerinde, Fru M. A. C.	
10. Gymnastiklærer J. P. Nielsen	1800 — 36	Mortensen.....	1800 — 36

	Gagegrad.	Timetal.		Gagegrad.	Timetal.
11. Cand. theol. Th. N Bondesen.....	1500 Kr.	42	22. Eksam. Lærerinde, Frk. J. V. A. Schleppegrell	1800 Kr.	36
12. Krigsraad J. R. V. Høyrup	à 80 Ø.	12	23. Eksam. Lærerinde, Fru M. C. Am- drup	1700 —	24
13. Cand. theol. R. N. Amdrup	à 60 —	42	24. Eksam. Lærerinde, Frk. N. C. B. Johansen	1600 —	36
14. Seminarist J. Franck	à 60 —	22	25. Haandgerningslærerinde, Frk. J. C. E. Simonsen.....	1500 —	8
15. Seminarist K. Røjkjær	à 60 —	23	26. Eksam. Lærerinde, Frk. L. O. E. Storm	1500 —	36
		436	27. Eksam. Lærerinde, Frk. L. M. F. Bayer	1500 —	36
			28. Eksam. Lærerinde, Frk. E. J. F. H. Tvede	1400 —	36
			29. Eksam. Lærerinde, Frk. R. C. H. Scherfig	à 60 Ø.	36
			30. Eksam. Lærerinde, Frk. E. S. J. Nielsen	à 60 —	36
			31. Gymnastiklærerinde, Frk. E. E. Steinmetz	à 60 —	18
			32. Eksam. Lærerinde, Frk. A. Bubl..	à 60 —	36
			33. Tegnelærerinde, Frk. A. Jørgensen	à 60 —	2
			Vakante Timer.....	à 60 —	4
					552

Udskrevne ifølge Lov af 24de Marts 1899.

		Fra Afgangs- klasse.	Fra 1ste Klasse.	Fra 2den Klasse.	Fra 3die Klasse.	I alt.
Udskrevne den 1ste Maj.....	{ Drengene	34	11	5	1	51
	{ Piger	43	5	7	1	56
Udskrevne den 1ste November	{ Drengene	4	18	1	»	23
	{ Piger	3	16	3	1	23
Tilsammen...		84	50	16	3	153
I Procent...		24,9	32,7	10,5	1,9	

9. Matthæusgades Betalings-skole.

Antal af Elever i Aarets Løb samt disses Fordeling i Klasserne.

Skolen talte 1ste Januar.....	1857	Elever, hvoraf	920	Drengene	og	937	Piger.
Tilgangen i Aarets Løb har været.....	446	— , —	222	—	-	224	—
Afgang i Aarets Løb har været.....	483	— , —	231	—	-	252	—
Skolen talte ved Aarets Udgang	1820	— , —	911	—	-	909	—

Eleverne var ved Aarets Udgang fordelt i 62 Klasser, af hvilke 31 var Drengeskoler, 31 Pigeskoler.

Børnetallet i Klasserne ved Aarets Slutning var følgende: Drengeskoler: Afgkl. A 29, Afgkl. B 30, Afgkl. C 21, Afgkl. D 26, 1 A 25, 1 B 23, 1 C 23, 1 D 24, 1 E 22, 2 A 34, 2 B 34, 2 C 25, 2 D 24, 3 A 35, 3 B 34, 3 C 25, 3 D 25, 4 A 33, 4 B 32, 4 C 28, 4 D 22, 5 A 36, 5 B 34, 5 C 31, 5 D 29, 5 E 28, 6 A 38, 6 B 38, 6 C 34, 6 D 29, 6 E 40. — Pige-skoler: Afgkl. A 21, Afgkl. B 30, Afgkl. C 29, 1 A 27, 1 B 27, 1 C 29, 1 D 24, 1 E 25, 2 A 30, 2 B 32, 2 C 29, 2 D 28, 2 E 29, 3 A 27, 3 B 33, 3 C 25, 3 D 25, 4 A 36, 4 B 36, 4 C 28, 4 D 25, 5 A 34, 5 B 31, 5 C 30, 5 D 28, 5 E 32, 6 A 37, 6 B 31, 6 C 30, 6 D 29, 6 E 32,

I Lærerpersonalet er der sket følgende Forandringer:

Fra Skolcaarets Begyndelse forflyttedes efter eget Ønske eksam. Lærerinde, Fru Helene Rasmussen, til Friskolen i Frankrigsgade; fra samme Tid ansattes eksam. Lærerinde, Frk. Gerda Ragnhild Thorsen her ved Skolen.

Skolens Lærere og Lærerinder.

	Gagegrad. Timetal.		Gagegrad. Timetal.
Inspektør: Seminarist A. P. J. Rudbeck	3800 Kr. »	25. Eksam. Lærerinde, Viceinspektrice, Frk. A. V. Eichmüller	2000 Kr. 36
1. Viceinspektør, Seminarist, Løjtnant H. Chr. Johannessen	3000 — 36	26. Eksam. Lærerinde, Frk. A. C. Nielsen	2000 — 27
2. Seminarist L. P. A. Petersen	3000 — 36	27. Eksam. Lærerinde, Frk. S. A. Plum	2000 — 36
3. Seminarist, Løjtnant J. Thygesen-Holm	2700 — 36	28. Eksam. Lærerinde, Frk. K. M. Larsen	2000 — 36
4. Syngelærer, Kantor H. P. Ernst Hansen	2400 — 21	29. Eksam. Lærerinde, Frk. A. L. Møller	1900 — 36
5. Seminarist, Løjtnant Th. J. Muxoll	2400 — 36	30. Eksam. Lærerinde, Frk. M. J. Eggert	1900 — 36
6. Cand. theol. M. D. Jepsen	2100 — 36	31. Eksam. Lærerinde, Frk. V. M. S. Rimestad	1900 — 36
7. Seminarist J. P. Olsen	2100 — 36	32. Eksam. Lærerinde, Frk. C. E. Knudsen	1900 — 36
8. Seminarist H. P. Nielsen	2100 — 36	33. Eksam. Lærerinde, Frk. O. E. Skouboe	1800 — 36
9. Seminarist, Løjtnant, Translatør A. Robdrup	1800 — 36	34. Eksam. Lærerinde, Frk. J. A. Randbøll	1700 — 26
10. Cand. mag. H. C. Stryhn	1800 — 36	35. Eksam. Lærerinde, Frk. M. Sønderberg	1600 — 36
11. Seminarist Th. Thomsen	1800 — 36	36. Eksam. Lærerinde, Frk. E. Fog	1600 — 36
12. Cand. mag. S. Bech	1500 — 36	37. Eksam. Lærerinde, Fru C. Petersen	1600 — 30
13. Seminarist C. Nyrup Weile	1500 — 36	38. Eksam. Lærerinde, Frk. M. Lange	1600 — 33
14. Tegnelærer, Dekorationsmaler, J. P. Dambæk	1500 — 36	39. Eksam. Lærerinde, Frk. N. E. F. Larsen	1600 — 36
15. Gymnastiklærer, Stabssergent J. C. Nellemose	1800 — 36	40. Eksam. Lærerinde, Frk. B. S. Honnum	1600 — 36
16. Seminarist, Cand. phil. J. P. Rasmussen	1500 — 36	41. Eksam. Lærerinde, Frk. J. I. E. Tofte	1500 — 36
17. Seminarist P. K. Jensen	1500 — 36	42. Eksam. Lærerinde, Frk. E. A. Haase	1500 — 35
18. Gymnastiklærer, Stabssergent G. Greve	1500 — 24	43. Lærerinde i Sang, Fru C. V. Kristensen	1500 — 24
19. Cand. theol. H. L. Federspiel	à 60 Ø. 25	44. Eksam. Lærerinde, Fru B. Thomsen	1400 — 36
20. Tegnelærer, Landskabsmaler, Løjtnant N. Winding Flindt	à 60 — 21	45. Eksam. Lærerinde, Frk. S. F. Petersen	1400 — 36
21. Seminarist J. F. Fischer	à 60 — 36	46. Gymnastiklærerinde, Frk. L. Hougaard	1400 — 24
22. Cand. theol. Rostgaard Nielsen	à 60 — 36	47. Gymnastiklærerinde, Frk. N. E. Petersen	1400 — 12
23. Seminarist, Cand. phil. Aage Petersen	à 60 — 36	48. Eksam. Lærerinde, Frk. J. V. C. Thomsen	1400 — 34
24. Seminarist, Cand. phil. H. H. Reimer	à 60 — 18		
Ledige Timer	à 60 — 26		

	Gagegrad.	Timetal.
49. Haandgerningslærerinde, Frk. A. A. E. Sørensen	1400 Kr.	8
50. Eksam. Lærerinde, Cand. phil., Fru H. Weile	à 60 Ø.	26
51. Eksam. Lærerinde, Fru H. Baumgarten	à 60 —	29
52. Eksam. Lærerinde, Frk. C. Christensen	à 60 —	36
53. Eksam. Lærerinde, Frk. Borgny Kjær	à 60 —	24
54. Eksam. Lærerinde, Frk. Asta Jørgensen	à 60 —	28
55. Eksam. Lærerinde, Frk. J. Køhnel	à 60 —	8
56. Eksam. Lærerinde, Frk. Gerda Thorsen	à 60 —	31
Ledige Timer	à 60 —	26
		1001

Udskrevne ifølge Lov af 24de Marts 1899.

	Fra Afgangsklasse.	Fra 1ste Klasse.	Fra 2den Klasse.	Fra 3die Klasse.	I alt.
Udskrevne den 1ste Maj	{ Drengene	55	17	1	73
	{ Piger	47	21	2	70
Udskrevne den 1ste November	{ Drengene	18	15	»	33
	{ Piger	17	20	2	39
Tilsammen...		137	73	5	215
I Procent...		63,7	34	2,3	

10. Vibenshus Betalingskole.

Antal af Elever i Aarets Løb samt disses Fordeling i Klasserne.

Skolen talte 1ste Januar	1301	Elever, hvoraf	644	Drengene	og	657	Piger.
Tilgangen i Aarets Løb har været	358	— , —	177	— -	181	—	
Afgangen i Aarets Løb har været	306	— , —	155	— -	151	—	
Skolen talte ved Aarets Udgang	1353	— , —	666	— -	687	—	

Eleverne var ved Aarets Udgang fordelt i 44 Klasser, af hvilke 21 var Drengeskoler, 23 Pige-skoler.

Børnetallet i Klasserne ved Aarets Slutning var følgende: Drengeskoler: Afgkl. 32, 1 A 25, 1 B 26, 1 C 27, 1 D 16, 2 A 28, 2 B 30, 2 C 27, 3 A 33, 3 B 34, 3 C 36, 4 A 35, 4 B 30, 4 C 36, 5 A 40, 5 B 35, 5 C 36, 5 D 27, 6 A 40, 6 B 36, 6 C 37. — Pige-skoler: Afgkl. A 24, Afgkl. B 28, 1 A 25, 1 B 31, 1 C 28, 2 A 31, 2 B 24, 2 C 24, 2 D 24, 3 A 30, 3 B 23, 3 C 35, 3 D 18, 4 A 33, 4 B 28, 4 C 36, 4 D 27, 5 A 36, 5 B 34, 5 C 36, 6 A 37, 6 B 39, 6 C 36.

I Lærerpersonalet er der sket følgende Forandringer:

Den 1. Januar tog Skolens flittige og pligtopfyldende Lærer N. J. Beeken sin Afsked paa Grund af Svagelighed. Hans Timer overtog Seminarist J. Ravn-Jensen.

Skolens Lærere og Lærerinder.

		Gagegrad. Timetal.			Gagegrad. Timetal.
	Inspektør: Cand.theol. Anker Hansen	3800 Kr.	8		
1.	Seminarist G. J. Sensius	3000	—	36	
2.	Seminarist P. Christensen	2700	—	36	
3.	Seminarist C. A. Meier	2700	—	36	
4.	Seminarist, Viceinspektør P. S. Knudsen	2700	—	36	
5.	Syngelærer G. S. Nielsen	2400	—	17	
6.	Seminarist C. J. Møller	2400	—	36	
7.	Seminarist H. V. Funck	2100	—	41	
8.	Seminarist V. E. Petersen	2100	—	36	
9.	Gymnastiklærer, Krigsassessor J. Nielsen	2100	—	36	
10.	Seminarist A. Fisker	1800	—	40	
11.	Cand. theol. A. Diemer	1500	—	36	
12.	Tegnelærer Chr. Øigaard	1500	—	35	
13.	Seminarist Kjartan Andersen	1500	—	36	
14.	Seminarist V. Herlev	à 60 Ø.		39	
15.	Seminarist P. Nørgaard	à 60	—	36	
16.	Gymnastiklærer C. P. M. Andersen	à 60	—	6	
17.	Seminarist Ravn-Jensen	à 60	—	36	
				582	
18.	Eksam. Lærerinde, Frk. A. Fraenkel	2000 Kr.		36	
19.	Eksam. Lærerinde, Viceinspektrice, Frk. L. Hennings	2000	—	36	
20.	Eksam. Lærerinde, Frk. O. T. F. Lobedanz	1900	—	36	
21.	Eksam. Lærerinde, Fru C. Frisenette	1800	—	36	
22.	Eksam. Lærerinde, Frk. H. L. Schou	1800	—	36	
23.	Eksam. Lærerinde, Frk. M. J. C. Annise	1700	—	36	
24.	Eksam. Lærerinde, Frk. Eline Hansen	1600	—	12	
25.	Eksam. Lærerinde, Frk. P. C. Schou	1600	—	36	
26.	Eksam. Lærerinde, Frk. K. C. Povlsen	1500	—	36	
27.	Eksam. Lærerinde, Fru E. Christensen	1500	—	36	
28.	Lærerinde i Sang, Fru V. Hyllested	1500	—	18	
29.	Haandgerningslærerinde, Frk. F. Lind	1500	—	36	
30.	Eksam. Lærerinde, Frk. J. S. M. Hansen	1500	—	26	
31.	Eksam. Lærerinde, Frk. A. Frøyseth	1500	—	36	
32.	Eksam. Lærerinde, Frk. J. Andersen	1500	—	36	
33.	Eksam. Lærerinde, Frk. Ingeborg Unmack	1500	—	36	
34.	Eksam. Lærerinde, Frk. J. C. B. Funch	1400	—	36	
35.	Eksam. Lærerinde, Frk. A. P. Sønderberg	1400	—	36	
36.	Gymnastiklærerinde, Frk. K. Barfred	1400	—	6	
37.	Haandgerningslærerinde, Frk. Marton	1400	—	16	
38.	Eksam. Lærerinde, Frk. B. Andersen	1400	—	36	
39.	Eksam. Lærerinde, Frk. L. Blache	à 60 Ø.		36	
40.	Gymnastiklærerinde, Frk. J. Westergaard	à 60	—	24	
				714	

Udskrevne ifølge Lov af 24de Marts 1899.

		Fra Afgangsklasse.	Fra 1ste Klasse.	Fra 2den Klasse.	Fra 3die Klasse.	I alt.
Udskrevne den 1ste Maj	{ Drengene	29	28	3	2	62
	{ Piger	35	13	2	2	50
Udskrevne den 1ste November	{ Drengene	1	12	3	2	16
	{ Piger	5	10	8	2	23
	Tilsammen	70	63	16	2	151
	I Procent	46,4	41,7	10,6	1,3	

11. Kapelvejens Betalingskole.

Antal af Elever i Aarets Løb samt disses Fordeling i Klasserne.

Skolen talte 1ste Januar.....	790	Elever, hvoraf 418 Drenge og 372 Piger.
Tilgangen i Aarets Løb har været.....	165	— , — 78 — - 87 —
Afgangen i Aarets Løb har været.....	209	— , — 110 — - 99 —
Skolen talte ved Aarets Udgang.....	746	— , — 386 — - 360 —

Eleverne var ved Aarets Udgang fordelt i 28 Klasser, af hvilke 14 var Drengeskoler, 14 Pige-skoler.

Børnetallet i Klasserne ved Aarets Slutning var følgende: Drengeskoler: Afgkl. 24, 1 A 27, 1 B 28, 2 A 29, 2 B 29, 3 A 24, 3 B 22, 4 A 30, 4 B 28, 5 A 31, 5 B 30, 6 A 31, 6 B 27, 6 C 26. — Pige-skoler: Afgkl. 27, 1 A 29, 1 B 29, 2 A 22, 2 B 17, 3 A 25, 3 B 28, 4 A 25, 4 B 22, 5 A 30, 5 B 29, 6 A 25, 6 B 27, 6 C 25.

I *Lærerpersonalet* er der sket følgende Forandringer:

Den 14de December afgik Fru E. H. Blinkenberg ved Døden. Hendes Timer besørgeres indtil videre som vakante.

Skolens Lærere og Lærerinder.

	Gagegrad.	Timetal.		Gagegrad.	Timetal.
Inspektør: Seminarist R. C. Lassen	3500 Kr.	9	14. Viceinspektrice, eksam. Lærerinde,		
1. Seminarist C. A. Halvorsen	3000 —	42	Frk. C. A. L. Capersen ..	2000 Kr.	36
2. Seminarist, Viceinspektør J. H. Møller	3000 —	36	15. Eksam. Lærerinde, Frk. P. M. S. Weimann	2000 —	9
3. Seminarist E. F. Knudsen	3000 —	41	16. Eksam. Lærerinde, Fru C. M. Møller	2000 —	26
4. Seminarist P. C. Hansen	3000 —	36	17. Eksam. Lærerinde, Frk. A. C. Gylling	2000 —	36
5. Organist S. Halle	3000 —	31	18. Eksam. Lærerinde, Frk. A. B. Sørensens	2000 —	36
6. Gymnastiklærer, Krigsassessor C. S. Lindgreen	2100 —	28	19. Eksam. Lærerinde, Frk. H. M. Dederding	1900 —	36
7. Seminarist H. Hansen	2700 —	40	20. Eksam. Lærerinde, Fru A. B. H. Thorup	1900 —	36
8. Tegnelærer, Kunstmaler H. G. Dittmann	2100 —	22	21. Eksam. Lærerinde, Frk. E. C. S. B. Røgiud	1900 —	36
9. Seminarist R. Nielsen	2100 —	42	22. Eksam. Lærerinde, Frk. N. A. Kloborg	1900 —	36
10. Seminarist J. J. N. Kristensen ...	1800 —	40	23. Eksam. Lærerinde, Frk. H. C. Rasmussen	1600 —	8
11. Syngelærer H. C. V. Rasmussen ..	1500 —	10	24. Eksam. Lærerinde, Fru A. M. Knudsen	1600 —	24
12. Seminarist H. J. Stephensen	à 60 Ø.	18	25. Lærerinde i Sang, Frk. L. C. Jacobsen	1500 —	10
13. Seminarist S. J. E. Köhl	à 60 —	14	26. Gymnastiklærerinde, Frk. A. M. Hansen	1400 —	24
Vakante Timer	à 60 —	18	27. Eksam. Lærerinde, Frk. T. A. Boesen	à 60 Ø.	36
		427			

Udskrevne ifølge Lov af 24de Marts 1899.

		Fra Afgangs- klasse.	Fra 1ste Klasse.	Fra 2den Klasse.	Fra 3die Klasse.	I alt.
Udskrevne den 1ste Maj.....	(Drengene.....	10	17	3	2	32
	(Piger.....	6	19	4	2	25
Udskrevne den 1ste November.....	(Drengene.....	6	18	2	2	26
	(Piger.....	6	15	2	2	17
	Tilsammen...	16	69	9	6	100
	I Procent...	16	69	9	6	

12. Husumgades Betalingskole.

Antal af Elever i Aarets Løb samt disses Fordeling i Klasserne.

Skolen talte 1ste Januar.....	1101 Elever, hvoraf 551 Drengene og 550 Piger.
Tilgangen i Aarets Løb har været.....	241 — , — 134 — - 107 —
Afgangen i Aarets Løb har været.....	295 — , — 153 — - 142 —
Skolen talte ved Aarets Udgang.....	1047 — , — 532 — - 515 —

Eleverne var ved Aarets Udgang fordelte i 39 Klasser, af hvilke 18 var Drongeklasser, 19 Pigeklasser og 2 blandede Klasser.

Børnetallet i Klasserne ved Aarets Slutning var følgende: Drongeklasser: Afgkl. 23, 1 A 23, 1 B 22, 1 C 22, 2 A 34, 2 B 24, 2 C 28, 3 A 29, 3 B 19, 3 C 30, 4 A 32, 4 B 23, 5 A 28, 5 B 30, 5 C 31, 6 A 26, 6 B 30, 6 C 36, 6 D (bl.) 19, 6 E (bl.) 23. — Pigeklasser: Afgkl. A 22, Afgkl. B 18, 1 A 23, 1 B 27, 1 C 17, 2 A 27, 2 B 29, 2 C 28, 3 A 26, 3 B 30, 4 A 21, 4 B 22, 4 C 24, 5 A 35, 5 B 28, 5 C 28, 6 A 22, 6 B 26, 6 C 30, 6 D (bl.) 16, 6 E (bl.) 16.

I *Lærerpersonalet* er der sket følgende Forandringer:

Den 1ste Maj 1904 afgik Timelærer M. Nielsen herfra til Raadmandsgades Skole for der at samle sine Timer. I September døde Lærerinde, Frk. L. Gjessing; hendes Timer er hidtil blevne besørgede som vakante.

Skolens Lærere og Lærerinder.

	Gagegrad.	Timetal.		Gagegrad.	Timetal.
Inspektør: Seminarist, Løjtnant P. Lauridsen.....	3800 Kr.	9	17. Eksam. Lærerinde, Frk. A. Nielsen	1900 Kr.	36
1. Seminarist H. Clemmensen.....	3000 —	40	18. Viceinspektrice, eksam. Lærerinde, Frk. A. Mohr.....	1800 —	36
2. Viceinspektør, Seminarist, Cand. phil. M. Madsen.....	3000 —	41	19. Eksam. Lærerinde, Fru E. Dam..	1800 —	36
3. Seminarist N. Hansen.....	3000 —	42	20. Eksam. Lærerinde, Frk. B. Lange.	1800 —	36
4. Seminarist H. C. Andersen.....	3000 —	42	21. Eksam. Lærerinde, Frk. K. Wegener	1600 —	36
5. Seminarist, Cand. phil. V. Larsen.	2700 —	36	22. Eksam. Lærerinde, Frk. D. Albrechtsen.....	1600 —	36
6. Syngelærer A. Sandberg.....	2400 —	26	23. Eksam. Lærerinde, Frk. A. Posselt	1600 —	36
7. Tegnelærer C. Lauritzen.....	2100 —	18	24. Eksam. Lærerinde, Frk. L. Wiberg	1600 —	36

	Gagegrad.	Timetal.
8. Seminarist A. Lassen	2100 Kr.	39
9. Seminarist H. P. Knudsen	2100 —	36
10. Cand. theol. M. C. Karpf.....	1800 —	38
11. Cand. phil. K. Hansen	1800 —	36
12. Gymnastiklærer O. Sørensen.....	1800 —	26
13. Seminarist, Løjtnant H. Christensen	1800 —	36
14. Gymnastiklærer P. O. Breum	1500 —	14
15. Tegnelærer C. Føvejl.....	1500 —	14
16. Cand. theol. S. Nissen	1500 —	36
		529

	Gagegrad.	Timetal.
25. Eksam. Lærerinde, Frk. F. Christensen.....	1600 Kr.	37
26. Eksam. Lærerinde, Frk. A. Sørensen	1500 —	38
27. Haandgerningslærerinde, Frk. Fl. Hansen.....	1500 —	12
28. Eksam. Lærerinde, Frk. D. Hansen	1500 —	36
29. Eksam. Lærerinde, Fru M. Lassen	1500 —	34
30. Eksam. Lærerinde, Frk. M. Heuckendorff	1500 —	36
31. Gymnastiklærerinde, Fru M. Sandvad	1500 —	22
32. Lærerinde i Sang, Frk. G. Hornbeck	1400 —	2
33. Eksam. Lærerinde, Frk. O. Jensen à 60 Ø.		37
34. Eksam. Lærerinde, Frk. C. Tuxen à 60		24
35. Eksam. Lærerinde, Frk. M. Kildeby à 60		20
Vakante Timer.....	à 60	31

617

Udskrevne ifølge Lov af 24de Marts 1899.

		Fra Afgangsklasse.	Fra 1ste Klasse.	Fra 2den Klasse.	Fra 3die Klasse.	I alt.
Udskrevne den 1ste Maj.....	{ Drengene	6	12	10	»	28
	{ Piger	3	»	»	»	3
Udskrevne den 1ste November.....	{ Drengene	8	21	4	»	33
	{ Piger	6	13	7	»	26
	Tilsammen...	23	46	21	»	90
	I Procent...	25,6	51,1	23,3	»	

13. Hindegades Friskole.

Antal af Elever i Aarets Løb samt disses Fordeling i Klasserne.

Skolen talte 1ste Januar ..	1315	Elever, hvoraf	644	Drengene	og	671	Piger.
Tilgangen i Aarets Løb har været.....	359	— , —	195	—	—	114	—
Afgangen i Aarets Løb har været	354	— , —	179	—	—	175	—
Skolen talte ved Aarets Udgang.....	1320	— , —	660	—	—	660	—

Eleverne var ved Aarets Udgang fordelte i 46 Klasser, af hvilke 22 var Drengeskoler, 23 Pige-skoler og 1 blandet Klasse.

Børnetallet i Klasserne ved Aarets Slutning var følgende: Drengeskoler: Afgkl. 23, 1 A 33, 1 B 24, 1 C 21, 2 A 32, 2 B 24, 2 C 18, 2 D 22, 3 A 33, 3 B 30, 3 C 30, 4 A 33, 4 B 35, 4 C 34, 5 A 35, 5 B 28, 5 C 36, 5 D 29, 6 A 34, 6 B 32, 6 C 26, 6 D 27, 6 E (bl.) 25. — Pige-skoler: Afgkl. 22, 1 A 25, 1 B 19, 1 C 21, 1 D 21, 2 A 25, 2 B 24, 2 C 24, 2 D 32, 3 A 29, 3 B 30, 3 C 30, 3 D 28, 4 A 32, 4 B 35, 4 C 34, 5 A 38, 5 B 37, 5 C 38, 6 A 27, 6 B 24, 6 C 25, 6 D 23, 6 E (bl.) 17.

I Lærerpersonalet er der sket følgende Forandringer:

Fru A. U. Olsen blev 1ste Maj ansat ved Frankrigsgades Skole med fuldt Timetal.

Skolens Lærere og Lærerinder.

		Gagegrad. Timetal.			Gagegrad. Timetal.		
	Inspektør: Sem. L. O. Th. Wiggers	3800 Kr.	9				
1.	Viceinspektør, Seminarist M. Nielsen	3000 —	36	17.	Eksam. Lærerinde, Fru F. L. Bierregaard	2000 Kr.	37
2.	Cand. phil., Seminarist L. Hansen	2700 —	36	18.	Eksam. Lærerinde, Fru L. A. Bang	2000 —	37
3.	Syngelærer, Kantor Th. Madsen ..	2400 —	18	19.	Eksam. Lærerinde, Frk. C. Richter	2000 —	36
4.	Tegnelærer, Billedhugger C. Grossmann	2400 —	41	20.	Eksam. Lærerinde, Viceinspektrice, Frk. F. L. Møller.	2000 —	36
5.	Skrivelærer C. C. L. Hoffmann . .	2700 —	36	21.	Eksam. Lærerinde, Frk. J. Petersen	2000 —	36
6.	Cand. phil. F. J. Bon	2400 —	36	22.	Eksam. Lærerinde, Frk. M. Møller .	2000 —	36
7.	Gymnastiklærer C. Jantzen	2100 —	32	23.	Eksam. Lærerinde, Frk. H. Engelsen	2000 —	36
8.	Seminarist A. P. Bruun	2100 —	36	24.	Eksam. Lærerinde, Frk. V. Petersen	1900 —	30
9.	Seminarist, Cand. phil. P. Røtting	2100 —	36	25.	Eksam. Lærerinde, Frk. A. Berg .	1800 —	36
10.	Seminarist A. Andersen	2100 —	42	26.	Eksam. Lærerinde, Frk. N. Hansen	1700 —	36
11.	Seminarist J. V. Pedersen	2100 —	36	27.	Eksam. Lærerinde, Frk. A. Prosch	1700 —	36
12.	Seminarist J. P. Jørgensen	1800 —	39	28.	Eksam. Lærerinde, Frk. S. Olsen .	1700 —	36
13.	Dr. phil. S. Hansen	1800 —	32	29.	Eksam. Lærerinde, Frk. M. Sørensen	1700 —	36
14.	Gymnastiklærer H. Gjetting	à 70 Ø.	14	30.	Eksam. Lærerinde, Frk. J. Rowland	1600 —	36
15.	Seminarist R. Christiansen	1500 Kr.	11	31.	Eksam. Lærerinde, Frk. S. Rasmussen	1600 —	6
16.	Seminarist V. Larsen	à 60 Ø.	36	32.	Eksam. Lærerinde, Frk. M. Willer	1600 —	36
			526	33.	Lærerinde i Sang, Fru V. Hyllested	1500 —	18
				34.	Eksam. Lærerinde, Frk. M. Jensen	1500 —	36
				35.	Gymnastiklærerinde, Frk. M. Fuglsang	1500 —	30
				36.	Eksam. Lærerinde, Frk. A. M. Hansen	1400 —	36
				37.	Haandgerningslærerinde, Frk. A. M. Marton	1400 —	8
				38.	Eksam. Lærerinde, Frk. F. Schmidt	1400 —	36
				39.	Eksam. Lærerinde, Frk. M. Eckardt	1400 —	36
				40.	Eksam. Lærerinde, Frk. B. Mathiesen	1400 —	36
					Vakante Timer	à 60 Ø.	4
							782

Udskrevne ifølge Lov af 24de Marts 1899.

		Fra Afgangsklasse.	Fra 1ste Klasse.	Fra 2den Klasse.	Fra 3die Klasse.	I alt.
Udskrevne den 1ste Maj	{ Drengene	31	21	7	10	69
	{ Piger	10	23	18	4	55
Udskrevne den 1ste November	{ Drengene	5	21	5	1	32
	{ Piger	11	20	12	5	43
	Tilsammen	57	85	42	15	199
	I Procent	28,64	42,71	21,11	7,54	

14. Larslejstrædes Friskole.

Antal af Elever i Aarets Løb samt disses Fordeling i Klasserne.

Skolen talte 1ste Januar.....	1237	Elever, hvoraf 654 Dreng	og 583 Piger.
Tilgangen i Aarets Løb har været.....	338	— , —	168 — - 170 —
Afgangen i Aarets Løb har været.....	364	— , —	215 — - 149 —
Skolen talte ved Aarets Udgang.....	1211	— , —	607 — - 604 —

Eleverne var ved Aarets Udgang fordelte i 42 Klasser, af hvilke 21 var Drengklasser, 21 Pigeklasser.

Børnetallet i Klasserne ved Aarets Slutning var følgende: Drengklasser: Afgkl. A 20, Afgkl. B 21, 1 A 21, 1 B 15, 1 C 21, 1 D 20, 2 A 21, 2 B 27, 2 C 25, 3 A 29, 3 B 32, 3 C 29, 4 A 32, 4 B 35, 4 C 31, 5 A 40, 5 B 37, 5 C 38, 6 A 39, 6 B 37, 6 C 37. — Pigeklasser: Afgkl. 23, 1 A 20, 1 B 22, 1 C 20, 1 D 15, 2 A 26, 2 B 19, 2 C 25, 2 D 22, 3 A 36, 3 B 36, 3 C 34, 4 A 31, 4 B 35, 4 C 30, 5 A 37, 5 B 35, 5 C 37, 6 A 38, 6 B 32, 6 C 31.

I Lærerpersonalet er der sket følgende Forandringer:

Den 1ste Maj opgav Fru Mandal Bertelsen sin Virksomhed ved Kommuneskolen, hendes Timer overdroges Cand. phil., Seminarist Forman. Fra samme Datum fik Gymnastiklærerinde, Frk. Winther sine Timer samlede ved Frankrigsgades Friskole, og Gymnastiklærerinde, Frk. Mølgaard ved Ryesgades og Frankrigsgades Skoler overtog hendes Timer.

Skolens Lærere og Lærerinder.

	Gagegrad.	Timetal.		Gagegrad.	Timetal.
Inspektør: Cand. theol. C. H. Stamm	3800 Kr.	6	14. Viceinspektrice, Fru C. Femmer ..	2000 Kr.	36
1. Seminarist A. Andersen.....	2700 —	36	15. Eksam. Lærerinde, Fru H. Christensen	2000 —	36
2. Syngelærer P. A. H. Petersen....	2400 —	22	16. Eksam. Lærerinde, Frk. A. Schneider	2000 —	36
3. Gymnastiklærer, Krigsassessor Schumacher.....	2100 —	36	17. Eksam. Lærerinde, Fru L. Nørlund	2000 —	36
4. Seminarist Alb. Jensen	2100 —	40	18. Eksam. Lærerinde, Frk. M. Winge	2000 —	36
5. Seminarist, Cand. phil. Soph. Andersen	2100 —	36	19. Eksam. Lærerinde, Frk. C. Lystager	2000 —	36
6. Seminarist Imm. Mikkelsen	2100 —	39	20. Eksam. Lærerinde, Frk. J. Riis ..	2000 —	36
7. Seminarist Heinr. Christensen	2100 —	40	21. Eksam. Lærerinde, Frk. Esche ...	1900 —	36
8. Viceinspektør, Cand. theol. Barth. Hansen	2100 —	38	22. Eksam. Lærerinde, Frk. Basse ...	1900 —	36
9. Cand. theol. H. Fang.....	1800 —	36	23. Eksam. Lærerinde, Fru A. Neergaard	1900 —	36
10. Gymnastiklærer Høegh-Nissen	1500 —	6	24. Eksam. Lærerinde, Frk. L. Larsen	1600 —	33
11. Tegnelærer C. V. M. Madsen	1500 —	42	25. Eksam. Lærerinde, Frk. Dabelsten	1600 —	30
12. Sløjdlærer, Seminarist Thamdrup .	à 60 Ø.	10	26. Eksam. Lærerinde, Frk. M. Hansen	1600 —	36
13. Seminarist, Cand. phil. Forman ...	à 60 —	18	27. Eksam. Lærerinde, Frk. Cl. Svendsen.....	1600 —	36
		405	28. Eksam. Lærerinde, Frk. E. Krarup	1600 —	30
			29. Eksam. Lærerinde, Frk. J. Lønberg	1600 —	36
			30. Eksam. Lærerinde, Frk. Bigandt..	1600 —	36
			31. Eksam. Lærerinde, Frk. A. Madsen	1600 —	36
			32. Haandgerningslærerinde, Frk. A. Neergaard	1500 —	36
			33. Husholdningslærerinde, Frk. K. Andersen	1500 —	16
			34. Lærerinde i Sang, Frk. S. Petersen	1400 —	11
			35. Eksam. Lærerinde, Frk. L. Rohde	1400 —	36
			36. Gymnastiklærerinde, Frk. Y. Ohlson	1400 —	24
			37. Eksam. Lærerinde, Frk. Klint....	à 60 Ø.	36
			38. Gymnastiklærerinde, Frk. Mølgaard	à 60 —	4

Udskrevne ifølge Lov af 24de Marts 1899.

		Fra Afgangsklasse.	Fra 1ste Klasse.	Fra 2den Klasse.	Fra 3die Klasse.	I alt.
Udskrevne den 1ste Maj.....	{ Drengene	34	20	23	1	78
	{ Piger	13	29	8	1	51
Udskrevne den 1ste November.....	{ Drengene	4	15	11	2	32
	{ Piger	3	16	3	1	20
	Tilsammen...	51	80	45	5	181
	I Procent...	28,2	44,2	24,8	2,8	

15. Suhmsgades Friskole.

Antal af Elever i Aarets Løb samt disses Fordeling i Klasserne.

Skolen talte 1ste Januar.....	1200	Elever, hvoraf	654	Drengene	og	546	Piger.
Tilgangen i Aarets Løb har været.....	297	—	—	149	—	—	148
Afgangen i Aarets Løb har været.....	373	—	,	—	—	—	176
Skolen talte ved Aarets Udgang.....	1124	—	,	—	—	—	518

Eleverne var ved Aarets Udgang fordelte i 40 Klasser, af hvilke 21 var Drengeskoler, 19 Pige-skoler.

Børnetallet i Klasserne ved Aarets Slutning var følgende: Drengeskoler: Afgkl. 26, 1 A 22, 1 B 21, 2 A 29, 2 B 28, 2 C 26, 3 A 28, 3 B 28, 3 C 28, 3 D 25, 4 A 32, 4 B 28, 4 C 32, 4 D 31, 5 A 28, 5 B 30, 5 C 30, 6 A 31, 6 B 33, 6 C 32, 6 D 38. — Pige-skoler: Afgkl. 22, 1 B 27, 1 C 28, 2 A 28, 2 B 20, 2 C 23, 3 A 27, 3 B 27, 3 C 31, 4 A 32, 4 B 31, 4 C 32, 5 A 26, 5 B 26, 5 C 28, 6 A 29, 6 B 27, 6 C 27, 6 D 27.

I Lærerpersonalet er der sket følgende Forandringer:

Viceinspektør Vald. Petersen afgik ved Døden den 5te September. I hans Sted udnævntes til Viceinspektør: Lærer ved Friskolen i Baadsmannsstræde, Seminarist, Cand. phil. J. A. Henriksen.

Da Timetallet efter Eksamen blev reduceret her ved Skolen, overgik Lærerinde, Fru Hennichsen (21 Timer) og Gymnastiklærerinde, Frk. A. Winther (2 Timer) til andre Skoler.

Skolens Lærere og Lærerinder.

	Gagegrad.	Timetal.		Gagegrad.	Timetal.
Inspektør: Cand. philol. Georg Bohr.....	3800	Kr. 6	18. Viceinspektør Frk. C. Fausbøll ...	2000	Kr. 36
1. Viceinspektør, Cand. phil. J. A. Henriksen	3000	— 42	19. Eksam. Lærerinde, Frk. B. Møller .	1900	— 36
2. Tegnelærer A. T. Hennichsen.....	3000	— 36	20. Eksam. Lærerinde, Frk. M. Simonsen	1800	— 36
3. Seminarist J. H. Jonsen	2700	— 36	21. Eksam. Lærerinde, Frk. D. Koefoed	1800	— 36
4. Seminarist A. V. K. Kornø	2700	— 38	22. Eksam. Lærerinde, Frk. E. Rasmussen	1700	— 36
			23. Eksam. Lærerinde, Frk. J. H. Rudolph	1700	— 8
			24. Eksam. Lærerinde, Frk. A. Andersen	1600	— 36

Gagegrad. Timetal.			Gagegrad. Timetal.		
5. Seminarist Fr. Rasmussen	2700 Kr.	36	25. Eksam. Lærerinde, Frk. F. Foersom	1600 Kr.	36
6. Syngelærer Kantor Th. Madsen . . .	2400 —	14	26. Eksam. Lærerinde, Frk. M. Nielsen	1600 —	36
7. Tegnelærer O. Paustian	2400 —	2	27. Eksam. Lærerinde, Frk. E. Larsen	1600 —	36
8. Seminarist A. V. Uttenthal	2400 —	41	28. Eksam. Lærerinde, Frk. H. Jonassen	1600 —	36
9. Seminarist J. Gr. Nørby	2400 —	42	29. Eksam. Lærerinde, Frk. H. Petersen	1600 —	36
10. Gymnastiklærer, Løjtnant J. C. Nielsen	2100 —	36	30. Eksam. Lærerinde, Fru E. Petersen	1600 —	18
11. Syngelærer W. N. Wilkenschildt . .	2100 —	16	31. Eksam. Lærerinde, Frk. B. Hubert	1500 —	36
12. Cand. theol. H. Biering	2100 —	36	32. Eksam. Lærerinde, Fru K. Holm .	1500 —	36
13. Seminarist P. Kirchheiner	1800 —	42	33. Gymnastiklærerinde, Fru K. Hartwig Møller	1500 —	22
14. Cand. theol. R. S. Sewerin	1500 —	36	34. Eksam. Lærerinde, Frk. E. M. Brødegaard	1500 —	36
15. Gymnastiklærer J. N. Høegh-Nissen	1500 —	6	35. Eksam. Lærerinde, Frk. O. Christensen	à 60 Ø.	36
16. Seminarist O. H. Petersen	à 60 Ø.	36	36. Eksam. Lærerinde, Frk. C. Raaschou	à 60 —	36
17. Tegnelærer V. C. Lund	à 60 —	9			
		510			624

Udskrevne ifølge Lov af 24de Marts 1899.

	Fra Afgangsklasse.	Fra 1ste Klasse.	Fra 2den Klasse.	Fra 3die Klasse.	Fra 4de Klasse.	I alt.	
Udskrevne den 1ste Maj	{ Drengene	11	14	6	8	»	39
	{ Piger	15	15	11	4	1	46
Udskrevne den 1ste November	{ Drengene	16	7	9	4	»	36
	{ Piger	7	23	7	2	»	39
Tilsammen		49	59	33	18	1	160
I Procent		30,6	36,9	20,6	11,3	0,6	

16. Baadsmannsstrædes Friskole.

Antal af Elever i Aarets Løb samt disses Fordeling i Klasserne.

Skolen talte 1ste Januar	968	Drengene.
Tilgangen i Aarets Løb har været	219	—
Afgangen i Aarets Løb har været	233	—
Skolen talte ved Aarets Udgang	954	—

Eleverne var ved Aarets Udgang fordelte i 35 Klasser.

Børnetallet i Klasserne ved Aarets Slutning var følgende: 1 A 22, 1 B 21, 1 C 19, 1 D 26, 2 A 25, 2 B 24, 2 C 25, 2 D 23, 2 E 24, 3 A 27, 3 B 27, 3 C 24, 3 D 30, 3 E 24, 3 F 29, 4 A 30, 4 B 30, 4 C 30, 4 D 28, 4 E 29, 4 F 28, 4 G 27, 5 A 31, 5 B 32, 5 C 31, 5 D 29, 5 E 30, 5 F 29, 6 A 26, 6 B 26, 6 C 21, 6 D 36, 6 E 30, 6 F 25, 6 G 36.

I Lærerpersonalet er der sket følgende Forandringer:

1ste Januar oprettedes en ny 6te Klasse, i hvilken 22 Timer tildeltes Frk. Rosa Nielsen. Da der 1ste Maj nedlagdes 2 Klasser, forlod Frkn. R. Nielsen og Z. A. Petersen samt Seminarist Hj. Andersen Skolen og fik Timer henholdsvis ved Skolerne i Frankrigsgade, Nørre Allé og Valby. Fra 1ste Oktober udnævntes Cand. phil. J. A. Henriksen til Viceinspektør i Suhmsgades Skole; hans Timer overdrogtes til Cand. theol. & mag. J. Nielsen. Ved Oprettelsen af en Begynderklasse fik Frk. N. Helms fra 1ste November 24 Timer ved Skolen.

Skolens Lærere og Lærerinder.

Gagegrad. Timetal.			Gagegrad. Timetal.		
Inspektør: Cand. phil. J. C. With	2900 Kr.	7	24. Eksam. Lærerinde, Fru P. C. Krüger	2000 Kr.	36
1. Cand. phil. J. V. N. A. A. Haase	3000 —	36	25. Eksam. Lærerinde, Frk. B. E. J. Hansen	1900 —	19
2. Viceinspektør, Cand. theol. R. H. J. Kornerup	3000 —	42	26. Eksam. Lærerinde, Frk. J. Schulz	1600 —	36
3. Seminarist M. Nielsen	3000 —	42	27. Eksam. Lærerinde, Frk. L. M. S. Maagensen	1500 —	36
4. Seminarist P. W. Lindholm	3000 —	36	28. Eksam. Lærerinde, Frk. H. T. Kolling	à 60 Ø.	36
5. Seminarist J. P. N. Eriksen	2700 —	36	29. Eksam. Lærerinde, Frk. O. C. Seidelin	à 60 —	36
6. Arkitekt T. F. Thorsen	2400 —	27	30. Eksam. Lærerinde, Frk. N. M. V. Helms	à 60 —	24
7. Seminarist H. G. Lund	2400 —	42			
8. Seminarist, Løjtnant V. Lyngø	2400 —	36			223
9. Syngelærer C. C. R. Svendsen	2100 —	28			
10. Krigsassessor J. P. C. Lorentzen	2100 —	38			
11. Seminarist V. G. Zangenberg	2100 —	36			
12. Cand. theol. J. C. W. Nyholm	2100 —	38			
13. Cand. theol. H. C. P. H. Baumgarten	2100 —	37			
14. Seminarist L. Christensen	2100 —	36			
15. Gymnastiklærer A. F. Speich	1800 —	32			
16. Cand. theol. C. F. Stage	1500 —	27			
17. Tegnelærer O. L. Bergh	1500 —	12			
18. Seminarist J. Clausen	1500 —	36			
19. Cand. theol. A. E. E. Dahlberg	1500 —	36			
20. Gymnastiklærer P. Brandt	1500 —	10			
21. Cand. phil. H. C. Stripp	à 60 Ø.	36			
22. Cand. theol. J. Ph. Løber	à 60 —	19			
23. Cand. theol. & mag. A. J. P. Nielsen	à 60 —	40			
		765			

Udskrevne ifølge Lov af 24de Marts 1899.

		Fra Afgangsklasse.	Fra 1ste Klasse.	Fra 2den Klasse.	Fra 3die Klasse.	Fra 4de Klasse.	1 alt.
Udskrevne den 1ste Maj	{ Dreng	>	23	22	13	1	59
	{ Piger	>	>	>	>	>	>
Udskrevne den 1ste November	{ Dreng	>	17	16	5	1	39
	{ Piger	>	>	>	>	>	>
Tilsammen		>	40	38	18	2	98
I Procent		>	40,82	38,71	18,37	2,04	

17. Dronningensgades Friskole.

Antal af Elever i Aarets Løb samt disses Fordeling i Klasserne.

Skolen talte 1ste Januar.....	978	Piger.
Tilgangen i Aarets Løb har været.....	230	—
Afgangen i Aarets Løb har været.....	283	—
Skolen talte ved Aarets Udgang.....	925	—

Eleverne var ved Aarets Slutning fordelt i 34 Klasser.

Børnetallet i Klasserne ved Aarets Slutning var følgende: Afgangskl. 21, 1 A 31, 1 B 31, 1 C 31, 1 D 31, 2 A 23, 2 B 29, 2 C 25, 2 D 28, 2 E 22, 3 A 25, 3 B 26, 3 C 25, 3 D 27, 3 E 18, 3 F 27, 3 G 27, 4 A 32, 4 B 29, 4 C 30, 4 D 27, 4 E 27, 5 A 30, 5 B 29, 5 C 31, 5 D 28, 5 E 26, 6 A 27, 6 B 29, 6 C 26, 6 D 28, 6 E 25, 6 F 29, 6 G 25.

Skolens Lærere og Lærerinder.

	Gagegrad. Timetal.		Gagegrad. Timetal.
Inspektør: Frk. H. S. D. Petersen	3500 Kr. 8	3. Eksam. Lærerinde, Fru C. J. Zangenberg.....	2000 Kr. 36
1. Viceinsp., Cand. theol. P. G. Mynster	2700 — 36	4. Eksam. Lærerinde, Frk. C. E. Holm	1900 — 36
2. Syngelærer Ch. Svendsen.....	2100 — 9	5. Eksam. Lærerinde, Frk. A. K. Weilbye.....	1900 — 36
	53	6. Eksam. Lærerinde, Frk. B. E. J. Hansen.....	1900 — 17
		7. Eksam. Lærerinde, Frk. E. C. Jeppesen.....	1800 — 36
		8. Eksam. Lærerinde, Fru C. A. Lund	1700 — 34
		9. Eksam. Lærerinde, Frk. M. E. H. E. Hartvigsen.....	1600 — 36
		10. Eksam. Lærerinde, Frk. E. A. Thorsen.....	1600 — 36
		11. Eksam. Lærerinde, Frk. A. M. D. Olsen.....	1600 — 36
		12. Eksam. Lærerinde, Frk. A. E. Rüssel.....	1600 — 36
		13. Eksam. Lærerinde, Frk. M. I. Wulff	1600 — 36
		14. Eksam. Lærerinde, Frk. C. M. H. E. Hartvigsen.....	1600 — 36
		15. Eksam. Lærerinde, Frk. P. V. Hausehou.....	1500 — 36
		16. Eksam. Lærerinde, Frk. B. E. I. Hammer.....	1500 — 36
		17. Eksam. Lærerinde, Frk. C. M. Holm	1500 — 36
		18. Eksam. Lærerinde, Frk. B. M. S. E. Prætorius.....	1500 — 36
		19. Eksam. Lærerinde, Frk. U. M. Eriksen.....	1500 — 36
		20. Gymnastiklærerinde, Frk. F. C. Hansen Herding.....	1500 — 6
		21. Gymnastiklærerinde, Frk. I. K. Lahde	1500 — 36
		22. Eksam. Lærerinde, Frk. D. E. Mathiassen.....	1500 — 20

Gagegrad. Timetal.

23. Eksam. Lærerinde, Frk. H. M. L. Larsen	1400 Kr.	36
24. Haandgerningsl., Fru E. Høpfner .	1400 —	22
25. Lærerinde i Sang, Frk. S. Petersen	1400 —	17
26. Eksam. Lærerinde, Frk. A. N. E. Nielsen	1400 —	36
27. Eksam. Lærerinde, Frk. A. C. Thomsen.....	à 60 Ø.	36
28. Eksam. Lærerinde, Frk. J. J. Knudsen	à 60 —	36
29. Eksam. Lærerinde, Frk. F. B. K. Wolff.....	à 60 —	36
30. Eksam. Lærerinde, Frk. A. Klingberg	à 60 —	36

908

Udskrevne ifølge Lov af 24de Marts 1899.

	Fra Afgangsklasse.	Fra 1ste Klasse.	Fra 2den Klasse.	Fra 3die Klasse.	Fra Særklasse.	I alt.
Udskrevne den 1ste Maj	15	36	12	8	71	
Udskrevne den 1ste November	2	48	4	12	69	
Tilsammen...	17	84	19	20	140	
I Procent .	12,1	60	13,6	14,3		

18. Tietgensgades Friskole.

Antal af Elever i Aarets Løb samt disses Fordeling i Klasserne.

Skolen talte 1ste Januar.....	1133	Elever, hvoraf	534	Drenge og	599	Piger.
Tilgangen i Aarets Løb har været.....	293	— , —	150	— -	143	—
Afgangen i Aarets Løb har været.....	329	— , —	156	— -	173	—
Skolen talte ved Aarets Udgang	1097	— , —	528	— -	569	—

Eleverne var ved Aarets Udgang fordelte i 39 Klasser, af hvilke 19 var Drengeskoler, 20 Pige-skoler.

Børnetallet i Klasserne ved Aarets Slutning var følgende: Drengeskoler: Afgkl. 22, 1 A 25, 1 B 19, 2 A 25, 2 B 21, 2 C 22, 3 A 28, 3 B 27, 3 C 23, 3 D 24, 4 A 34, 4 B 31, 4 C 32, 5 A 33, 5 B 33, 5 C 32, 6 A 31, 6 B 34, 6 C 32. — Pige-skoler: Afgkl. 22, 1 A 22, 1 B 22, 1 C 20, 2 A 24, 2 B 26, 2 C 27, 2 D 23, 3 A 33, 3 B 29, 3 C 29, 4 A 33, 4 B 34, 4 C 33, 5 A 27, 5 B 30, 5 C 34, 6 A 34, 6 B 33, 6 C 34.

I Lærerpersonalet er der sket følgende Forandringer:

I det forløbne Aar har Syngelærer Ernst Hansen og Syngelærer Christiansen afgivet deres Timer for at faa samlede Timer ved andre Skoler. Deres Timer her er fordelte mellem: Hr. Wilkenschildt, Frk. L. Hansen og Frk. Hornbeck. Hr. Greve har overtaget 2 Gymnastiktimer.

Skolens Lærere og Lærerinder.

			Gagegrad. Timetal.					Gagegrad. Timetal.	
	Inspektør: Cand. theol. L. Fog ..	3800 Kr.	6		16.	Eksam. Lærerinde, Frk. F. Hartvigsen	2000 Kr.	36	
1.	Viceinspektør, Cand. phil., Seminarist H. Ostermann	3000	—	42	17.	Eksam. Lærerinde, Frk. C. Heichelmann	1900	—	36
2.	Seminarist L. G. Gütthler	3000	—	38	18.	Eksam. Lærerinde, Frk. L. C. Wesche	1800	—	36
3.	Cand. mag. C. P. S. Lundbye ...	2700	—	36	19.	Eksam. Lærerinde, Viceinspektrice, Frk. N. Smith	1800	—	30
4.	Seminarist, Cand. phil. C. F. Møller	2700	—	38	20.	Eksam. Lærerinde, Frk. S. Valentin	1800	—	36
5.	Seminarist L. C. Müller-Geiel ...	2700	—	38	21.	Eksam. Lærerinde, Fru H. Jessen	1700	—	36
6.	Seminarist H. H. Wilster	2700	—	36	22.	Eksam. Lærerinde, Fru A. Gram .	1700	—	36
7.	Seminarist, Cand. phil. N. C. Nielsen	2400	—	36	23.	Eksam. Lærerinde, Fru D. Andersen	1600	—	24
8.	Kapelmusikus J. Berg	2400	—	7	24.	Eksam. Lærerinde, Frk. A. M. Lange	1600	—	30
9.	Tegnelærer, Kunstmaler C. A. Lubich	2100	—	29	25.	Eksam. Lærerinde, Frk. M. Rieffestahl	1600	—	36
10.	Syngelærer W. H. N. Wilkenschildt	2100	—	3	26.	Eksam. Lærerinde, Frk. D. Thomsen	1600	—	36
11.	Gymnastiklærer, Krigsassessor J. Jensen	2100	—	36	27.	Eksam. Lærerinde, Frk. C. Rievers	1600	—	36
12.	Seminarist, Cand. jur. H. Th. Rützebeck	1800	—	36	28.	Eksam. Lærerinde, Frk. M. Nyholm	1600	—	36
13.	Seminarist, Cand. phil. V. Sorterup	1500	—	36	29.	Eksam. Lærerinde, Frk. V. Hansen	1500	—	19
14.	Gymnastiklærer C. A. F. Greve ..	1500	—	2	30.	Gymnastiklærerinde, Fru M. Christiansen	1500	—	14
15.	Seminarist K. Olsen	à 60	Ø.	36	31.	Eksam. Lærerinde, Fru C. M. Lundbye	1500	—	4
				455	32.	Eksam. Lærerinde, Frk. J. Bruun	1400	—	36
					33.	Gymnastiklærerinde, Frk. N. Petersen	1400	—	12
					34.	Lærerinde i Sang, Frk. G. M. L. Hornbech	1400	—	4
					35.	Lærerinde i Sang, Frk. L. Hansen	1400	—	17
					36.	Eksam. Lærerinde, Frk. Th. Olsen à 60 Ø.	à 60	Ø.	36
					37.	Eksam. Lærerinde, Frk. A. Rasmussen	à 60	—	35
					38.	Eksam. Lærerinde, Fru M. K. R. Bau	à 60	—	18
					39.	Eksam. Lærerinde, Frk. F. F. Jakobsen	à 60	—	18
									657

Udskrevne ifølge Lov af 24de Marts 1899.

		Fra Afgangsklasse.	Fra 1ste Klasse.	Fra 2den Klasse.	Fra 3die Klasse.	I alt.
Udskrevne den 1ste Maj	{ Drengene	9	15	8	2	34
	{ Piger	16	14	14	7	51
Udskrevne den 1ste November	{ Drengene	7	15	7	2	31
	{ Piger	6	15	6		27
Tilsammen		38	59	35	11	143
I Procent ..		26, ₅₇	41, ₂₆	24, ₄₈	7, ₆₀	

19. Oehlenschlägersgades Friskole.

Antal af Elever i Aarets Løb samt disses Fordeling i Klasserne.

Skolen talte 1ste Januar.....	1104	Elever, hvoraf 550 Dreng	og 554 Piger.
Tilgangen i Aarets Løb har været.....	264	—, — 108	— - 156 —
Afgangen i Aarets Løb har været.....	250	—, — 133	— - 117 —
Skolen talte ved Aarets Udgang.....	1118	—, — 525	— - 593 —

Eleverne var ved Aarets Udgang fordelt i 38 Klasser, af hvilke 18 var Drengklasser, 20 Pigeklasser.

Børnetallet i Klasserne ved Aarets Slutning var følgende: Drengklasser: Afgkl. 25, 1 A 31, 1 B 26, 1 C 25, 2 A 24, 2 B 24, 2 C 25, 3 A 28, 3 B 27, 3 C 32, 4 A 27, 4 B 23, 4 C 24, 5 A 36, 5 B 35, 6 A 40, 6 B 38, 6 C 35. — Pigeklasser: Afgkl. 28, 1 A 26, 1 B 26, 1 C 16, 1 D 23, 2 A 32, 2 B 34, 2 C 33, 3 A 34, 3 B 23, 3 C 32, 4 A 28, 4 B 31, 4 C 32, 5 A 30, 5 B 28, 5 C 30, 6 A 38, 6 B 33, 6 C 36.

I *Lærerpersonalet* er der sket følgende Forandringer:

Den 1ste Maj fik Frk. J. Nyholm fra Skolen i Prinsessegade sine Timer samlede her ved Skolen.

Skolens Lærere og Lærerinder.

	Gagegrad.	Timetal.		Gagegrad.	Timetal.
Inspektør: Seminarist N. P. B. Madsen	2900 Kr.	8	17. Eksam. Lærerinde, Fru J. M. Lütken	1900 Kr.	20
1. Viceinspektør, Seminarist, Cand. phil. H. C. Larsen.....	3000 —	36	18. Eksam. Lærerinde, Frk. M. V. F. Christensen	1800 —	36
2. Seminarist, Cand. phil. K. Pedersen	3000 —	36	19. Eksam. Lærerinde, Frk. H. C. C. Krog.....	1800 —	36
3. Syngelærer, Kantor H. P. Ernst Hansen.....	2400 —	3	20. Eksam. Lærerinde, Frk. L. M. Hansen	1800 —	36
4. Seminarist K. A. D. Bonde.....	2400 —	39	21. Eksam. Lærerinde, Frk. H. M. Nyemann	1700 —	36
5. Seminarist J. H. Korse	2100 —	42	22. Eksam. Lærerinde, Frk. N. K. Am- drup.....	1700 —	30
6. Seminarist J. C. V. Lund	2100 —	36	23. Viceinspektrice, eksam. Lærerinde, Frk. A. M. K. L. Jørgensen.....	1700 —	36
7. Seminarist P. T. Sillesen	2100 —	39	24. Eksam. Lærerinde, Fru L. B. Vor- beck	1600 —	36
8. Seminarist H. C. Hansen	1800 —	42	25. Eksam. Lærerinde, Frk. J. J. Ny- holm.....	1600 —	28
9. Gymnastiklærer L. E. P. Johansen	1800 —	36	26. Eksam. Lærerinde, Frk. J. M. C. Tønder.....	1600 —	26
10. Seminarist P. J. Pedersen	1800 —	42	27. Eksam. Lærerinde, Frk. R. D. Poulsen	1500 —	36
11. Seminarist J. P. Søgaard-Jensen..	à 60 Ø.	40	28. Eksam. Lærerinde, Frk. B. Hansen	1500 —	36
12. Tegnelærer J. T. B. Høm	à 60 —	7	29. Lærerinde i Sang, Frk. L. A. A. Høyer	1500 —	24
13. Tegnelærer B. B. Erichsen	à 60 —	21	30. Eksam. Lærerinde, Frk. A. Larsen	1500 —	36
14. Cand. theol. A. O. Larnøe.....	à 60 —	38	31. Gymnastiklærerinde, Frk. L. Hau- gaard.....	1400 —	2
15. Seminarist H. C. Jensen	à 60 —	41	32. Eksam. Lærerinde, Fru A. M. Sil- lesen.....	1400 —	32
16. Syngelærer, Violinist S. C. Udsen.	à 95 —	3	33. Gymnastiklærerinde, Fru K. Jensen	1400 —	24
		509	34. Eksam. Lærerinde, Frk. J. M. Herløw	1400 —	36
			35. Eksam. Lærerinde, Frk. J. L. E. Theil.....	à 60 Ø.	30

Udskrevne ifølge Lov af 24de Marts 1899.

		Fra Afgangsklasse	Fra 1ste Klasse.	Fra 2den Klasse.	Fra 3die Klasse.	Fra 5te Klasse.	I alt.
Udskrevne den 1ste Maj.....	{ Drengene	10	22	10	5	*	47
	{ Piger	12	19	8	2	*	41
Udskrevne den 1ste November	{ Drengene	4	25	4	1	1	35
	{ Piger	3	14	14	*	*	31
	Tilsammen ..	29	80	36	8	1	154
	I Procent...	18,8	51,9	23,4	5,2	0,7	

20. Istedgades Friskole.

Antal af Elever i Aarets Løb samt disses Fordeling i Klasserne.

Skolen talte 1ste Januar	1123	Elever, hvoraf 597 Drengene og 526 Piger.
Tilgangen i Aarets Løb har været	284	— , — 147 — - 137 —
Afgangen i Aarets Løb har været	275	— , — 147 — - 128 —
Skolen talte ved Aarets Udgang	1132	— , — 597 — - 535 —

Eleverne var ved Aarets Udgang fordelte i 41 Klasser, af hvilke 22 var Drengeskoler, 19 Pige-skoler.

Børnetallet i Klasserne ved Aarets Slutning var følgende: Drengeskoler: Afgkl. 20, 1 A 25, 1 B 21, 1 C 19, 2 A 28, 2 B 22, 2 C 28, 2 D 19, 3 A 34, 3 B 30, 3 C 31, 4 A 31, 4 B 30, 4 C 33, 5 A 28, 5 B 29, 5 C 26, 5 D 26, 6 A 31, 6 B 29, 6 C 27, 6 D 30. — Pige-skoler: 1 A 21, 1 B 20, 1 C 20, 2 A 30, 2 B 30, 2 C 32, 3 A 28, 3 B 29, 3 C 27, 4 A 29, 4 B 28, 4 C 25, 4 D 26, 5 A 30, 5 B 27, 5 C 27, 6 A 35, 6 B 34, 6 C 37.

I *Lærerpersonalet* er der sket følgende Forandringer:

Ved Skoleaarets Begyndelse afgik Lærer A. G. Pedersen til Valby Skole, og Gymnastiklærerne, Frk. M. Nissen og Frk. A. Meyer blev ansatte, hver med 2 Timer. Syngelærer M. Christiansen opgav sine Timer her ved Skolen, og Organist Camillo Carlsen, som ikke før har været ansat, overtog 8 Timer i Sang. 1ste November bortfaldt Frk. Meyers 2 Gymnastiktimer, idet en Konfirmandklasse ophævedes, og Frk. Minna Lassen blev ansat med 24 Timer i en nyoprettet Drengeskole. Samtidig forøgedes Gymnastiklærer E. P. A. Nielsens Timetal fra 6 til 8.

Skolens Lærere og Lærere.

	Gagegrad. Timetal.		Gagegrad. Timetal.
Inspektør: Cand. philol. J. S. A.		19. Viceinspektrice, Frk. A. M. Køhl ..	2000 Kr. 36
Bagger	3800 Kr. 7	20. Eksam. Lærerinde, Fru J. C. A. Johnson	2000 — 36
1. Viceinspektør, Seminarist P. J. Jørgensen	3000 — 40	21. Eksam. Lærerinde, Frk. A. Plesner	1800 — 32

Gagegrad. Timetal.			Gagegrad. Timetal.		
2. Seminarist F. V. Hansen	3000 Kr.	36	22. Eksam. Lærerinde, Frk. T. A. E. Lundbeck	1800 Kr.	36
3. Seminarist P. J. Svendsen	3000 —	42	23. Eksam. Lærerinde, Frk. M. P. Enevoldsen	1800 —	36
4. Seminarist H. Kristensen	2700 —	40	24. Eksam. Lærerinde, Fru M. A. V. Svendsen	1700 —	30
5. Seminarist H. Petersen	2700 —	42	25. Eksam. Lærerinde, Frk. L. A. M. Stigaard	1600 —	36
6. Seminarist Peter Christiansen	2700 —	42	26. Eksam. Lærerinde, Frk. D. T. Svendsen	1600 —	36
7. Seminarist T. M. R. Nielsen	2700 —	42	27. Eksam. Lærerinde, Fru A. B. Scheuer	1600 —	36
8. Seminarist, Cand. phil. V. Wulfsen	2400 —	36	28. Eksam. Lærerinde, Frk. A. M. A. Ziebe	1600 —	36
9. Seminarist C. L. Gellert	2100 —	42	29. Eksam. Lærerinde, Frk. F. P. Husmann	1600 —	36
10. Seminarist, Cand. phil. H. A. Baltzar	2100 —	40	30. Eksam. Lærerinde, Fru D. M. Bjørn	1600 —	36
11. Syngelærer E. F. Wilhelmi	2100 —	12	31. Eksam. Lærerinde, Fru K. M. Petersen	1500 —	36
12. Gymnastiklærer O. P. Jacobsen	1800 —	36	32. Gymnastiklærerinde, Frk. M. E. Nielsen	1500 —	24
13. Tegnelærer A. G. Grouleff	1800 —	22	33. Eksam. Lærerinde, Frk. N. T. A. Olesen	1500 —	36
14. Gymnastiklærer E. P. A. Nielsen	1500 —	8	34. Lærerinde i Sang, Fru C. V. Kristensen	1500 —	1
15. Seminarist, Cand. phil. Otto Voldborg	à 60 Ø.	40	35. Gymnastiklærerinde, Frk. Magda Nissen	1500 —	2
16. Syngelærer Otto Mikkelsen	à 75 —	12	36. Eksam. Lærerinde, Frk. L. O. Nødkou	1400 —	36
17. Tegnelærer J. Brighel-Høm	à 60 —	9	37. Eksam. Lærerinde, Frk. V. M. R. Petersen	à 60 Ø.	36
18. Syngelærer Camillo Carlsen	à 60 —	8	38. Eksam. Lærerinde, Frk. M. Lassen	à 60 —	24
		554			617

Udskrevne ifølge Lov af 24de Marts 1899.

		Fra Afgangsklasse.	Fra 1ste Klasse.	Fra 2den Klasse.	Fra 3die Klasse.	I alt.
Udskrevne den 1ste Maj	f Drengene	11	17	13	5	46
	f Piger	"	19	13	"	32
Udskrevne den 1ste November	f Drengene	7	19	9	"	35
	f Piger	"	13	14	"	27
	Tilsammen	18	68	49	5	140
	I Procent	12.85	48.57	35.00	3.57	

21. Enghavevejens Friskole.

Antal af Elever i Aarets Løb samt disses Fordeling i Klasserne.

Skolen talte 1ste Januar	1365	Elever, hvoraf 670 Dreng	og 695 Piger.
Tilgangen i Aarets Løb har været	362	— , —	179 — - 183 —
Afgangen i Aarets Løb har været	344	— , —	172 — - 172 —
Skolen talte ved Aarets Udgang	1383	— , —	677 — - 706 —

Eleverne var ved Aarets Udgang fordelte i 46 Klasser, af hvilke 22 var Drengklasser, 24 Pigeklasser.

Børnetallet i Klasserne ved Aarets Slutning var følgende: Drengklasser: Afgkl. 21, 1 A 32, 1 B 31, 2 A 22, 2 B 21, 2 C 24, 2 D 24, 3 A 31, 3 B 30, 3 C 32, 3 D 32. 4 A 29, 4 B 30, 4 C 27, 4 D 28, 5 A 35, 5 B 35, 5 C 37, 6 A 41, 6 B 40, 6 C 36, 6 D 39. Pigeklasser: Afgkl. 23, 1 A 21, 1 B 18, 1 C 27, 2 A 20, 2 B 22, 2 C 26, 2 D 28, 3 A 35, 3 B 34, 3 C 36, 3 D 35, 4 A 32, 4 B 29, 4 C 33, 4 D 32, 5 A 26, 5 B 25, 5 C 30, 5 D 29, 6 A 36, 6 B 38, 6 C 31, 6 D 40.

I Lærerpersonalet er der sket følgende Forandringer:

Ved det ny Skoleaars Begyndelse fik Frk. A. Hansen alle sine Timer samlede ved Haderslevgades Skole. Paa samme Tid blev 12 af de vakante Sangtimer tildelte Syngelærer Otto Mikkelsen, der tillige underviser ved Istedgades og Øresundsvejens Skoler.

Skolens Lærere og Lærerinder.

	Gagegrad.	Timetal.		Gagegrad.	Timetal.
Inspektør: Seminarist J. Rasmussen	2900	Kr. 6	22. Eksam. Lærerinde, Frk. B. Lund	2000	Kr. 36
1. Viceinspektør, Seminarist C. Linvald	3000	— 36	23. Eksam. Lærerinde, Frk. C. Christensen	2000	— 36
2. Seminarist E. A. Jacobs	3000	— 36	24. Eksam. Lærerinde, Frk. A. Wil-lumsen	1900	— 36
3. Seminarist T. C. Iisager	3000	— 36	25. Eksam. Lærerinde, Fru E. Hansen	1900	— 36
4. Seminarist J. Schiellerup	3000	— 39	26. Viceinspektrice, eksam. Lærerinde, Frk. M. From	1700	— 36
5. Seminarist Niels K. Kristensen	2100	— 36	27. Eksam. Lærerinde, Frk. L. Schou	1700	— 36
6. Tegnelærer G. Blom	2100	— 20	28. Eksam. Lærerinde, Fru F. Schiellerup	1600	— 36
7. Seminarist L. Christensen	2100	— 36	29. Eksam. Lærerinde, Frk. C. Hjort	1600	— 30
8. Cand. theol. L. Schad	2100	— 36	30. Eksam. Lærerinde, Frk. E. Høst	1600	— 36
9. Seminarist Th. Bonde	2100	— 38	31. Eksam. Lærerinde, Frk. M. C. Nielsen	1600	— 36
10. Cand. phil. C. Krenchel	2100	— 40	32. Eksam. Lærerinde, Frk. L. Clausen Bagge	1600	— 36
11. Seminarist J. N. Trolle Nielsen	2100	— 40	33. Eksam. Lærerinde, Frk. E. Petersen	1600	— 30
12. Syngelærer E. Wilhelmi	2100	— 25	34. Eksam. Lærerinde, Frk. F. Tersløw	1500	— 36
13. Gymnastiklærer, Krigsassessor J. Jørgensen	1800	— 36	35. Eksam. Lærerinde, Frk. S. Øllgaard	1500	— 36
14. Seminarist J. P. Nielsen	1800	— 38	36. Eksam. Lærerinde, Frk. N. Blom	1500	— 36
15. Tegnelærer A. Grouleff	1800	— 12	37. Gymnastiklærerinde Fru H. Bonde	1500	— 24
16. Seminarist L. Gabriel Jensen	1500	— 40	38. Gymnastiklærerinde, Frk. M. Nielsen	1500	— 6
17. Gymnastiklærer Carl Greve	1500	— 2	39. Eksam. Lærerinde, Fru C. Nansen	1500	— 36
18. Gymnastiklærer R. Rasmussen	à 80	Ø. 6	40. Haandgerningslærerinde, Frk. A. Sørensen	1400	— 18
19. Syngelærer Otto Mikkelsen	à 75	— 11			
20. Seminarist, Cand. phil. E. Uhrbrand	à 60	— 36			
21. Sløjd lærer J. Korsholm	1800	Kr. 40			
		605			

	Gagegrad.	Timetal.
41. Eksam. Lærerinde, Frk. M. Kock .	à 60 Ø.	36
42. Eksam. Lærerinde, Frk. A. J. Kohsel	à 60 —	25
43. Eksam. Lærerinde, Fru A. Schad.	à 60 —	24
Vakante Timer.....	à 60 —	6

703

Udskrevne ifølge Lov af 24de Marts 1899.

	Fra Afgangs- klasse.	Fra 1ste Klasse.	Fra 2den Klasse.	Fra 3die Klasse.	Fra 4de Klasse.	I alt.	
Udskrevne den 1ste Maj.....	{ Drengene.....	13	9	13	4	1	40
	{ Piger.....	14	19	13	1		47
Udskrevne den 1ste November.....	{ Drengene.....	8	29	4	5		46
	{ Piger.....	4	26	11	2		43
Tilsammen...		39	83	41	12	1	176
I Procent...		22,1	47,2	23,5	6,3	0,6	

22. Haderslevgades Friskole.

Antal af Elever i Aarets Løb samt disses Fordeling i Klasserne.

Skolen talte 1ste Januar.....	1189	Elever, hvoraf 606 Drengene og 583 Piger.
Tilgangen i Aarets Løb har været.....	362	— , — 172 — - 190 —
Afgang i Aarets Løb har været.....	308	— , — 151 — - 157 —
Skolen talte ved Aarets Udgang.....	1243	— , — 627 — - 616 —

Eleverne var ved Aarets Udgang fordelte i 43 Klasser, af hvilke 21 var Drengeskoler, 21 Pige-skoler og 1 blandet Klasse.

Børnetallet i Klasserne ved Aarets Slutning var følgende: Drengeskoler: 1 A 24, 1 B 24, 1 D 22, 2 A 31, 2 B 28, 2 C 21, 2 D 25, 3 A 32, 3 B 26, 3 C 24, 4 A 37, 4 B 34, 4 C 30, 5 A 30, 5 B 29, 5 C (bl.) 19, 5 D 25, 5 E 22, 6 A 34, 6 B 36, 6 C 35, 6 D 39. — Pige-skoler: 1 A 28, 1 C 26, 2 A 26, 2 B 18, 2 C 27, 2 D 26, 3 A 21, 3 B 19, 3 C 24, 3 D 29, 4 A 35, 4 B 33, 4 C 28, 5 A 30, 5 B 31, 5 C (bl.) 10, 5 D 30, 5 E 29, 6 A 37, 6 B 34, 6 C 37, 6 D 38.

I Lærerpersonalet er der sket følgende Forandringer:

1ste Maj ombyttede Syngelærer E. Wilhelmi sine Timer her med et tilsvarende Antal ved Enghavevejens Skole for at faa sine Timer samlede. Hans Timer her ved Skolen overdroges til Syngelærer, Kantor Ernst Hansen, der tillige har Timer ved Matthæusgades Skole og Oehlschlägersgades Skole. Frk. M. Kock afgik ligeledes herfra for at faa sine Timer samlede ved Enghavevejens Skole, og Frk. A. L. K. Hansen, der ogsaa havde haft Timer baade ved denne og ved Enghavevejens Skole, fik sine Timer samlede her. Gymnastiklærerinde, Frk. Elberling opgav sine Timer her, og i hendes Sted ansattes Frk. Nina Petersen, i Forvejen ansat ved Tietgensgades og Matthæusgades Skoler. 1ste Juni fik Seminarist C. A. Oldenburg, der i Forvejen var ansat ved Øresundsvejens Skole, tillige 15 Timer her.

Skolens Lærere og Lærerinder.

			Gagegrad. Timetal.				Gagegrad. Timetal.
	Inspektør: Seminarist, Cand. mag.			16.	Eksam. Lærerinde, Frk. B. K. Stürup	1900 Kr.	36
	R. M. E. Thye	3200 Kr.	8	17.	Eksam. Lærerinde, Viceinsp., Fru		
1.	Seminarist, Viceinspektør C. C. J.				R. V. M. Knudsen	1900 —	36
	Nielsen	3000 —	42	18.	Eksam. Lærerinde, Frk. K. M.		
2.	Seminarist Chr. Thomsen	3000 —	37		Ankersted	1900 —	36
3.	Tegnelærer, Seminarist H. P.			19.	Eksam. Lærerinde, Fru H. Petersen	1900 —	36
	Rasmussen	2400 —	31	20.	Eksam. Lærerinde, Frk. A. M. Heise	1600 —	36
4.	Syngelærer, Kantor Ernst Hansen.	2400 —	12	21.	Eksam. Lærerinde, Frk. Andrea		
5.	Seminarist H. F. Nielsen	2100 —	42		Hansen	1600 —	36
6.	Seminarist R. J. Biilmann	1800 —	42	22.	Eksam. Lærerinde, Fru M. E. A. M.		
7.	Seminarist V. J. Abrenst	1800 —	36		Kondrup	1600 —	36
8.	Seminarist M. Rune	1800 —	36	23.	Eksam. Lærerinde, Frk. A. Ipsen	1600 —	36
9.	Seminarist, Mag. art. M. Laursen.	1500 —	39	24.	Lærerinde i Sang, Frk. L. A. Høyer	1500 —	12
10.	Seminarist, Cand. math. J. L. W.			25.	Eksam. Lærerinde, Frk. V. Hansen	1500 —	17
	Jessen	1500 —	36	26.	Eksam. Lærerinde, Frk. M. H. C.		
11.	Gymnastiklærer Chr. Jensen	1500 —	36		Preisker	1500 —	36
12.	Seminarist A. Thomsen	1500 —	36	27.	Eksam. Lærerinde, Frk. L. E. Landrup	1500 —	36
13.	Gymnastiklærer, Stabssergent C.			28.	Eksam. Lærerinde, Frk. S. F. Müller	1500 —	36
	Greve	1500 —	8	29.	Eksam. Lærerinde, Frk. A. Rasmussen	1400 —	32
14.	Seminarist, Cand. phil. P. Thomsen	à 60 Ø.	36	30.	Eksam. Lærerinde, Frk. D. M. M.		
15.	Seminarist C. A. Oldenburg	à 60 —	15		Rützebech	1400 —	36
			492	31.	Gymnastiklærerinde, Frk. Nina Pe-		
					tersen	1400 —	2
				32.	Lærerinde i Sang, Frk. L. Hansen	1400 —	11
				33.	Eksam. Lærerinde, Frk. F. O. C.		
					Hansen	1400 —	36
				34.	Eksam. Lærerinde, Frk. E. C. M.		
					Schou	1400 —	36
				35.	Eksam. Lærerinde, Frk. N. E. Krüger	à 60 Ø.	36
				36.	Eksam. Lærerinde, Frk. M. P. Chri-		
					stiansen	à 60 —	36
				37.	Gymnastiklærerinde, Frk. A. Meyer	à 60 —	24
				38.	Cand. mag., Frk. N. Mortensen . .	à 60 —	35
				39.	Eksam. Lærerinde, Frk. A. L. K.		
					Hansen	à 60 —	34
							743

Udskrevne ifølge Lov af 24de Marts 1899.

		Fra Afgangsklasse.	Fra 1ste Klasse.	Fra 2den Klasse.	Fra 3die Klasse.	I alt.
Udskrevne den 1ste Maj	{	Drenge	27	6	1	34
	{	Piger	22	8	1	31
Udskrevne den 1ste November	{	Drenge	16	6	6	28
	{	Piger	17	6	1	24
Tilsammen ..		»	82	26	9	117
I Procent ..		»	70,1	22,2	7,7	

23. Hellig Kors Kirkes Friskole.

Antal af Elever i Aarets Løb samt disses Fordeling i Klasserne.

Skolen talte 1ste Januar	1602	Elever, hvoraf 819 Dreng	og 783 Piger.
Tilgangen i Aarets Løb har været.....	407	— , —	230 — - 177 —
Afgangen i Aarets Løb har været.....	421	— . —	197 — - 224 —
Skolen talte ved Aarets Udgang	1588	— , —	852 — - 736 —

Eleverne var ved Aarets Udgang fordelt i 54 Klasser, af hvilke 27 var Drengklasser, 24 Pigeklasser og 3 blandede Klasser.

Børnetallet i Klasserne ved Aarets Slutning var følgende: Drengklasser: Afgkl. A 25, Afgkl. B 29, 1 A 28, 1 B 26, 1 D 27, 1 E 28, 2 A 30, 2 B 31, 2 C 26, 2 D 27, 3 A 34, 3 B 34, 3 C 32, 3 D 30, 4 A 30, 4 B 33, 4 C 29, 4 D 29, 5 A 33, 5 B 33, 5 C 32, 5 D 32, 5 E (bl.) 4, 5 F (bl.) 7, 6 A 35, 6 B 33, 6 C 33, 6 D 35, 6 E 38, 6 F (bl.) 9. — Pigeklasser: Afgkl. A 20, Afgkl. B 28, 1 A 23, 1 B 24, 1 D 23, 1 E 23, 2 A 24, 2 B 26, 2 C 26, 2 D 28, 3 A 30, 3 B 29, 3 C 26, 3 D 26, 4 A 33, 4 B 30, 4 C 33, 4 D 32, 5 A 31, 5 B 30, 5 C (bl.) 28, 5 D (bl.) 28, 6 A 30, 6 B 28, 6 C 24, 6 D 24, 6 E (bl.) 28.

I *Lærerpersonalet* er der sket følgende Forandringer:

Den 1ste Februar fik Syngelærer Henneberg efter Ansøgning sin Afsked. Den 1ste Maj afgik Frk. Baggesen og Frk. Sahlertz til Skolen i Frankrigsgade. Syngelærer Lampe fik samtidig her 4 Sangtimer, og Frk. M. Marschall forflyttedes hertil fra Skolen i Frankrigsgade. Frk. J. Dyhre, der ikke før havde haft faste Timer, fik 28 Timer, og Seminarist Köhl fik de 18 ledige Timer.

Skolens Lærere og Lærerinder.

	Gagegrad. Timetal.		Gagegrad. Timetal.
Inspektør: Seminarist M. A. Nissen	3500 Kr. 6	28. Viceinspektrice, eksam. Lærerinde,	
1. Viceinspektør: Seminarist S. P. C.		Frk. M. Krøll	2000 Kr. 36
Cammer	3000 — 36	29. Eksam. Lærerinde, Frk. A. A.	
2. Seminarist M. G. Hansen	3000 — 36	Thuren	1800 — 36
3. Seminarist, Cand. phil. A. K. F.		30. Eksam. Lærerinde, Frk. J. L. M.	
Bøcker	2400 — 36	Wiberg	1800 — 36
4. Seminarist C. E. Svinding	2400 — 37	31. Eksam. Lærerinde, Frk. E. O. J.	
5. Cand. theol. A. Dahl Iversen	2100 — 42	Smith	1800 — 36
6. Seminarist J. Clausen	2100 — 36	32. Eksam. Lærerinde, Frk. O. M.	
7. Seminarist L. C. Møller Lund	2100 — 38	Erichsen	1700 — 36
8. Syngelærer M. Christiansen	2100 — 36	33. Eksam. Lærerinde, Frk. Th. M.	
9. Tegnelærer N. R. Nielsen	2100 — 12	Hansen	1600 — 36
10. Tegnelærer H. G. Dittmann	2100 — 15	34. Eksam. Lærerinde, Frk. O. B. M.	
11. Gymnastiklærer J. Hansen	2100 — 36	B. Christensen	1600 — 36
12. Gymnastiklærer C. S. Lindgreen ..	2100 — 8	35. Eksam. Lærerinde, Frk. E. C. Sø-	
13. Seminarist C. H. Larsen	2100 — 37	rensens	1600 — 36
14. Seminarist M. Pedersen	2100 — 36	36. Eksam. Lærerinde, Frk. A. M. J.	
15. Seminarist S. O. Bengtsson	2100 — 42	Schäfer	1600 — 36
16. Seminarist, Cand. phil. N. N. Filskov	1800 — 37	37. Eksam. Lærerinde, Frk. B. J. Jensen	1600 — 36
17. Seminarist M. Eriksen	1800 — 38	38. Eksam. Lærerinde, Frk. L. E. Lund	1600 — 36
18. Seminarist M. H. Wilster	1800 — 40	39. Eksam. Lærerinde, Fru P. M.	
19. Seminarist R. Biilmann	1500 — 42	Pedersen	1500 — 36
20. Seminarist, Cand. phil. C. V. Dame	1500 — 40	40. Eksam. Lærerinde, Frk. B. M. S.	
21. Gymnastiklærer C. E. K. Hansen .	1500 — 10	Krogh	1500 — 36

		Gagegrad. Timetal.			Gagegrad. Timetal.		
22.	Syngelærer H. P. Lampe	1500 Kr.	4	41.	Eksam. Lærerinde, Frk. C. M. J. Olsen	1500 Kr.	36
23.	Seminarist P. M. K. Kock	à 60 Ø.	39	42.	Eksam. Lærerinde, Frk. J. L. H. Sørensen	1400 —	36
24.	Seminarist H. C. Pedersen	à 60 —	40	43.	Eksam. Lærerinde, Frk. E. C. Hansen à 60 Ø.		36
25.	Cand. theol. V. F. Jessen	à 60 —	38	44.	Eksam. Lærerinde, Frk. M. Marschall	à 60 —	36
26.	Seminarist S. J. E. Köhl	à 60 —	18	45.	Gymnastiklærerinde, Frk. E. A. E. Nielsen	à 60 —	18
27.	Tegnelærer V. C. Lund	à 60 —	13	46.	Gymnastiklærerinde, Frk. A. Keller à 60 —		14
			848	47.	Haandgerningslærerinde, Frk. M. S. Krogh	à 60 —	16
				48.	Eksam. Lærerinde, Frk. J. Dyhre à 60 —		28
							688

Udskrevne ifølge Lov af 24de Marts 1899.

		Fra Afgangsklasse.	Fra 1ste Klasse.	Fra 2den Klasse.	Fra 3die Klasse.	I alt.
Udskrevne den 1ste Maj.....	{ Drengene	33	23	7	2	63
	{ Piger	37	23	13	2	75
Udskrevne den 1ste November	{ Drengene	10	31	4	2	45
	{ Piger	14	24	9	1	48
Tilsammen...		94	101	33	3	231
I Procent...		40,7	43,7	14,3	1,3	

24. Hans Tavsens Gades Friskole.

Antal af Elever i Aarets Løb samt disses Fordeling i Klasserne.

Skolen talte 1ste Januar	1150	Elever, hvoraf	603	Drengene	og	547	Piger.
Tilgangen i Aarets Løb har været	365	— , —	204	—	—	161	—
Afgangen i Aarets Løb har været	272	— , —	140	—	—	132	—
Skolen talte ved Aarets Udgang	1243	— , —	667	—	—	576	—

Eleverne var ved Aarets Udgang fordelt i 45 Klasser, af hvilke 23 var Drengeskoler, 22 Pige-skoler.

Børnetallet i Klasserne ved Aarets Slutning var følgende: Drengeskoler: 1 A 34, 1 B 23, 2 A 28, 2 B 27, 2 C 29, 2 D 24, 3 A 32, 3 B 29, 3 C 26, 3 D 26, 4 A 30, 4 B 31, 4 C 27, 4 D 27, 5 A 27, 5 B 26, 5 C 26, 5 D 30, 6 A 27, 6 B 30, 6 C 33, 6 D 33, 6 E 42. — Pige-skoler: 1 A 23, 1 B 16, 2 A 24, 2 B 21, 2 C 28, 2 D 25, 3 A 22, 3 B 23, 3 C 26, 3 D 29, 4 A 27, 4 B 23, 4 C 31, 4 D 31, 5 A 25, 5 B 26, 5 C 28, 5 D 26, 6 A 26, 6 B 26, 6 C 35, 6 D 35.

I Lærerpersonalet er der sket følgende Forandringer:

Den 1ste Maj opgav Gymnastiklærer I. P. Nielsen sine Timer her ved Skolen; de overdroges til Gymnastiklærerne I. P. Rasmussen og Castus Hansen. Den 1ste September afskedigedes Fru T. J. Hansen efter Ansøgning, da hendes Mand havde faaet Præstekald paa Færøerne. Hendes Timer deltes mellem Seminarist C. G. Hansen og Frk. J. M. H. Petersen, der ikke tidligere havde haft faste Timer ved Københavns Kommuneskoler.

Skolens Lærere og Lærerinder.

	Gagegrad.	Timetal.		Gagegrad.	Timetal.
Inspektør: Seminarist Johs. Kastrup	2600	— 7	19. Eksam. Lærerinde, Frk. Anne Bruun	2000 Kr.	36
1. Seminarist Georg Larsen	3090	— 36	20. Eksam. Lærerinde, Fru H. S. Andersen	2000	— 36
2. Viceinspektør, Seminarist Arild Sørensens	2700	— 36	21. Viceinspektrice, eksam. Lærerinde, Frk. L. C. Bagger	1900	— 36
3. Seminarist P. K. Nielsen	2400	— 36	22. Eksam. Lærerinde, Frk. H. G. B. J. Sommerfeldt	1800	— 36
4. Seminarist H. P. Rasmussen	2100	— 42	23. Eksam. Lærerinde, Fru E. M. Andersen	1600	— 36
5. Seminarist R. C. Mortensen	2100	— 36	24. Eksam. Lærerinde, Fru S. L. H. Jørgensen	1600	— 36
6. Seminarist C. B. Schlägelberger . .	2100	— 36	25. Eksam. Lærerinde, Frk. J. C. Skouboe	1600	— 36
7. Seminarist N. P. A. Bæksted . . .	2100	— 36	26. Eksam. Lærerinde, Frk. H. C. Rasmussen	1600	— 8
8. Syngelærer N. O. Kannevorff . . .	2100	— 21	27. Eksam. Lærerinde, Frk. K. M. Mortensen	1600	— 36
9. Syngelærer W. H. N. Wilkenschildt	2100	— 9	28. Eksam. Lærerinde, Frk. E. A. Baadsgaard	1600	— 36
10. Gymnastiklærer O. V. M. Sørensen	2100	— 38	29. Eksam. Lærerinde, Frk. A. J. A. Bruhn	1600	— 36
11. Gymnastiklærer, Krigsassessor I. P. Rasmussen	2100	— 2	30. Eksam. Lærerinde, Fru T. C. C. J. Jakobsen	1500	— 36
12. Seminarist L. P. Nielsen	1800	— 42	31. Eksam. Lærerinde, Frk. P. Steenberg	1500	— 36
13. Gymnastiklærer E. C. K. Hansen .	1500	— 6	32. Eksam. Lærerinde, Frk. M. L. A. Harboe	1500	— 36
14. Tegnelærer C. M. Rasmussen	à 75 Ø.	18	33. Eksam. Lærerinde, Frk. S. M. A. Staffeldt	1500	— 36
15. Seminarist, Cand. phil. H. H. A. J. Reimer	à 60	— 18	34. Eksam. Lærerinde, Frk. A. F. Gottlieb	1500	— 24
16. Seminarist R. P. V. A. Hansen . . .	à 60	— 23	35. Gymnastiklærerinde, Frk. M. Hansen	1400	— 4
17. Seminarist G. F. Timm	à 60	— 33	36. Eksam. Lærerinde, Frk. M. M. S. Weybye	1400	— 36
18. Seminarist C. G. Hansen	à 60	— 26	37. Gymnastiklærerinde, Frk. G. I. Femmer	à 60 Ø.	24
		501	38. Eksam. Lærerinde, Frk. M. C. Schiernner	à 60	— 18
			39. Eksam. Lærerinde, Frk. V. J. Bertelsen	à 60	— 36
			40. Eksam. Lærerinde, Fru N. C. A. C. Larsen	à 60	— 23
			41. Eksam. Lærerinde, Frk. A. O. Hafslo	à 60	— 33
			42. Eksam. Lærerinde, Frk. A. J. Thorsen	à 60	— 31
			43. Lærerinde i Sang, Frk. A. H. Andersen	à 60	— 5
			44. Eksam. Lærerinde, Frk. J. M. H. Petersen	à 60	— 25

Udskrevne ifølge Lov af 24de Marts 1899.

		Fra Afgangsklasse.	Fra 1ste Klasse.	Fra 2den Klasse.	Fra 3die Klasse.	I alt.
Udskrevne den 1ste Maj	{ Drengene	»	»	11	5	17
	{ Piger	»	»	9	6	14
Udskrevne den 1ste November	{ Drengene	»	10	7	4	21
	{ Piger	»	10	12	1	23
	Tilsammen	»	20	39	6	75
	I Procent	»	26,7	52,0	21,3	

25. Jagtvejens Friskole.

Antal af Elever i Aarets Løb samt disses Fordeling i Klasserne.

Skolen talte 1ste Januar	1055	Elever, hvoraf 533 Drengene og 522 Piger.
Tilgangen i Aarets Løb har været	326	— , — 166 — - 160 —
Afgangen i Aarets Løb har været	313	— , — 153 — - 160 —
Skolen talte ved Aarets Udgang	1068	— , — 546 — - 522 —

Eleverne var ved Aarets Udgang fordelte i 37 Klasser, af hvilke 18 var Drengeskoler, 18 Pige-skoler og 1 blandet Klasse.

Børnetallet i Klasserne ved Aarets Slutning var følgende: Drengeskoler: Afgkl. 21, 1 A 27, 1 B 27, 2 A 31, 2 B 33, 2 C 31, 3 A 25, 3 B 24, 3 C 31, 4 A 20, 4 B 20, 4 C 32, 4 D 33, 5 A 35, 5 B 32, 5 C 33, 6 A 35, 6 B 37, 6 C (bl.) 19. — Pige-skoler: Afgkl. 15, 1 A 25, 1 B 18, 2 A 27, 2 B 28, 2 C 30, 3 A 34, 3 B 26, 3 C 24, 4 A 34, 4 B 33, 4 C 29, 4 D 29, 5 A 32, 5 B 27, 5 C 27, 6 A 34, 6 B 34, 6 C (bl.) 16.

Skolens Lærere og Lærerinder.

	Gagegrad. Timetal.		Gagegrad. Timetal.
Inspektør: Seminarist, Løjtnant C.		14. Eksam. Lærerinde, Frk. G. A.	
A. Nielsen	3800 Kr. 7	Jørgensen	2000 Kr. 36
1. Krigsraad J. R. V. Høyrup	à 80 Ø. 18	15. Eksam. Lærerinde, Frk. J. C. M.	
2. Viceinspektør. Seminarist A. G.		Møller	2000 — 36
Hansen	3000 Kr. 36	16. Viceinspektrice, eksam. Lærerinde,	
3. Cand. theol. P. C. L. Florentzen .	2700 — 24	Frk. E. E. O. Lagoni	1900 — 36
4. Seminarist S. T. Thyregod	2700 — 38	17. Eksam. Lærerinde, Frk. M. Mygdal	1900 — 36
5. Seminarist N. M. Blach	2400 — 42	18. Eksam. Lærerinde, Fru A. B.	
6. Seminarist N. Christiansen	2400 — 42	Nielsen	1800 — 36
7. Tegnelærer N. R. Nielsen	2100 — 27	19. Eksam. Lærerinde, Frk. L. P. Beltoft	1700 — 36
8. Gymnastiklærer J. Petersen	2100 — 36	20. Eksam. Lærerinde, Frk. A. M. Ruder	1700 — 36
9. Seminarist, Cand. phil. N. P. K.		21. Eksam. Lærerinde, Frk. A. C.	
N. Skarvig	2100 — 40	Madsen	1700 — 36

Gagegrad. Timetal.			Gagegrad. Timetal		
10.	Cand. mag. C. Buur..	1800 Kr. 18	22.	Eksam. Lærerinde, Frk. E. V. Mohlsen	1700 Kr. 36
11.	Syngelærer H. K. V. Rasmussen..	1500 — 8	23.	Eksam. Lærerinde, Fru M. C. Hammer.	1600 — 30
12.	Cand. theol. J. C. Petersen.....	à 60 Ø. 36	24.	Eksam. Lærerinde, Frk. E. J. F. Hansen	1600 — 18
13.	Cand. theol. H. P. H. Andersen..	à 60 — 38	25.	Eksam. Lærerinde, Frk. H. C. Rasmussen	1600 — 12
410			26.	Eksam. Lærerinde, Frk. M. C. Gjellerup	1600 — 36
			27.	Eksam. Lærerinde, Frk. U. A. J. Hoffmann	1500 — 30
			28.	Haandgerningslærerinde, Frk. F. H. Hansen	1500 — 8
			29.	Eksam. Lærerinde, Frk. H. S. Bang	1500 — 36
			30.	Eksam. Lærerinde, Frk. A. M. J. M. Jensen	1400 — 36
			31.	Gymnastiklærerinde, Frk. M. J. E. Kjær Petersen	1400 — 24
			32.	Eksam. Lærerinde, Frk. S. C. Berg	1400 — 36
			33.	Eksam. Lærerinde, Frk. J. C. J. Petersen	à 60 Ø. 36
			34.	Lærerinde i Sang, Fru E. M. Kihl	à 60 — 18
			644		

Udskrevne ifølge Lov af 24de Marts 1899.

	Fra Afgangsklasse.	Fra 1ste Klasse.	Fra 2den Klasse.	Fra 3die Klasse.	Fra 4de Klasse.	I alt.
Udskrevne den 1ste Maj.....	{ Drengene	9	21	13	4	49
	{ Piger	12	19	7	>	38
Udskrevne den 1ste November	{ Drengene	3	17	7	>	27
	{ Piger	3	17	11	>	32
Tilsammen...		27	74	38	5	146
I Procent ..		18,5	50,7	26,0	3,4	1,4

26. Raadmandsgades Friskole.

Antal af Elever i Aarets Løb samt disses Fordeling i Klasserne.

Skolen talte 1ste Januar.....	1385 Elever, hvoraf 687 Drengene og 698 Piger.
Tilgangen i Aarets Løb har været	402 — , — 192 — - 210 —
Afgangen i Aarets Løb har været	375 — , — 187 — - 188 —
Skolen talte ved Aarets Udgang.....	1412 — , — 692 — - 720 —

Eleverne var ved Aarets Udgang fordelt i 48 Klasser, af hvilke 24 var Drengeskoler, 24 Pigeskoler.

Børnetallet i Klasserne ved Aarets Slutning var følgende: Drengeskoler: Afgkl. 23, 1 A 17, 1 B 19, 1 C 15, 1 D 20, 2 A 27, 2 B 28, 2 C 29, 2 D 27, 3 A 31, 3 B 29, 3 C 34, 3 D 27, 4 A 35, 4 B 33, 4 C 33, 5 A 35, 5 B 33, 5 C 31, 5 D 29, 6 A 34, 6 B 35, 6 C 36, 6 D 32. — Pige-skoler: 1 A 17, 1 B 19, 1 C 23, 1 D 23, 2 A 34, 2 B 31, 2 C 33, 2 D 33, 3 A 32, 3 B 32, 3 C 28, 3 D 31, 4 A 30, 4 B 29, 4 C 27, 4 D 27, 5 A 34, 5 B 34, 5 C 32, 5 D 31, 6 A 32, 6 B 38, 6 C 32, 6 D 38.

I *Lærerpersonalet* er der sket følgende Forandringer:

Ved Aarets Begyndelse maatte Syngelærer Henneberg søge sin Afsked paa Grund af Svagelighed. Hans Timer overdroses 1ste Maj til Organist Camillo Carlsen, der ikke tidligere havde haft Ansættelse ved Kommuneskolerne, og til Frk. A. Andersen. 1ste Maj afgik efter Ønske Frk. Iversen til Skolen i Frankrigsgade, Seminarist M. L. Nielsen fik sine Timer samlede her ved Skolen, og Lærerinde ved Husumgades Betalingsskole, Frk. Kildeby overtog 16 Timer. 1ste Juni ansattes Frk. P. Hammerich med 26 Timer.

Skolens Lærere og Lærerinder.

	Gagegrad.	Timetal.		Gagegrad.	Timetal.
Inspektør: Seminarist, Løjtnant N. C. D. Geleff	2600 Kr.	9	22. Eksam. Lærerinde, Frk. A. V. Larsen	2000 Kr.	36
1. Viceinspektør, Seminarist, Cand. phil. L. O. C. Ottesen	3000 —	41	23. Viceinspektrice, eksam. Lærerinde, Frk. S. A. Carstensen	1800 —	36
2. Cand. theol. H. A. Mamsen	3000 —	42	24. Eksam. Lærerinde, Fru M. S. Peschcke	1800 —	36
3. Seminarist C. E. Møller	3000 —	36	25. Eksam. Lærerinde, Frk. P. Noor..	1800 —	36
4. Seminarist P. A. Petersen	2700 —	36	26. Eksam. Lærerinde, Frk. H. V. Olufsen	1600 —	36
5. Seminarist M. M. Thiesen	2400 —	42	27. Eksam. Lærerinde, Frk. A. K. H. Hallas	1600 —	36
6. Seminarist H. C. A. Kallehauge ..	2400 —	42	28. Eksam. Lærerinde, Frk. A. M. Cloos	1600 —	36
7. Seminarist H. N. Rosenkjær	2400 —	36	29. Eksam. Lærerinde, Frk. A. U. M. Filtenborg	1600 —	36
8. Tegnelærer O. J. W. G. Petersen	2400 —	20	30. Eksam. Lærerinde, Frk. A. L. Johansen	1600 —	36
9. Syngelærer, Krigsraad, Løjtnant A. W. M. Vater	2400 —	6	31. Eksam. Lærerinde, Cand. phil., Frk. I. V. F. Kiel	1600 —	36
10. Seminarist H. Greve	2100 —	36	32. Eksam. Lærerinde, Frk. C. S. Møller	1600 —	24
11. Seminarist, Cand. phil. S. Schiøler.	2100 —	42	33. Haandgerningslærerinde, Frk. I. E. K. Simonsen	1500 —	28
12. Seminarist, Cand. mag. R. H. Pedersen	2100 —	36	34. Eksam. Lærerinde, Frk. C. V. Hansen	1400 —	36
13. Gymnastiklærer P. C. Elmgreen..	1800 —	36	35. Gymnastiklærerinde, Frk. C. Dam..	1400 —	24
14. Seminarist A. M. R. Krogsgaard..	1800 —	36	36. Eksam. Lærerinde, Frk. S. G. H. Nyholm	à 60 Ø.	18
15. Seminarist, Løjtnant H. H. Brems	1500 —	42	37. Eksam. Lærerinde, Frk. H. Skowroneck	à 60 —	36
16. Tegnelærer C. P. F. Føveje	1500 —	16	38. Lærerinde i Sang, Frk. A. Andersen	à 60 —	21
17. Gymnastiklærer Castus Hansen ...	1500 —	12	39. Gymnastiklærerinde, Frk. E. E. Steinmetz	à 60 —	8
18. Seminarist Valdemar Andersen....	à 60 Ø.	42	40. Eksam. Lærerinde, Frk. M. Kildeby	à 60 —	16
19. Cand. phil. U. Boesen	à 60 —	36	41. Eksam. Lærerinde, Frk. L. Himmelstrup	à 60 —	36
20. Seminarist M. L. Nielsen	à 60 —	42	42. Eksam. Lærerinde, Frk. Schiøttz ..	à 60 —	20
21. Syngelærer Cam. Carlsen	à 60 —	12	43. Eksam. Lærerinde, Frk. P. Hammerich	à 60 —	26
		698			

Udskrevne ifølge Lov af 24de Marts 1899.

		Fra Afgangs- klasse.	Fra 1ste Klasse.	Fra 2den Klasse.	Fra 3die Klasse.	I alt.
Udskrevne den 1ste Maj.....	{ Drengene	14	22	6	2	44
	{ Piger	25	7	4		36
Udskrevne den 1ste November	{ Drengene	4	29	7	3	43
	{ Piger	36	10	2		48
	Tilsammen...	18	112	30	11	171
	I Procent...	10,53	65,50	17,54	6,43	

27. Sjællandsgades Friskole.

Antal af Elever i Aarets Løb samt disses Fordeling i Klasserne.

Skolen talte 1ste Januar.....	1141	Elever, hvoraf 575 Drengene og 566 Piger.
Tilgangen i Aarets Løb har været.....	313	— , — 155 — - 158 —
Afgangen i Aarets Løb har været.....	299	— , — 162 — - 137 —
Skolen talte ved Aarets Udgang	1155	— , — 568 — - 587 —

Eleverne var ved Aarets Udgang fordelte i 40 Klasser, af hvilke 20 var Drengeskoler, 20 Pige-skoler.

Børnetallet i Klasserne ved Aarets Slutning var følgende: Drengeskoler: Afgkl. 20, 1 A 23, 1 B 20, 1 C 20, 2 A 28, 2 B 27, 2 C 32, 3 A 33, 3 B 21, 3 C 28, 4 A 28, 4 B 26, 4 C 28, 4 D 27, 5 A 34, 5 B 36, 5 C 36, 6 A 33, 6 B 36, 6 C 32. — Pige-skoler: Afgkl. 21, 1 A 16, 1 B 19, 1 C 20, 2 A 31, 2 B 24, 2 C 25, 3 A 32, 3 B 31, 3 C 34, 4 A 30, 4 B 31, 4 C 32, 4 D 31, 5 A 36, 5 B 36, 5 C 36, 6 A 34, 6 B 33, 6 C 36.

I Lærerpersonalet er der sket følgende Forandringer:

Ved Skoleaarets Begyndelse overtog Frk. E. Dam 2 Gymnastiktimer. 1ste Oktober afgav Frk. C. Svendsen 6 Gymnastiktimer, som tildeltes Frk. Y. Ohlson. Den 31te December afgik Hr. C. Gadegaard ved Døden.

Skolens Lærere og Lærerinder.

	Gagegrad. Timetal.		Gagegrad. Timetal.
Inspektør: Seminarist, Løjtnant		18. Viceinspektice. eksam. Lærerinde,	
M. B. Kjær	2900 Kr. 9	Frk. A. T. F. Scherfig	2000 Kr. 36
1. Viceinspektør, Cand. pharm. H. M.		19. Eksam. Lærerinde, Frk. F. J. A.	
Arnkjøl	3000 — 39	Møller	2000 — 36
2. Seminarist N. P. Christiansen	3000 — 42	20. Eksam. Lærerinde, Frk. J. A.	
3. Cand. theol. J. J. B. Rüssel	3000 — 36	Søeborg	1900 — 36

			Gagegrad. Timetal.				Gagegrad. Timetal.
4.	Seminarist J. C. Th. L. Jensen	3000 Kr.	42	21.	Eksam. Lærerinde, Fru C. Cohn . .	1900 Kr.	36
5.	Seminarist H. Jensen	2700 —	36	22.	Eksam. Lærerinde, Frk. E. A. Bøcher	1900 —	36
6.	Seminarist, Cand. phil. C. N. Gade-gaard	2700 —	42	23.	Eksam. Lærerinde, Frk. C. L. F. T. Krüger	1900 —	36
7.	Seminarist F. W. Th. Scheuermann	2700 —	42	24.	Eksam. Lærerinde, Fru A. E. Rüssel	1900 —	36
8.	Tegnelærer, Arkitekt P. C. Hassing	2400 —	3	25.	Eksam. Lærerinde, Frk. A. K. G. Schaarup	1900 —	36
9.	Cand. theol. N. C. Beck	2400 —	36	26.	Eksam. Lærerinde, Frk. E. A. Andersen	1900 —	36
10.	Seminarist Johs. Rasmussen	2100 —	42	27.	Eksam. Lærerinde, Frk. D. M. F. C. Nielsen	1800 —	36
11.	Gymnastiklærer J. P. Rasmussen .	2100 —	36	28.	Eksam. Lærerinde, Frk. Th. J. V. Møller	1800 —	36
12.	Cand. mag. M. Cohn	1500 —	18	29.	Eksam. Lærerinde, Frk. A. M. Møller	1800 —	36
13.	Syngelærer H. K. V. Rasmussen . .	1500 —	13	30.	Eksam. Lærerinde, Frk. M. V. Bang	1800 —	36
14.	Gymnastiklærer C. C. K. Hansen . .	1500 —	4	31.	Eksam. Lærerinde, Frk. K. L. S. Brandt	1700 —	36
15.	Tegnelærer C. M. Rasmussen	à 75 Ø.	23	32.	Eksam. Lærerinde, Frk. S. M. A. Kjølhede	1600 —	36
16.	Tegnelærer H. J. L. V. Bornemann	à 60 —	4	33.	Lærerinde i Sang, Frk. L. M. M. Nielsen	1500 —	19
17.	Seminarist E. Nielsen	à 60 —	28	34.	Eksam. Lærerinde, Frk. E. H. E. Scherfig	1500 —	36
			495	35.	Gymnastiklærerinde, Frk. J. C. A. Svendsen	1500 —	18
				36.	Eksam. Lærerinde, Fru K. J. Martensen	1400 —	22
				37.	Gymnastiklærerinde, Frk. E. Dam .	1400 —	2
				38.	Gymnastiklærerinde, Frk. Y. Ohlson	1400 —	6
							643

Udskrevne ifølge Lov af 24de Marts 1899.

		Fra Afgangsklasse.	Fra 1ste Klasse.	Fra 2den Klasse.	Fra 3die Klasse.	I alt.
Udskrevne den 1ste Maj	{ Drengene	11	15	4	2	32
	{ Piger	10	11	6	4	31
Udskrevne den 1ste November	{ Drengene	5	32	9	1	47
	{ Piger	3	22	3	1	29
Tilsammen . .		29	80	22	8	139
I Procent . .		20,9	57,6	15,8	5,8	

28. St. Hans Gades Friskole.

Antal af Elever i Aarets Løb samt disses Fordeling i Klasserne.

Skolen talte 1ste Januar	1355	Elever, hvoraf 682 Dreng	og 673 Piger.
Tilgangen i Aarets Løb har været	350	— , —	197 — - 153 —
Afgangen i Aarets Løb har været	357	— , —	189 — - 168 —
Skolen talte ved Aarets Udgang	1348	— , —	690 — - 658 —

Eleverne var ved Aarets Udgang fordelte i 51 Klasser, af hvilke 25 var Drengklasser, 24 Pigeklasser og 2 blandede Klasser.

Børnetallet i Klasserne ved Aarets Slutning var følgende: Drengklasser: Afgkl. A 24, Afgkl. B 18, 1 A 20, 1 B 25, 1 C 25, 2 A 23, 2 B 21, 2 C 31, 3 A 28, 3 B 29, 3 C 24, 3 D 25, 4 A 28, 4 B 31, 4 C 33, Sinkekl. A 9, Sinkekl. B 14, Sinkekl. C 19, 5 A 30, 5 B 29, 5 C 28, 5 D 29, 6 A 33, 6 B 39, 6 C 26, 6 D (bl.) 35, 6 E (bl.) 46. — Pigeklasser: Afgkl. 25, 1 A 20, 1 B 18, 1 C 19, 2 A 31, 2 B 29, 2 C 27, 3 A 26, 3 B 27, 3 C 30, 3 D 29, 4 A 25, 4 B 26, 4 C 27, 4 D 28, Sinkekl. A 13, Sinkekl. B 13, 5 A 30, 5 B 30, 5 C 33, 5 D 33, 6 A 29, 6 B 25, 6 C 33.

I Lærerpersonalet er der sket følgende Forandringer:

1ste Maj opgav Gymnastiklærerinde, Frk. Femmer sine Timer her ved Skolen for at faa dem samlede ved andre Skoler. 1ste September fik Fru Cathinka Malmqvist efter Ansøgning paa Grund af Svagelighed sin Afsked med Pension; hun var en dygtig Lærerinde, afholdt af Elever og Kolleger. 1ste November fik Seminarist og Student J. P. Schrøder 22 Timer i en ny oprettet 6te Klasse. Samtidig fik Viceinspektrice, Frk. E. Jensen efter Ansøgning sin Afsked som saadan.

Skolens Lærere og Lærerinder.

	Gagegrad.	Timetal.		Gagegrad.	Timetal.
Inspektør: Cand. theol. F. Ellermann	3800 Kr.	8	19. Eksam. Lærerinde, Fru M. P. Nielsen	2000 Kr.	36
1. Seminarist C. C. F. Givskov	3000	— 42	20. Eksam. Lærerinde, Frk. A. Hartmann	2000	— 36
2. Organist O. G. Ørsbjerg	2400	— 40	21. Eksam. Lærerinde, Frk. T. Andersen	2000	— 36
3. Viceinspektør R. A. Claudi-Hansen	3000	— 41	22. Eksam. Lærerinde, Frk. M. C. Thomassen	2000	— 37
4. Seminarist L. E. Nielsen	3000	— 36	23. Eksam. Lærerinde, Frk. A. A. D. Hass	2000	— 36
5. Arkitekt P. C. Hassing	2400	— 36	24. Haandgerningslærerinde, Fru J. Petersen	1500	— 14
6. Gymnastiklærer H. P. Andersen ...	1500	— 36	25. Eksam. Lærerinde, Fru K. Geleff .	2000	— 36
7. Seminarist C. Jensen	2100	— 42	26. Eksam. Lærerinde, Frk. T. J. N. Nystrøm	2000	— 36
8. Cand. theol. H. Valentiner-Branth .	2100	— 18	27. Eksam. Lærerinde, Frk. A. Mikkelsen	1900	— 36
9. Seminarist M. J. A. Lomborg	2100	— 41	28. Eksam. Lærerinde, Frk. C. F. Eichmüller	1600	— 30
10. Cand. theol. K. C. H. Lützhøft ...	1800	— 36	29. Eksam. Lærerinde, Frk. M. Gjellstrup	1600	— 36
11. Seminarist C. Westerkjær	1800	— 39	30. Eksam. Lærerinde, Frk. A. E. Jensen	1600	— 36
12. Seminarist C. L. Jacobsen	1500	— 36	31. Eksam. Lærerinde, Frk. C. Tornved	1600	— 37
13. Cand. theol. N. N. Sværdborg	1500	— 24	32. Eksam. Lærerinde, Frk. H. Nielsen	1600	— 36
14. Seminarist C. A. Larsen	1500	— 36	33. Eksam. Lærerinde, Frk. J. Lorentzen	1500	— 36
15. Gymnastiklærer C. Christiansen ...	à 60 Ø.	18	34. Eksam. Lærerinde, Frk. D. Nielsen	1500	— 36
16. Seminarist, Cand. phil. J. Nielsen .	1500 Kr.	10	35. Eksam. Lærerinde, Frk. M. Hemmerth	1400	— 36
17. Seminarist, Student J. P. Schrøder	à 60 Ø.	22	36. Eksam. Lærerinde, Frk. A. M. Sørensens	1400	— 36
18. Slejdlærer, Cand. phil. A. P. Jensen	à 60 Ø.	40	37. Gymnastiklærerinde, Fru L. J. Stafeldt	1400	— 18
		561			

	Gagegrad.	Timetal.
38. Eksam. Lærerinde, Frk. G. Ulrich	1400 Kr.	36
39. Cand. phil., Fru A. E. Thorup ...	à 60 Ø.	27
40. Eksam. Lærerinde, Frk. Z. Petersen	à 60 —	36
41. Eksam. Lærerinde, Frk. E. M. Langballe	à 60 —	31
42. Eksam. Lærerinde, Fru J. M. Christiansen	à 60 —	36
43. Eksam. Lærerinde, Frk. A. Nilsson	à 60 —	36
44. Gymnastiklærerinde, Frk. Keller ..	à 60 —	10
Vakante Timer.....	à 60 —	36

888

Udskrevne ifølge Lov af 24de Marts 1899.

	Fra Afgangsklasse.	Fra 1ste Klasse.	Fra 2den Klasse.	Fra 3die Klasse.	Fra 4de Klasse.	Fra Sinke 4de Klasse.	I alt.
Udskrevne den 1ste Maj.....	{ Drengene.....	31	14	12	6	2	65
	{ Piger.....	15	19	14	4	1	53
Udskrevne den 1ste November.....	{ Drengene.....	6	13	5	3	2	29
	{ Piger.....	3	26	9	6	2	44
Tilsammen...		55	72	40	19	4	191
I Procent...		28,8	37,7	20,9	9,9	0,5	2,1

29. Ryesgades Friskole.

Antal af Elever i Aarets Løb samt disses Fordeling i Klasserne.

Skolen talte 1ste Januar.....	2004	Elever, hvoraf	1012	Drengene	og	992	Piger.
Tilgangen i Aarets Løb har været.....	538	— , —	259	—	-	279	—
Afgangen i Aarets Løb har været.....	527	— , —	253	—	-	274	—
Skolen talte ved Aarets Udgang.....	2015	— , —	1018	—	-	997	—

Eleverne var ved Aarets Udgang fordelt i 69 Klasser, af hvilke 34 var Drengeskoler, 34 Pige-skoler og 1 blandet Klasse.

Børnetallet i Klasserne ved Aarets Slutning var følgende: Drengeskoler: Afgkl. A 24, Afgkl. B 23, 1 A 31, 1 B 31, 1 C 28, 1 D 23, 2 A 32, 2 B 31, 2 C 31, 2 D 30, 2 E 31, 3 A 31, 3 B 25, 3 C 31, 3 D 26, 3 E 30, 3 F 24, 3 bl. Kl. 8. 4 A 31, 4 B 31, 4 C 33, 4 D 30, 4 E 30, 5 A 34, 5 B 28, 5 C 31, 5 D 27, 5 E 26, 5 F 28, 6 A 33, 6 B 31, 6 C 37, 6 D 32, 6 E 32, 6 F 34. — Pige-skoler: Afgkl. A 23, Afgkl. B 24, 1 A 25, 1 B 26, 1 C 27, 1 D 30, 2 A 26, 2 B 26, 2 C 26, 2 D 25, 2 E 25, 2 F 25, 3 A 30, 3 B 32, 3 C 31, 3 D 32, 3 E 26, 3 bl. Kl. 4, 4 A 32, 4 B 35, 4 C 32, 4 D 35, 4 E 32, 5 A 29, 5 B 31, 5 C 27, 5 D 30, 5 E 26, 5 F 30, 6 A 33, 6 B 33, 6 C 33, 6 D 31, 6 E 32, 6 F 33.

I Lærerpersonalet er der sket følgende Forandringer:

Den 1ste Marts fik Frk. Augusta Fenger efter Ansøgning sin Afsked med Pension, og den 1ste Maj flyttedes Frk. O. Nyboe til Skolen i Frankrigsgade. Ved Oprettelsen af to Klasser den 1ste November ansattes eksam. Lærerinde, Frk. Th. E. Heiberg Jürgensen med 19 Timer, medens Resten af Timerne fordeltes mellem Skolens Lærere og Lærerinder, der ikke havde fuldt Timetal.

Skolens Lærere og Lærerinder.

	Gagegrad.	Timetal.		Gagegrad.	Timetal.
Inspektør: Seminarist Fr. Sørensen	3200	Kr.	23.	Eksam. Lærerinde, Frk. M. Ditlevsen	2000 Kr. 26
1. Gymnastiklærer F. C. Bohse	2100	— 36	24.	Eksam. Lærerinde, Fru C. Rudbeck	2000 — 36
2. Syngelærer C. F. Møllerup	2400	— 36	25.	Eksam. Lærerinde, Frk. E. Friis .	2000 — 36
3. Viceinspektør, Seminarist P. L. Geleff	3000	— 42	26.	Eksam. Lærerinde, Fru R. Vinter-Hansen	2000 — 36
4. Seminarist L. D. J. Thaarup Hansen	3000	— 36	27.	Haandgerningslærerinde, Fru J. Petersen	1500 — 22
5. Gymnastiklærer, Krigsassessor J. P. Rasmussen	2100	— 34	28.	Eksam. Lærerinde, Frk. J. Both .	2000 — 36
6. Seminarist, Cand. phil. J. P. Jensen	2700	— 36	29.	Eksam. Lærerinde, Frk. A. Winding	2000 — 36
7. Seminarist, Cand. mag. C. C. Gormsen	2400	— 36	30.	Eksam. Lærerinde, Frk. H. Smith.	2000 — 36
8. Cand. phil. O. Høpfner	2400	— 37	31.	Viceinspektrice, eksam. Lærerinde, Frk. J. Sorterup	2000 — 36
9. Seminarist M. P. Nielsen	2400	— 36	32.	Eksam. Lærerinde, Cand. phil. L. Svendsen	2000 — 30
10. Tegnelærer F. W. Hartvig	2100	— 41	33.	Viceinspektrice, eksam. Lærerinde, Frk. Th. Behrens	1900 — 36
11. Seminarist J. P. Olsen	2100	— 42	34.	Eksam. Lærerinde, Frk. O. Jørgensen	1900 — 36
12. Seminarist M. K. Scheuer	2100	— 42	35.	Eksam. Lærerinde, Frk. M. Gylding	1800 — 36
13. Syngelærer H. P. Lampe	1500	— 17	36.	Eksam. Lærerinde, Frk. E. Jacobsen	1700 — 36
14. Seminarist H. R. Mylting	1800	— 36	37.	Eksam. Lærerinde, Frk. J. Møller	1700 — 36
15. Seminarist, Cand. theol. K. Petersen	1500	— 40	38.	Eksam. Lærerinde, Frk. S. Lillelund	1700 — 36
16. Seminarist M. G. Feldthausen . . .	1500	— 36	39.	Eksam. Lærerinde, Frk. E. Larsen	1600 — 36
17. Seminarist A. J. Skarvig	1500	— 19	40.	Eksam. Lærerinde, Frk. A. Jensen	1600 — 36
18. Seminarist C. C. Nyholm	1500	— 36	41.	Eksam. Lærerinde, Frk. L. Hansen	1600 — 36
19. Seminarist H. V. Nielsen	à 60 Ø.	38	42.	Eksam. Lærerinde, Frk. A. Grønlie	1600 — 36
20. Seminarist H. Dhenke	à 60	— 40	43.	Eksam. Lærerinde, Frk. J. Gjødesen	1600 — 36
21. Cand. theol. L. H. Olsen	à 60	— 38	44.	Eksam. Lærerinde, Fru A. Hartvig	1500 — 26
22. Seminarieret V. Kirchheiner	à 60	— 39	45.	Eksam. Lærerinde, Frk. A. Helsted	1600 — 36
		793	46.	Eksam. Lærerinde, Frk. E. Lund.	1600 — 36
			47.	Gymnastiklærerinde, Frk. M. Jansen	1500 — 24
			48.	Eksam. Lærerinde, Frk. D. Knudsen	1500 — 36
			49.	Eksam. Lærerinde, Frk. E. Wiberg	1500 — 36
			50.	Eksam. Lærerinde, Frk. K. Andersen	1500 — 12
			51.	Eksam. Lærerinde, Frk. J. Jessen	1500 — 24
			52.	Eksam. Lærerinde, Frk. A. Hamann	1400 — 36
			53.	Eksam. Lærerinde, Frk. Ph. Gullach	1400 — 36
			54.	Tegnelærerinde, Fru E. Erichsen .	à 60 Ø. 12
			55.	Eksam. Lærerinde, Frk. H. Brøchner-Larsen	à 60 — 36
			56.	Eksam. Lærerinde, Frk. B. Kjær .	à 60 — 10
			57.	Gymnastiklærerinde, Frk. A. Mølgaard	à 60 — 16
			58.	Eksam. Lærerinde, Frk. K. Roelsgaard	à 60 — 36
			59.	Eksam. Lærerinde, Frk. Th. Heiberg-Jürgensen	à 60 — 19

Udskrevne ifølge Lov af 24de Marts 1899.

		Fra Afgangsklasse.	Fra 1ste Klasse.	Fra 2den Klasse.	Fra 3die Klasse.	I alt.
Udskrevne den 1ste Maj	{ Drenge	37	32	10	7	86
	{ Piger	29	29	21	8	87
Udskrevne den 1ste November	{ Drenge	6	22	3	5	36
	{ Piger	20	20	10	3	53
	Tilsammen ..	92	103	44	23	262
	I Procent...	35,1	39,3	16,8	8,8	

30. Randersgades Friskole.

Antal af Elever i Aarets Løb samt disses Fordeling i Klasserne..

Skolen talte 1ste Januar	1189	Elever, hvoraf	605	Drenge og	584	Piger.
Tilgangen i Aarets Løb har været	297	— , —	145	— -	152	—
Afgangen i Aarets Løb har været	289	— , —	149	— -	140	—
Skolen talte ved Aarets Udgang	1197	— , —	601	— -	596	—

Eleverne vare ved Aarets Udgang fordelte i 38 Klasser, af hvilke 20 vare Drengeklasser, 18 Pigeklasser.

Børnetallet i Klasserne ved Aarets Slutning var følgende: Drengeklasser: Afgkl. A 21, Afgkl. B 20, 1 A 29, 1 B 27, 1 C 25, 2 A 26, 2 B 25, 2 C 27, 2 D 25, 3 A 33, 3 B 31, 3 C 30, 4 A 35, 4 B 35, 4 C 31, 5 A 32, 5 B 32, 5 C 33, 6 A 42, 6 B 42. — Pigeklasser: Afgkl. 26, 1 A 29, 1 B 24, 1 C 23, 2 A 35, 2 B 28, 2 C 29, 3 A 35, 3 B 35, 3 C 34, 4 A 36, 4 B 36, 4 C 35, 5 A 36, 5 B 36, 5 C 35, 6 A 42, 6 B 42,

I Lærerpersonalet er der sket følgende Forandringer:

Fru A. C. M. Fossing og Hr. A. P. Fossing er efter eget Ønske forflyttede til Frederikssundsvejens og Brønshøj Skole, Lærerinde i Sang, Frk. A. Andersen har opgivet sine Timer her, og vikarierende Lærer A. Frenstrup er bleven ansat som Timelærer.

Skolens Lærere og Lærerinder.

	Gagegrad.	Timetal.		Gagegrad.	Timetal.
Inspektør: Seminarist, Løjtnant F.			24. Viceinspektrice, eksam. Lærerinde,		
Leth-Hansen	3800	Kr. 6	Fru M. J. C. Nielsen	1900	Kr. 36
1. Seminarist M. Mathiesen	3000	— 36	25. Eksam. Lærerinde, Fru J. S. Kjær	1800	— 30
2. Seminarist J. K. Rasmussen	2700	— 36	26. Eksam. Lærerinde, Frk. M. C. H.		
3. Seminarist, Cand. phil. J. C. M.			Beck	1800	— 36
Caspersen	2700	— 36	27. Eksam. Lærerinde, Frk. A. V.		
4. Viceinspektør, Seminarist A. P. Dahl	2400	— 36	Busch	1800	— 36
5. Kunstmaler C. H. F. Schmidt	2400	— 29	28. Eksam. Lærerinde, Frk. M. Borup	1600	— 36
6. Syngelærer G. S. Nielsen	2400	— 1			

		Gagegrad. Timetal.			Gagegrad. Timetal.
7.	Seminarist K. Kehler	2400 Kr.	42	29.	Eksam. Lærerinde, Frk. S. F. M.
8.	Seminarist J. P. Nielsen	2100 —	42		Carstens
9.	Seminarist P. M. Pedersen	2100 —	42	30.	Lærerinde i Husgerning, eksam.
10.	Seminarist A. K. Andersen	2100 —	42		Lærerinde, Frk. S. Rasmussen....
11.	Seminarist K. N. Kristensen	2100 —	42	31.	Gymnastiklærerinde, Frk. M. Nissen
12.	Seminarist J. K. Svane	2100 —	40	32.	Haandgerningslærerinde, Fru A. F.
13.	Seminarist H. A. Svane	2100 —	36		A. Rasmussen
14.	Seminarist C. C. Jacobsen	2100 —	36	33.	Eksam. Lærerinde, Frk. E. M.
15.	Seminarist R. J. Jørgensen	1800 —	36		Schæbel
16.	Seminarist A. Arentoft	1800 —	36	34.	Eksam. Lærerinde, Frk. J. Reyn..
17.	Seminarist L. F. C. Torup.....	1500 —	36		Vakante Timer.....
18.	Gymnastiklærer E. Elmgreen	1500 —	20		
19.	Seminarist A. O. Petersen	à 60 Ø.	36		
20.	Syngelærer N. P. Hartelius	à 60 —	30		
21.	Kunstnaler Gotf. Hansen	à 60 —	8		
22.	Gymnastiklærer C. P. M. Andersen	à 60 —	20		
23.	Seminarist A. Frendrup	à 60 —	18		
	Vakante Timer.....	à 60 —	5		
			747		342

Udskrevne ifølge Lov af 24de Marts 1899.

		Fra Afgangsklasse.	Fra 1ste Klasse.	Fra 2den Klasse.	Fra 3die Klasse.	I alt.
Udskrevne den 1ste Maj.	{ Drengene	20	25	4	2	51
	{ Piger	12	8	9	2	31
Udskrevne den 1ste November	{ Drengene	16	17	4	»	37
	{ Piger	7	21	4	»	32
Tilsammen...		55	71	21	4	151
I Procent...		36,42	47,02	13,91	2,65	

31. Østre Gasværks Friskole.

Antal af Elever i Aarets Løb samt disses Fordeling i Klasserne.

Skolen talte 1ste Januar.....	1499	Elever, hvoraf	748	Drengene	og	751	Piger.
Tilgangen i Aarets Løb har været.....	451	— , —	207	—	—	244	—
Afgangen i Aarets Løb har været....	363	— , —	180	—	—	183	—
Skolen talte ved Aarets Udgang.....	1587	— , —	775	—	—	812	—

Eleverne var ved Aarets Udgang fordelt i 50 Klasser, af hvilke 24 var Drengeskoler. 25 Pige-skoler og 1 blandet Klasse.

Børnetallet i Klasserne ved Aarets Slutning var følgende: Drengeskoler: Afgkl. 25, 1 A 26, 1 B 34, 1 C 27, 2 A 28, 2 B 28, 2 C 28, 2 D 27, 3 A 36, 3 B 36, 3 C 37, 4 A 36, 4 B 36, 4 C 35, 4 D 37, 5 A 36, 5 B 29, 5 C 34, 5 D 28, 5 E 28, 6 A 34, 6 B 27, 6 C 34, 6 D 29, 6 E (bl.) 20. — Pige-skoler: Afgkl. 25, 1 A 24, 1 B 25, 1 C 27, 2 A 34, 2 B 32, 2 C 34, 2 D 33, 3 A 31, 3 B 29, 3 C 31, 3 D 26, 4 A 31, 4 B 30, 4 C 30, 4 D 30, 5 A 32, 5 B 34, 5 C 32, 5 D 35, 5 E 34, 6 A 37, 6 B 38, 6 C 39, 6 D 36, 6 E (bl.) 23.

I *Lærerpersonalet* er der sket følgende Forandringer:

Den 1ste Maj opgav Tegnelærer C. M. Rasmussen de 5 Timer, han havde her ved Skolen. Disse Timer overtoges af Tegnelærer A. Th. Ottesen.

Skolens Lærere og Lærerinder.

	Gagegrad.	Timetal.		Gagegrad.	Timetal.
Inspektør: Seminarist V. G. Boye Jensen	3200 Kr.	8	23. Viceinspektrice, eksam. Lærerinde, Frk. A. Lauritzen	2000 Kr.	36
1. Viceinspektør, Seminarist Johannes Nehm	3000 —	38	24. Eksam. Lærerinde, Fru J. Møller	1900 —	36
2. Seminarist N. M. Møller	3000 —	36	25. Eksam. Lærerinde, Frk. C. P. F. P. Mørch	1700 —	36
3. Seminarist, Cand. phil. F. A. F. Fjelstrup	2700 —	30	26. Eksam. Lærerinde, Frk. Th. A. E. Nielsen	1700 —	36
4. Syngelærer G. S. Nielsen	2400 —	18	27. Eksam. Lærerinde, Frk. J. H. Rudolph	1700 —	12
5. Gymnastiklærer, Stabssergent O. Hansen	2100 —	36	28. Eksam. Lærerinde, Frk. S. E. V. Rasmussen	1600 —	12
6. Seminarist K. Jakobsen	2100 —	36	29. Eksam. Lærerinde, Frk. S. C. Købke	1600 —	36
7. Seminarist, Løjtnant J. Christoffersen	2100 —	38	30. Eksam. Lærerinde, Fru J. Amberg	1600 —	36
8. Cand. theol. F. V. Nielsen	2100 —	36	31. Eksam. Lærerinde, Fru L. H. Hintzmann	1600 —	36
9. Cand. theol. J. Chr. Jensen	1800 —	38	32. Lærerinde i Sang, Frk. L. C. Jakobsen	1500 —	18
10. Syngelærer H. P. Lampe	1500 —	3	33. Eksam. Lærerinde, Frk. F. C. Jensen	1500 —	36
11. Seminarist A. J. Skarvig	1500 —	19	34. Eksam. Lærerinde, Fru A. C. Jensen	1500 —	26
12. Tegnelærer Chr. J. Øigaard	1500 —	4	35. Eksam. Lærerinde, Frk. J. C. Jantzen	1500 —	36
13. Cand. theol. A. Christensen	1500 —	38	36. Eksam. Lærerinde, Frk. J. S. M. Hansen	1500 —	10
14. Seminarist L. P. Olsen	1500 —	38	37. Eksam. Lærerinde, Fru J. Schleiss	1500 —	36
15. Gymnastiklærer V. E. Bohse	1500 —	12	38. Eksam. Lærerinde, Frk. E. V. Mathisen	1500 —	36
16. Gymnastiklærer E. L. C. Elmgreen	1500 —	2	39. Eksam. Lærerinde, Frk. C. Pedersen	1500 —	36
17. Cand. mag. E. C. Rangel-Nielsen.	1500 —	24	40. Gymnastiklærerinde, Frk. C. M. Nissen	1500 —	6
18. Seminarist, Cand. phil. A. A. Kobbernagel	à 60 Ø.	38	41. Eksam. Lærerinde, Fru A. O. Larsen	1400 —	36
19. Seminarist O. C. J. Schmidt	à 60 —	38	42. Gymnastiklærerinde, Frk. K. U. Barfred	1400 —	24
20. Tegnelærer A. Th. Ottesen	à 60 —	29	43. Eksam. Lærerinde, Frk. M. S. Funder	1400 —	36
21. Seminarist F. S. Andersen	à 60 —	31	44. Eksam. Lærerinde, Fru K. S. Christensen	1400 —	36
22. Seminarist H. Chr. N. Juel Espensen	à 60 —	18	45. Eksam. Lærerinde, Frk. Th. J. Holstebro	1400 —	36
		608	46. Eksam. Lærerinde, Frk. N. Jensen	à 60 Ø.	30
			47. Eksam. Lærerinde, Frk. U. Sørensen	à 60 —	36
			48. Eksam. Lærerinde, Frk. J. Plesner Jacobsen	à 60 —	35
			49. Eksam. Lærerinde, Frk. M. Povlsen	à 60 —	27

Udskrevne ifølge Lov af 24de Marts 1899.

		Fra Afgangs- klasse.	Fra 1ste Klasse.	Fra 2den Klasse.	Fra 3die Klasse.	I alt.
Udskrevne den 1ste Maj.....	{ Drengene	22	25	15	2	64
	{ Piger	17	15	11	2	45
Udskrevne den 1ste November	{ Drengene	1	30	1	•	32
	{ Piger	4	25	7	•	36
Tilsammen...		44	95	34	4	177
I Procent ..		24,8	53,7	19,2	2,3	

32. Valby Friskole.

Antal af Elever i Aarets Løb samt disses Fordeling i Klasserne.

Skolen talte 1ste Januar	1300	Elever, hvoraf	679	Drengene	og	621	Piger.
Tilgangen i Aarets Løb har været	450	— , —	209	—	-	241	—
Afgangen i Aarets Løb har været	300	— , —	140	—	-	160	—
Skolen talte ved Aarets Udgang	1450	— , —	751	—	-	699	—

Eleverne var ved Aarets Udgang fordelte i 49 Klasser, af hvilke 24 var Drengeskoler, 22 Pige-skoler og 3 blandede Klasser.

Børnetallet i Klasserne ved Aarets Slutning var følgende: Drengeskoler: Afgkl. 23, 1 A 29, 1 B 29, 1 C 23, 2 A 31, 2 B 26, 2 C 31, 3 A 31, 3 B 31, 3 C 28, 3 D 27, 4 A 32, 4 B 28, 4 C 31, 4 D 29, 5 A 35, 5 B 27, 5 C 28, 5 D 30, 5 E 34, 6 A 27, 6 B 33, 6 C 31, 6 D (bl.) 21, 6 E (bl.) 10, 6 F (bl.) 14, 6 G 32. — Pige-skoler: Afgkl. 23, 1 A 24, 1 B 25, 1 C 19, 2 A 31, 2 B 25, 2 C 25, 3 A 36, 3 B 31, 3 C 32, 4 A 36, 4 B 32, 4 C 28, 4 D 28, 5 A 31, 5 B 31, 5 C 32, 5 D 32, 6 A 32, 6 B 35, 6 C 33, 6 D (bl.) 11, 6 E (bl.) 18, 6 F (bl.) 17, 6 G 32.

I Lærerpersonalet er der sket følgende Forandringer:

Den 1ste Maj overflyttedes Timelærerne A. G. Petersen fra Istedgades Skole og Hj. Arnvig fra Baadsmannsstrædes Skole hertil og fik tildelt henholdsvis 36 og 30 Timer. Samtidig fik Tegnelærerne C. H. F. Schmidt, Randersgades Skole, og J. F. Hom, Istedgades Skole, tildelt henholdsvis 4 og 2 Timer. Den 1ste Juni fik Frk. N. J. K. V. Adler Lund Ansættelse som Timelærerinde med 21 Timer. Den 1ste November ansattes som Timelærere E. Gehl-Kristensen med 31 Timer og Johs. B. Fraas med 32 Timer (Sløjd) og som Timelærerinde Frk. A. Borgen med 30 Timer.

Skolens Lærere og Lærerinder.

			Gagegrad.	Timetal.				Gagegrad.	Timetal.
	Inspektør: Seminarist P. R. Würst	3500 Kr.	7		21.	Eksam. Lærerinde, Frk. Lindhardt	2000 Kr.	36	
1.	Seminarist Alfr. Nielsen	3000 —	36		22.	Viceinspektice, Frk. E. Mortensen	2000 —	36	
2.	Viceinspektør, Seminarist Fr. Jensen	2700 —	42		23.	Eksam. Lærerinde, Frk. A. Bartholdy	1700 —	36	
3.	Seminarist Chr. Beyerholm	2700 —	36		24.	Eksam. Lærerinde, Frk. Joh. Christensen	1700 —	36	
4.	Seminarist Chr. Jensen	2700 —	36		25.	Eksam. Lærerinde, Frk. M. Volkertzen	1600 —	36	
5.	Tegnelærer C. H. F. Schmidt	2400 —	4		26.	Eksam. Lærerinde, Frk. J. Møller	1600 —	36	
6.	Seminarist J. Permin	2100 —	27		27.	Eksam. Lærerinde, Fru M. Nielsen	1600 —	24	
7.	Seminarist Vald. Jensen	2100 —	42		28.	Haandgerningslærerinde, Frk. Flora Hansen	1500 —	8	
8.	Seminarist M. Eriksen	2100 —	36		29.	Eksam. Lærerinde, Frk. G. Grandjean	1500 —	36	
9.	Seminarist Johs. Hansen	1800 —	38		30.	Eksam. Lærerinde, Frk. A. D. Witt-Hansen	1500 —	36	
10.	Gymnastiklærer E. Nielsen	1500 —	28		31.	Eksam. Lærerinde, Frk. A. Vorbeck	1500 —	36	
11.	Cand. theol. C. F. Hassager	1500 —	36		32.	Eksam. Lærerinde, Frk. A. Stribolt	à 60 Ø.	36	
12.	Seminarist A. G. Petersen	à 60 Ø.	36		33.	Eksam. Lærerinde, Frk. Joh. Gjerding	à 60 —	36	
13.	Tegnelærer J. F. Høm	à 60 —	2		34.	Eksam. Lærerinde, Frk. A. M. Farre	à 60 —	36	
14.	Seminarist Hj. Arnvig	à 60 —	35		35.	Eksam. Lærerinde, Frk. K. J. A. Dahl	à 60 —	36	
15.	Seminarist R. Jensen	à 60 —	40		36.	Eksam. Lærerinde, Frk. A. Larsen	à 60 —	36	
16.	Gymnastiklærer K. Christiansen	à 60 —	26		37.	Eksam. Lærerinde, Frk. H. Grandjean	à 60 —	36	
17.	Tegnelærer Axel Hansen	à 60 —	26		38.	Eksam. Lærerinde, Frk. Ch. Ulrich	à 60 —	36	
18.	Seminarist S. Fr. Sørensen	à 60 —	38		39.	Lærerinde i Sang, Frk. A. M. Eberlin	à 60 —	22	
19.	Seminarist E. Gehl-Kristensen	à 60 —	31		40.	Gymnastiklærerinde, Frk. H. Meyer	à 60 —	26	
20.	Sløjdlærer, Seminarist Johs. B. Fraas	à 60 —	32		41.	Eksam. Lærerinde, Frk. A. Djørup	à 60 —	36	
					42.	Eksam. Lærerinde, Frk. E. Nygaard	à 60 —	36	
					43.	Eksam. Lærerinde, Frk. N. J. K. Adler-Lund	à 60 —	36	
					44.	Eksam. Lærerinde, Frk. A. Borgen	à 60 —	30	
			602					794	

Udskrevne ifølge Lov af 24de Marts 1899.

	Fra Afgangsklasse.	Fra 1ste Klasse.	Fra 2den Klasse.	Fra 3die Klasse.	I alt.	
Udskrevne den 1ste Maj	{ Drengene	13	10	9	2	34
	{ Piger	16	15	5	2	38
Udskrevne den 1ste November	{ Drengene	3	15	7	»	25
	{ Piger	3	16	6	1	26
Tilsammen		35	56	27	5	123
I Procent		28,4	45,4	21,9	4,1	

33. Frederikssundsvejens Friskole.

Antal af Elever i Aarets Løb samt disses Fordeling i Klasserne.

Skolen talte 1ste Januar	1021	Elever, hvoraf 532 Dreng	og 489 Piger.
Tilgangen i Aarets Løb har været	429	—	— 203 —
Afgangen i Aarets Løb har været	323	—	— 155 —
Skolen talte ved Aarets Udgang	1127	—	— 537 —

Eleverne var ved Aarets Udgang fordelt i 40 Klasser, af hvilke 21 var Drengklasser, 19 Pigeklasser.

Børnetallet i Klasserne ved Aarets Slutning var følgende: Drengklasser: 1 A 21, 1 B 25, 2 A 29, 2 B 23, 2 C 21, 3 A 34, 3 B 31, 3 C 31, 4 A 31, 4 B 30, 4 C 26, 4 D 27, 5 A 30, 5 B 26, 5 C 24, 5 D 24, 6 A 37, 6 B 28, 6 C 26, 6 D 28, 6 E 38. — Pigeklasser: 1 A 17, 1 B 22, 2 A 33, 2 B 29, 3 A 33, 3 B 33, 4 A 30, 4 B 30, 4 C 30, 4 D 28, 5 A 27, 5 B 25, 5 C 24, 5 D 24, 5 E 24, 6 A 34, 6 B 26, 6 C 32, 6 D 36.

I *Lærerpersonalet* er der sket følgende Forandringer:

Den 1ste Maj overflyttedes hertil fra Suhmsgades Skole Fru C. Henrichsen, fra Husungades Skole Gymnastiklærerinde, Fru Sandvad og fra Sølvgades Skole Gymnastiklærer M. Andersen. Den 1ste November overflyttedes hertil Fru A. Fossing fra Randersgades Skole, og Fru T. Mortensen forflyttedes herfra til Sølvgades Skole. Samtidig ansattes her Seminarist L. A. F. A. Jensen og Frøken V. Legardh Hansen.

Skolens Lærere og Lærerinder.

	Gagegrad.	Timetal.		Gagegrad.	Timetal.
Inspektør: Seminarist C. Christensen	2600 Kr.	9	17. Eksam. Lærerinde, Fru C. Henrichsen	1600 Kr.	22
1. Viceinspektør, Seminarist, Cand. phil. C. Hammer	2700 —	36	18. Eksam. Lærerinde, Fru A. Fossing	1600 —	36
2. Seminarist C. Winther	2100 —	36	19. Eksam. Lærerinde, Fru T. Hørding	1600 —	27
3. Seminarist J. H. Bonfils	1800 —	42	20. Eksam. Lærerinde, Frk. M. Larsen	1500 —	36
4. Seminarist J. P. Kryger Jensen ..	1800 —	36	21. Viceinspektrice, eksam. Lærerinde, Fru V. Ellingsen	1500 —	36
5. Seminarist J. L. Jørgensen	1800 —	40	22. Gymnastiklærerinde, Fru M. Sandvad	1500 —	4
6. Gymnastiklærer O. Breum	1500 —	22	23. Cand. phil., Frk. E Harboe	1400 —	36
7. Gymnastiklærer G. Gullaksen	à 60 Ø.	10	24. Eksam. Lærerinde, Frk. S. Nyholm	à 60 Ø.	18
8. Cand. phil. P. A. Rasmussen	à 60 —	42	25. Eksam. Lærerinde, Fru K. Bonfils	à 60 —	36
9. Seminarist A. V. Nielsen	à 60 —	42	26. Eksam. Lærerinde, Frk. A. de la Porte	à 60 —	36
10. Seminarist C. Hansen Tybjerg ...	à 60 —	41	27. Eksam. Lærerinde, Fru B. Tybjerg	à 60 —	36
11. Seminarist A. V. Ingebrigtsen ...	à 60 —	36	28. Eksam. Lærerinde, Frk. M. Pedersen	à 60 —	36
12. Seminarist J. Nielsen	à 60 —	42	29. Eksam. Lærerinde, Frk. G. Schrøder	à 60 —	36
13. Seminarist C. Jensen	à 60 —	42	30. Lærerinde i Sang, Frk. M. Jensen.	à 60 —	21
14. Gymnastiklærer M. V. Andersen ..	à 60 —	10	31. Haandgerningslærerinde, Frk. B. Larsen	à 60 —	30
15. Seminarist O. Bruun	à 60 —	42	32. Gymnastiklærerinde, Frk. A. Petersen	à 60 —	16
16. Seminarist L. Jensen	à 60 —	24	33. Eksam. Lærerinde, Frk. A. Larsen	à 60 —	25
		552	34. Haandgerningslærerinde, Frk. C. Jensen	à 60 —	24
			35. Eksam. Lærerinde, Frk. M. Hansen	à 60 —	35
			36. Eksam. Lærerinde, Frk. V. Legardh Hansen	à 60 —	26

Udskrevne ifølge Lov af 24de Marts 1899.

		Fra Afgangsklasse.	Fra 1ste Klasse.	Fra 2den Klasse.	Fra 3die Klasse.	I alt.
Udskrevne den 1ste Maj.....	{ Drengene	»	19	5	2	26
	{ Piger	»	20	10	1	31
Udskrevne den 1ste November.....	{ Drengene	»	22	4	»	26
	{ Piger	»	21	5	»	26
	Tilsammen...	»	82	24	3	109
	I Procent...	»	75,23	22,02	2,75	

34. Brønshøj Friskole.

Antal af Elever i Aarets Løb samt disses Fordeling i Klasserne.

Skolen talte 1ste Januar	563	Elever, hvoraf 295 Drengene og 268 Piger.
Tilgangen i Aarets Løb har været.....	178	— , — 74 — - 104 —
Afgangen i Aarets Løb har været.....	136	— , — 60 — - 76 —
Skolen talte ved Aarets Udgang.....	605	— , — 309 — - 276 —

Eleverne var ved Aarets Udgang fordelte i 24 Klasser, af hvilke 10 var Drengeskoler, 10 Pige-skoler og 4 blandede Klasser.

Børnetallet i Klasserne ved Aarets Slutning var følgende: Drengeskoler: 1 Kl. 25, 2 A 26, 2 B 19, 3 A 25, 3 B 26, 4 A 35, 4 B 26, 4 bl. Kl. 10, 5 Kl. 32, 5 bl. Kl. 14, 6 A 23, 6 B 25, 6 A bl. 12, 6 B bl. 11. — Pige-skoler: 1 A 17, 1 B 15, 2 A 26, 2 B 24, 3 Kl. 45, 4 A 26, 4 B 21, 4 bl. Kl. 15, 5 Kl. 29, 5 bl. Kl. 9, 6 A 26, 6 B 23, 6 A bl. 4, 6 B bl. 16.

I Lærerpersonalet er der sket følgende Forandringer:

Den 1ste Maj forflyttedes efter eget Ønske Seminarist, Cand. phil. A. P. Fossing hertil fra Friskolen i Randersgade.

Skolens Lærere og Lærerinder.

	Gagegrad. Timetal.		Gagegrad. Timetal.
Inspektør: Seminarist E. Larsen..	3200 Kr. 6	10. Eksam. Lærerinde, Fru K. Andersen	1500 Kr. 36
1. Seminarist J. K. Sørensen	3000 — 40	11. Eksam. Lærerinde, Fru H. Møller .	à 60 Ø. 32
2. Seminarist J. V. Tørring	2400 — 42	12. Haandgerningslærerinde, Fru N.	
3. Seminarist V. Møller	2100 — 36	Larsen	à 60 — 25
4. Seminarist, Cand. phil. A. P. Fossing	1800 — 36	13. Eksam. Lærerinde, Frk. B. Hansen	à 60 — 36

Gagegrad. Timetal.			Gagegrad. Timetal.		
5. Gymnastiklærer G. Gullaksen	à 60 Ø.	26	14. Eksam. Lærerinde, Frk. L. Munch.	à 60 Ø.	36
6. Seminarist K. Jensen	à 60 —	42	15. Eksam. Lærerinde, Frk. A. Knudsen	à 60 —	36
7. Cand. phil. Johs. Hansen	à 60 —	42	16. Eksam. Lærerinde, Frk. E. Torbensen	à 60 —	36
8. Seminarist A. Kuhnünch	à 60 —	36	17. Lærerinde i Sang, Frk. M. Jensen	à 60 —	11
9. Tegnelærer H. Bornemann	à 60 —	13	18. Gymnastiklærerinde, Frk. A. Petersen	à 60 —	14
		319	19. Eksam. Lærerinde, Frk. E. Svendsen	à 60 —	36
			20. Haandgerningslærerinde, Frk. E. Larsen	à 60 —	24
			21. Eksam. Lærerinde, Frk. E. Halvorsen	à 60 —	27
					349

Udskrevne ifølge Lov af 24de Marts 1899.

		Fra Afgangsklasse.	Fra 1ste Klasse.	Fra 2den Klasse.	Fra 3die Klasse.	I alt.
Udskrevne den 1ste Maj	{ Drengene	•	4	6	•	10
	{ Piger	•	10	6	•	16
Udskrevne den 1ste November	{ Drengene	•	7	2	•	9
	{ Piger	•	13	5	1	19
	Tilsammen	•	34	19	1	54
	I Procent	•	62 ⁹⁶	35 ¹⁹	1 ⁸⁵	

35. Øresundsvejens Friskole.

Antal af Elever i Aarets Løb samt disses Fordeling i Klasserne.

Skolen talte 1ste Januar	1627	Dreng.
Tilgangen i Aarets Løb har været	506	—
Afgangen i Aarets Løb har været	364	—
Skolen talte ved Aarets Udgang	1769	—

Eleverne var ved Aarets Udgang fordelt i 60 Klasser, af hvilke 59 var Drengeskoler og 1 blandet Klasse (denne Klasse Piger hørende til Frankrigsgades Skole).

Børnetallet i Klasserne ved Aarets Slutning var følgende: Drengeskoler: Afgkl. 28, 6 A 32, 6 B 31, 6 C 28, 6 D 31, 5 A 28, 5 B 26, 5 C 28, 5 D 28, 5 E 29, 5 F 28, 5 G 28, 5 H 28, 5 J 25, 4 A 32, 4 B 32, 4 C 32, 4 D 32, 4 E 34, 4 F 32, 4 G 27, 4 H 28, 4 I 29, 4 J 27, 4 K 26, 4 L 27, 3 A 30, 3 B 33, 3 C 32, 3 D 34, 3 E 31, 3 F 24, 3 G 27, 3 H 29, 3 J 28, 2 A 35, 2 B 31, 2 C 34, 2 D 30, 2 E 35, 2 F 30, 2 G 31, 2 H 26, 2 I 26, 2 J 25, 2 K 27, 1 A 33, 1 B 36, 1 C 33, 1 D 30, 1 E 31, 1 F 34, 1 G 33, 1 H 35, 1 I 24, 1 J 36, 1 K 35, 1 L 25, 1 M 26, 2 Hjkl. 8.

I Lærerpersonalet er der sket følgende Forandringer:

Ved Skoleaarets Begyndelse overtog Hr. J. Høegh-Nissen, Gymnastiklærer ved Vester Voldgades og flere Skoler, 18 Timer her, og Skrivelærer P. Brandt, der tillige har Timer ved Prinsessegades med flere Skoler, fik samtidig 9. Hr. V. A. Hansen, Lærer ved Hans Tavsens Gades Skole, og Kunstmaler Gotfred Hansen ved Randersgades Skole fik ligeledes den 1ste Maj nogle af deres Timer her. Tegnelærerinde ved Ryesgades Skole, Fru E. M. Erichsen overtog ved samme Tid 6 Timer her ved Skolen. Gymnastiklærer M. V. Andersen forflyttedes til Skolen paa Frederikssundsvej. Seminarist Aug. v. Oldenburg samt Frøknene E. V. Bjerager og J. S. Caspersen, der ikke før havde faste Timer, fik henholdsvis 26, 24 og 22 Timer her. — Der blev i November tildelt Seminarist M. Hjortlund 20 og Frk. K. R. E. Fog 24 faste Timer.

Skolens Lærere og Lærerinder.

	Gagegrad. Timetal.		Gagegrad. Timetal.
Inspektør: Seminarist J. P. J. Pleth	3800 Kr.	>	36. Eksam. Lærerinde, Frk. M. Dahl 1600 Kr. 36
1. Tilsynshav.: Seminarist S. N. Pal-			37. Eksam. Lærerinde, Frk. M. Høyer-
lisgaard	2700 — 39		Petersen 1500 — 36
2. Viceinspektør, Seminarist O. E. O.			38. Eksam. Lærerinde, Frk. D. Jensen 1500 — 36
Magnussen	2400 — 36		39. Eksam. Lærerinde, Frk. J. Halvorsen 1500 — 36
3. Seminarist P. J. Nørgaard	2400 — 36		40. Eksam. Lærerinde, Fru J. Frølich 1500 — 36
4. Seminarist J. B. Østergaard	2400 — 36		41. Eksam. Lærerinde, Fru V. Nørgaard 1500 — 18
5. Seminarist J. Petersen	2400 — 37		42. Eksam. Lærerinde, Frk. M. H.
6. Seminarist P. Petersen	2100 — 36		Hansen 1500 — 36
7. Gymnastiklærer, Stabssergent F. F.			43. Eksam. Lærerinde, Frk. B. Volkertzen à 60 Ø. 36
F. Lauritzen	2100 — 40		44. Eksam. Lærerinde, Frk. J. Andersen à 60 — 36
8. Seminarist L. Chr. Laursen	1800 — 42		45. Eksam. Lærerinde, Frk. H. Lundbye à 60 — 36
9. Seminarist N. E. Farre	1800 — 36		46. Eksam. Lærerinde, Frk. M. Jeppesen à 60 — 36
10. Seminarist H. Chr. Thomsen	1800 — 36		47. Tegnelærerinde, Frk. T. G. Herdahl à 75 — 32
11. Seminarist Th. Frølich	1800 — 40		48. Eksam. Lærerinde, Fru F. Hostrup
12. Seminarist O. Corneliussen	1800 — 39		Schultz à 60 — 36
13. Syngelærer H. J. Gutfeld	1800 — 11		49. Eksam. Lærerinde, Frk. A. Mik-
14. Seminarist C. B. S. Munk	1800 — 42		kelsen à 60 — 36
15. Seminarist E. Søby	1800 — 36		50. Eksam. Lærerinde, Frk. V. E. Olson à 60 — 36
16. Seminarist J. Christensen	1800 — 36		51. Tegnelærerinde, Fru E. M. Erichsen à 60 — 6
17. Seminarist H. Hansen	1800 — 42		52. Eksam. Lærerinde, Frk. E. V. Bjer-
18. Gymnastiklærer Fabr. Rasmussen .	1500 — 40		ager à 60 — 24
19. Gymnastiklærer J. Høegh-Nissen .	1500 — 18		53. Eksam. Lærerinde, Frk. J. S. Cas-
20. Skrivelærer P. Brandt	1500 — 9		persen à 60 — 26
21. Seminarist E. Dircksen	à 60 Ø. 36		54. Eksam. Lærerinde, Frk. K. R. E. Fog à 60 — 24
22. Seminarist Alfr. Henriksen	à 60 — 37		
23. Seminarist A. F. Andersen	à 60 — 36		
24. Seminarist C. C. Funck	à 60 — 27		
25. Seminarist A. H. Pedersen	à 60 — 36		
26. Gymnastiklærer Chr. Christiansen .	à 60 — 20		
27. Syngelærer O. Mikkelsen	à 75 — 14		
28. Seminarist, Cand. phil. A. Larsen .	à 60 — 36		
29. Syngelærer Laur. Christiansen . .	à 60 — 20		
30. Cand. mag. O. Chr. Adrian	à 60 — 36		
31. Seminarist D. F. L. J. Boolsen . . .	à 60 — 36		
32. Seminarist V. A. Hansen	à 60 — 13		
33. Tegnelærer G. Hansen	à 60 — 10		
34. Seminarist A. v. Oldenburg	à 60 — 26		
35. Seminarist M. Hjortlund	à 60 — 20		

598

Udskrevne ifølge Lov af 24de Marts 1899.

		Fra Afgangsklasse.	Fra 6te Klasse.	Fra 5te Klasse.	Fra 4de Klasse.	I alt.
Udskrevne den 1ste Maj.....	{ Drenge	22	27	23	12	84
	{ Piger	"	"	"	"	"
Udskrevne den 1ste November.....	{ Drenge	"	62	19	7	88
	{ Piger	"	"	"	"	"
	Tilsammen...	22	89	42	19	172
	I Procent...	12,8	51,8	24,4	11,0	

36. Frankrigsgades Friskole.

Antal af Elever i Aarets Løb samt disses Fordeling i Klasserne.

Skolen talte 1ste Januar.....	1624	Piger.
Tilgangen i Aarets Løb har været.....	581	—
Afgangen i Aarets Løb har været.....	373	—
Skolen talte ved Aarets Udgang	1832	—

Eleverne var ved Aarets Udgang fordelte i 61 Klasser.

Børnetallet i Klasserne ved Aarets Slutning var følgende: Afgangskl. A 24, Afgangskl. B 18, 6 A 24, 6 B 25, 6 C 25, 6 D 25, 6 E 25, 6 F 27, 6 G 24, 5 A 33, 5 B 30, 5 C 31, 5 D 31, 5 E 29, 5 F 30, 5 G 30, 4 A 31, 4 B 27, 4 C 32, 4 D 28, 4 E 30, 4 F 28, 4 G 32, 4 H 28, 4 I 27, 3 A 32, 3 B 34, 3 C 31, 3 D 31, 3 E 33, 3 F 34, 3 G 31, 3 H 33, 3 I 32, 3 J 32, 3 K 29, 2 A 33, 2 B 34, 2 C 26, 2 D 34, 2 E 33, 2 F 34, 2 G 37, 2 H 35, 2 I 33, 2 J 33, 2 K 32, 1 A 33, 1 B 26, 1 C 28, 1 D 27, 1 E 35, 1 F 28, 1 G 29, 1 H 28, 1 I 31, 1 J 30, 1 K 32, 1 L 33, 1 M 26, 1 N 28, Hjælpeklassen 8.

I *Lærerpersonalet* er der sket følgende Forandringer:

Den 1ste Maj overflyttedes følgende Lærerinder her til Skolen: eksam. Lærerinde, Fru A Schou fra Gasværksvejens Betalingsskole med 19 Timer, eksam. Lærerinde, Frk. K. Iversen fra Raadmandsgades Friskole med 36 Timer, eksam. Lærerinde, Frk. H. Sahlertz fra Hellig Kors Kirkes Skole med 36 Timer, eksam. Lærerinde, Frk. C. Baggesen fra Hellig Kors Kirkes Skole med 34 Timer, eksam. Lærerinde, Fru Rasmussen fra Matthæusgades Betalingsskole med 30 Timer, eksam. Lærerinde, Fru Nørgaard fra Øresundsvejens Friskole med 18 Timer, eksam. Lærerinde, Frk. Nyboe fra Ryesgades Friskole med 36 Timer, eksam. Lærerinde, Fru R. Andersen fra Baadsmundsstrædes Friskole med 22 Timer samt eksam. Lærerinde, Fru Lundsby fra Vestervoldgades Betalingsskole med 14 Timer; 1ste November vendte Fru Lundsby tilbage til Vestervoldgades Skole. Den 1ste Maj ansattes eksam. Lærerinde, Frk. Klingenberg og eksam. Lærerinde, Fru Olsen med henholdsvis 26 og 32 Timer.

De Timer, der blev ledige den 1ste November, fordeltes mellem Lærerinder, der ikke havde fuldt Timetal. — Den 1ste December ansattes eksam. Lærerinde, Frk. B. Simonsen og eksam. Lærerinde, Frk. E. Johnson med henholdsvis 22 og 18 Timer.

Skolens Lærere og Lærerinder.

	Gagegrad.	Timetal.		Gagegrad.	Timetal.
Inspektør: Frk. M. Haunstrup	2600	Kr. 8	6. Eksam. Lærerinde, Fru A. Schou	2000	Kr. 19
1. Seminarist H. P. Knudsen	3000	— 36	7. Lærerinde, Frk. H. Petersen	2000	— 36
2. Seminarist, Cand. phil. F. L. Andersen	3000	— 36	8. Lærerinde, Frk. L. Michaelsen	1900	— 36
3. Seminarist C. T. Christensen	2400	— 41	9. Lærerinde, Fru A. Voerberg	1900	— 36
4. Seminarist A. P. Voerberg	2400	— 36	10. Eksam. Lærerinde, Frk. A. Larsen	1900	— 36
5. Syngelærer H. J. J. Gutfeld	1800	— 25	11. Eksam. Lærerinde, Fru M. Knudsen	1700	— 36
			12. Eksam. Lærerinde, Fru E. Andersen	1700	— 36
		182	13. Eksam. Lærerinde, Frk. A. Søby	1600	— 36
			14. Eksam. Lærerinde, Frk. A. Petersen	1600	— 36
			15. Eksam. Lærerinde, Frk. K. Iversen	1600	— 36
			16. Viceinsp., eksam. Lærerinde, Fru		
			A. Møller	1500	— 36
			17. Eksam. Lærerinde, Fru Jensenius.	1500	— 36
			18. Eksam. Lærerinde, Frk. H. Sahlertz	1500	— 36
			19. Eksam. Lærerinde, Frk. C. Baggesen	1500	— 34
			20. Eksam. Lærerinde, Fru Rasmussen	1500	— 30
			21. Eksam. Lærerinde, Fru Krabbe	1500	— 24
			22. Eksam. Lærerinde, Fru Nørgaard	1500	— 18
			23. Eksam. Lærerinde, Frk. I. Nielsen	1500	— 36
			24. Haandgerningslærerinde, Fru Fa-		
			bricius	1500	— 36
			25. Haandgerningslærerinde, Fru Staal	1500	— 36
			26. Eksam. Lærerinde, Frk. Krogh	1400	— 36
			27. Gymnastiklærerinde, Frk. Schack	1400	— 32
			28. Eksam. Lærerinde, Frk. Jørgensen à 60 Ø.	36	
			29. Eksam. Lærerinde, Frk. Sehierden. à 60	— 36	
			30. Eksam. Lærerinde, Frk. Østerbol.	à 60	— 36
			31. Eksam. Lærerinde, Frk. Nyboe	à 60	— 36
			32. Eksam. Lærerinde, Frk. Fachlam	à 60	— 36
			33. Eksam. Lærerinde, Fru Specht	à 60	— 36
			34. Eksam. Lærerinde, Frk. Aabye	à 60	— 36
			35. Eksam. Lærerinde, Frk. E. Hansen à 60	— 36	
			36. Eksam. Lærerinde, Frk. v. Benzon à 60	— 36	
			37. Eksam. Lærerinde, Frk. Prahl	à 60	— 36
			38. Eksam. Lærerinde, Frk. E. Petersen à 60	— 36	
			39. Eksam. Lærerinde, Frk. Nissen	à 60	— 36
			40. Eksam. Lærerinde, Frk. Thomsen. à 60	— 36	
			41. Eksam. Lærerinde, Frk. Herskind. à 60	— 36	
			42. Eksam. Lærerinde, Frk. Bumbech. à 60	— 36	
			43. Eksam. Lærerinde, Fru Kehler	à 60	— 36
			44. Eksam. Lærerinde, Fru Olsen	à 60	— 36
			45. Eksam. Lærerinde, Fru R. Andersen à 60	— 36	
			46. Eksam. Lærerinde, Frk. Klingenberg à 60	— 36	
			47. Eksam. Lærerinde, Fru Tramsen	à 60	— 24
			48. Eksam. Lærerinde, Frk. B. Simonsen à 60	— 22	
			49. Eksam. Lærerinde, Frk. E. Johnson à 60	— 18	
			50. Eksam. Lærerinde, Frk. Winther	à 60	— 28
			51. Eksam. Lærerinde, Frk. E. Nielsen à 60	— 4	
			52. Eksam. Lærerinde, Frk. Mølgaard. à 60	— 4	
			53. Lærerinde i Sang, Fru O. Møller	à 60	— 20
			54. Haandgerningslærerinde, Fru Ras-		
			mussen	à 80	— 16

Udskrevne ifølge Lov af 24de Marts 1899.

	Fra Afgangsklasse.	Fra 6te Klasse.	Fra 5te Klasse.	Fra 4de Klasse.	Fra 3die Klasse.	I alt.	
Udskrevne den 1ste Maj.....	{ Drengene Piger.....	32	28	18	10	1	89
Udskrevne den 1ste November.....	{ Drengene Piger.....	4	56	13	1	1	74
Tilsammen...		36	84	31	10	2	163
I Procent...		38,71	22,64	7,23	2,0	0,31	

Hjælpeklasser for svagt begavede Børn.

Forsøgene med Hjælpeklasser for svagt begavede Børn har været fortsatte. De tidligere oprettede Klasser har fortsat deres Arbejde, og der blev ved Begyndelsen af Skoleaaret 1904—05 oprettet 3 ny Klasser. Der har været anbragt mellem 15 og 20 Børn i hver Klasse, og Lærerne har haft Frihed til at tillemppe Undervisningen efter Børnenes Tarv uden Hensyn til den for jævnaldrende Børn gældende Undervisningsplan. Ved at sætte Fordringerne betydeligt ned har det i alle Henseender vist sig at være et Gode, man har gjort Børnene, idet de med ganske enkelte Undtagelser har faaet Lyst til deres Skole og har udviklet sig langt mere, end de vilde have gjort, om de havde siddet i de almindelige Klasser.

Den kommunale Belønnings- og Betalingssskole.

A. Belønningsskolen.

Til Optagelsesprøven meldte der sig 94 Elever; heraf var 68 fra Betalingssskolerne (19 optoges) og 26 fra Friskolerne (6 optoges).

De nyoptagne Elevers Forældres Livsstilling:

Haandværksmestre, Detailhandlere, Værtshusholdere o. l.....	8
Bogholdere, Assistenten, Kontorister, Lærere o. l.....	3
Portnere, Politibetjente, Bude og andre underordnede Funktionærer.....	7
Haandværkssvende, Fabrikarbejdere, Opvartere o. l.....	3
Enker og andre uden bestemt Levevej.....	4

Elevernes samlede Antal er 87 (1ste—4de Realklasse).

Timefordelingen er følgende:

	1. Realkl. Timer.	2. Realkl. Timer.	3. Realkl. Timer.	4. Realkl. Timer.		1. Realkl. Timer.	2. Realkl. Timer.	3. Realkl. Timer.	4. Realkl. Timer.
Religion.....	2	2	1	1	Matematik	3	3	5	5
Dansk	5	4	4	3	Regning.....	3	3	2	2
Tysk	6	4	3	4	Skrivning	2	2	1	»
Historie.....	3	2	2	4	Tegning.....	2	2	1	»
Geografi.....	2	2	2	2	Sang	2	2	1	1
Naturhistorie.....	2	2	2	2	Gymnastik.....	4	4	4	3
Engelsk.....	»	4	5	5	Fysik.....	»	»	2	3

Til almindelig Forberedelseseksamen indstillede sig alle Elever i 4de Realkl. (14), som alle bestod. Pointsantallet var gennemsnitlig $104\frac{2}{3}$, højeste Pointsantal $111\frac{1}{3}$, laveste $96\frac{2}{3}$.

B. Betalingsskolen.

Antallet af Elever var den 1ste Januar 229, fordelt i 11 Klasser (1ste—8de Klasse).

Med Hensyn til de i Skolen ved det ny Skoleaars Begyndelse optagne Elevers tidligere Undervisning var:

5 tidligere underviste i offentlige Fri- og Betalingsskoler,
5 tidligere underviste i private Borger- og Realskoler samt Forberedelsesskoler,
28 ikke tidligere underviste.

De nyoptagne Elevers Forældres Livsstilling:

Haandværksmestre, Detailhandlere, Værtshusholdere o. l.	21
Bogholdere, Assistenten, Kontorister, Lærere o. l.	5
Portnere, Politibetjente, Bude og andre underordene Funktionærer	7
Haandværkssvende, Fabrikarbejdere, Opvartere o. l.	1
Enker og andre uden bestemt Levevej	3

Timefordelingen vil ses af følgende Tabel:

	8de Klasse	7de Klasse	6te Klasse	5te Klasse	4de Klasse	3die Klasse	2den Klasse	1ste Klasse
Religion	2	2	2	2	2	2	2	2
Dansk	4	4	6	8	8	10	10	10
Tysk	4	4	4	5	»	»	»	»
Engelsk	2	4	»	»	»	»	»	»
Historie	3	2	3	3	3	»	»	»
Geografi	2	2	2	2	2	2	2	»
Naturhistorie.....	2	2	2	2	2	2	2	»
Matematik	3	2	»	»	»	»	»	»
Fysik	2	3	2	»	»	»	»	»
Regning	3	2	4	5	5	6	6	5
Skrivning.....	2	2	2	2	3	3	3	4
Tegning	3	2	2	3	2	»	»	»
Sang	1	2	2	2	2	2	2	2
Gymnastik	3	3	3	3	3	3	3	3
I alt...	36	36	34	32	32	30	28	26

Skolens Lærere og Lærerinder.

1. Inspektør, Cand. theol. Preben Kistrup: Religion 8, 4 og 2 Realkl., Dansk 4, 3 og 1 Realkl.	17	Timer.
2. Frk. J. Esmann: Religion 5 A og 3 Kl., Geografi 5 B og 3 Kl.	26	—
3. Fru J. Hansen: Skrivning i hele Skolen, Tysk 6 B.	36	—
4. Fru A. Olsen: Religion og Dansk 2 Kl., Naturhistorie 4, 3 og 2 Kl., Regning 3 og 2 Kl.	30	—
5. Fru J. Udsen: Sang 4—1 Kl.	8	—
6. Frk. A. M. Wegener: Religion, Dansk og Regning 1 Kl., Historie 4 Kl.	20	—
7. Tegnelærer O. Bergh: Tegning 8, 7 AB, 4 Kl., 2 og 1 Realkl.	13	—
8. Cand. theol. H. V. Branth: Historie 4 og 1 Realkl., 8 og 7 AB.	14	—
9. Mag. scient. A. Bøving: Naturhistorie 4 og 3 Realkl.	4	—
10. Cand. phil. A. Gether: Matematik og Regning 4 og 3 Realkl., Engelsk 4—2 Realkl., 7 AB.	36	—
11. Seminarist, Stud. mag. H. C. Hansen: Matematik 8 og 7 AB, 2 og 1 Realkl., Regning 4 Kl.	18	—
12. Cand. phil. Chr. Jensen: Fysik 4 og 3 Realkl., 8, 7 AB og 6 AB, Regning 8 og 6 AB.	30	—
13. Cand. phil., Seminarist J. Jørgensen: Geografi 4, 2 og 1 Realkl. samt 4 Kl., Naturhistorie 2 og 1 Realkl., 8, 7 AB, 6 AB og 5 AB, Regning 2 og 1 Realkl. og 7 AB.	36	—
14. Gymnastiklærer O. Liebetau: Gymnastik i hele Skolen, undtagen 6 AB og 2 Kl.	32	—
15. Tegnelærer A. Lubich: Tegning 3 Realkl., 6 AB og 5 AB.	11	—
16. Cand. theol. & mag. J. Mogensen: Dansk 8, 7 AB og 2 Realkl., Tysk 4, 3 og 1 Realkl., 8 og 6 A	36	—
17. Cand. theol. O. Nielsen: Religion 6 B, 5 B og 4 Kl., Dansk 6 A og 5 B, Tysk 2 Realkl. og 7 AB	32	—
18. Cand. theol. E. Starup: Dansk 4 Kl., Regning 5 AB.	18	—
19. Cand. theol. P. Theil: Religion 3 og 1 Realkl., 7 AB og 6 A, Dansk 6 B, Geografi 7 AB og 5 A	21	—
20. Syngelærer C. Udsen: Sang i hele Skolen, undtagen 4—1 Kl.	19	—
21. Cand. theol. E. Aabye: Historie 3 og 2 Realkl., 6 AB og 5 AB, Geografi 3 Realkl., 8 og 6 AB, Gymnastik 6 AB og 2 Kl.	30	—

I alt 487 Timer.

1ste Januar fik Cand. theol. E. Aabye fast Ansættelse.

Internatet paa Vesterfælledvej.

Den 1ste Januar var Antallet af Drengene 24. I Aarets Løb indkom 68 og udgik 64, saa at der ved Aarets Udgang var 28. Opholdsdagenes Antal var 8926 (Gennemsnittallet for de sidste 20 Aar var 8392). Det daglige Antal af Drengene har i Gennemsnit været omtr. 25, skønt Pladsen er beregnet til 24.

Til- og Afgang i de enkelte Maaneder har været saaledes:

	Tilgang.		Afgang.	Antal i Maanedens Slutning.
	Tidligere Aar.	1904.		
Januar	100	6	4	26
Februar	101	6	8	24
Marts	109	5	3	26
April	86	»	6	20
Maj	150	6	5	21
Juni	117	7	3	25
Juli	50	4	4	25
August	43	2	7	20
September	171	7	5	22
Oktober	132	11	12	21
November	136	10	5	26
December	81	4	2	28
	1326	68	64	

Skolerne, hvorfra Drengene indlagdes:

	Tidligere Aar.	1904.	I alt.
Charlottegades Betalingssskole.....	55	>	55
Gasværksvejens —	37	3	40
Husumgades — (Friskole indtil 1/5 03)	24	2	26
Matthæusgades —	41	1	42
Nørre Allés —	31	2	33
Nansensgades —	14	>	14
Prinsessegades —	15	>	15
Sølvgades —	18	1	19
Vestervoldgades —	53	1	54
Østerfarimagsgades —	1	>	1
Baadsmannsstrædes Friskole.....	114	7	121
Enghavevejens —	21	4	25
Frederikssundsvejens —	4	3	7
Haderslevsgades —	26	3	29
Hans Tavsens Gades —	2	2	4
Hellig Kors Kirkes —	21	4	25
Hindegades —	140	4	144
Istedgades —	45	4	49
Jagtvejens —	34	3	37
Kapelvejens —	56	1	57
Larslejstrædes —	71	1	72
Tietgensgades —	48	1	49
Raadmandsgades —	31	1	32
Randersgades —	17	1	18
Ryesgades —	86	3	89
St. Hans Gades —	50	1	51
Sjællandsgades —	61	1	62
Suhmsgades —	68	5	73
Valby —	>	2	2
Oehlenschlägersgades —	64	3	67
Øresundsvejens —	5	2	7
Østre Gasværks —	7	1	8
Den nedlagte St. Hans Torvs Friskole.....	28	>	28
— — Nørrevolds Friskole.....	6	>	6
— — Ekstraskole.....	10	>	10
Vajsenhuset.....	2	>	2
Opfostringshuset.....	2	>	2
Private Skoler.....	8	1	9
Kellerske Aandssvageanstalter.....	1	>	1
Politiet.....	2	>	2
Fattigvæsenet.....	7	>	7
	1326	68	1394

Drengenes Alder ved Ankomsten:

	Tidligere Aar.	1904	I alt	Procent
Fyldt 7 Aar.....	17	2	19	ca. 1
— 8 —.....	49	4	53	4
— 9 —.....	93	5	98	7
— 10 —.....	176	11	187	14
— 11 —.....	279	8	287	21
— 12 —.....	358	15	373	26
— 13 —.....	303	21	324	23
— 14 —.....	39	2	41	3
— 15 —.....	1	>	1	>
Alder uvis (fra før 1884).....	11	>	11	1
	1326	68	1394	

Gennemsnitsalderen for de indkomne Drengene er henved 12 Aar.

Af de indkomne 68 Drengene blev 57 anbragte for første Gang, 10 for anden, ingen for tredje, men 1 for fjerde Gang (endnu enestaaende).

For Skulkeri forbundet med mere eller mindre Vagabondering og i 12 Tilfælde med Udeblivelse om Natten indkom 47, for Skulkeri og højere Grad af Uærlighed 18, for Ustyrlighed i Hjemmet 3.

I Henseende til Drengenes Familieforhold stiller Tallene sig saaledes: 36 havde begge Forældre (det er unødigt at sige, at Forholdene tidt var uheldige), 23 havde kun Moder (der var Enke, forladt Hustru, fraskilt eller ugift), 2 kun Fader (Enkemand), 1 havde Stedmoder, 4 Stedfader, og 2 var anbragte i Pleje.

De udskrevne Drenges Anbringelse ved Afgang:

	Tidligere Aar.	1904	I alt.	Procent.
Tilbage til Skole og Hjem	978	36	1014	ca. 74
Konfirmerede fra Internatet	99	9	108	8
Sendte til Holsteinsminde	34	»	34	2
— - Flakkebjerg	23	»	23	2
— - Landerupgaard	11	»	11	1
— - Bøgildgaard	16	»	16	1
— - Godhavn	6	5	11	1
— - Himmelbjerggaard	6	4	10	1
Andet Sted anbragte	124	10	134	10
Afgaaet ved Døden	1	»	1	»
Overgaaede til Fattigvæsenet	4	»	4	»
	1302	64	1366	

Om de i Aaret 1903 udskrevne 76 Drengene kan meddeles: Af de 53, der hjemsendtes, har de 27 opført sig tilfredsstillende, nogle særlig godt, medens 14 maatte tilbage til Internatet, 4 blev bortsendte, og de øvrige fik mindre gode Skudsmaal. De fra Internatet konfirmerede 6 Drengene skikker sig vel. Af dem, der ellers sendtes ud, vides kun om 1, at han ikke var ærlig. Han blev dog ikke straffet.

Undervisningen foregaar om Formiddagen. Fagene er Almueskolens. Forstanderen har 9 ugentlige Timer, Læreren 18. Hertil kommer Tilsynet med Lektielæsningen, der finder Sted efter endt Arbejde om Eftermiddagen, samt Husandagten om Søn- og Helligdage.

Arbejdet uden for Skoletiden sker altsaa især om Eftermiddagen, om Sommeren mest i Haven, om Vinteren mest paa Arbejdsstuen. Men Børnene udfører i øvrigt al Slags Husgerning.

Sundhedstilstanden har som sædvanlig været fortrinlig.

Disciplinen. Der har fundet tre virkelige Undvigelse Sted. I to Tilfælde løb een Dreng ad Gangen, men bragtes tilbage samme Dag. Tredie Gang fulgtes to ad om Natten gennem Sovesalens øverste Vinduer paa første Sal og videre ad et Nedløbsrør. Den ene kom straks til Stede, den anden vilde Forældrene ikke udlevere. De levede i øvrigt ikke sammen, men var dog godt enige herom, indtil de paa Grund af Fyrens fornyede Skulkeri fandt sig tvungne til at anmode om hans Indlæggelse. Endvidere udeblev en Dreng, der brugtes som »Bydreng.« Han vidste at skjule sig i 12 Dage, indtil Politiet fandt ham. Og endelig hændte det, at en nu fraskilt Moder beholdt sin Søn og gemte ham hos Bekendte, efter at hun — ved mange Taarers Udgydelse — havde faaet Lov til at tage ham med paa Kirkegaarden, blot mens en nær Slægtning blev begravet. Det lykkedes hende ved — mildest talt — snilde og dristige Paafund at unddrage ham fra Politiets Opdagelse i 19 Dage.

Ellers gik alt til daglig roligt og fredeligt.

Ved Aarets Udgang var følgende Funktionærer ansatte: Forstander *H. Nielsen* og Lærer *P. C. Poulsen*; desuden en Betjent og en Husholderske.

Skolen paa St. Johannes Stiftelsen 1904.

Skolen er bestemt for de paa St. Johannes Stiftelsen anbragte skolepligtige Børn.

Skolen talte 1ste Januar.....	43 Elever (19 Dreng, 24 Piger).
Tilgang i Aarets Løb.....	127 — (78 — , 49 —).
Afgang i Aarets Løb.....	131 — (73 — , 58 —).
Skolen talte 31te December.....	39 — (24 — , 15 —).

Antallet af skolepligtige Børn, der i Løbet af Aaret har nydt Undervisning i Skolen for kortere eller længere Tid, har saaledes været 170 (97 Dreng, 73 Piger).

Af de 127 Børn, der er blevne optagne i Aarets Løb, var:

- 102 fra Københavns Kommuneskoler;
- 11 fra Landet,
- 12 ej før underviste,
- 2 fra Udlandet.

Af de 131 Børn, som er afgaaede fra Skolen, er:

- 38 vendte tilbage til Københavns Kommuneskoler,
- 56 bortsendte i Pleje paa Landet,
- 14 anbragte i Børnehjem,
- 2 konfirmerede fra Skolen,
- 17 hjemsendte til Forsørgelseskommunen,
- 1 anbragt paa en Abnormanstalt,
- 1 afgaaet ved Døden paa Blegdamshospitalet,
- 1 anbragt i Hjemmet for vanføre,
- 1 afgaaet til Kommunehospitalet.

Ved Skolen underviser Seminarist S. P. Marcussen og eksam. Lærerinde, Fru Alma Hartvig.

Den daglige Undervisningstid er i Sommerhalvaaret fra Kl. 8—11, i Vinterhalvaaret fra Kl. 9—12.

De kommunale Fortsættelseskursus i Skoleaaret 1904—1903.

Af de paa Skoledirektionens Kontor og paa Skolerne i Tidsrummet fra 1ste til 12te September afhentede Blanketter tilbageleveredes i udfyldt Stand 1828 (i Fjor 1614), 761 for mandlige og 1067 for kvindelige Elever.

Desuden meldte sig 878 kvindelige Elever til Undervisning i Husholdning og Madlavning, hvoraf 603 blev fordelte i 23 Aftenklasser og 275 i 12 Dagklasser.

Begæringerne om Undervisning i de forskellige Fag fordelte sig saaledes:

Mandlige Elever.		Kvindelige Elever.	
Alm. Kursus.....	320	Alm. Kursus.....	370
Engelsk	171	Engelsk	180
Tysk	197	Tysk	213
Matematik	39	Bogføring.....	197
Bogføring.....	34	Maskinskrivning.....	54
		Stenografi.....	53
	761		1067

Af de indtegnede Elever havde 25 mandlige og 44 kvindelige tidligere modtaget Undervisning i Engelsk, 21 mandlige og 36 kvindelige i Tysk paa de kommunale Fortsættelseskursus.

Begæringerne om Undervisning i de forskellige Bydele fordelte sig saaledes:

Mandlige Elever.		Kvindelige Elever.	
K.....	308	K.....	509
C. (med S).....	59	C. (med S).....	49
N.....	169	N.....	224
V.....	109	V.....	165
Ø.....	116	Ø.....	120
	761		1067

Holdene fordeltes saaledes:

Larslejstrædes Skole.

Tilsynsførende: Hr. Albert Jensen.

Kvindelige Elever.

Alm. Kursus.....	5	Hold med	122	Elever.
Engelsk.....	5	— —	94	—
Tysk.....	6	— —	126	—
Bogføring.....	3	— —	60	—
Maskinskrivning.....	3	— —	54	—
Stenografi.....	2	— —	53	—

I alt... 24 Hold med 509 Elever.

Nansensgades Skole.

Tilsynsførende: Hr. S. Beck og Hr. S. Pallisgaard.

Mandlige Elever.

Alm. Kursus.....	4	Hold med	89	Elever.
Engelsk.....	3	— —	66	—
Tysk.....	4	— —	80	—
Bogføring.....	2	— —	36	—
Matematik.....	2	— —	37	—

I alt... 15 Hold med 308 Elever.

Baadsmandsstrædes Skole.

Tilsynsførende: Hr. A. Dahlberg.

Mandlige Elever.

Alm. Kursus.....	2	Hold med	35	Elever.
Engelsk.....	1	— —	14	—
				3 Hold med 49 Elever.

Kvindelige Elever.

Alm. Kursus.....	1	Hold med	26	Elever.
Engelsk.....	1	— —	17	—
Tysk.....	1	— —	16	—
				3 Hold med 59 Elever.

Hellig Kors Kirkes Skole.

Tilsynsførende: Hr. Møller-Lund.

Mandlige Elever.

Alm. Kursus.....	4	Hold med	86	Elever.
Engelsk.....	2	— —	42	—
Tysk.....	2	— —	41	—
				8 Hold med 169 Elever.

Tilsynsførende: Hr. H. Lützhoff.

Kvindelige Elever.

Alm. Kursus.....	4	Hold med	88	Elever.
Engelsk.....	2	— —	34	—
Tysk.....	2	— —	44	—
Bogføring.....	3	— —	58	—
				11 Hold med 224 Elever.

Haderslevsgades Skole.

Tilsynsførende: Hr. V. Lyngge.

Mandlige Elever.

Alm. Kursus.....	3	Hold	med	68	Elever.
Engelsk	1	—	—	22	—
Tysk	1	—	—	19	—
<hr/>					
5 Hold med 109 Elever.					

Tilsynsførende: Hr. Carl Larsen.

Kvindelige Elever.

Alm. Kursus.....	3	Hold	med	76	Elever.
Engelsk.....	1	—	—	17	—
Tysk.....	2	—	—	36	—
Bogføring.....	2	—	—	36	—
<hr/>					
8 Hold med 165 Elever.					

Ryegades Skole.

Tilsynsførende: Hr. A. Svane.

Mandlige Elever.

Alm. Kursus.....	2	Hold	med	52	Elever.
Engelsk	1	—	—	23	—
Tysk	2	—	—	41	—
<hr/>					
5 Hold med 116 Elever.					

Kvindelige Elever.

Alm. Kursus.....	2	Hold	med	53	Elever.
Bogføring.....	2	—	—	41	—
Engelsk.....	1	—	—	22	—
<hr/>					
5 Hold med 116 Elever.					

Følgende Lærere og Lærerinder ansattes:

Kommunelærer O. C. Adrian.....	Tysk.
Lærer J. Agergaard.....	Bogføring.
Lærerinde, Fru A. C. Olsen.....	Dansk og Regning.
Lærerinde, Frk. A. M. E. Andersen.....	Regning.
Kommunelærer Kjartan Andersen.....	Dansk.
Kommunelærer A. K. Andersen.....	Regning og Bogføring.
Cand. mag. S. Bech.....	Dansk.
Frk. M. Blicher.....	Dansk.
Frk. R. Berg.....	Engelsk.
Frk. J. Borgen.....	Engelsk.
Frk. A. Borgen.....	Tysk.
Cand. mag. Fr. Brahde.....	Engelsk.
Cand. theol. P. J. Bech.....	Tysk.
Assistent C. Christensen.....	Bogføring.
Cand. theol. C. B. Carstensen.....	Tysk.
Cand. theol., Kommunelærer C. G. S. Christiansen.....	Tysk.
Løjtnant Christiansen.....	Bogføring.
Viceinspektør Cammer.....	Dansk.
Frk. Carstensen.....	Engelsk.
Cand. mag. M. Cohn.....	Tysk.
Kommunelærer N. F. Dahl.....	Bogføring.
Pastor emer., Kommunelærer A. Dahlberg.....	Dansk.
Fru Emmy Drachmann.....	Tysk.
Kommunelærerinde, Frk. M. Eckhardt.....	Skrivning.
Løjtnant A. Eckhardt.....	Bogføring.
Cand. theol. H. Egede.....	Dansk.
Kommunelærer M. Eriksen.....	Skrivning.
Cand. mag. E. Erslev.....	Engelsk.
Kommunelærerinde, Fru Ellebye.....	Dansk.
Kommunelærerinde, Frk. Eriksen.....	Skrivning.
Kommunelærer H. Funch.....	Skrivning.

Lærerinde, Frk. S. Faber.....	Tysk.
Kommunelærer Fisker.....	Dansk.
Frk. Valborg Fratz.....	Tysk.
Kommunelærer J. Fischer.....	Matematik.
Sproglærerinde, Frk. D. Hackewill.....	Engelsk.
Kommunelærerinde, Frk. A. Hansen.....	Dansk og Regning.
Kommunelærerinde, Frk. Thyra Hansen.....	Regning.
Frk. Elna Heilmann.....	Tysk.
Frk. J. Hartnaeck.....	Tysk.
Cand. mag. Hejn.....	Engelsk.
Cand. mag. J. O. Holbech.....	Tysk.
Kommunelærer J. Holm.....	Regning.
Frk. Iversen.....	Skrivning.
Kommunelærer, Translatør J. H. Jensen.....	Engelsk.
Kommunelærer Gabriel Jensen.....	Regning.
Hr. Jeppesen.....	Stenografi.
Kommunelærer H. C. Jensen.....	Regning.
Kommunelærer J. Johansen.....	Regning.
Kommunelærerinde, Frk. M. Jørgensen.....	Skrivning.
Cand. mag. J. Jørgensen.....	Tysk.
Lærerinde, Frk. A. Klingberg.....	Dansk.
Kommunelærer C. G. Krenchel.....	Regning.
Frk. H. Kalisch.....	Dansk.
Kommunelærerinde, Frk. S. Klint.....	Dansk.
Frk. Borgny Kjær.....	Bogføring.
Kommunelærer P. M. K. Kock.....	Regning.
Frk. E. Langballe.....	Tysk.
Lærerinde, Frk. M. Langhoff.....	Tysk.
Kommunelærer C. Larsen.....	Maskinskrivning.
Viceinspektice, Frk. Lauritzen.....	Dansk.
Kommunelærerinde, Frk. M. Liebmann.....	Bogføring.
Frk. A. Lincke.....	Maskinskrivning.
Kommunelærer Laursen.....	Regning.
Viceinspektør Linvald.....	Skrivning.
Kommunelærer L. Mikkelsen.....	Tysk.
Fru A. Lützhöft.....	Dansk.
Kommunelærer Müller-Geil.....	Skrivning.
Kommunelærerinde, Fru A. Møller.....	Regning.
Kommunelærer C. J. Møller.....	Engelsk.
Kommunelærer K. J. Nielsen-Aaby.....	Dansk.
Kommunelærer Chr. Nielsen.....	Dansk.
Fru A. Nissen.....	Bogføring.
Cand. theol. Ditlev Nielsen.....	Tysk.
Frk. Naumann.....	Dansk.
Kommunelærerinde, Frk. Ottosen.....	Dansk.
Kommunelærer L. P. Olsen.....	Dansk.
Kommunelærer Oldenburg.....	Engelsk.
Kommunelærer V. E. Petersen.....	Skrivning.
Lærerinde, Frk. de la Porte.....	Tysk.
Frk. Pritzel.....	Engelsk.
Kommunelærer A. M. Petersen.....	Regning.
Frk. Prætorius.....	Dansk.
Frk. Sofie Reinhardt.....	Tysk.
Cand. jur., Kommunelærer H. Th. Rützebeck.....	Dansk.
Kommunelærerinde, Frk. Rosenmeier.....	Dansk.
Kommunelærer Rostgaard Nielsen.....	Dansk.
Cand. phil., Kommunelærer S. Schiøler.....	Dansk.
Frk. L. Schiøtt.....	Engelsk.
Frk. Sander.....	Engelsk.
Frk. E. Schwabe.....	Tysk.

Kommunelærer Chr. Svane	Regning.
Kalligraf Chr. Sørensen.....	Skrivning.
Cand. theol. Starup.....	Dansk.
Kommunelærerinde, Frk. L. Sandholt	Dansk.
Frk. Albertine Salmon	Regning.
Kommunelærerinde, Frk. Schrøder.....	Dansk.
Frk. E. Tofte.....	Dansk.
Frk. K. Thomsen	Engelsk.
Cand. mag. Trier.....	Dansk.
Kommunelærerinde, Frk. E. Thorsen	Skrivning.
Kommunelærer O. Voldborg	Matematik.
Kommunelærer Uhrbrand.....	Bogføring.
Kommunelærerinde, Frk. M. Wulff	Dansk.
Stenograf Worms.....	Stenografi.
Forstkandidat, Lærer J. Fr. Wichfeld.....	Regning.
Kommunelærer Wilster.....	Skrivning.
Kommunelærerinde, Fru Zangenberg.....	Engelsk.

Som Lærerinder i Husholdning og Madlavning ansattes Frk. Ida Andersen, Frk. Benzon, Frk. M. I. Blom, Frk. Christensen, Frk. Dyhre, Fru Holm, Frk. Hertz, Frk. Just, Frk. Kerrn, Frk. Leth, Fru Th. Michelsen, Frk. Ch. Møller, Frk. O. Nielsen, Frk. Th. Nyholm, Frk. A. Rasmussen, Frk. Sahlertz og Frk. Zahle.

Fra de enkelte Kommuneskoler var udgaaet følgende Antal Elever:

Betalingskolerne.

	Mandlige Elever.	Kvindelige Elever.	I alt.
1. Nørre Allés Skole.....	28	50	78
2. Charlottetegades Skole	34	43	77
3. Nansensgades —	27	41	68
4. Sølvgades —	24	37	61
5. Matthæusgades —	28	31	59
6. Østerfarimagsgades Skole.....	16	40	56
7. Gasværksvejens —	21	31	52
8. Vestervoldgades —	17	31	48
9. Husungades —	17	25	42
10. Vibenshus —	19	21	40
11. Prinsessegades —	18	22	40
12. Kapelvejens —	25	11	36

Friskolerne.

	Mandlige Elever.	Kvindelige Elever.	I alt.
1. Ryesgades Skole.....	26	37	63
2. St. Hans Gades Skole	28	22	50
3. Hindegades —	20	29	49
4. Larslejstrædes —	15	33	48
5. Sjællandsgades —	22	24	46
6. Hellig Kors Kirkes Skole.....	16	28	44
7. Suhmsgades —	20	14	34
8. Randersgades —	18	15	33
9. Tietgensgades —	10	22	32

Af de mandlige Elever var:

21,2	pCt.	udgaaet af Kommuneskolernes	Afgkl.
45,5	—	—	1ste Kl.
12,7	—	—	2den —
1,3	—	—	3die —
19,3	—	—	andre Skoler.

Af de kvindelige Elever var:

24,9	pCt.	udgaaet af Kommuneskolernes	Afgkl.
34,2	—	—	1ste Kl.
10,3	—	—	2den —
0,8	—	—	3die —
29,8	—	—	andre Skoler.

Elevernes Antal var:

1ste Oktober 1904	1696	1ste Februar 1905	1385
1ste November —	1681	1ste Marts —	1300
1ste December —	1595	1ste April —	1187
1ste Januar 1905	1543	30te April —	1160

I Gennemsnit pr. Maaned 1484 Elever.

Frafaldet procentvis pr. Maaned (beregnet efter Elevantallet d. 1ste og d. sidste i hver Maaned):

i Oktober 1904	0,9	pCt. (i Fjor 2,4 pCt.)
i November —	5,1	— (— 4,7 —
i December —	3,3	— (— 5,7 —
i Januar 1905	10,2	— (— 7,9 —
i Februar —	6,0	— (— 6,5 —
i Marts —	8,7	— (— 7,1 —
i April —	2,3	— (— 5,0 —

I Gennemsnit 5,21 pCt. maanedlig (i Fjor 5,57 pCt.)

I alt fra 1ste Oktober 1904 til 30te April 1905 31,6 pCt. (i Fjor 33,1 pCt.)

Af de mandlige Elever faldt	35,4	pCt. fra (i Fjor 39,2 pCt.)
— kvindelige —	26,2	— — (— 28,7 —

Der forsømtes 5041 Gange paa Grund af Sygdom.
— — 1813 — med anden gyldig Grund.
— — 547 — uden gyldig Grund.

I alt... 7401 Forsømmelser.

Dette giver i Gennemsnit for hver Elev:

3,4	Forsømmelser	paa Grund af Sygdom.
1,2	—	med anden gyldig Grund.
0,4	—	uden gyldig Grund.

I alt... 5,0 Forsømmelser (i Fjor 5,1).

Til Undervisning i flerstemmig Sang meldte sig 631 kvindelige Elever fra de kommunale Fortsættelseskursus' forskellige Afdelinger. Der optoges efter Prøve 619, af hvilke 115 havde deltaget i forrige Aars Sangundervisning. De optagne fordeltes paa 6 Hold.

Som Syngelærere ansattes Kommuelærerne H. Th. Rützebeck og C. B. Schlägelberger, samt Frøkerne G. Packness, L. A. Hoier og C. Lehmann.

»De forenede Kirkeskoler«s Musikværelse og Gymnastiksal benyttedes som Sanglokale.

Den 29. April holdtes om Aftenen i Raadhushallen en afsluttende Sangprøve, der overværedes af ca. 3500 Tilhørere: Kommunalbestyrelsen, indbudte Autoriteter og Repræsentanter for Pressen samt Elevernes Slægtninge og Venner.

»Dansk Kunstflidsforening« har i Maanederne Oktober—April optaget ca. 80 Elever fra »de kommunale Fortsættelseskursus« til gratis Undervisning i Hedebo-syning, fin Linned-Udbedring eller Folkebrodering.

Skoler, som ganske bestaar ved egne Midler.

1. De forenede Kirkeskoler.

I Aaret 1904 indkom 272 Andragender om Optagelse i Skolen, 163 for Drengene og 129 for Piger, der var saaledes fordelte:

Fra Kommunens Belønnings- og Betalingsskole...	» Drengene,	» Piger, deraf optoges	» Drengene og	» Piger,
— Charlottøgades Betalingsskole	8	4	1	1
— Prinsessegades	3	3	1	»
— Gasværksvejens	3	6	2	3
— Matthæusgades	4	3	»	»
— Nansensgades	10	7	»	2
— Nørre Allés	12	12	1	3
— Sølvgades	13	6	5	2
— Vestervoldgades	6	5	1	1
— Vibenshus	4	4	1	3
— Østerfarimagsgades	5	8	2	3
— Baadsmandsstrædes Friskole	3	»	»	»
— Frankrigsgade	»	2	»	»
— Dronningensgades	»	»	2	»
— Enghavevejens	2	5	»	»
— Frederikssundsvejens	»	»	»	»
— Haderslevgades	1	1	1	»
— Hellig Kors Kirkes	2	1	1	1
— Hans Tavsens Gades	1	»	1	»
— Hindegades	5	2	1	»
— Husumgades	10	1	1	»
— Istedgades	2	5	1	3
— Jagtvejens	2	1	1	1
— Kapelvejens	6	8	1	1
— Larslejstrædes	3	3	1	1
— Tietgensgades	1	3	»	1
— Raadmandsgades	5	3	»	»
— Randersgades	10	1	2	»
— Ryesgades	4	4	1	2
— Sjællandsgades	2	1	1	»
— St. Hans Gades	5	4	»	1
— Suhmsgades	3	2	»	»
— Valby	4	»	1	»
— Brønshøj	1	»	»	»
— Oehlschlägersgades	1	1	1	1
— Øresundsvejens	5	»	»	»
— Østre Gasværks	5	7	1	1
— Private Skoler	12	14	1	»

Tilsammen... 163 Drengene, 129 Piger, deraf optoges 30 Drengene og 31 Piger.

Skolen talte ved Udgangen af 1904 245 Elever (124 Drengene og 121 Piger). Fra øverste Drengeklasse konfirmeredes i Efteraaret 28 og fra øverste Pige klasse 29 Elever.

Skolens Lærere og Lærerinder (December 1904).

1.	Inspektør, Dr. phil. Harald Rasmussen, Religion i 3 Drengekl., Dansk i 1, 2 og 4 Drengekl. samt 2 og 4 Pigekl.	20	Timer.
2.	Tegnelærer, Løjtnant C. Paustian, Tegning i 1—4 Drengekl.	14	—
3.	Seminarist H. Wilster, Regning 1—4 Drengekl.	15	—
4.	Cand. theol. V. Vaupell, Religion 1, 2 og 4de Drengekl., Dansk 3—4 Drengekl.	21	—
5.	Cand. mag. V. Rasmussen, Geografi 1—4 Drengekl., Naturlære 1—2 Drengekl.	12	—
6.	Kalligraf C. Sørensen, Skrivning i begge Skoler	26	—
7.	Organist Geisler, Sang i begge Skoler	16	—
8.	Gymnastiklærer E. Elmgreen, Gymnastik og Svømning 1—4 Drengekl.	8	—
9.	Cand. theol. & mag. F. Rose, Tysk 1—3 Drengekl., Historie 1—4 Drengekl.	20	—
10.	Stud. mag. Ferdinand, Naturhistorie i hele Drengeskolen og 1—2 Pigekl.	12	—
11.	Seminarist P. Kock, Matematik 1—2 Drengekl.	7	—
12.	Førstelærerinde, eksam. Lærerinde, Frk. E. Wilhelmi, Religion 1—4 Pigekl., Dansk 1 Pigekl., Tysk 1—3 Pigekl., Haandarbejde 3 Pigekl., Regning 1—2 Pigekl.	36	—
13.	Eksam. Lærerinde, Frk. C. Olsen, Regning og Geografi 3—4 Pigekl., Dansk 3 Pigekl., Haandarbejde 1—2 Pigekl.	29	—
14.	Frk. Ida Andersen, Dansk 2 og 4 Pigekl.	9	—
15.	Cand. phil., Frk. Hilda Christiansen, Historie i hele Pigeskolen og Geografi i 1 og 2 Pigekl.	12	—
16.	Frk. Rosa Eilertsen, Haandarbejde i 4 Pigekl.	7	—
17.	Frk. Mortensen, Gymnastik i 1—4 Pigekl.	8	—
		272	Timer.

Desuden underviste Cand. mag. Grønbæk Elever i 1 og 2 Drengekl. i Engelsk (3 Timer) og Musiker Petersen 14 Elever i Violinspil (2 Timer om Ugen).

Timefordelingen for de enkelte Klasser ses af følgende Tabel:

A. Drengeskolen.						B. Pigeskolen.					
Fagene.	Alder.				Timer.	Fagene.	Alder.				Timer.
	14—13	13—14	12—11	11—10			14—13	13—12	12—11	11—10	
	1ste Klasse.	2den Klasse.	3die Klasse.	4de Klasse.			1ste Klasse.	2den Klasse.	3die Klasse.	4de Klasse.	
Religion	2	2	3	3	10	Religion	3	3	3	3	12
Dansk	5	6	5	5	29	Dansk	5	5	6	6	22
Tysk	3	3	3	3	9	Tysk	2	2	2	2	6
Nordens Historie	2	1	2	2	7	Historie	2	2	2	2	8
Verdenshistorie	2	2	2	2	4	Geografi	2	2	2	2	8
Geografi	2	2	2	2	8	Naturkundskab	2	2	2	2	4
Naturhistorie	2	2	2	2	8	Regning	3	3	3	4	13
Naturlære	2	2	2	2	4	Skrivning	3	3	3	4	13
Matematik	4	3	2	2	7	Sang	2	2	2	2	8
Regning	3	3	4	5	15	Haandarbejde	6	6	7	7	26
Skrivning	2	3	3	5	13	Gymnastik	2	2	2	2	8
Geometrisk Tegning	2	2	2	2	6						
Frihaandstegning	2	2	2	2	8						
Sang	2	2	2	2	8						
Gymnastik	2	2	2	2	8						
I alt...	37	37	36	34	144	I alt...	32	32	32	32	128

Med Elevernes Flid og Opførsel har Skolen været tilfreds. Aarsprøvens mundtlige Del afholdtes den 25—27 April. Angaaende Skolens Formue henvises til Bilagene.

2. Opfostringshuset.

Antallet af Elever var 1ste Januar 1904 88; ud gik ved Konfirmation 18, medens 21 optoges, saa at Antallet 31te Decemder 1904 var 91.

Undervisningen var ved Aarets Udgang fordelt saaledes:

1. Forstander, Professor Otto Jensen, ansat 9de Maj 1874, Religion 1—4 Kl., Historie 1 Kl. og Dansk 3—4 Kl.	26	Timer.
2. Cand. theol. A. T. Høy, 1ste inspektionshavende Lærer, ansat 15de Oktober 1891, Litteraturhistorie 1—2 Kl., Dansk 1 og 2 Kl., Geografi 1—4 Kl., Historie 2—4 Kl., Naturhistorie 4 Kl...	32	—
3. Overgymnastiklærer i Marinen Thorstensen, ansat 1ste Maj 1885, Gymnastik og Dans 1—4 Kl...	8	—
4. Cand. theol. J. Marton, 2den inspektionshavende Lærer, ansat 1ste Maj 1893, Matematik 1—3 Kl., Naturlære 1—2 Kl., Tegning 1—4 Kl., Tysk 1, 2 og 4 Kl., Rundskrift 1 Kl.	35	—
5. Cand. theol. Reeh, 3die inspektionshavende Lærer, ansat 1ste September 1903, Regning og Skrivning 1—4 Kl., Tysk 3 Kl., Naturhistorie 1, 2 og 3 Kl.	36	—
6. Syngelærer H. J. Larsen, ansat 1ste September 1900, Sang 1—4 Kl.	4	—
7. Fru B. Fausbøll, ansat 1ste Januar 1905, Haandgerning 3—4 Kl.	4	—

Timefordelingen for de enkelte Klasser ses af følgende Tabel:

Fagene.	1ste Klasse.	2den Klasse.	3die Klasse.	4de Klasse.
Religion	2	2	3	3
Dansk	7	7	6	8
Historie	2	2	3	3
Geografi	2	2	2	2
Tysk	3	3	2	2
Naturlære	2	2	>	>
Naturhistorie	2	2	2	2
Geometri	2	2	>	>
Aritmetik	2	2	2	>
Regning	3	3	5	4
Skrivning	3	2	5	4
Tegning	3	3	3	3
Sang		2		2
Haandgerning			1	3
Gymnastik og Dans		4		4
I alt....	39	38	40	40

Elevernes Flid og Opførsel har været tilfredsstillende.

Aarsprøvens mundtlige Del afholdtes den 22de og 23de April.

Skræddermester O. Kristensen afgik ved Døden d. 25de September 1904. Hans Funktioner overtoges midlertidig af Fru B. Fausbøll, der blev ansat fra 1ste Januar 1905.

Samtidig afskaffedes Undervisningen i Haandgerning i 1 og 2 Kl., medens 3 Klasse beholdt 1, og 4 Kl. 3 ugentlige Timer. De indvundne Timer anvendes saaledes, at 1 og 2 Kl. faar hver 1 ugentlig Time mere i Matematik eller Tysk. Samtidig forøgedes Timerne i Skrivning og Regning i 3 Kl. fra 4 til 5 ugentlig.

Gymnastikundervisningen i Københavns Kommuneskoler.

Løbe-Nr.	Skolerne.	Antal Elever, der har deltaget i Undervisningen.		Antal Elever, der har været fritagne ifølge Lægeattest i 3 Mdr. eller længere.		Procent fritagne.	
		Drenge.	Piger.	Drenge.	Piger.	Drenge.	Piger.
1	Sølvgades Betalingsskole.....	705	401	17	9	2,4	2,2
2	Vestervoldgades —	660	313	22	9	3,3	2,9
3	Nørre Allés —	522	290	30	10	5,7	3,5
4	Prinsessegades —	478	239	27	5	5,6	2,1
5	Nansensgades —	664	270	22	7	3,3	2,6
6	Gasværksvejens —	614	340	32	10	5,2	3,0
7	Østerfarimagsgades —	673	478	18	20	2,7	4,2
8	Charlottøgades —	506	249	29	18	5,7	7,2
9	Matthæusgades —	914	545	26	27	2,8	5,0
10	Vibenshus —	686	423	28	32	4,1	7,6
11	Husumgades —	536	238	22	12	4,1	5,0
12	Kapelvejens —	396	197	21	5	5,3	2,5
13	Hindegades Friskole	643	411	14	8	2,2	1,9
14	Suhmsgades —	613	289	16	6	2,6	2,1
15	Larslejrstrædes —	602	370	15	8	2,5	2,2
16	Baadsmannsstrædes —	945	„	40	„	4,2	„
17	Oehlenschlägersgades —	522	366	20	8	3,8	2,2
18	Tietgensgades —	534	334	23	5	4,3	1,5
19	Sjællandsgades —	615	311	6	5	1,0	1,6
20	St. Hans Gades —	706	336	11	31	1,4	9,2
21	Ryesgades —	1,027	566	25	20	2,4	3,5
22	Randersgades —	611	384	24	7	3,9	1,8
23	Jagtvejens —	560	398	25	27	4,5	6,8
24	Raadmandsgades —	700	559	18	16	2,6	2,9
25	Istedgades —	597	354	19	10	3,2	2,8
26	Dronningensgades —	„	690	„	9	„	1,3
27	Hellig Kors Kirkes —	851	643	46	38	5,4	5,9
28	Enghavevejens —	655	425	12	9	1,8	2,1
29	Østre Gasværks —	772	452	16	28	2,1	6,2
30	Haderslevgades —	638	340	15	6	2,4	1,8
31	Brønshøj —	343	201	6	3	1,7	1,5
32	Valby —	792	403	12	5	1,5	1,2
33	Øresundsvejens —	1,350	„	38	„	2,8	„
34	Filialen i Prinsessegade.....	365	„	6	„	1,6	„
35	Frankrigsgades Friskole	„	1,005	„	24	„	2,4
36	Frederikssundsvejens —	608	345	19	10	3,1	2,9
37	Hans Tavsens Gades —	607	411	16	4	2,6	1,0
38	Kommunens Belønnings- og Betalingsskole.....	318	„	7	„	2,2	„
	Tilsammen .	24,328	12,576	743	451	3,1	3,6

- Anmærkninger.**
1. Alle Drenge og Pigerne af de 4 ældste Klasser har faaet Gymnastikundervisning 2 Timer om Ugen, dog ikke i Tiden fra 1. Juni til 31. August, da der blev øvet Badning og Svømning med saavel Drenge som Piger af 10 Skoler, der ligger i Nærheden af „Kjøbenhavns Kommunes Svømmeanstalt“ og „Helgoland“.
 2. Naar Vejrliget var gunstigt, har de Skoler, der ligger i Nærheden af Stadens Fællede, de offentlige Legepladser i Grønningen, ved Enghaveplads og Nørrebros Jernbanestation, tillige øvet Langbold og ordnede Friluftsløge.
 3. Den af Undervisningsministeriet i 1899 autoriserede „Haandbog i Gymnastik“ er lagt til Grund ved Undervisningen.

Svømmeundervisningen i

Svømmeanstalterne.	Løbe-Nr.	Skolerne.	Antal Børn, der				Procentantal Svømmere.	
			har deltaget i Undervisningen.		kan svømme uden Sele.		Drenge.	Piger.
			Drenge.	Piger.	Drenge.	Piger.		
Kjøbenhavns Kommunes Svømmeanstalt.	1	Matthæusgades Betalingsskole.....	595	550	104	26	17,5	4,7
	2	Gasværksvejens —	377	327	70	36	18,6	11,0
	3	Ny Vestergades Friskole	347	372	116	40	33,4	10,8
	4	Istedgades —	382	354	104	28	27,2	7,0
	5	Enghavevejens —	446	449	103	25	23,1	5,6
	6	Haderslevgades —	371	358	75	25	20,2	7
	7	Oehlenschlägersgades —	358	362	106	25	29,6	7
	8	Kommunens Belønningsskole	222	»	125	»	56,3	»
		Andre Skoler.....	»	»	»	»	»	»
	Tilsammen...	3098	2772	803	205	25,9	7,4	
Helgoland.	9	Vibenshus Betalingsskole	396	392	175	83	44,2	21,3
	10	Bandersgades Friskole	446	367	174	70	3,9	19,1
	11	Østre Gasværks —	481	450	267	90	55,5	20
		Andre Skoler.....	»	»	»	»	»	»
		Tilsammen...	1323	1209	616	243	46,6	20,1
Sum for begge Svømmeanstalter...			4421	3981	1419	448	32,1	11,3

Anmærkninger. 1. Svømmetiden varede fra 1ste Juni til 31te August.

2. Der er i alt givet følgende Antal Bade:

paa Kjøbenhavns Kommunes Svømmeanstalt 151,116
 — Helgoland. 75,551

I alt... 226,667

deraf: til Drenge 127,468
 — - Piger..... 99,199

226,667

Kjøbenhavns Kommuneskoler.

Antal Børn af 1ste og Afgangskl., der				Procentantal Svømmere af ældste Klasse.		Antal Bade ved den				Sum af Bade.			Anm.
har deltaget i Undervisningen.		kan svømme.				obligatoriske Svømning til		frivillige Svømning til					
Dreng.	Piger.	Dreng.	Piger.	Dreng.	Piger.	Dreng.	Piger.	Dreng.	Piger.	Dreng.	Piger.	I alt.	
251	152	80	16	32	10,5	8099	5872	3681	4947	11780	10819	22599	
111	67	36	19	32,4	28,4	5266	3542	4092	3887	9358	7429	16787	
80	75	54	17	67,5	22,7	4017	5070	4457	2876	8474	7946	16420	
105	82	52	18	49,5	22,0	5565	5325	4142	3424	9707	8749	18456	
120	85	61	15	50,8	17,6	5509	4218	4451	3026	9960	7244	17204	
89	70	28	10	31,5	14,3	3315	5004	3672	2754	6987	7758	14745	
129	98	59	18	45,7	18	4134	3594	4229	3105	8363	6699	15062	
57	>	53	>	93	>	3842	>	1126	>	4968	>	4968	
>	>	>	>	>	>	>	>	14105	10770	14105	10770	24875	
942	629	423	113	45	17,9	39747	32625	43955	34789	83702	67414	151116	
135	84	96	36	71,1	42,9	6198	6078	4596	3843	10794	9921	20715	
155	98	99	32	63,9	32,7	5558	5260	3358	2722	8916	7932	16898	
134	98	123	36	91,8	36,7	8410	5933	7155	4210	15565	10143	25708	
>	>	>	>	>	>	>	>	8491	3739	8491	3739	12230	
424	280	318	104	75	37,1	20166	17271	23600	14514	43766	31785	75551	
1366	909	741	217	54,3	23,9	59913	49896	67555	49303	127468	99199	226667	

Anmærkninger. 3. Kjøbenhavns Kommunes Svømmeanstalt er bleven benyttet af 8 Kommuneskoler paa Vesterbro og »Helgoland« af 3 Kommuneskoler paa Østerbro. Desuden har Børn af alle Kommuneskoler i Kjøbenhavn i deres Fritid haft Adgang til Kommunens Svømmeanstalt, hvor der har været indtil 4 Svømmelærere og 4 Svømmelærerinder til Stede ved Bassinerne for at tilse, vejlede og undervise Børnene. I Sommerferien kunde Børnene bade og svømme paa begge Svømmeanstalter fra 9—11 og 3—5.

4. Tilslutningen til den frivillige Svømning har i de sidste 5 Aar været saaledes:

Aar.	Antal Dreng.	Antal Piger.	I alt.	Anm.
1900.....	29289	17712	47001	
1901.....	40633	20424	61057	
1902.....	37043	31767	68810	
1903.....	53537	40756	94293	
1904.....	67555	49303	116858	Sommeren 1904 har været ualmindelig gunstig for Svømmeøvelser.

Gymnastik- og Svømmeundervisningen i de private Skoler,

der direkte sorterer under Direktionen for Borger- og Almueskolevæsenet i Kjøbenhavn.

Løbe-Nr.	Skolerne.	Gymnastikundervisningen.						Svømmeundervisningen.					
		Antal Elever.		Antal fritagne.		Procentantal fritagne.		Antal Elever.		Antal Svømmere.		Procentantal Svømmere.	
		Drenge.	Piger.	Drenge.	Piger.	Drenge.	Piger.	Drenge.	Piger.	Drenge.	Piger.	Drenge.	Piger.
1	De forenede Kirkeskoler, Nørregade 37	122	121	»	4	»	3,3	119	»	59	»	49,6	»
2	Det kgl. Opfostringshus, Kalkbrænderivej 48	91	»	4	»	4,4	»	91	»	52	»	57,1	»
3	Den mosaiske Drengeskole, Skindergade 14	56	»	1	»	1,8	»	53	»	17	»	32,1	»
4	Karolineskolen, Pilestræde 48	»	48	»	3	»	6,3	»	35	»	13	»	37
5	St. Petri Drengeskole, Larslejrstræde 5	89	»	4	»	4,5	»	46	»	6	»	12,0	»
6	St. Petri Drengerealskole, Larslejrstræde 5	152	»	4	»	2,6	»	62	»	8	»	12,9	»
7	St. Petri Pigeskole, St. Pederstræde 4	»	113	»	12	»	10,6	»	35	»	8	»	22,9
8	Tysk-reformert Skole, Gøttersgade 109	35	29	3	2	8,6	6,9	34	24	11	2	32,4	8,3
9	Frk. Friis' Borgerpigeskole, Vesterbrogade 15	»	90	»	1	»	1,1	»	47	»	12	»	25,5
10	Krebs' Forberedelsesskole, Stockholmsgade 5	183	»	2	»	1,1	»	»	»	»	»	»	»
11	Borger- og Realskolen, St. Kongensgade 55	262	»	12	»	4,6	»	»	»	»	»	»	»
12	A. Schmidts Borger- og Realskole, St. Kongensgade 31	114	41	6	4	5,2	9,8	»	»	»	»	»	»
13	Det forenede Velgørenhedsselskabs Skole, Aabenraa 29	95	»	3	»	3,1	»	»	»	»	»	»	»
14	St. Angars Kirkeskole for Drenge, Bredgade 67	54	»	3	»	5,5	»	»	»	»	»	»	»
15	Pastor Larsens (Frk. Carlsens) Pigeskole, Dr. Tværgade 33	»	52	»	6	»	11,5	»	»	»	»	»	»
16	Frk. Zahles Pigeskole, Linnésgade 8	»	259	»	4	»	1,5	»	»	»	»	»	»
17	Frk. Valeurs (Pritzels) højere Pigeskole, St. Annæ Plads 22	»	48	»	8	»	16,7	»	»	»	»	»	»
18	Frk. Lerches & Grundtvigs Privatskole, Frederiksborggade 50	»	35	»	1	»	2,9	»	»	»	»	»	»
19	A. Nielsens Drengeskole, Ole Suhrgade 18	17	»	»	»	»	»	»	»	»	»	»	»
20	Føjberg's Forberedelsessk. for Drenge, Rosenvængets Hovedvej 18	85	»	2	»	2,4	»	»	»	»	»	»	»
21	Rosenvængets Privatskole, Rosenvængets Allé 18	»	70	»	6	»	8,6	»	»	»	»	»	»
22	Frk. Jessen og Borums Borgerpigeskole, Wesselsgade 24	»	114	»	9	»	7,9	»	»	»	»	»	»
23	Den Bressendorff-Femmerske Pigeskole, Nørrebrogade 27	»	220	»	14	»	6,4	»	»	»	»	»	»
24	Frk. Linnewalds Borgerpigesk., Vesterbrogade 60	»	55	»	1	»	1,8	»	»	»	»	»	»
25	St. Knuds katolske Drengeskole, Stenosgade 2	61	»	3	»	4,9	»	»	»	»	»	»	»
	Tilsammen ...	1416	1295	47	65	3,3	5,0	405	141	153	35	37,8	24,8

Botaniske Skolehaver.

Efter Direktionens Forslag bevilgede Kommunalbestyrelsen de nødvendige Midler til Anlæg og Drift af en botanisk Skolehave ved Skolen i Hans Tavsens Gade.

Haven benyttes til deri at dyrke saadanne Typeplanter, der er af særlig Betydning for Undervisningen i Botanik, og der kan i Haven dyrkes ca. 300 Arter, repræsenterende ca. 70 Plantefamilier. De Skoler, der ikke ligger for fjernt fra Skolehaven, forsynes herfra med det levende Materiale til Undervisningen, som det hidtil har været forbundet med den største Vanskelighed at tilvejebringe.

Frikvartererne.

Under 19de September 1904 sendtes til samtlige Skoleinspektører følgende Cirkulære:

»Direktionen har under 7de d. M. bestemt, at der ved hvert Timeskifte skal være et Frikvarter: Kl. 9, 11, 12, 2, 4 og 5 paa 10 Minutter, Kl. 10 og 3 paa 20 Minutter.

Der ringes op Kl. 8, 9, 10¹⁰, 11¹⁰, 12¹⁰, 1, 2, 3¹⁰, 4¹⁰ og 5¹⁰; der ringes ned Kl. 8⁵⁰, 9⁵⁰, 11, 12, 12⁵⁰, 1⁵⁰, 2⁵⁰, 4, 5 og 6, dog kan Inspektøren hvor det skønnes heldigst, at Piger og Drengene ikke forlader Skolen samtidig om Aftenen, lade Drengene gaa hjem Kl. 5⁵⁵.

Iste Pigeklasser, der har flere sammenhængende Timers Undervisning i Skolekøkkenet, skal i den Tid ikke have Frikvarter, og Inspektøren bemyndiges desuden til, hvis det maatte ønskes, at stryge Frikvarteret, naar en Klasse har 2 sammenhængende Timers Haandarbejde (Linned- eller Skræddersyning) eller Tegning.

Nedringningen ved samtlige Timeskifter er kun Signal til Undervisningens Ophør, og naar ikke Skolens øvrige Orden maatte kræve Undtagelser, opstilles Børnene derfor først til Afgang efter Ringningen.

Inspektørmøder.

Skoledirektøren har i Aarets Løb samlet Inspektørerne til Møder, henholdsvis den 8de Juni og den 19de December.

Paa disse Møder, for hvilke Dagsordenen forud var bekendtgjort, har bl. a. følgende Spørgsmaal været Genstand for Forhandling:

1. Bør Eksamen flyttes og Skoleaaret forandres?
2. Om Brugen af Skolebadene.
3. Om Julegaver fra Eleverne til Lærerpersonalet.

Paa Mødet den 19de December genvalgtes det staaende Udvalg af Inspektører (Hassager, Ellermann og Bondesen).

Lærermøder ved Skolerne.

Under 29de September 1904 sendtes til samtlige Skoleinspektører følgende Cirkulære:

1. Inspektøren indkalder mindst een Gang om Aaret med 14 Dages Varsel samtlige ved Skolen ansatte Lærere og Lærerinder til et Møde for at drøfte saadanne Anliggender, som har almindelig Interesse for Skolen.
2. Lærerpersonalet er berettiget til paa Mødet at bringe under Forhandling enhver Sag, der angaar Skolen, efter i behørig Tid (8 Dage før den til Mødets Afholdelse berammede Dag) at have anmeldt det for Inspektøren.

3. Inspektøren meddeler 3 Dage før Mødet Lærerpersonalet Dagsordenen og sender ligeledes denne inden samme Frist til Skoledirektionens Kontor, Skolekommissionen og Skolelægen.
4. Saafremt hverken Inspektøren eller nogen af Lærerpersonalet har nogen Sag, der ønskes forhandlet paa Mødet, aflyses dette, men Meddelelse om, at det har været indvarslet, sendes til Skoledirektøren.
5. Lærermøderne holdes paa en Skoledag og begynder Kl. 5 Eftermiddag.
6. Over Forhandlingerne ved Mødet føres en Protokol af en af Mødet valgt Lærer eller Lærerinde. Protokollen underskrives af Inspektøren, og en Udskrift af Protokollen tilstilles efter hvert Møde Skoledirektionen.

Staaende Udvalg af Lærere og Lærerinder.

Under 19. September 1904 sendtes til samtlige Skoleinspektører følgende Cirkulære:

»Det bedes meddelt Lærerpersonalet ved den af Dem bestyrede Skole, at der til for Aaret 1904-05 at indtræde i et ved Direktionens Bestemmelse af 7de September d. A. oprettet »staaende Udvalg af Kommunal lærere og Kommunal lærerinder«, med hvilket Skoledirektøren kan forhandle, og hvis Betænkning han kan indhente, saa ofte han dertil finder Anledning, vil være at vælge 3 Lærere og 3 Lærerinder. — Lærere (fast ansatte og Timelærere) og Lærerinder (fast ansatte og Timelærerinder) ved den af Dem bestyrede Skole anmodes derfor om senest den 10de December d. A. paa Inspektørens Kontor at aflevere en Seddel indeholdende Navnene paa de 3 Lærere eller Lærerinder, som vedkommende maatte give sin Stemme, og underskrevet med hans eller hendes Navn.

Har en Lærer eller Lærerinde Timer ved flere Skoler, vil Stemmesedlen være at aflevere til Inspektøren ved den Skole, hvor vedkommende har flest Timer.

Lærernes og Lærerindernes Stemmesedler bedes af Hr. Inspektøren hertil indsendt inden den 12te December d. A.«

I Henhold hertil valgtes til Medlemmer af det staaende Udvalg: D'Hrr. Frithiof Bon, R. P. Rasmussen, H. Hansen, Fru Vorbech, Frk. M. Bang og Frk. Eline Hansen.

Skolelæger.

Der føres lægekyndigt Tilsyn med alle Kjøbenhavns offentlige Skoler.

Tilsynet har været fordelt saaledes mellem Skolelægerne:

Nansensgades	Skole	} Dr. med. H. Adersen.	Kapelvejens	Skole	} Læge C. C. Jessen.
Hellig Kors Kirkes	—		Hans Tavsens Gades	—	
Hindegades	—	} Korpslæge H. Arendrup.	Vibenshus	—	} Læge Aage Kiær.
Sølvgades	—		Østre Gasværks	—	
Rysegades	—	} Læge H. Chr. Binzer.	Østerfarimagsgades	—	} Læge Benny Meyer.
Randersgades	—		Raadmandsgades	—	
Prinsessegades	—	} Kredslæge K. Carøe.	Gasværksvejens	—	} Professor H. A. Nielsen.
Baadsmadsstrædes	—		Oehlenschlägersgades	—	
Dronningensgades	—	} Dr. med. V. Esmann.	Vestervoldgades	—	} Læge P. Panum.
Matthæusgades	—		Tietgensgades	—	
Haderslevgades	—	} Professor Axel Hertel.	Larslejstrædes	—	} Dr. med. A. E. J. Ravn.
Charlotttegades	—		Suhmsgades	—	
Sjællandsgades	—	} Dr. med. P. Hertz.	Valby	—	} Dr. med. E. Lundsgaard.
Nørre Allés	—		Frederikssundsvejens	—	
St. Hans Gades	—	} Læge Otto Lendrop.	Brønshøj	—	} Dr. med. A. Blume.
Istedgades	—		Øresundsvejens	—	
Enghavevejens	—	} Læge Chr. Neumann.	Frankrigsgades	—	} Dr. med. Fr. Tobiesen.
Husumgades	—		Jagtvejens	—	

Den 16de December samledes Skolelægerne til det aarlige Møde med Skoledirektøren og det staaende Udvalg af Inspektører.

Paa dette Møde drøftedes bl. a.:

Forholdsregler imod Børns overdrevne Tobaksrygning.
Gymnastiksalenes Benyttelse af fremmede.
Udlevering af Brillor gennem Skolerne.

Til Medlemmer af det staaende Udvalg af Skolelæger genvalgte Dr. med. H. Adsersen, Professor Axel Hertel og Læge Aage Kiær.

Resultaterne af de af Skolelægerne indsendte Skemaer for 1904 ses af følgende:

Af ny optagne Børn i 6te Klasserne er undersøgt 3640 Drengene og 3355 Piger; ved Undersøgelsen fandtes:

	Drengene.	Piger.	Tilsammen.
Utilfredsstillende Ernæringstilstand.....	536	425	961
Lidelse af Sanseorganerne.....	399	335	734
Andre Svagheder.....	641	547	1188
I alt ..	1576	1307	2883

Af Skolernes samtlige Elever (6te Klasser til Afgangsklasser) har til Undersøgelse for Lægerne været fremtillet 2144 Drengene og 2631 Piger, der har frembudt Lidelser af følgende Art:

	Drengene.	Piger.	Tilsammen.
Akute Infektionssygdomme	80	138	218
Tuberkulose	25	18	43
Skrofulose	45	39	84
Anæmi & Klorose	73	229	302
Hjertesygdomme.....	60	19	79
Hudsygdomme.....	325	433	758
Øjensygdomme	332	363	695
Øre-, Næse-, Svælgssygdomme.....	274	344	618
Holdningsfejl.....	18	49	67
Andre kirurgiske Lidelser	331	271	602
Epilepsi, Korea etc.	7	13	20
Talefejl, Imbecilitet.....	66	47	113
Incontinentia urinæ s. alvi	22	14	36
Andre Svagheder	181	261	442
I alt...	1839	2238	4077

Eksamensopgaver

ved de skriftlige Aarsprøver i Københavns offentlige Skoler April 1905.

Afgangsklassen.

Stil.

Skriv et Brev, hvori du takker en Familie paa Landet, som du har tilbragt (eller tænker dig at have tilbragt) Sommerferien hos. for al Venlighed, og hvori du endvidere fortæller om, hvorledes det er gaaet dig siden i Sommer.

Drengafgangsklassen.

Regning.

Formiddag.

1. Af de i Aaret 1892 i en Skole indskrevne Drengene blev 98 hele deres Skoletid i denne Skole; 29 af dem gik Skolen igennem uden at blive Oversidder, 33 blev 1 Gang Oversidder, 29 to Gange, 5 tre Gange og 2 fire Gange Oversidder.
Angiv, hvor mange pCt. af de 98, der slet ikke blev Oversidder, hvor mange 1 Gang, 2 Gange, 3 Gange og 4 Gange. Een Decimal i Facit.
2. En Pyramide af Bly har en Højde paa 6.₆“ og en rektangulær Grundflade, der er 4.₅“ lang og 2.₀₄“ bred.
 - a) Hvor mange Kubiktommer Bly indeholder denne Pyramide?
 - b) Hvor mange Kugler paa 0.₄ Kubiktommer kan der støbes af denne Blymasse, naar 1.₁₁₄ Kubiktomme gaar tabt ved Støbningen?
3. Hvis Lysset antages at bevæge sig med en Fart af 40,000 Mil i Sekundet, og Afstanden fra Solen til Jorden sættes til 20,000,000 Mil, hvor mange Minutter er saa en Lysstraale om at tilbagelægge Vejen fra Solen til Jorden? Hvis man tænker sig, at man kunde gaa til Selen, og at man gik med en Fart af 200 Alen i Minuttet, hvor mange Aar vilde man saa bruge til hele Turen? (Aaret regnes til 360 Døgn).
Og hvor mange Aar vilde man bruge, hvis man benyttede et Hurtigtog, der kørte 10 Mil i Timen?

Eftermiddag.

1. Af de i Aaret 1893 i en Skole indskrevne Drengene blev 105 hele deres Skoletid i denne Skole; 53 af dem gik Skolen igennem uden at blive Oversidder, 34 blev 1 Gang Oversidder, 11 to Gange, 5 tre Gange og 2 fire Gange Oversidder.
Angiv, hvor mange pCt. af de 105, der slet ikke blev Oversidder, hvor mange 1 Gang, 2 Gange, 3 Gange og 4 Gange. Een Decimal i Facit.
2. En Pyramide af Bly har en Højde paa 9.₅“ og en rektangulær Grundflade, der er 5.₄“ lang og 3.₀₂“ bred.
 - a) Hvor mange Kubiktommer Bly indeholder denne Pyramide?
 - b) Hvor mange Kugler paa 0.₅ Kubiktommer kan der støbes af denne Blymasse, naar 1.₆₄₂ Kubiktommer gaar tabt ved Støbningen?
3. Hvor langt bevæger hvert Punkt ved Ækvator sig i et Minut som Følge af Jordens daglige Omdrejning? Ækvator er 5,400 Mil lang.
Jorden bevæger sig i Løbet af et Aar i en Kreds omkring Solen; hvis Diameteren i denne Kreds er 40,000,000 Mil og Omkredsen er $\frac{22}{7}$ Gange saa stor, hvor mange Mil bevæger saa Jorden sig i hvert Sekund? (Aaret regnes til 360 Døgn). — Facit med 2 Decimaler.

Pigeafgangsklassen og 1ste Drengeklasse.

Regning.

Formiddag.

1. $3,072 + 2,5 + 3,72 + 25 + 6,954$.
2. $15,027 \div 4,685$.
3. $3,407 \times 6,95$.
4. $2,4 : 6,35$. 2 Decimaler i Facit.
5. Jens har af 240 Skoledage forsømt $7\frac{1}{2}$ pCt. Hvor mange Dage har han været i Skole?
6. For Drengene. Hvor mange Buske kan der plantes paa et firkantet Stykke Jord, 300 Alen langt og 80 Alen bredt, naar man regner, at der paa 3 \square Alen kan staa 2 Buske?
6. For Pigerne. Paa et Skib er Proviant for 60 Dage til 20 Mand. Efter 12 Dages Sejlads optages 4 Mand. Hvor længe kan Provianten derefter strække til?

Eftermiddag.

1. $4,975 + 3,6 + 4,54 + 37 + 0,027$.
2. $13,039 \div 3,765$.
3. $8,204 \times 7,36$.
4. $3,9 : 4,72$. 2 Decimaler i Facit.
5. Folkemængden i Danmark regnes til 2,500,000 Indbyggere. Hvis 35 pCt. deraf er Børn, hvor mange er da Voksne?
6. For Drengene. Hvor mange Buske kan der plantes paa et firkantet Stykke Jord, der er 200 Alen langt og 60 Alen bredt, naar man regner, at der paa 3 \square Alen kan staa 2 Buske?
6. For Pigerne. B. paatager sig at opføre et Hus. Han beregner, at 24 Mand kan udføre Arbejdet i 23 Dage à 10 Timer. Hvor mange Dage forsinkes Arbejdet, naar han kun antager 20 Mand, men den daglige Arbejdstid forlænges $1\frac{1}{2}$ Time?

1ste Klasse.

Stil.

Fortæl om Grønland og Grønlænderne.

Brug nedenstaaende Vejledning til Ordning af Stoffet:

1. Grønlands Belliggenhed og Naturforhold.
2. Dyreverdenen.
3. Grønlændernes Ydre og Paaklædning.
4. Deres Boliger.
5. Deres vigtigste Næringsveje, Fangstredskaber og Befordringsmidler.

Pigeklasserne.

Regning.

Formiddag.

1. A. køber $30\frac{1}{3}$ Alen Klæde og giver $30\frac{3}{5}$ Kr. for $5\frac{1}{4}$ Alen. Hvor meget faar han tilovers af 200 Kr.?
2. Jeg skylder Købmanden for: 3 π Sæbo à 35 Øre, 12 Flasker Petroleum à 18 Øre, 10 π Sukker à 20 Øre, 6 Flasker Øl à 9 Øre, $1\frac{1}{2}$ π tørrede Abrikoser à 60 Øre, $2\frac{1}{2}$ π Klareret à 54 Øre, $\frac{1}{2}$ Snes Æg à 1 Kr. 40 Øre, $2\frac{3}{4}$ π Klipfisk à 44 Øre. Stil det op som en Regning, og find, hvad jeg skylder.
3. En Slagter købte en Ko for 130 Kr. Koen vejede levende 960 π . Af hver 16 π levende Vægt gav Koen 7 π Kød. Slagteren solgte $\frac{4}{7}$ af Kødet for 40 Øre Pundet og Resten for 50 Øre Pundet. For Huden og Tællen fik han 16 Kr. 70 Øre. Hvor meget tjente han?

Eftermiddag.

1. $14\frac{1}{6}$ Alen koster 5 Kr. 27 Øre; hvad koster $4\frac{3}{8}$ Alen?
2. Jeg skylder Købmanden for: 10 π Sukker à 22 Øre, 5 π Risengryn à 23 Øre, 12 Flasker Petroleum à 18 Øre, 6 Flasker Øl à 9 Øre, $\frac{1}{2}$ π Kiks à 38 Øre, $2\frac{1}{2}$ π Ærter à 20 Øre, $2\frac{3}{4}$ π Blodbudding à 44 Øre, 2 π Havregryn à 20 Øre. Stil det op som en Regning, og find, hvad jeg skylder.

3. Jensen købte en Ko for 120 Kr. og beholdt den i 170 Dage, hvorefter han solgte den for 115 Kr. Foderet regner han til 45 Øre om Dagen, og Koen gav daglig 10 Potter Mælk, der blev solgt for 7 Øre pr. Pot. Hvor meget tjente Jensen paa Koen?

Drengklasserne.

Aritmetik.

Formiddag.

- $11x + 6 = 61.$
- $17 \div 6x = 5.$
- $\frac{x}{3} + 5 = 11.$
- $3(x + 4) = 30.$
- $\sqrt{0,9}$ med 2 Decimaler.
- Med et Jernbanetog er der 150 Passagerer. Af disse kører x paa 1ste Klasse, 7 Gange saa mange paa 2den Klasse og 6 Gange saa mange paa 3die Klasse som paa 2den Klasse. Hvor mange Mennesker er der med hver Vognklasse?

Eftermiddag.

- $9x + 4 = 76.$
- $18 \div 3x = 3.$
- $\frac{x}{6} + 9 = 11.$
- $4(x + 3) = 40.$
- $\sqrt{0,4}$ med 2 Decimaler.
- Med et Jernbanetog er der 122 Passagerer. Af disse kører x paa 1ste Klasse, 10 Gange saa mange paa 2den Klasse og 5 Gange saa mange paa 3die Klasse som paa 2den Klasse. Hvor mange Mennesker er der med hver Vognklasse?

2den Klasse.

Gengivelse.

Der var engang en Mand, som var saa urimelig mod sin Kone, at hun aldrig kunde gøre ham tilpas, skønt hun gjorde sig al Umage for at fjerne ham. Endelig fandt hun paa at sige, om han ikke hver Morgen vilde skrive op paa en Seddel, hvad hun skulde bestille den Dag, da hun ellers umuligt kunde huske alt det, som hun ønskede, hun skulde gøre. Dette Forslag tiltalte Manden, og hver Morgen fik hun en saadan Huskeseddel.

Saa var det en Dag, at de havde været i Besøg hos nogle gode Venner, og paa Hjemvejen skulde de over et Gangbræt, der laa over et Vandløb. Manden gled paa Brættet og faldt i Vandet. Han gav sig til at raabe og skrigte, at hun skulde hjælpe ham op. »Nej, min kære Mand, det tør jeg virkelig ikke, for jeg har været hjemme og set efter, om det staar paa min Huskeseddel.« sagde Konen, og dermed løb hun hjem, saa stærkt hun kunde.

Nu maatte han jo hjælpe sig selv, og det kneb haardt for ham at komme op. Siden den Tid skrev han ingen Huskeseddel.

Regning.

Formiddag.

- Du har 4 Brøker: $\frac{1}{15}, \frac{2}{3}, \frac{1}{26}$ og $\frac{1}{12}.$
 - Skriv dem op saaledes, at den største kommer først, dernæst den næststørste, saa den næstmindste og den mindste til sidst.
 - Træk den mindste fra den største.
 - Læg de 2 mellemste sammen.
 - Multipliser den største med $\frac{1}{2}.$
 - Divider den mindste med $\frac{1}{10}.$

2. Find Omkredsen af en firkantet Skolegaard, hvis Brede er $24\frac{3}{4}$ Alen og hvis Længde er $8\frac{2}{8}$ Alen større end Bredden.
3. 6 Snese 7 Æg koster 7 Kr. 62 Øre.
 - a) Hvor meget koster 1 Æg?
 - b) — — — 1 Snese Æg?
 - c) — — — 8 Snese 5 Æg?

Eftermiddag.

1. Du har 4 Brøker: $\frac{11}{20}$, $\frac{11}{12}$, $\frac{11}{25}$ og $\frac{11}{15}$.
 - a) Skriv dem op saaledes, at den største kommer først, dernæst den næststørste, saa den næstmindste og den mindste til sidst.
 - b) Træk den mindste fra den største.
 - c) Læg de to mellemste sammen.
 - d) Multipliser den største med $\frac{3}{4}$.
 - e) Divider den mindste med $\frac{3}{25}$.
2. Hvad vejer 1 Td. Byg og 2 Tdr. Hvede tilsammen, naar 1 Td. Byg vejer $196\frac{1}{2}$ π og 1 Td. Hvede vejer $20\frac{3}{4}$ π mere end 1 Td. Byg?
3. 3 Snese 4 Æg koster 3 Kr. 84 Øre.
 - a) Hvor meget koster 1 Æg?
 - b) — — — 1 Snese Æg?
 - c) — — — 5 Snese 10 Æg?

Højere Særklasse.

Regning.

1. 2 Tdr. 4 Skp. Æbler koster 50 Kr. Hvad koster saa:
 - a) 1 Skp. Æbler?
 - b) 3 Tdr. 4 Skp. Æbler?
2. For 51 Kr. 30 Øre købte jeg en Paraply til 7 Kr. 50 Øre og et Dusin Skjorter. Hvad kostede en Skjorte?
3. Lav en Regning paa følgende Varer, der af Købmand Nielsen er solgt til Snedker Hansen: 9 π Sukker à 22 Øre, $\frac{1}{2}$ π Kaffe à 1 Kr. 44 Øre, 25 Potter Eddike à 32 Øre, 2 π Chokolade à 1 Kr. 20 Øre.

3die Klasse.

Gengivelse.

En Mand havde flere Hunde. Naar de var inde i Stuen, laa de paa et Tæppe henne ved den varme Kakkelovn. Den ældste af Hundene, det var en klog, gammel Jagthund, vilde helst ligge saa nær ved Kakkelovnen som muligt. Men naar den kom sidst ind i Stuen, havde de andre lagt sig paa den varmeste Plads. Hver Gang den saa det, gav den sig til at gø og springe hen imod Døren, som om der var noget i Vejen. Saa sprang de andre Hunde ogsaa op og gøede og løb hen til Døren. Men medens de stod der, listede den gamle Hund sig hen til Kakkelovnen og lagde sig paa den varmeste Plads.

Diktat.

Sommerferien var forbi. Det blev Efteraar med rasende Storme, og det blev Vinter med Slud og Regn og af og til med lidt Frost og Sne.

Karl og Ejnar havde deres Skøjter i Orden og Slæderne med, og hver Morgen, naar de vaagnede, kiggede de ud ad Vinduet efter Frosten og Sneen. Laa der da blot lidt Rim paa Jorden og lidt Is paa Vandpytterne, klædte de sig hurtigt og fornejtet paa og ilede ud, men var det taaget og regnfuldt, da gik det saa sent med at faa Klæderne paa og blive i Stand til at gaa i Skole.

Anm. Diktaten skal læses op i Sammenhæng for Børnene, før man begynder at diktere.

3die Klasse og lavere Særklasse.

Regning.

Formiddag.

1. $39 \text{ Ctr. } 5 \text{ } \mathcal{H} \text{ } 19 \text{ Kvt. } + 89 \text{ } \mathcal{H} \text{ } 3 \text{ Kvt. } + 12 \text{ Ctr. } 39 \text{ Kvt. } + 4 \text{ Kvt. } + 16 \text{ Ctr. } 3 \text{ } \mathcal{H}$.
2. $327 \text{ Gros } \gg \text{ Dus. } 3 \text{ Knapper } \div 89 \text{ Gros } 10 \text{ Dus. } 8 \text{ Knapper}$.
3. $36 \text{ Tdr. } 3 \text{ Skp. } 2 \text{ Fdk. } \times 28$.
4. $541 \text{ Alen } \gg \text{ Kvt. } 4 \text{ Tommer } : 34$.
5. 1 Snes Æg koster 1 Kr. 20 Ore.
 - a) Hvor meget koster 1 Æg?
 - b) — — — 7 Æg?
6. En Mand, der tjener 4 Kr. 65 Øre om Dagen, har i December Maaned tjent 97 Kr. 65 Øre. Hvor mange Arbejdsdage har han haft i den Maaned?

Eftermiddag.

1. $45 \text{ Ctr. } 3 \text{ } \mathcal{H} \text{ } 28 \text{ Kvt. } + 36 \text{ } \mathcal{H} \text{ } 2 \text{ Kvt. } + 15 \text{ Ctr. } 28 \text{ Kvt. } + 27 \text{ Kvt. } + 13 \text{ Ctr. } 8 \text{ } \mathcal{H}$.
2. $312 \text{ Gros } \gg \text{ Dus. } 8 \text{ Knapper } \div 76 \text{ Gros } 8 \text{ Dus. } 10 \text{ Knapper}$.
3. $28 \text{ Tdr. } 2 \text{ Skp. } 3 \text{ Fdk. } \times 26$.
4. $493 \text{ Alen } 1 \text{ Kvt. } 4 \text{ Tommer } : 31$.
5. 1 Snes Æg koster 1 Kr. 20 Ore.
 - a) Hvor meget koster 1 Æg?
 - b) — — — 8 Æg?
6. Hvor mange Par Strømper kan strikkes af $12 \text{ } \mathcal{H} \text{ } 50 \text{ Kvt.}$ Garn, naar der bruges 25 Kvt. til hvert Par?

4de Klasse.

Diktat.

Naar den første Sne falder, er der Glæde mellem Børnene. De laver Snemænd og kaster med Snebolde; men allermørsemt er det, naar Luften er fuld af de hvide Sneflokke*). De ligner hvide Sommerfugle, idet de sagte daler ned mod Jorden og til sidst lægger sig der.

Nogle lægger sig paa Husenes Tage, andre paa Træernes Grene. Alt bliver dækket af Sneens hvide Tæppe.

Anm. Diktaten skal læses op i Sammenhæng for Børnene, før man begynder at diktere.

*) Maa forklares, staves og opskrives paa den sorte Tavle.

Regning.

Formiddag.

1. $726 + 5 + 23 + 427 + 12$.
2. Træk 4086 fra 10028.
3. 7032×960 .
4. $48024 : 8$.
5. $24063 : 82$.
6. a) Hvor mange Æg er 27 Snese 15 Æg?
- b) Hvor mange Dusin og Knapper er 627 Knapper?

Eftermiddag.

1. $345 + 9 + 24 + 268 + 14$.
2. Træk 3072 fra 10046.
3. 8026×540 .
4. $48024 : 6$.
5. $18045 : 64$.
6. a) Hvor mange Æg er 25 Snese 13 Æg?
- b) Hvor mange Dusin og Knapper er 345 Knapper?

5te Klasse.**Diktat.**

En lille Mus krob frem fra sit Hul. Den løb over Gulvet hen til et Æble, som laa i en Krog. Da saa den Katten, som sad paa en Stol. Saa lod Musen Æblet ligge og løb tilbage til sit Hul.

Anm. Diktaten skal læses op i Sammenhæng for Børnene, før man begynder at diktere.

Regning.**Formiddag.**

1. $56 + 20$. 2. $56 + 28$. 3. $63 \div 40$. 4. $63 \div 47$. 5. 20×3 . 6. 27×3 . 7. $80 : 8$. 8. $96 : 8$.
9. $28 + 35 + 16$. 10. $56 \div 30 \div 8$. 11. Karl gaar i Byen med to 25 Ører. Han køber for 35 Øre. Hvor mange Penge kommer han hjem med? 12. Anna, Karl og Ellen deler 42 Pebernødder. Hvor mange faar hver, naar de skal have lige mange?

Eftermiddag.

1. $48 + 30$. 2. $48 + 36$. 3. $52 \div 30$. 4. $52 \div 38$. 5. 20×2 . 6. 28×2 . 7. $60 : 6$. 8. $72 : 5$.
9. $24 + 46 + 30$. 10. $42 \div 30 \div 8$. 11. Anna gaar i Byen med fem 10 Ører. Hun køber for 40 Øre. Hvor mange Penge kommer hun hjem med? 12. Anna, Karl og Ellen deler 36 Pebernødder. Hvor mange faar hver, naar de skal have lige mange.

6te Klasse.**Regning.****Formiddag.**

1. $6 + 3$. 2. $15 + 4$. 3. 3×5 . 4. 8×2 . 5. $12 \div 8$. 6. $18 \div 12$. 7. $18 : 3$. 8. $17 : 6$.
9. $5 + 6 + 3 + 2$. 10. $16 \div 4 \div 8$.

Eftermiddag.

1. $5 + 4$. 2. $16 + 3$. 3. 2×6 . 4. 6×3 . 5. $12 \div 7$. 6. $19 \div 15$. 7. $16 : 2$. 8. $13 : 3$.
9. $4 + 7 + 1 + 4$. 10. $16 \div 4 \div 8$.

Personalia.

Den 26de April udnævnte Hs. Majestæt Kongen Viceskoleinspektør H. K. V. Rolsted til Ridder af Dannebrog.

Friskolebørns Bespisning.

I Følge modtagen Meddelelse fra Bestyrelsen for »Foreningen til Friskolebørns Bespisning« er Bespisningen i Vinteren 1903--04 som sædvanligt gaaet for sig i alle Friskoler fra efter Juleferien til Slutningen af Marts.

Der er uddelt 255,198 Portioner varm Mad, som har kostet 36,294 Kr. 62 Øre, altsaa ca. 14 Øre Portionen (Formad og Eftermad). Der er bospist 8,968 Børn 3 Gange ugentlig.

Ferierejser.

Efter derom sket Andragende tilstod Indenrigsministeriet i Sommerferien 1904 ca. 14,000 Børn fra københavnske Skoler Fribefordring paa alle de danske Statsbaner, dels med ordinære Tog, dels med Ekstratog. Ekstratogene afgik fra Kjøbenhavn den 1ste, 2den, 3die og 4de Juli, til Kjøbenhavn den 2den, 3die, 4de og 5te August.

Bestyrelsen for efternævnte private Baner viste den Velvillie at tilstaa alle de Børn, der var forsynede med en til Statsbanerne gældende Billet, fri Rejse frem og tilbage paa vedkommende Baner:

Gribskovbanen.
 Østjællandske Jernbane,
 Kallehavebanen,
 Hillerød—Frederiksværk Jernbane,
 Præstø—Næstved Banen,
 Faksebanen,
 Ebeltoft-Trustrup Jernbane,
 Odense-Kerteminde-Dalby Jernbane,
 Odsherreds- og Hong-Tølløse Jernbaner.
 Bornholmske Jernbane,
 De Lolland—Falsterske Jernbaner,
 Sydfyenske Jernbaner,
 Nordfyenske Jernbaner,
 Horsens—Juelsminde Jernbane,
 Horsens—Bryrup Jernbane,
 Vemb—Lemvig—Thyborøn Jernbaner,
 Hads—Ning Herreders Jernbane,
 Randers—Hadsund Jernbane,
 Fjerritslev—Nørresundby—Frederikshavns Jernbane,
 Kolding—Egtved Banen,
 Veile—Give og Veile—Vandel Jernbane,
 Horsens—Tørring Jernbane,
 Aars—Nibe—Svenstrup Jernbane,
 Aalborg—Hadsund Jernbane,
 Skagensbanen.
 Horsens—Odder Jernbane,
 Hammel—Aarhus Jernbane.

»Det forenede Dampskibsselskab« tilstod 1400 Børn fri Rejse frem og tilbage med Skibe i indenlandsk Fart, og Dampskibsselskabet »Øresund« 700 Børn fri Befordring med dets Sunddamperne.

Endvidere viste Bestyrelserne for efternævnte Selskaber den Velvillie at tilstaa de Børn, der var forsynede med en af Komiteen udfærdiget Billet, fri Rejse frem og tilbage med vedkommende Selskabs Skibe:

Aktieselskabet »Roskilde—Selsø«,
 Dampskibet »Spodsbjerg«,
 »Vereinigte Flensburg - Eckernsunder und Sonderburger Dampfschiffs-Gesellschaft«,
 »Dampskibsselskabet paa Bornholm af 1866«,
 »Det østbornholmske Dampskibs-Selskab«,
 Dampskibet »Læsø«,
 »Dampskibsselskabet Ærø«,
 »Sydfyenske Dampskibsselskab«,
 D'Hrr. Fritsche & Co.
 Hr. Carl Krarup.

I alt har ca. 16,600 københavnske Skolebørn haft fri Rejse frem og tilbage i Sommerferien.

Direktionen for Borger- og Almueskolevæsenet i Kjøbenhavn, den 31te August 1905.

V. Oldenburg.

Th. Dybdal.

J. Paulli.

Bilag.

Skolevæsenets Regnskab for 1904—05.

	Budget.		Regnskab.		Budget.		Regnskab.	
	Kr.	Ø.	Kr.	Ø.	Kr.	Ø.	Kr.	Ø.
A. Udgift.								
I. Skoledirektionen og dens Funktionærer					25,585.		25,365.	28
II. De offentlige Betalings- og Friskoler:								
1. Inspektørerne	132,573.		132,593.	31				
2. Viceinspektørerne	16,100.		15,883.	26				
3. Viceinspektricerne	2,100.		2,100.					
4. a—b. Lærere og Lærerinder	2,180,055.		2,177,952.	81				
4. c. Timer for Tilsyn med Oversiddere	4,950.		4,695.					
5. a. Vikarer	43,400.		51,837.	60				
5. b. do. for Lærere og Lærerinder under disses videre Uddannelse	2,000.		»					
6. Skolebetjentene	39,905.		39,689.	14				
7. Leje af Lokaler	10,832.		8,506.	03				
8. a. Skatter	23,258.		22,681.	39				
8. b. Assurance	4,854.		4,637.	07				
9. a. Bygningsudgifter, ordinære	69,600.		69,391.	93				
9. b. do. Hovedstandsættelse	16,845.		16,443.	63				
9. c. Asfaltbelægning af Legepladserne samt Indretning af Vandklosetter i Kapelvejens Skole	15,500.		13,333.	39				
9. d. Indretning af Vandklosetter i Enghavevejens Skole	4,470.		4,621.	14				
9. e. Hovedstandsættelse af Skolebygningerne i de indlemmede Distrikter..... 13,830 Kr. » Ø. Heraf er overført til 1905—06 .. 1,639 — 79 —								
	12,190.	21	12,190.	21				
9. f. Indretning af 4 ny Klasseværelser i Brønshøj Skole	7,610.		7,250.	76				
9. g. Asfaltbelægning af Legepladserne samt Indretning af Vandklosetter i Gasværksvejens Skole	20,000.		18,114.	67				
10. Inventarium	19,354.		18,479.	09				
11. Undervisningsapparater	105,205.		101,599.	24				
12. a. Skolebiblioteker for Eleverne	3,600.		3,600.					
12. b. Skolebiblioteker for Lærerpersonalet	1,800.		1,687.	90				
13. Brændsel	98,606.		92,268.	06				
14. Belysning	35,420.		37,237.	95				
15. Renholdelse	54,215.		50,706.	91				
16. Blandede Udgifter	22,506.		21,457.	75				
17. Undervisning i Gymnastik og Svømning	31,100.		30,084.	06				
18. do. i Sløjd	6,402.		4,939.	72				
19. do. i Husholdning og Madlavning	11,450.		10,059.	18				
20. Driftsomkostninger ved varme Douchebade	8,450.		7,682.	87				
21. Tegneinspektøren	2,000.		2,000.					
					3,006,350.	21	2,983,774.	07
At overføre					3,031,935.	21	3,009,139.	35

	Budget.		Regnskab.	
	Kr.	Ø.	Kr.	Ø.
Overført			3,031,935. 21	3,009,139. 35
III. Til forsømte og aandsvage Børns Anbringelse m. m.			71,042.	74,039. 78
IV. Internatet			12,084.	11,673. 60
V. Ekstraordinære og uforudsete Udgifter			800.	2,449. 50
VI. Skolelæger			6,900.	6,900.
VII. Kommunale Fortsættelseskursus			40,550.	49,761. 47
VIII. Den kommunale Belønnings- og Betalingskole			22,303.	23,018. 82
IX. Abonnement paa Telefonforbindelser 1,755 Kr. Ved Tillægsbevilling af $\frac{3}{10}$ 1904 390 —			2,145.	1,670. 70
X. Brolægningsudgifter i Husumgade: Ved Tillægsbevilling af $\frac{27}{6}$ 1904 558 Kr. 04 Ø. — — — $\frac{24}{10}$ — 3,517 — 28 —			4,075. 32	4,075. 32
XI. Indretning af 2 Reserveklasser i Valby Skole: Ved Tillægsbevilling af $\frac{28}{11}$ 1904			1,600.	1,613. 90
			3,193,434. 53	3,184,342. 44
B. Indtægt.				
1. Skolepenge	144,400.		145,416.	
2. For Benyttelse af Badeanstalten ved Vestre Gasværkshavn	120.		240. 87	
3. Salg af Makulatur og kassabelt Inventarium, Indbetaling i Henhold til Grundlovens § 77 og tilfældige Indtægter .	700.		1,735. 62	
4. Lejeindtægt af Skolen i Absalonsgade	350.		350.	
5. — - Skolerne i Valby og ved Frederikssundsvej	350.		200.	
			145,920.	147,942. 49
			3,047,514. 53	3,036,399. 95

Fordeling af Udgifterne ved de offentlige Skoler i Aaret 1904—05.

	Skoleinspektørerne.	Viceinspektørerne.	Viceinspekticørerne.	Lærere og Lærerinder.	Timer for Tilvagn med Ovorsiddere.	Vikarer.	Skolebetjentene.	Løje af Lokaler.	Skatter.	Assurance.	Bygningsudgifter, ordinære.	Bygningsudgifter, Hovedstandsættelse.	Hovedstandsættelse af Skolebygningerne i de indlemmede Distrikter.	Inventarium.	Undervisningsapparater.	Skolebiblioteker for Eleverne.	Skolebiblioteker for Lærerpersonalet.	Brendsel.	Belysning.	Renholdelse.	Blandede Udgifter.	Undervisning i Sløjd.	Undervisning i Husholdning og Madlavning.	Driftskostninger ved varme Douchebade.
	Kr. Ø.	Kr. Ø.	Kr.	Kr. Ø.	Kr. Ø.	Kr. Ø.	Kr. Ø.	Kr. Ø.	Kr. Ø.	Kr. Ø.	Kr. Ø.	Kr. Ø.	Kr. Ø.	Kr. Ø.	Kr. Ø.	Kr.	Kr. Ø.	Kr. Ø.	Kr. Ø.	Kr. Ø.	Kr. Ø.	Kr. Ø.	Kr. Ø.	Kr. Ø.
Vestervoldgades Betalings-skole	4.244	500	»	68.263 08	129	2.085 60	1.000	»	640 92	193 40	1.711 45	241 06	»	617 51	2.361 36	100	50	2.389 97	1.127 93	1.464 86	759 54	»	»	»
Sølvgades	4.293 70	500	»	82.475 99	150	2.446 80	1.360	1.200	469 54	64 40	1.784 08	785 49	»	442 90	2.198 33	100	49 65	2.843 72	1.242 47	1.369 59	672 37	»	»	»
Prinsesse-gades	4.082	500	350	46.871 53	132 60	1.558 20	1.000	»	337 46	40 90	1.672 03	462 45	»	817 75	1.968 48	100	49 42	1.695 84	678 48	842 01	477 48	»	»	»
Nørre-Allés	4.223	500	»	63.726 75	136 20	1.383 60	900	»	491 62	85 56	1.802 94	491 07	»	678 92	1.922 99	100	49 66	2.268 39	985 23	1.128 33	555 01	»	»	»
Nansensgades	4.235 72	500	»	61.479 03	112 20	745 80	900	»	496 94	79 94	1.071 77	541 34	»	491 87	1.074 19	100	50	2.615 34	1.285 28	1.391 56	481 48	»	»	»
Gasværksvejens og Skolen i Absalonsgade	4.062	483 30	»	67.822 58	178 20	2 697	1.716 66	»	798 86	161 16	3.214 11	1.753 23	»	829 78	2.009 94	100	47 07	2.787 37	1.110 33	1.999 52	952 27	»	»	»
Osterfarimagsgades Betalings-skole	4.276	500	»	62.191 68	82 80	773 40	900	»	623 91	134 76	1.863 72	1.009 62	»	302 79	1.696 33	100	49 95	1.793 56	610 63	1.113 87	615 33	»	»	»
Charlotttegades	3.798	449 98	»	46.199 36	81	1.239	1.100	»	580 76	127 34	3.140 87	509 42	»	532 88	1.492 82	100	48 02	2.807	1.029 74	1.396 25	662 56	»	»	»
Matthæusgades	4.383	300	»	83.568 50	123 60	1.902 60	1.100	»	712 96	140 70	1.993 66	»	»	528 38	3.388 04	100	50	2.059 55	765 37	1.163 62	1.026 50	»	»	»
Vibenshus	4.195	300	»	62.820 42	135 60	963 40	1.100	»	553 52	126 02	1.363 96	»	»	308 01	1.850 68	100	50	2.360 11	644 86	1.401 50	640 74	»	»	»
Kapelvejens	3.846 90	500	»	46.969 71	132 60	601 80	1.049 96	»	500 51	106 62	1.819 39	1.166 29	»	619 41	1.831	100	38 55	1.957 73	992 61	1.183 60	597 47	»	»	»
Husumgades	4.199	500	»	58.367 63	124 20	1.185	1.100	»	797 37	129 52	2.557 42	»	»	332 85	2.435 20	100	30	2.344 75	716	1.114 81	560 85	»	»	459 84
Hindegades Friskole	4.000	500	350	68.240 68	170 40	1.691 40	900	»	526 50	30 40	1.930 22	291 25	»	704 18	3.614 65	100	45 26	2.376 37	1.111 35	1.462 04	529 27	»	»	»
Larslejrstrædes	4.000	500	»	60.126 36	134 40	1.808 40	900	»	977 44	211 40	2.500 60	108	»	683 67	3.228 75	100	49 69	4.029 92	2.342 59	1.996 32	758 29	931 20	1.303 28	493 20
Submsgades	4.000	400	350	58.826 31	138 60	1.396 20	1.000	»	491 12	47 30	1.148 23	889 85	»	235 07	1.939 30	100	49 17	2.729 66	924 06	1.129 32	354 15	»	»	»
Baadsmandsstrædes	2.900	500	»	53.871 63	138 60	792	1.100	»	457 88	186 30	1.707 33	449 43	»	545 83	2.564 49	100	44 80	2 075 49	1.058 75	1.199 10	493 55	»	»	»
Dronningensgades	3.499 99	300	»	41.792 62	96	1.105 80	900	»	443 84	102 40	2.495 34	486 04	»	336 88	1.943 79	100	49 68	2.267 93	828 40	1.097 16	402 88	»	»	»
Rymsgades Friskole og Blegdams-skolen	3.400	500	»	95.395 02	192	2.755 20	1.865	»	950 58	198 60	3.379 74	285 07	»	791 31	4.891 06	100	5 40	3.891 23	1.334 63	1.881 57	984 72	»	»	»
St. Hans Gades og St. Hans Torvs Friskoler	4.000	700	»	69.157 51	126	2.133	1.850	»	917	152 14	2.263 80	283 71	»	557 93	2.717 92	100	46 50	3.067 06	884 76	1.546 89	616 43	1.337 72	»	428
Oehenschlägersgades Friskole	2.900	500	»	51.559 25	133 20	1.087 80	1.100	»	606 80	130 90	2.335 08	925 14	»	826 22	2.919 26	100	49 68	2.479 21	1.195 72	1.219 68	723 13	»	2.169 13	1.357 59
Tietgensgades	4.000	449 98	»	57.092 79	147 60	751 20	1.100	»	594 40	132 30	1.495 71	499 33	»	420 29	2.822 82	100	49 43	2.974 22	1.018 52	1.334 01	613 41	»	966 08	»
Sjællandsgades	2.900	500	»	62.873 72	134 40	1.654 20	1.100	»	766 82	144 98	3.263 61	679 04	»	529 04	3.114 54	100	49 99	2.551 89	816 31	1.274 45	501 37	»	»	472 28
Randersgades	4.000	500	»	55.619 19	135 60	909	1.100	»	388 01	120 20	2.263 70	492 53	»	540 17	3.310 50	100	49 82	2.181 64	978 59	1.136 53	609 56	»	68 70	»
Jagtvejens	4.000	500	»	52.188 35	118 80	1.024 20	1.100	»	476 66	133 72	1.880 16	623 11	»	407 72	2.488 71	100	47 61	2.281 26	789 70	1.387 18	455 71	»	»	518 20
Raadmandsgades	2.600	500	»	65.220 01	126 60	1.491	1.100	»	768 40	129 50	1.529 85	79 25	»	492 43	3.608 27	100	49 83	3.049 97	792 63	1.427 11	491 65	»	»	476 80
Istedgades	3.900	500	»	60.974 04	114	1.947	1.100	»	590 62	127 40	2.054 22	450 43	»	418 70	3.145 76	100	48 91	2.178 37	832 45	1.482 07	477 88	»	»	»
Engbavevejens	2.900	500	»	66.675 41	131 40	1.895 40	1.000	»	706 97	133 27	1.392 53	553 38	»	559 69	3.722 17	100	40	2.863 72	1.067 99	1.767 83	496 56	2.065 43	1.079 56	470 52
Hellig Kors Kirkes	3.600	500	»	73.603 85	84	829 20	1.000	»	763 72	133 20	2.268 12	»	»	443 33	3.171 05	100	50	2.930 77	1.173 93	1.756 93	606 45	»	»	490 20
Østre Gasværks	3.400	500	»	64.158 46	131 40	818 40	1.000	»	740 28	147	2.140 78	573 14	»	298 38	3.424 53	100	50	2.631 66	994 21	1.452 46	523 37	»	1.254 67	495 02
Haderslevgades	3.300	500	»	55.703 39	121 80	3.142 20	900	»	1.564 44	169 76	2.195 02	799 06	»	641 36	3.210 81	100	50 80	3.159 01	1.447 36	1.463 12	566 82	»	1.045 94	461 80
Hans Tavsens Gades	3.560	300	350	58.544 28	111	2.100	900	»	956 84	182	1.174 98	»	»	288 78	2.981 16	100	49 50	3.720 11	1.073 60	1.424 26	571 09	»	1.228 25	541 28
Valby	3.575	300	»	56.192 56	118 80	1.374 60	887 50	92 50	693 34	203 62	1.261 21	»	889 27	404 52	4.229 76	100	50	2.844 83	994 01	1.684 99	598 93	407 06	225 27	408 07
Frederikssundsvejens	2.675	300	350	39.331 86	124 80	990	900	3.852 08	386 28	49 66	689 53	882 40	»	135 82	3.271 56	100	49 61	2.074 67	909 98	1.090 99	464 95	198 31	»	284 46
Bronshøj	3.275	»	»	24.543 52	99 60	709 80	900	861 45	224 22	111 25	941 46	»	2.357 89	218 99	1.692 55	100	49 97	1.089 04	491 13	817 84	280 99	»	»	»
Øresundsvejens	3.200	600	»	67.565 22	250 20	1.275	1.380	2.500	373 15	174 71	2.160 22	»	2.594 90	704 33	4.815 18	100	49 41	2.546 99	1.967 78	2.246 07	843 26	»	»	325 61
Frankrigsgades	2.600	»	350	63.090 66	97 80	1.469 40	1.380	»	311 71	94 27	2.525 09	»	5.465 75	791 40	4.541 29	100	50 52	2.349 71	1.020 57	1.859 47	491 73	»	718 30	»
	132.593 31	15.883 36	2.100	2.177.952 81	4.695	51.837 60	39.689 14	8.506 06	22.681 39	4.637 07	69.391 93	16.443 63	12.190 21	18.479 09	101.599 24	3.600	1.687 90	92.268 06	37.237 95	50.706 91	21.457 75	4.939 72	10.059 18	7.682 87

De forenede Kirkeskolers Status den 31te December 1904.

	Kr.	Ø.
A. Skolen.		
Rentebærende Kapitaler:		
a. I Kuratelets Værg	569,608.	
b. Andel i Vor Frelzers Kirkes Midler, beroende hos Magistraten	12,500.	
c. Andel i Klarups Legat, beroende hos samme	200.	
d. Andel i Rokkedrejer Weils og Hustrus Legat, beroende hos samme	3,144.	
e. Det Bircherodske Legat, beroende hos Universitetet	1,530.	
Skolebygningen paa Nørregade	88,000.	
Skoleinventarium	5,200.	
Ejendommen Overgaden o. V. Nr. 28 paa Kristianshavn	85,000.	
Kontant	14,857.	24
	780,039.	24
Den 31te December 1903 ejedes...	780,201.	37
Formuens Formindskelse i 1904...		162. 13
B. De særlige Legater.		
Rentebærende Kapitaler:		
a. I Kuratelets Værg	135,812.	
b. Hos Marineministeriet	13,400.	
c. Andel i Klarups Legat, beroende hos Magistraten	800.	
d. Andel i det Bircherodske Legat, beroende hos Universitetet	920.	
Kontant	2,739.	51
Beholdning af Varer, indkøbte til Konfirmations-Udstyr	481.	50
	154,153.	01
Den 31te December 1903 ejedes...	153,633.	02
Formuens Forøgelse i 1904 udgør...		519. 99

Den ny Friskole ved Frederikssundsvej.

Den ny Friskole ved Frederikssundsvej er beliggende paa Grunden Matr. Nr. 96 af Utterslev under Kjøbenhavn. Skolegrunden er afgiven af Kommunen.

Gymnastikhuset er opført i Aarene 1902—03, Skolebygningen, den overdækkede Legeplads, Retirader og Hegn i Aarene 1903—04, ved Stadsarkitekt, Professor Fenger, alt for en Bekostning af ca. 185,000 Kr.

Assurancesummen er 202,000 Kr.

Grundens Fladeindhold er 7,425 □ Alen, heraf er

Skolebygningen.....	1,457 ¹ / ₂ □ Alen
Gymnastikhus med Forstue.....	716 —
Overdækket Legeplads	345 —
Drengenes Legeplads	1,540 —
Pigernes Legeplads	1,340 —
Retirader og Pissoir	106 ¹ / ₂ —
Haveanlæg og Gange	1,920 —

Skolebygningen.

Skolebygningen — der er 51 Alen lang, i Midterpartiet 26¹/₂ Alen bred og i de to højere Partier 27 Alen 15 Tommer bred med to Trappehuse ved Gavlene, det ene 4 Alen × 8 Alen, det andet 5 Alen 13¹/₂ Tomme × 8 Alen — bestaar af Kælder og 3 Etager, hvoraf den øverste til Dels er Tagetage, Façaderne er opførte af røde Façadesten, med Ornamenter og Vinduesoverliggerer af Grusbeton (imiteret Sandsten), samt Anvendelse af Formsten i Baand og Vinduesblændinger. Sökkelen, der er ført 3 Alen op over Jordoverfladen, er af Grusbeton (imiteret Sandsten), og den underste Del af Sökkelen er Granit.

Kældrens Højde er 8 Fod.

Den indeholder 1 Korridor med 2 Nedgange, 950 □ Fod, det midterste Parti af Korridoren benyttes til Fyrplads, endvidere 2 Kulrum, 368 □ Fod, hvoraf det ene tillige benyttes som Kedelrum for Badekedelen, 4 Varmekamre, 550 □ Fod, 4 Friskluftskamre, 387 □ Fod, 4 Renserum, 307 □ Fod, 1 Sløjdlokale, 440 □ Fod, 1 Baderum, 444 □ Fod, 1 Bespisningsrum, 444 □ Fod; Skolebetjentens Køkken, 128 □ Fod, Spisekammer, 20 □ Fod, Pigekammer, 69 □ Fod, Vadskerum, 154 □ Fod, Trappe fra Stue til Køkken, 510 □ Fod, og et Par mindre Rum under Trapperne.

Stueetagens Højde er 11 Fod.

Den indeholder 1 Korridor med 2 Trapper, 1,151 □ Fod, 3 Værelser og Entré til Skolebetjenten, 434 □ Fod, 2 Lærerværelser med 2 Toiletrum, tilsammen 426 □ Fod, Kontor og Arkiv, tilsammen 434 □ Fod, 3 Klasseværelser, tilsammen 1,332 □ Fod, samt til Naturhistorie 1 Klasse med vedliggende Samling, tilsammen 867 □ Fod.

1ste Sals Højde er 11 Fod.

Den indeholder 8 Klasseværelser, tilsammen 3,612 □ Fod, 1 Korridor med 2 Trapper, 1,170 □ Fod.

2den Sals Højde er 11 Fod.

Den er indrettet paa samme Maade som 1ste Sal.

3die Sals Højde er 11 Fod $\frac{1}{2}$ Tomme.

Den indeholder 4 Klasseværelser, tilsammen 1,936 □ Fod, 2 Korridorer, tilsammen 468 □ Fod.

Midterpartiets Tagetage, Højden er 13 Fod.

Den indeholder Køkkenskolen, 868 □ Fod, Vadskerum, 157 □ Fod, Tørrerum, 141 □ Fod, Tegneklasse, 549 □ Fod, Spisekammer, 160 □ Fod, Brænderum, Kulrum, Garderover, Rum til Tegnebræder og Garderover, tilsammen 440 □ Fod.

Paa Trappereposerne, i Kontoret, Samlingen, Skolekøkken, Vadskerum samt i 2 Lærerværelser er anbragt Haandvadske med Vandtryk og Afledning. Trappeløbene, som er af Granitbeton, har en Bredde af 2 Alen 9 Tommer. I Korridorerne er anbragt Knagerækker og Madkassehylder. I Kontor, Arkiv og Skolebetjentens Lejlighed er anbragt Støbejerns Kakkelovne.

Skolelokalernes Størrelse m. m.

Klasse-Nr.	Længde.	Dybde.	Fladeindhold i □ Fod	Højde.	Kubikindhold i Kub. Fod.	Vinduernes			
						Antal.	Retning.	Fladeindhold i □ Fod.	Lysflade i □ Fod.
Kælderetagen.									
Sløjdlokale	$22\frac{5}{8}'$	$19\frac{7}{8}'$	444	8'	3552	3	{ S. V. N. V.	45	26
Stueetagen.									
1	$22\frac{5}{8}'$	$19\frac{5}{8}'$	444	$10\frac{1}{6}'$	4514	3	{ S. Ø. N. Ø.	88	51
2	$22\frac{5}{8}'$	$19\frac{5}{8}'$	444	$10\frac{1}{6}'$	4514	3	{ S. Ø. S. V.	88	51
4	$22\frac{5}{8}'$	$19\frac{5}{8}'$	444	$10\frac{1}{6}'$	4514	3	{ N. V. S. V.	88	51
3	$35\frac{3}{4}'$	$18\frac{7}{8}'$	674	$10\frac{1}{6}'$	6852	4	S. Ø.	117	68
1ste Sal.									
5	23	20'	460	11'	5060	2	S. Ø.	88	51
7	23'	$19\frac{1}{4}'$	443	11'	4873	2	S. Ø.	88	51
9	23'	$19\frac{1}{4}'$	443	11'	4873	2	N. V.	88	51
11	23'	20'	460	11'	5060	2	N. V.	88	51
6	23'	20'	460	11'	5060	2	S. Ø.	88	51
8	23'	$19\frac{1}{4}'$	443	11'	4873	2	S. Ø.	88	51
10	23'	$19\frac{1}{4}'$	443	11'	4873	2	N. V.	88	51
12	23'	20'	460	11'	5060	2	N. V.	88	51

Klasse-Nr.	Længde.	Dybde.	Fladeindhold i □ Fod.	Højde.	Kubikindhold i Kub. Fod.	Vinduernes			
						Antal.	Retning.	Fladeindhold i □ Fod	Lysflade i □ Fod.

2den Sal.

13	23'	20'	460	11'	5060	2	S. Ø.	88	51
15	23'	19 ¹ / ₄ '	443	11'	4873	2	S. Ø.	88	51
17	23'	19 ¹ / ₄ '	443	11'	4873	2	N. V.	88	51
19	23'	20'	460	11'	5060	2	N. V.	88	51
14	23'	20'	460	11'	5060	2	S. Ø.	88	51

2den Sal.

16	23'	19 ¹ / ₄ '	443	11'	4873	2	S. Ø.	88	51
18	23'	19 ¹ / ₄ '	443	11'	4873	2	N. V.	88	51
20	23'	20'	460	11'	5060	2	N. V.	88	51

3die Sal.

21	23 ¹ / ₃ '	20 ³ / ₄ '	484	11'	5324	2	S. Ø.	85	49
23	23 ¹ / ₃ '	20 ³ / ₄ '	484	11'	5324	2	N. V.	85	49
22	23 ¹ / ₃ '	20 ³ / ₄ '	484	11'	5324	2	S. Ø.	85	49
24	23 ¹ / ₃ '	20 ³ / ₄ '	484	11'	5324	2	N. V.	85	49

Midterpartiets Tagetage.

Tegnekl.	23'	23 ⁷ / ₈ '	549	13'	5854	2	N. V.	67	53
Køkkenkl.	23'	37 ³ / ₄ '	868	13'	9925	4	{ S. Ø. N. V.	133	106

Gymnastikhus med Forstue er opført af Grundmur med Façade af røde Sten. Taget er dækket med Skifer. Bygningen indeholder 1 Gymnastiksal, 1800 □ Fod, 1 Forstue, 267 □ Fod, Varmekammer, 75 □ Fod, Renserum, 40 □ Fod, Fyrplads og Kulrum, 204 □ Fod, 2 Friskluftskamre, tilsammen 27 □ Fod. Salen har 11 Fag Vinduer med et Fladeindhold af 425 □ Fod og 246 □ Fod Lysflade.

Gymnastiksalens Højde er 14 Fod 12 Tommer, Forstuens Højde er 10 Fod.

Paa Drengenes Legeplads findes 12 Retirader og 1 Pissoir, paa Pigernes Legeplads findes 13 Retirader.

Paa hver Legeplads findes en Vandkumme med Vandhane (Kildevæld) og to Bægere samt en Skyllehane.

Ingeniørarbejderne er, ligesom paa de tidligere af Stadsarkitekten opførte Skoler, udførte efter Stadsingeniørens Plan og under hans Ledelse.

Skolebygningens Opvarmning og Ventilation sker ved frisk Luft, der opvarmes af fire i Kælderen opstillede Kaloriferer. Varmluftskanalerne er forsynede med Blandingsspjæld, som manøvreres automatisk ved Hjælp af Spjældregulatorer, anbragte i Klasseværelserne. Den urene Luft bortledes gennem særlige Ventilationsrør, der udmunder over Taget.

Gymnastiksalen opvarmes og ventileres paa samme Maade som Skolebygningen fra et ved den ene Gavlbeliggende Varmekammer, hvori er opstillet en Kalorifere. Dog er her truffet Foranstaltninger til Opvarmning ved Cirkulation (uden Ventilation).

Belysningen sker ved Auerske Gasglødebrændere med 4 Lamper i hver Klasse.

Paa Trappereposerne, i Kontoret, Lærer- og Lærerindeværelserne samt i Gymnastikhusets Forstue er anbragt Haandvadske med Vandhane og Afløb til Kloak.

I Baderummet findes 40 Stk. Hoved- og 4 Stk. Fodbruser, alle med koldt og varmt Vand, samt 1 Stk. stor Koldtvandsbruse. Til Blanding af koldt og varmt Vand findes en Blandingskasse med Termometer. Vandet opvarmes i en Varmtvandskedel, der er anbragt i et særligt Rum i Kælderen.

Skolekøkkenet er forsynet med 2 Stk. Gas- og 2 Stk. Kulkomfurer, en Vadskegryde med Gasapparat, 4 Stk. Køkkenvadske, 1 stor Fajancevadske og 2 Stk. Gasapparater til Demonstrationsbordet.

I Skolebetjentens Køkken- og Vadskerum er opstillet et stort Kulkomfur, 2 store fritstaaende Madgryder og en Vadskegryde.

Legepladserne og Forgaardene ved Skolebygningens Gavle er belagte med Asfalt coul e paa Betonunderlag.

Kommuneskolen i Valby.

Kommuneskolen i Valby er beliggende paa Grunden Matr. Nr. 10 a f af Valby under Kjøbenhavn. Skolegrunden er afgiven af Kommunen. Den oprindelige Skolebygning (Drengeskole) er opført i Aaret 1898 af Valby Kommune efter Tegninger af Arkitekterne Thejll & Co. og Tilbygningerne i Aarene 1903—04 af Stadsarkitekt, Professor L. Fenger, for en Bekostning af ca. 124,500 Kr.

Assurancesummen er 182,000 Kr.

Grundens Fladeindhold ca. 6,910 □ Alen, heraf er:

Drengeskolen (den gamle)	995	□ Alen
Pigeskolen (Tilbygningen)	1,100	—
Overdækket Legeplads	250	—
Drengenes Legeplads ..	1,900	—
Pigernes Legeplads.....	1,420	—
Retirader og Pissoir	105	—
Haveanlæg og Gange.....	1,140	—

Skolebygningen.

Denne bestaar af Kælder, 2 Etager og Tagetagen. Façaderne er opførte af røde Façadesten med Anvendelse af Formsten i Baand og Gesimser, samt pudsede Felter over Vinduer. Sokkelen er af bornholmsk Granit, Taget er dækket dels med Zink, dels med Skifer, Kvistene med Zink.

Kælders Højde er 8 Fod.

Her findes: 1 Korridor med 2 Nedgange, ca. 1,420 □ Fod, 2 Kedelrum à 500 □ Fod, heraf hver 100 □ Fod Kulplads, 2 Varmekamre à 392 □ Fod, 2 Friskluftskamre à 82 □ Fod, 1 Vadskekælder, 470 □ Fod, 2 Sløjdklasser à 520 □ Fod samt et Kloset paa 48 □ Fod. Endvidere 1 Baderum, 520 □ Fod, 1 Cyklerum, 140 □ Fod, 1 Bespisningsrum, 490 □ Fod, samt Skolebetjentens Lejlighed, ca. 1,150 □ Fod.

Stueetagens Højde er 11 Fod 6 Tommer.

Her findes Korridor med 2 Trapper, 1,480 □ Fod, 1 Kontor, 244 □ Fod, 1 Arkiv, 220 □ Fod, 1 Lærerindeværelse, 238 □ Fod, 1 Lærerværelse, 250 □ Fod, 1 Garderobe, 150 □ Fod, samt 9 Klasseværelser, tilsammen ca. 4,680 □ Fod.

1ste Sals Højde er 11 Fod.

Her findes 1 Korridor med 2 Trapper, 1,480 □ Fod, samt 1 Garderobe, 150 □ Fod, og 11 Klasseværelser, tilsammen ca. 5,660 □ Fod.

Tagetagens Højde er 14 Fod i Tilbygningen og 8 Fod 3 Tommer i den gamle Skole.

Her findes 1 Trapperum, 280 □ Fod, 1 Garderobe, 182 □ Fod, 1 Spisekammer, 127 □ Fod, 1 Vadskerum, 157 □ Fod, 1 Tørrerum, 147 □ Fod, 1 Skolekøkken, 1,080 □ Fod, og 1 Naturhistorieklasse, 966 □ Fod, samt 780 □ Fod disponibelt Rum under Taget. Endvidere 2 Reserveklasser, tilsammen ca. 880 □ Fod, Korridor og Trapperum, ca. 688 □ Fod, samt 2 Lejligheder med disponible Rum under Taget, tilsammen ca. 1,600 □ Fod.

I Korridoren, Kontor, Arkiv, Lærer- og Lærerindeværelse samt i Naturhistorieklassen er anbragt Haandvadske med Vandtryk og Afledning. Trapperne er i Tilbygningen af Granitbeton med 4 Fod 6 Tommer brede Løb, og i den gamle Skole af Træ med 4 Fod 10 Tommer mellem Vangerne. I Korridoren er anbragt Knagerækker og Hylder.

Skolelokalernes Størrelse m. m.

Klasse-Nr.	Længde.	Dybde.	Fladeindhold i □ Fod.	Højde.	Kubikindhold i Kub. Fod.	Vinduernes			
						Antal.	Retning.	Fladeindhold i □ Fod.	Lysflade i □ Fod.
Kælderen.									
Sløjdklasse I. .	26'	20'	520	8'	4,160	2	N. Ø.	90	54
— II. .	26'	20'	520	8'	4,160	4	N. V.		
						2	N. Ø.	90	54
						4	S. V.		
Stueetagen.									
1	26'	20'	520	11 $\frac{1}{2}$ '	5,980	2	S. Ø.	132	72
2	26'	20'	520	11 $\frac{1}{2}$ '	5,980	2	S. Ø.	132	72
3	26'	20'	520	11 $\frac{1}{2}$ '	5,980	2	S. Ø.	132	72
4	26'	20'	520	11 $\frac{1}{2}$ '	5,980	2	S. Ø.	132	72
5	26'	20'	520	11 $\frac{1}{2}$ '	5,980	2	S. V.	132	72
6	26'	20'	520	11 $\frac{1}{2}$ '	5,980	2	N. V.	132	72
7	26'	20'	520	11 $\frac{1}{2}$ '	5,980	2	S. V.	132	72
8	26'	20'	520	11 $\frac{1}{2}$ '	5,980	2	N. V.	132	72
9	26'	20'	520	11 $\frac{1}{2}$ '	5,980	2	S. V.	132	72
1ste Sal.									
10	26'	20'	520	11'	5,720	2	S. Ø.	132	72
11	26'	20'	520	11'	5,720	2	S. Ø.	132	72
12	26'	20'	520	11'	5,720	2	S. Ø.	132	72
13	26'	20'	520	11'	5,720	2	S. Ø.	132	72
14	26'	20'	520	11'	5,720	2	S. Ø.	132	72
15	26'	20'	520	11'	5,720	2	S. V.	132	72
16	26'	20'	520	11'	5,720	2	N. V.	132	72
17	26'	20'	520	11'	5,720	2	S. V.	132	72
18	26'	20'	520	11'	5,720	2	N. V.	132	72
19	26'	20'	520	11'	5,720	2	S. V.	132	72
20	26'	20'	520	11'	5,720	2	N. V.	132	72

Klasse Nr.	Længde.	Dybde.	Fladeindhold i □ Fod.	Højde.	Kubikindhold i Kub. Fod.	Vinduernes			
						Antal.	Retning.	Fladeindhold i □ Fod.	Lysflade i □ Fod.
Tagetagen.									
Reserveklasse .	26'	19 $\frac{1}{2}$ '	507	8 $\frac{1}{4}$ '	4,183	3	S. V.	48	35
—	23'	18'	414	8 $\frac{1}{4}$ '	3,415	} 3	N. V.		
							1	S. V.	64
Naturhistorie..	42'	23'	966	14'	12,260	} 2	S. V.	55	35
							1	N. V.	35
Skolekøkken . .	42'	26'	1,080	14'	14,250	} 4	S. Ø.	38	25
							4	N. V.	76
						} 4	S. Ø.	76	54

Gymnastikhuset med Forstue er opført af Grundmur med Façade af gule Sten. pudsede Baand og Gesimser. Taget er dækket med Tagpap (Roberoid). Bygningen indeholder efter Forandringen og Tilbygningen i Sommeren 1904 en Gymnastiksal, 1,683 □ Fod, og en Forstue, 204 □ Fod. Salen har 6 Fag Vinduer med et samlet Fladeindhold af 224 □ Fod samt 120 □ Fod Lysflade. Gymnastiksalen har synligt Tagværk, en Højde af 12 $\frac{1}{4}$ Fod til Bjælkerne, 17 $\frac{1}{2}$ Fod til Rygningen.

Paa Drengenes Legeplads findes 10 Retirader, Cisternerum og 1 Pissoir.

Paa Pigernes Legeplads findes 9 Retirader og 1 Cisternerum.

Paa hver Legeplads findes 1 Vandpost med Kumme og Bægere, Kasser til Madpapir og Affald samt henholdsvis 75 og 95 løbende Alen Bænke. Legepladserne er asfalterede og Adgangen til Drengeskolen makadamiseret.

Ingeniørarbejderne er, ligesom paa de ved Stadsarkitekten tidligere opførte Skoler, udførte efter Stadsingeniørens Plan og under hans Ledelse.

Drengeskolen opvarmes ved Damp med Varmeovne i Vinduesforbygningerne. Ventilationsluften tages direkte fra det fri gennem Friskluftsklapper, anbragte i Ydermuren bag ved Ovnene. Den urene Luft bortledes gennem særlige Ventilationsrør.

Pigeskolen opvarmes og ventileres udelukkende ved varm Luft fra to i Kælderen beliggende Varmekamre med Dampvarmelegemer. Den varme Luft fordeles i Klasserne ved murede Kanaler, som er forsynede med automatiske Spjældregulatorer, hvorved Temperaturen kan holdes paa et forudbestemt Maksimum.

Gymnastikhuset opvarmes og ventileres ved to i Gymnastiksalen anbragte Cirkulations- og Ventilationsovne.

Belysningen i Skolen og i Gymnastikhuset sker ved Gas; to Lamper med to Auerske Glødenet i hvert Klasseværelse.

Kommuneskolen paa Øresundsvej.

Paa Grunden, Matr. Nr. 119 i Sundbyøster Kvarter, er beliggende 2 Skolebygninger, hvoraf den gamle Skolebygning er opført i Aaret 1892 til Taarnby Kommune. Den ny Skolebygning samt Gymnastikhuset er opført i Aaret 1903 ved Stadsarkitekten, Professor L. Fenger, for en Bekostning af ca. 143,000 Kr.

Assurancesummen er 217,450 Kr.

Grundens Fladeindhold er 11,340 □ Alen, heraf er:

Den gamle Skolebygning.....	1,108	□ Alen
Den ny Skolebygning	1,407	—
Gymnastikhuset	696	—
Overdækkede Legepladser	310	—
Drengenes Legeplads	1,647	—
Pigernes Legeplads.....	648	—
Retirader.....	105	—
Haveanlæg, Gange og Lysgaard	5,419	—

Den gamle Skolebygning.

Façaderne er opførte af røde Maskinsten med Sokkel af Granit og Saalbænke og Baandafdækninger af Skifer. Taget er dækket med Skifer.

Kælderens Højde er 8 Fod.

Her findes foruden 1 udvendig og 2 indvendige Kældernedgange for Skolebetjenten en Lejlighed, bestaaende af 4 Værelser, Køkken, Spisekammer og Korridor, tilsammen 984 □ Fod, 1 Kulrum, 462 □ Fod, 1 Materialrum, 400 □ Fod, 1 Vadskerum, 1 Viktualierum, 1 Brænderum, 1 disponibelt Rum, 1 Klosetrum, 1 Gennemgang m. m., tilsammen 1,715 □ Fod.

Stueetagens Højde er 10 Fod.

Her findes 2 Trapperum, forbundne med 1 Korridor, tilsammen 426 □ Fod, 2 Garderober, tilsammen 420 □ Fod, 1 Lærer- og Lærerindeværelse, 187 □ Fod, 1 Samlingsværelse, 187 □ Fod, samt 6 Klasseværelser, tilsammen 2,500 □ Fod.

1ste Sals Højde er 10 Fod.

Her findes 2 Trapperum, tilsammen 336 □ Fod, 2 Garderober, tilsammen 420 □ Fod, Kontor og Arkiv, tilsammen 480 □ Fod, samt 6 Klasseværelser, tilsammen 2,520 □ Fod.

2den Sals Højde er 10 Fod, Tagetagens Højde i Midterpartiet er 8 Fod.

Her findes i det ene Endeparti for Inspektøren en Lejlighed, bestaaende af 4 Værelser, Køkken, Spisekammer og Entré samt i Midterpartiet 2 Kvistværelser med vedliggende mindre Soverum, 1 Pigeværelse, 1 Klosetrum samt 1 Korridor, tilsammen 2,172 □ Fod, endvidere i Midterpartiet 2 Trapperum, tilsammen 339 □ Fod, i det andet Endeparti findes 2 Klasseværelser, tilsammen 902 □ Fod, samt 1 Garderobe og 1 mindre Gang, tilsammen 220 □ Fod.

I alle Garderobes samt i Inspektørens Entré er anbragt Vadske med Vandhane og Afløb til Kloak. Trappeløbene, som er af Træ, har en Bredde af 3 Fod 6 Tommer mellem Vangerne. I Garderobes er anbragt fritstaaende Tøjstativer med Knager og Hylder samt Knager langs Væggene. I alle Klasseværelser og i Lejlighederne er anbragt Støbejerns Kakkelovne.

Belysningen sker ved Gas med Auerbrændere.

Klasse-Nr.	Længde.	Dybde.	Fladeindhold i □ Fod.	Højde.	Kubikindhold i Kub. Fod.	Vinduernes			
						Antal.	Retning.	Fladeindhold i □ Fod.	Lysflade i □ Fod.
Stueetagen.									
1	21'	20'	420	10'	4,200	3	{ 2 V. 1 N.	121 ¹ / ₂	72
2	21'	20'	420	10'	4,200	3	{ 2 Ø. 1 N.	121 ¹ / ₂	72
3	21'	19 ¹ / ₂ '	410	10'	4,100	2	Ø.	81	48
4	21'	19 ¹ / ₂ '	410	10'	4,100	2	Ø.	81	48
5	21'	20'	420	10'	4,200	3	{ 2 Ø. 1 S.	121 ¹ / ₂	72
6	21'	20'	420	10'	4,200	3	{ 2 V. 1 S.	121 ¹ / ₂	72
1ste Sal.									
7	21'	20'	420	10'	4,200	3	{ 2 V. 1 N.	121 ¹ / ₂	72
8	21'	20'	420	10'	4,200	3	{ 2 Ø. 1 N.	121 ¹ / ₂	72
9	21'	20'	420	10'	4,200	2	Ø.	81	48
10	21'	20'	420	10'	4,200	2	Ø.	81	48
11	21'	20'	420	10'	4,200	3	{ 2 Ø. 1 S.	121 ¹ / ₂	72
12	21'	20'	420	10'	4,200	3	{ 2 V. 1 S.	121 ¹ / ₂	72
2den Sal.									
13	22'	20 ¹ / ₂ '	451	10'	4,510	3	{ 2 Ø. 1 S.	121 ¹ / ₂	72
14	22'	20 ¹ / ₂ '	451	10'	4,510	3	{ 2 V. 1 S.	121 ¹ / ₂	72

Den ny Skolebygning.

Façaderne er opførte af røde Maskinsten med Sokkel af Granit og Saalbænke og Baandafdækninger af Skifer. Taget er paa Endepartierne dækket med Skifer og paa Midterpartiets Mansardtag med Skifer paa det stejle Tag og Zink paa det flade Tag.

Kældrens Højde er 8 Fod 3 Tommer.

Her findes, foruden 1 udvendig og 2 indvendige Kældernedgange, 1 Kældergang, 1,186 □ Fod, 1 Kulrum, 460 □ Fod, 1 Baderum med Paaklædningsrum og Kedelrum, 460 □ Fod, 1 Bospisningsrum, 473 □ Fod, 1 Køkken, 264 □ Fod, 1 Spisekammer, 133 □ Fod, 3 disponible Rum, tilsammen 567 □ Fod, 2 Kanaler for frisk Luft, tilsammen 63 □ Fod, 3 Kalorifererum, tilsammen 432 □ Fod, samt 3 Renserum, tilsammen 216 □ Fod.

Stueetagens Højde er 10 Fod.

Her findes 1 Korridor med 2 Trapper, tilsammen 1,360 □ Fod, 2 Garderober, tilsammen 337 □ Fod, 1 Kloset, 37 □ Fod, 1 Værelse for Lærerpersonalet, 240 □ Fod, 1 Bogværelse, 230 □ Fod, samt 5 Klasseværelser, tilsammen 2,400 □ Fod.

1ste Sals Højde er 10 Fod.

Her findes 1 Korridor med 2 Trapper, tilsammen 1,360 □ Fod, 2 Garderober, tilsammen 374 □ Fod, samt 6 Klasseværelser, tilsammen 2,916 □ Fod.

2den Sals Højde er 10 Fod.

Her findes 2 Trapperum, tilsammen 523 □ Fod, 2 Garderober, tilsammen 405 □ Fod, 1 Skolekøkken med vedliggende Spisekammer, Tørrerum og Kulrum, tilsammen 1,913 □ Fod, 2 Klasseværelser, tilsammen 994 □ Fod, en Lejlighed for Viceinspekticen bestaaende af 2 Værelser, Køkken, Entré og Gang, tilsammen 965 □ Fod.

Trappeløbene, som er af Træ, har en Bredde af 4 Fod 8 Tommer mellem Vangerne. I Garderoberne og Korridorerne er anbragt Knagerækker med Hylder.

Skolelokalernes Størrelse m. m.

Klasse-Nr.	Længde.	Dybde.	Fladeindhold i □ Fod.	Højde.	Kubikindhold i Kub. Fod.	Vinduernes			
						Antal.	Retning.	Fladeindhold i □ Fod.	Lysflade i □ Fod.

Stueetagen.

15	24'	20'	480	10'	4,800	2	Ø.	84	51
16	24'	20'	480	10'	4,800	2	Ø.	84	51
17	24'	20'	480	10'	4,800	2	Ø.	84	51
18	24'	20'	480	10'	4,800	2	Ø.	84	51
19	24'	20'	480	10'	4,800	2	Ø.	84	51

Klasse-Nr.	Længde.	Dybde.	Fladeindhold i □ Fod.	Højde.	Kubikindhold i Kub. Fod.	Vinduernes			
						Antal.	Retning.	Fladeindhold i □ Fod.	Lysflade i □ Fod.

1ste Sal.

20	24'	20'	480	10'	4,800	2	Ø.	84	51
21	24'	20 ³ / ₈ '	489	10'	4,890	2	Ø.	84	51
22	24'	20 ³ / ₈ '	489	10'	4,890	2	Ø.	84	51
23	24'	20 ³ / ₈ '	489	10'	4,890	2	Ø.	84	51
24	24'	20 ³ / ₈ '	489	10'	4,890	2	Ø.	84	51
25	24'	20'	480	10'	4,800	2	Ø.	84	51

2den Sal.

26	24 ³ / ₈ '	20 ³ / ₈ '	497	10'	4,970	2	Ø.	84	51
27	24 ³ / ₈ '	20 ³ / ₈ '	497	10'	4,970	2	Ø.	84	51
Skole- køkken }	49 ¹ / ₄ '	29'	1,428	10'	14,280	11	4 Ø. 4 V. 3 Ovenlys	254	142

Gymnastikhuset med Forstue er opført af Grundmur med Façade af røde Maskinsten og Sokkel af Granit, Saalbænke og Baandafdækninger af Skifer. Taget er dækket med Skifer. Bygningen indeholder: 1 Gymnastiksal, 1,800 □ Fod, 1 Forstue, 256 □ Fod, 1 Kalorifererum med Renserum, Kulrum og 2 Kanaler for frisk Luft, tilsammen 330 □ Fod. Salen har 12 Fag Vinduer med et Fladeindhold af 546 □ Fod og 358 □ Fod Lysflade.

Gymnastiksalens Højde er 18 Fod.

Paa Drengenes Legeplads findes 12 Retirader, 1 Cisternerum, 1 Pissoir, 1 Papirkasse, 1 Brødkasse og ca. 77 løbende Alen Bænke. Paa Pigernes Legeplads findes 11 Retirader, 1 Cisternerum, 1 Papirkasse, 1 Brødkasse og ca. 51 løbende Alen Bænke.

Ingeniørarbejderne er, ligesom paa de tidligere af Stadsarkitekten opførte Skoler, udførte efter Stadsingeniørens Plan og under hans Ledelse.

Den ny Skolebygningens Opvarmning og Ventilation sker ved frisk Luft, der opvarmes af 3 i Kælderen opstillede Kaloriferer. Varmluftkanalerne er forsynede med Blandingsspjæld, der manøvreres automatisk ved Hjælp af Spjældregulatorer, anbragte i Klasseværelserne. Den urene Luft bortledes gennem særlige Ventilationsrør, der udmunder over Taget. Viceinspektricens Lejlighed opvarmes dog ved to Støbejerns Kakkelovne.

Gymnastiksalen opvarmes og ventileres paa samme Maade som Skolebygningen fra et ved den ene Gavlbiliggende Varmekammer, hvori er opstillet en Kalorifere. Dog er der her truffet Foranstaltninger til Opvarmning ved Cirkulation (uden Ventilation).

Belysningen sker ved Auerske Gasglødebrændere med 4 Lamper i hver Klasse.

I Garderoberne, Bespisningsrummet, Lærerpersonalets Værelse, Bogværelset samt i Gymnastikhusets Forstue er anbragt Haandvadske med Vandhane og Afløb til Kloak.

I Baderummet findes 4 Stkr. Hoved- og 4 Stkr. Fodbruser, alle med koldt og varmt Vand, samt 1 Stkr. stor Koldtvandsbruse. Til Blanding af koldt og varmt Vand findes en Blandingskasse med Termometer. Vandet opvarmes i en Varmtvandskedel, der er anbragt i et særligt Rum i Kælderen.

Skolekøkkenet er forsynet med 2 Stkr. Gas- og 2 Stkr. Kulkomfurer, en Vadskegryde med Gasapparat, 4 Stkr. Køkkenvadske, 1 stor Fajancevadske og 2 Stkr. Gasapparater til Demonstrationsbordet.

1 Bespisningskøkkenet er opstillet et stort Kulkomfur og 2 store fritstaaende Madgryder.

Legepladserne ved Skolebygningernes Gavle samt Fortovene langs Bygningernes Længdesider er belagte med Asfalt coulé paa Betonunderlag. Fra Øresundsvejen er ført makadamiserede Køreveje langs begge Bygninger. Paa Legepladsen ved den gamle Skole findes 2 og ved den ny 1 Vandkumme, hver med Vandhane (Kildevæld) og 2 Bægere. Der er anbragt 1 Skyllenhane ved førstnævnte Legeplads samt 1 omtrent ved Midten af den ny Skoles Længdeside.

FREDERIKSUND, SVEJENS
NYE

KOMMUNESKOLE

PLAN AF KÆLDEREN

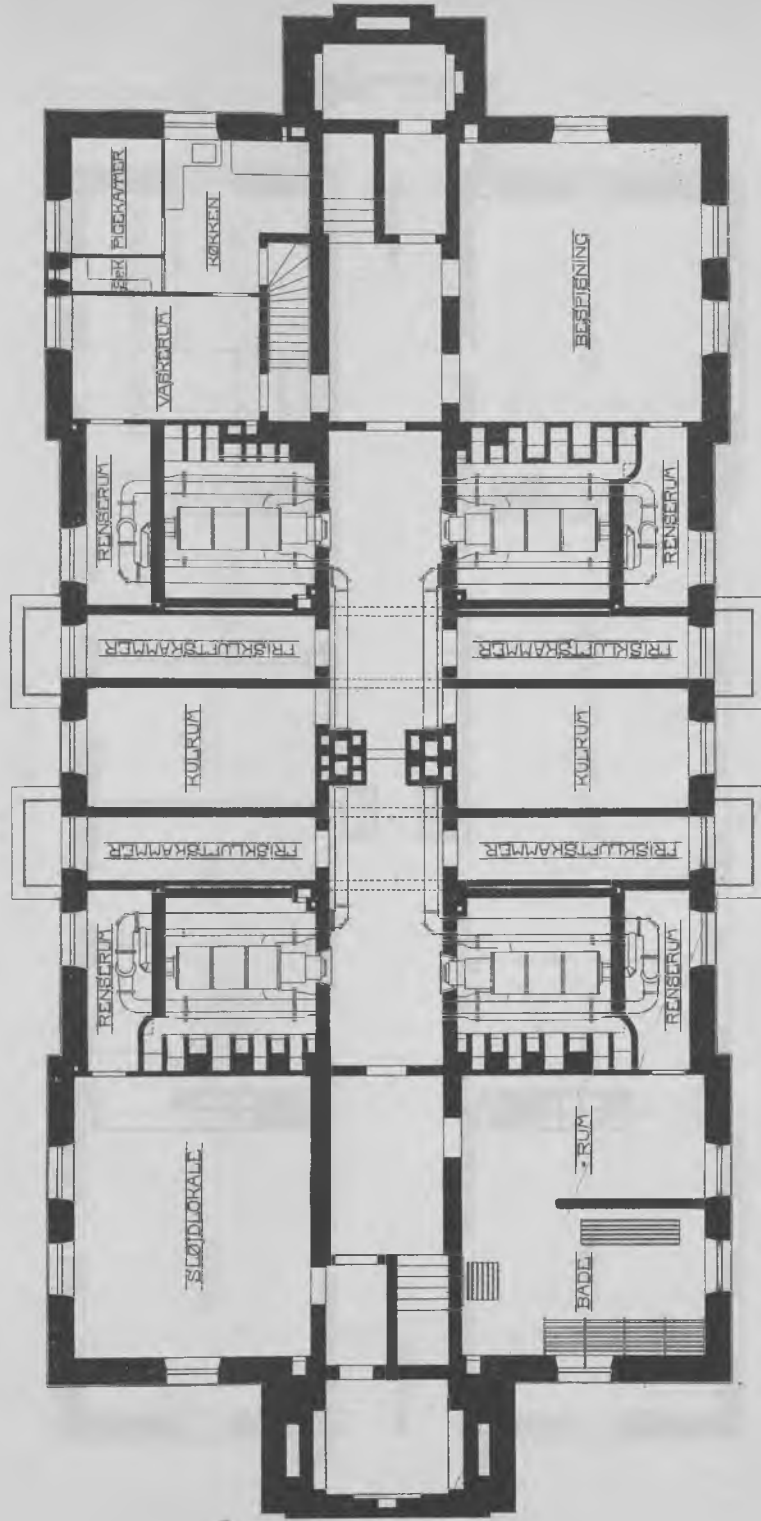

FREDERIKSSUNDSVEJENS

NVE

KOMMUNESKOLE

PLAN AF STUEN

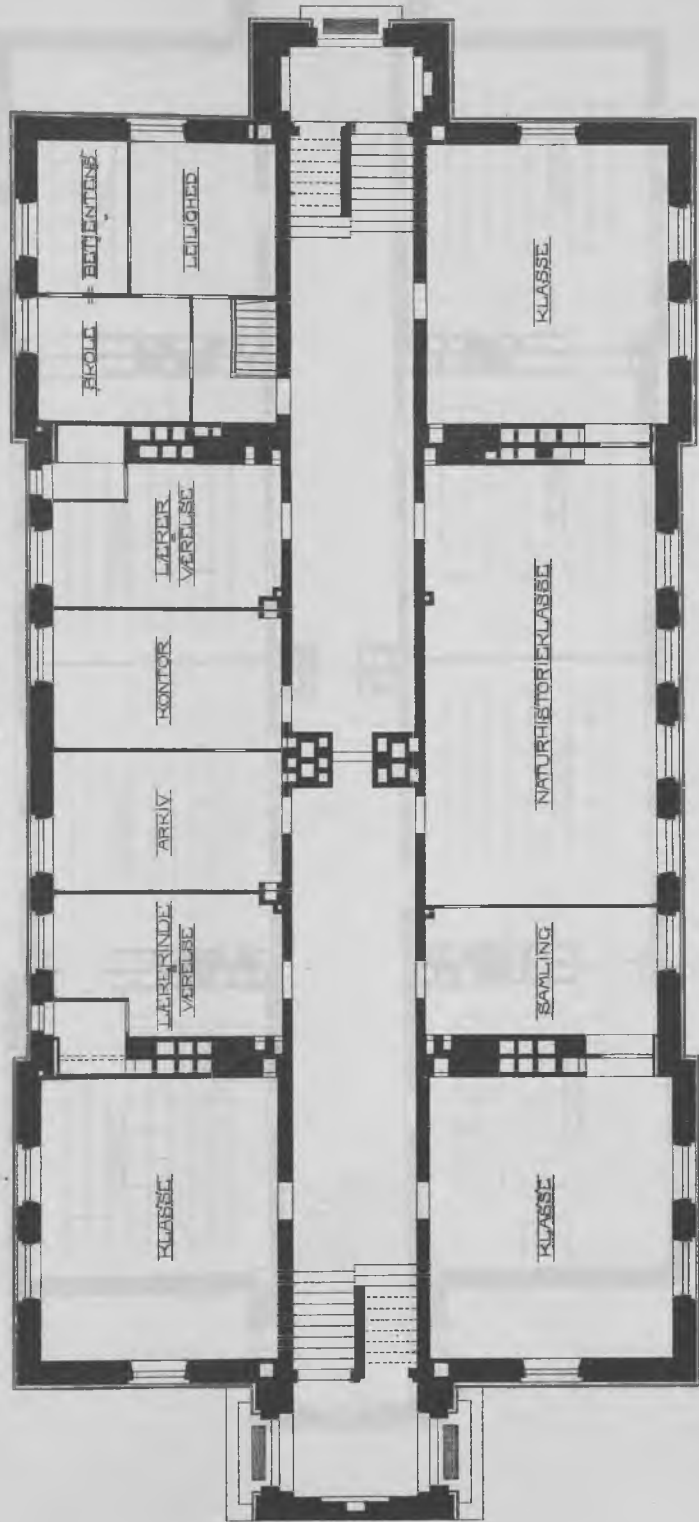

FREDERIKSUND, SVEJENS

NYE

KOMMUNESKOLE

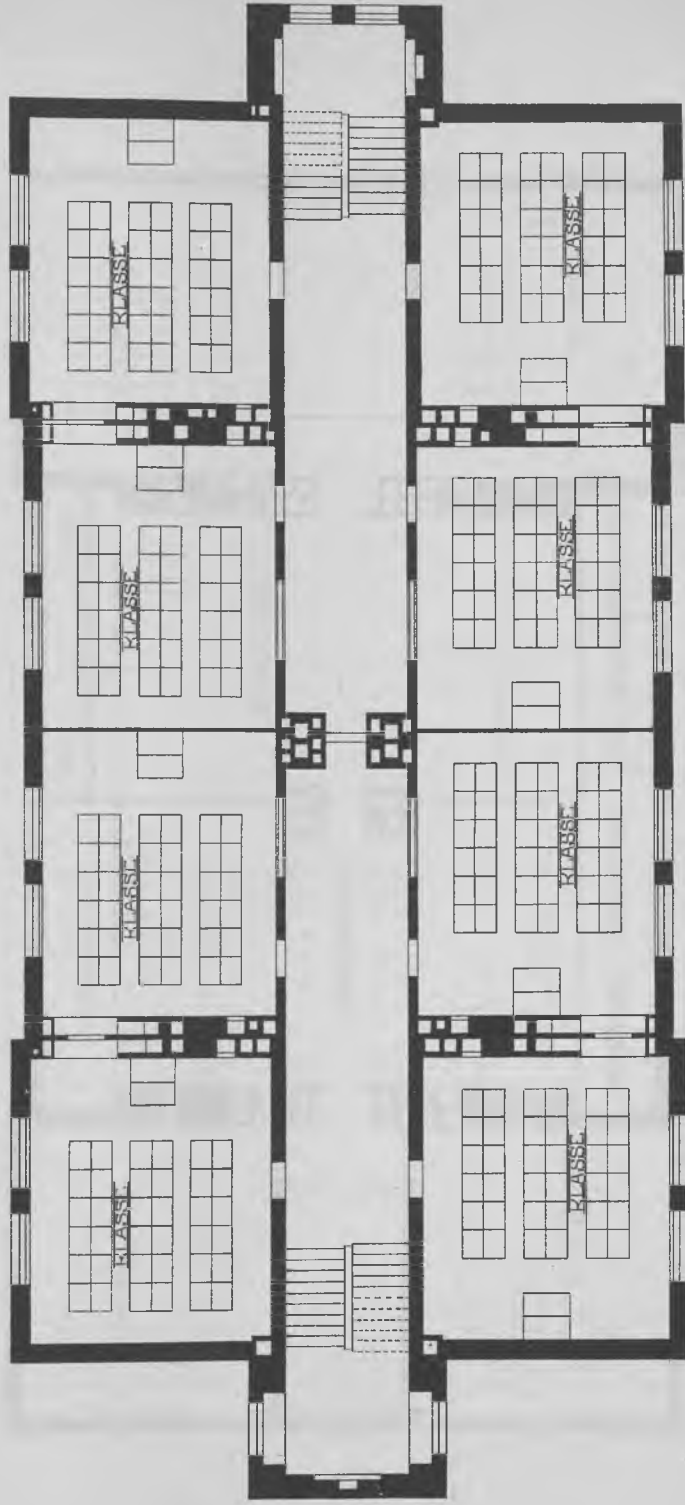

FREDERIKSUND, SVEJENS
NVE
KOMMUNESKOLE

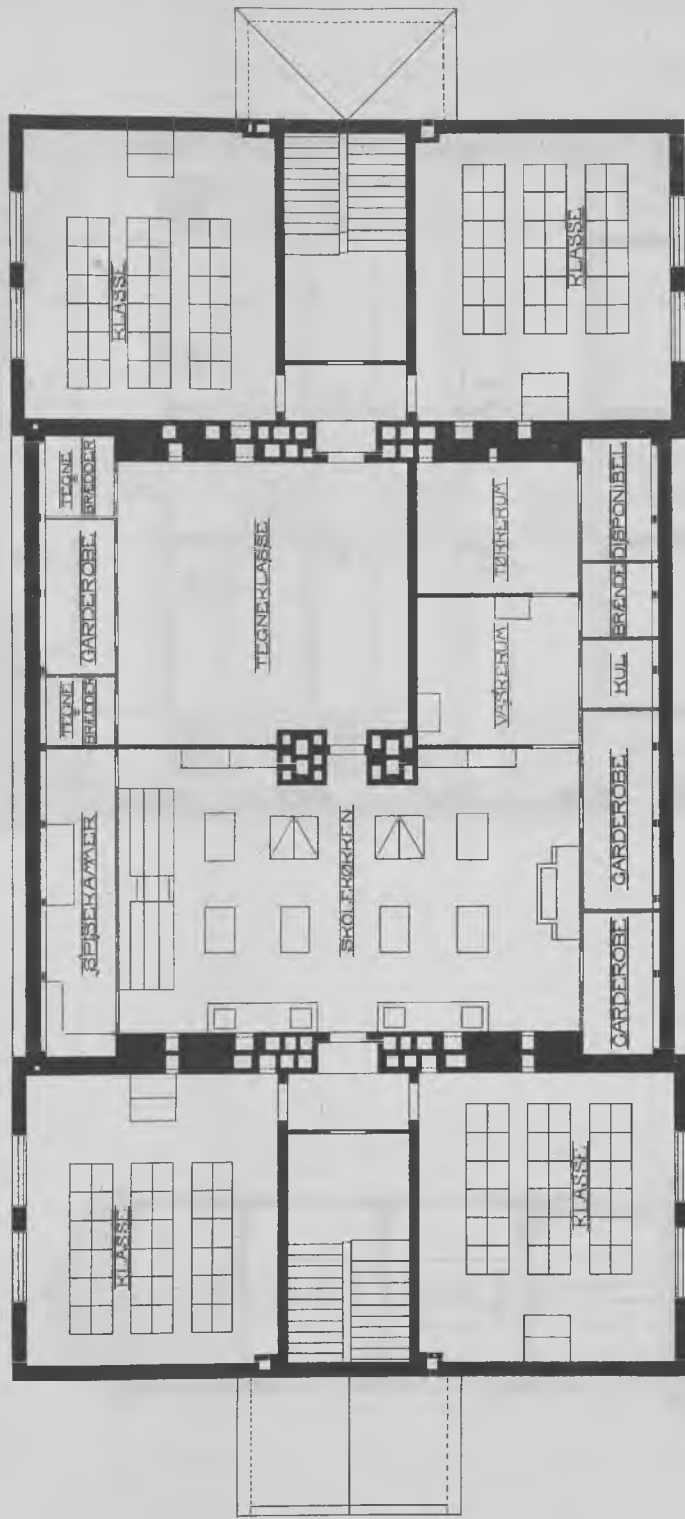

FREDERIKSSUNDSVEJENS

NYE

KOMMUNESKOLE

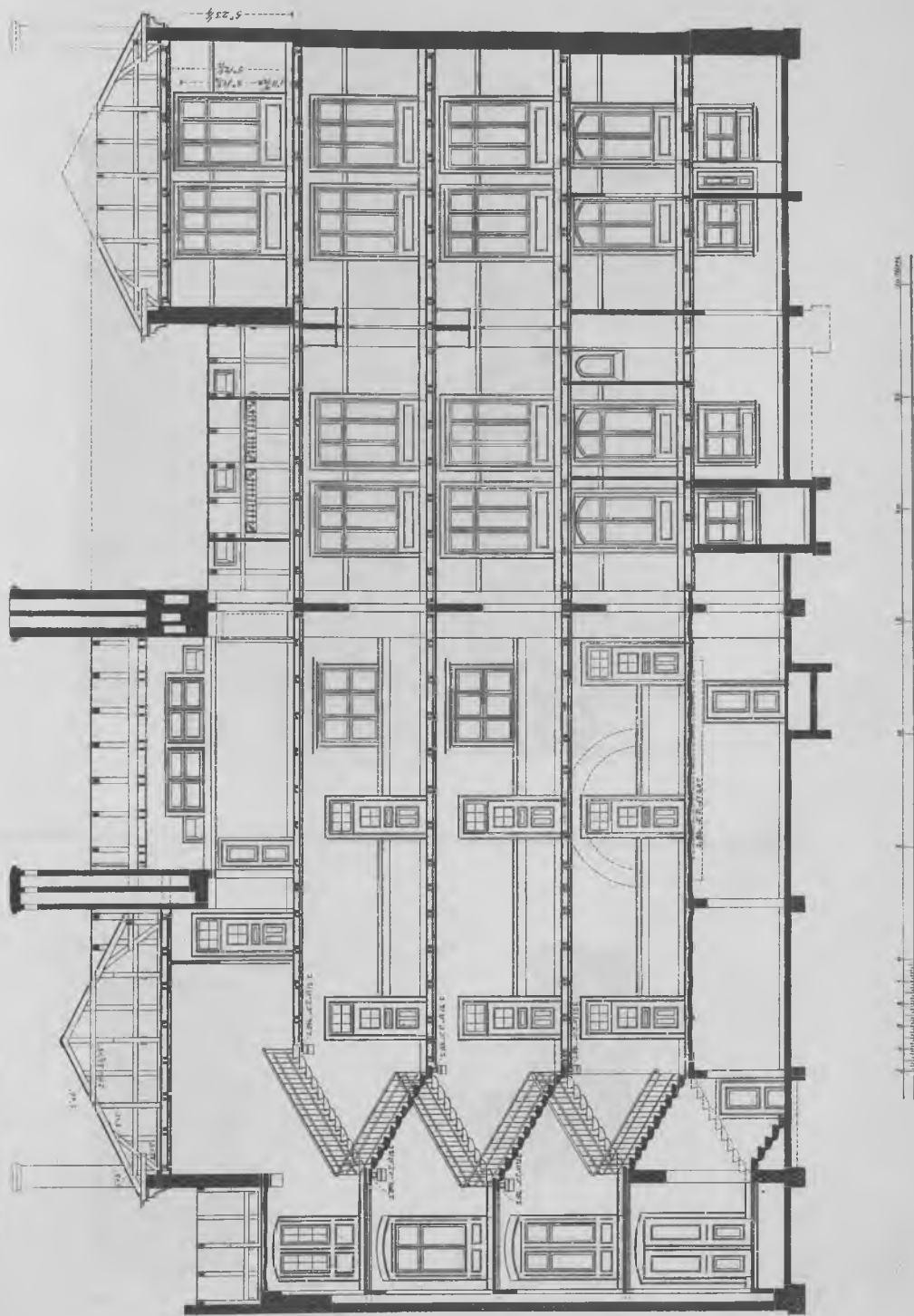

FREDERIKSSUNDSVEJENS

NYE

KOMMUNESKOLE

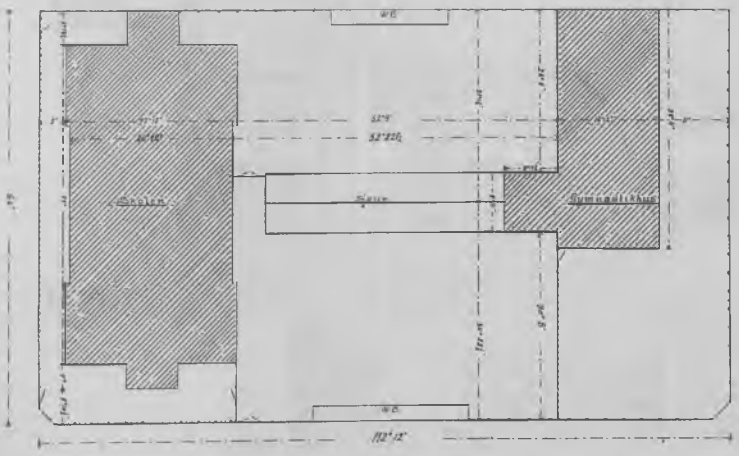
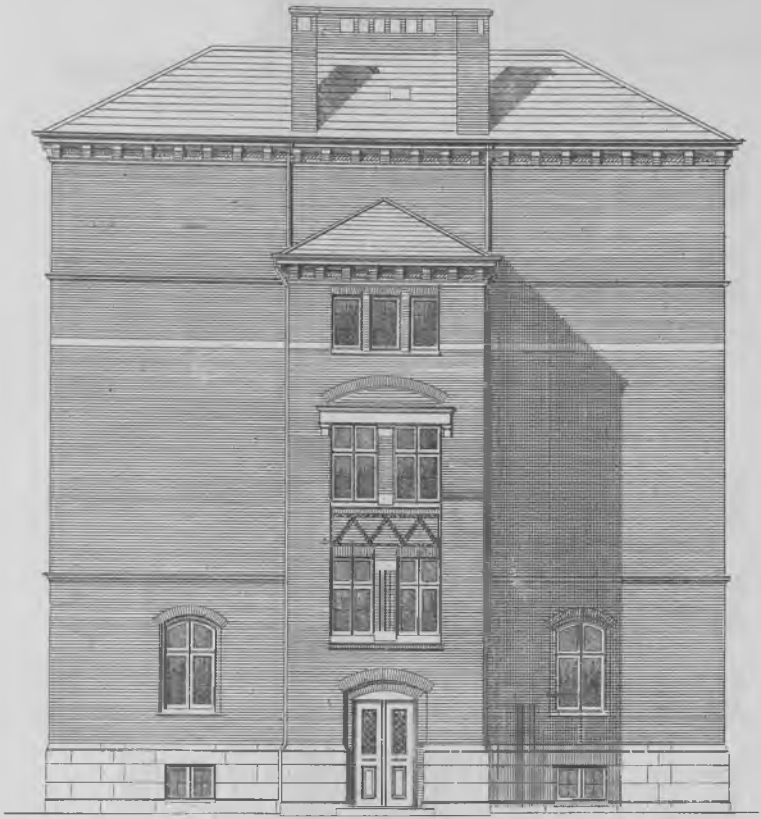

KOMMUNESKOLEN I VALBY

SITUATIONSPLAN

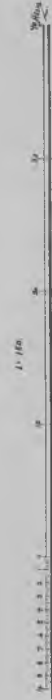
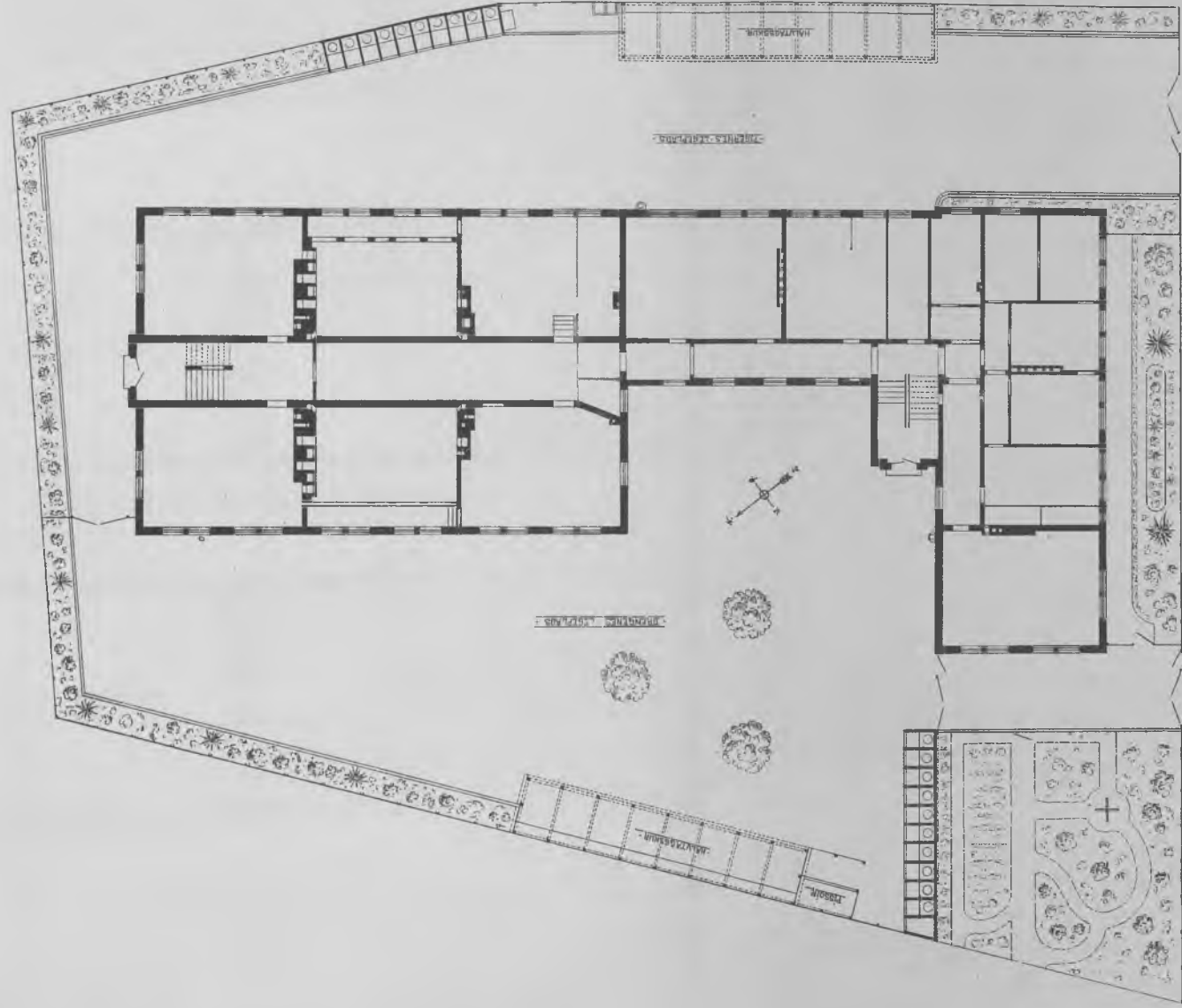

KOMMUNESKOLEN • I • VALBY



•PLAN AF KØLDEREN•

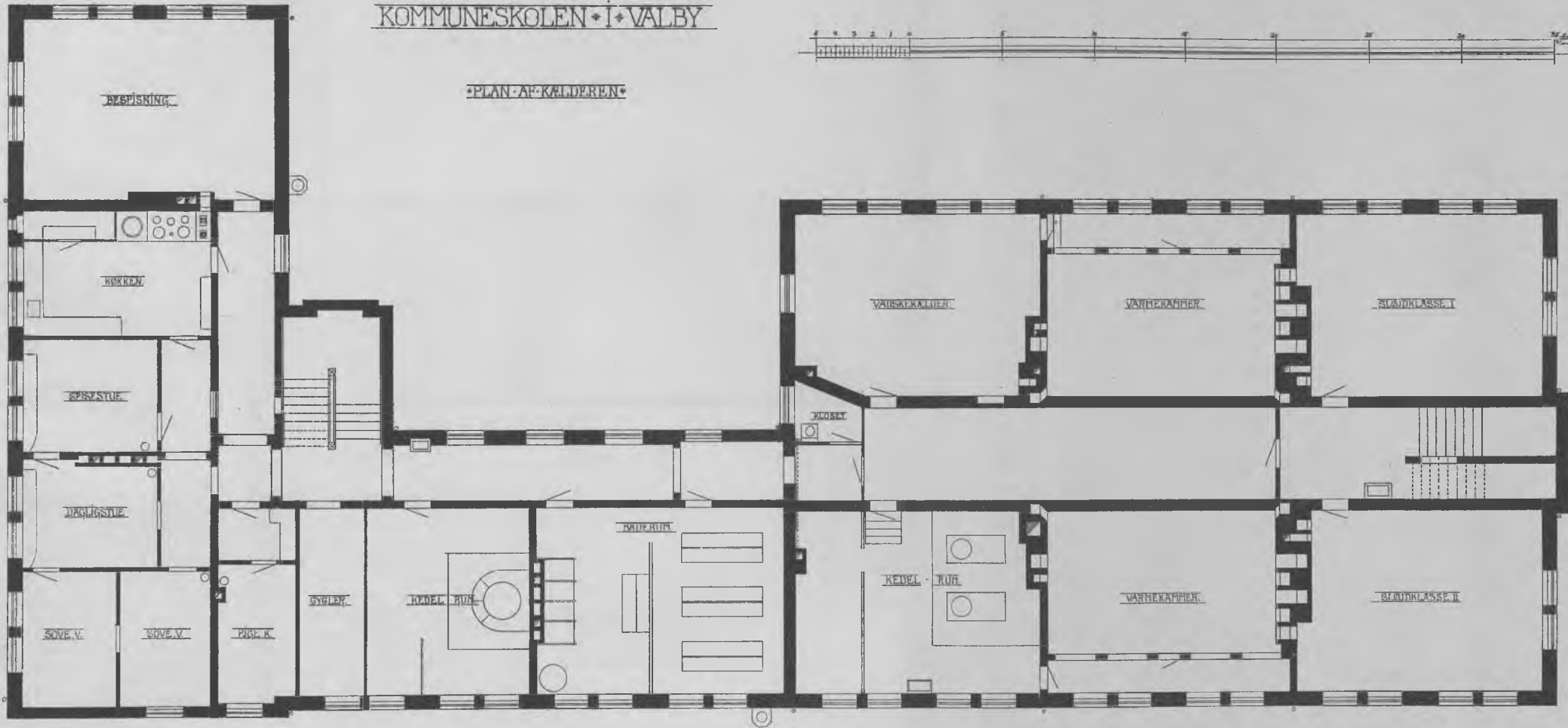

KOMMUNESKOLEN I VALBY

•PLAN AF STUEN•

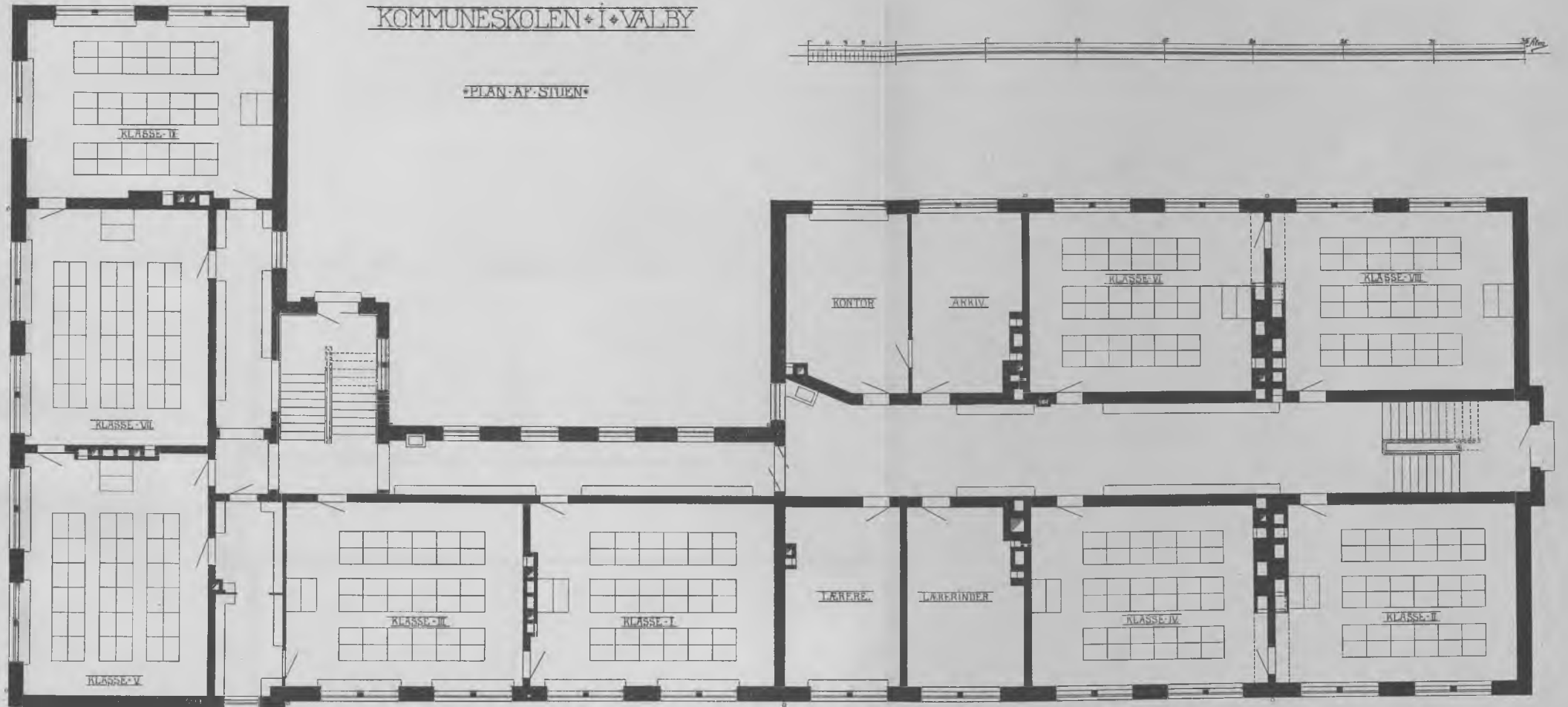

KOMMUNESKOLEN • I • VALBY

• PLAN AF 1. SAL •

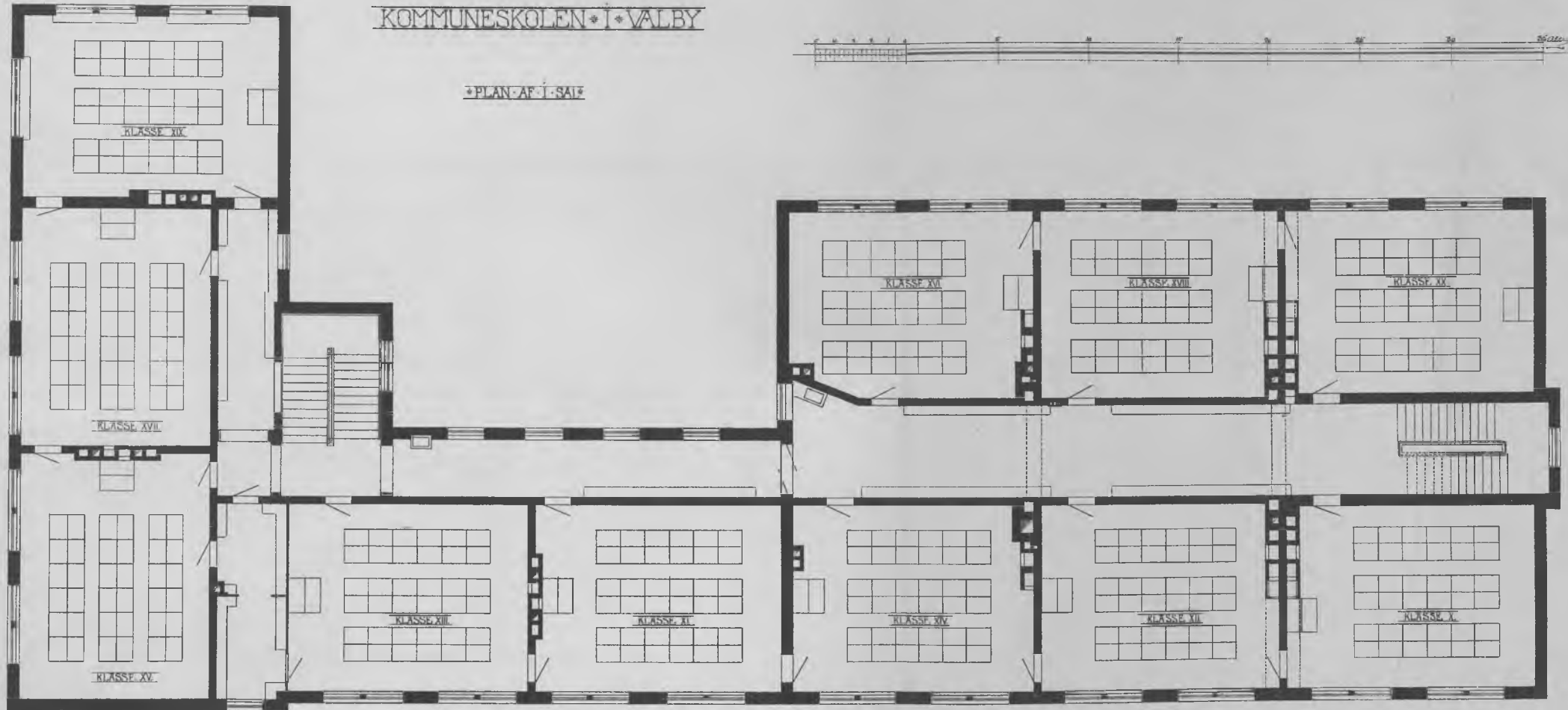

KOMMUNESKOLEN ♦ I ♦ VALBY

♦ PLAN AF TAGETAGEN ♦

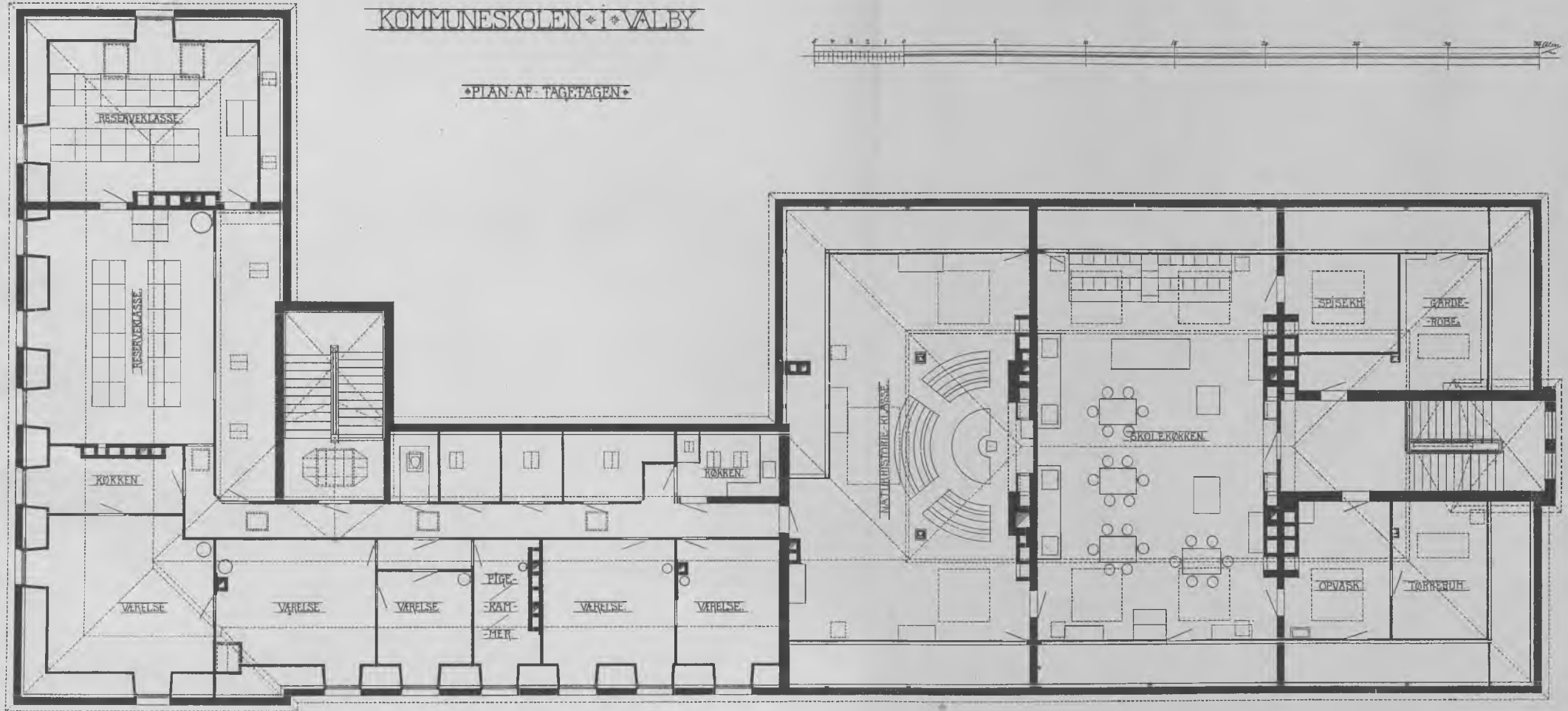

KOMMUNESKOLEN I VALBY

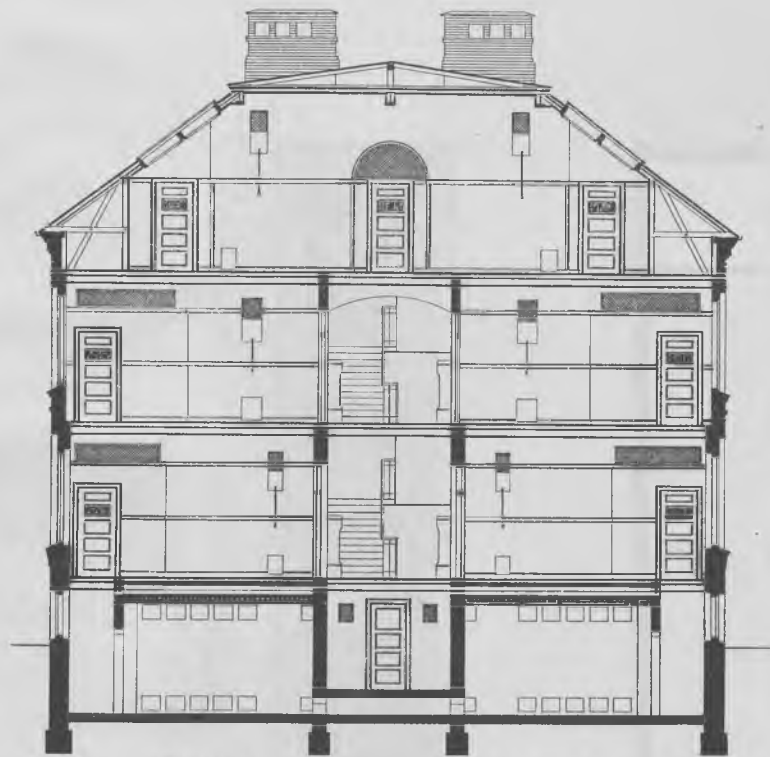

TVÆRSNIT

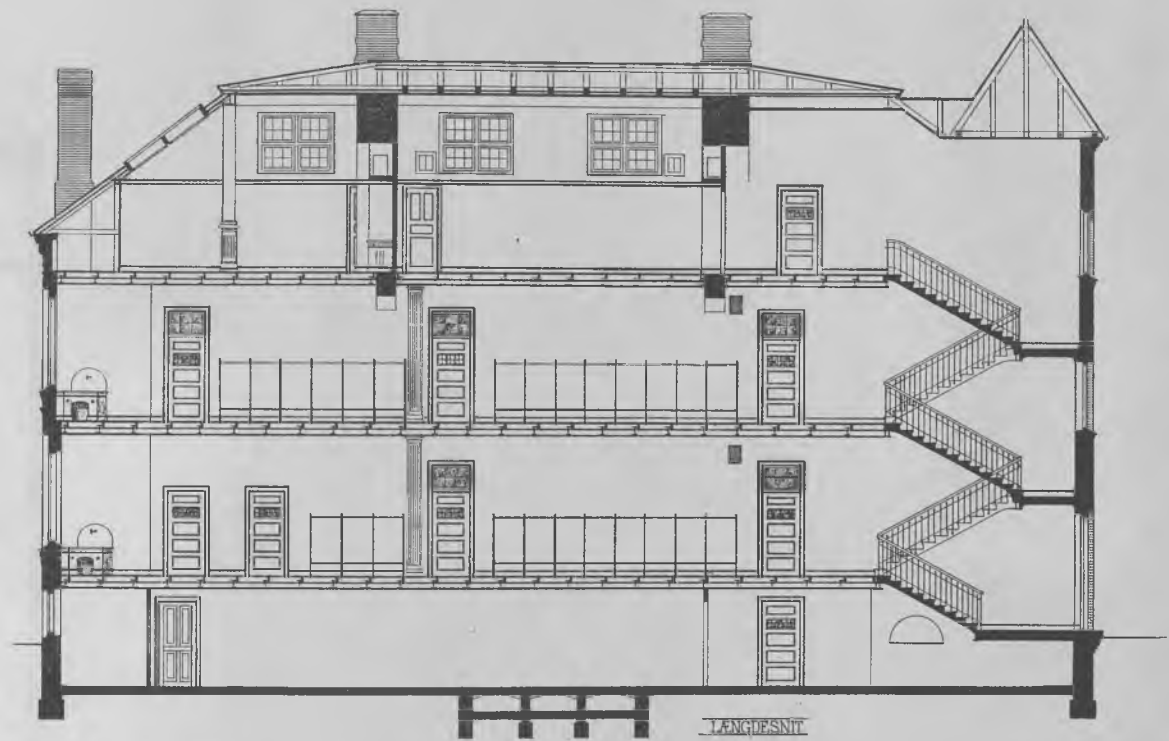

LÆNGESNIT



* GYMNASTIKHUSET I VALBY *

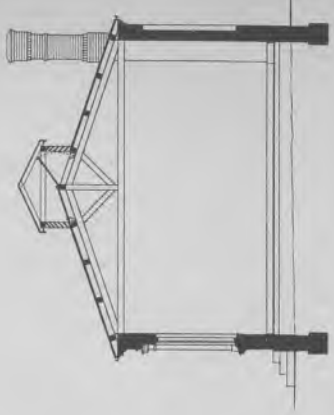
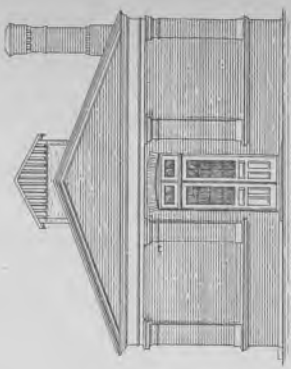
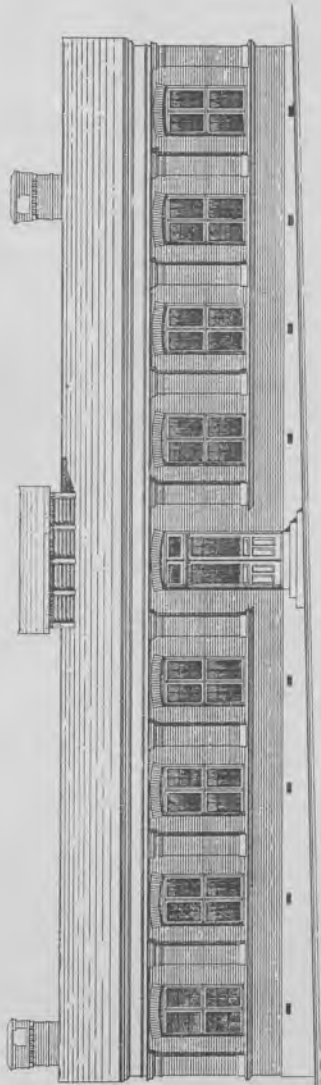

* KOMMUNESKOLEN · I · VALBY *



FAÇADE · MOD · GADEN

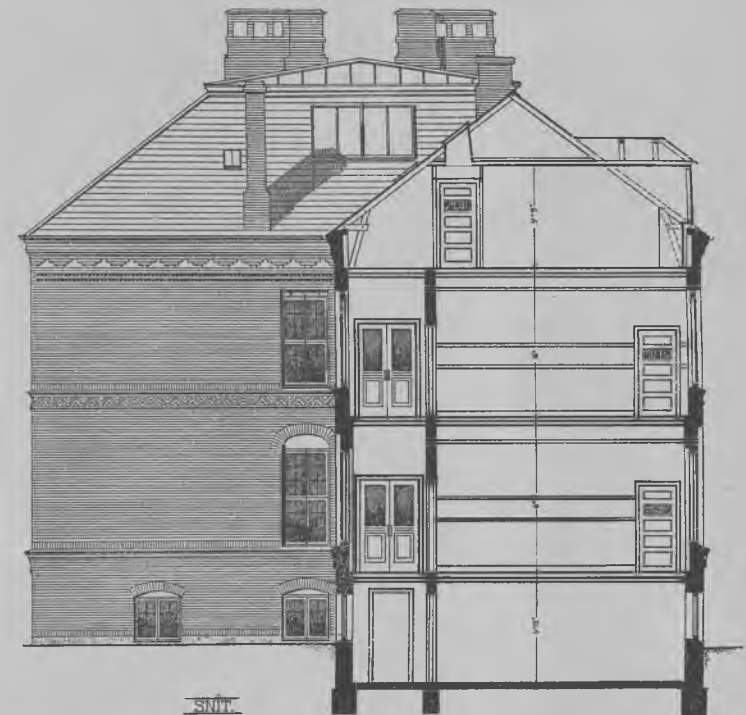

SNIT



* KOMMUNESKOLEN I VALBY *



FAÇADE · MOD · GÅRDEN



KOMMUNESKOLEN PAA ØRESUNDSVEI

OPFØRT 1892.

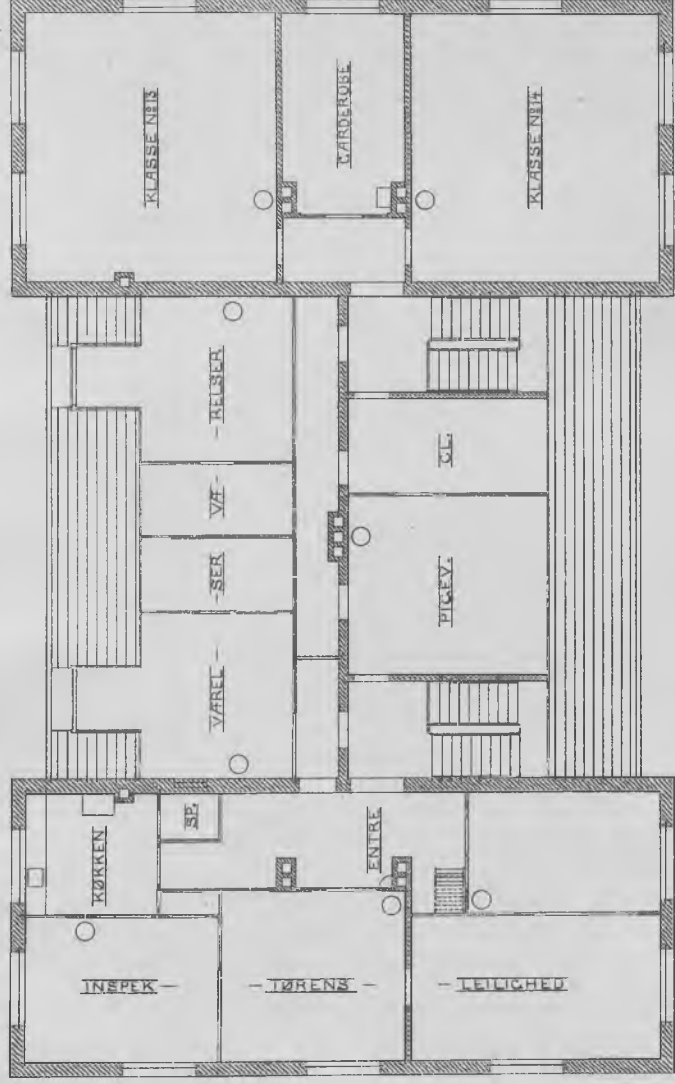

PLAN AF 1. DEEN SÅL

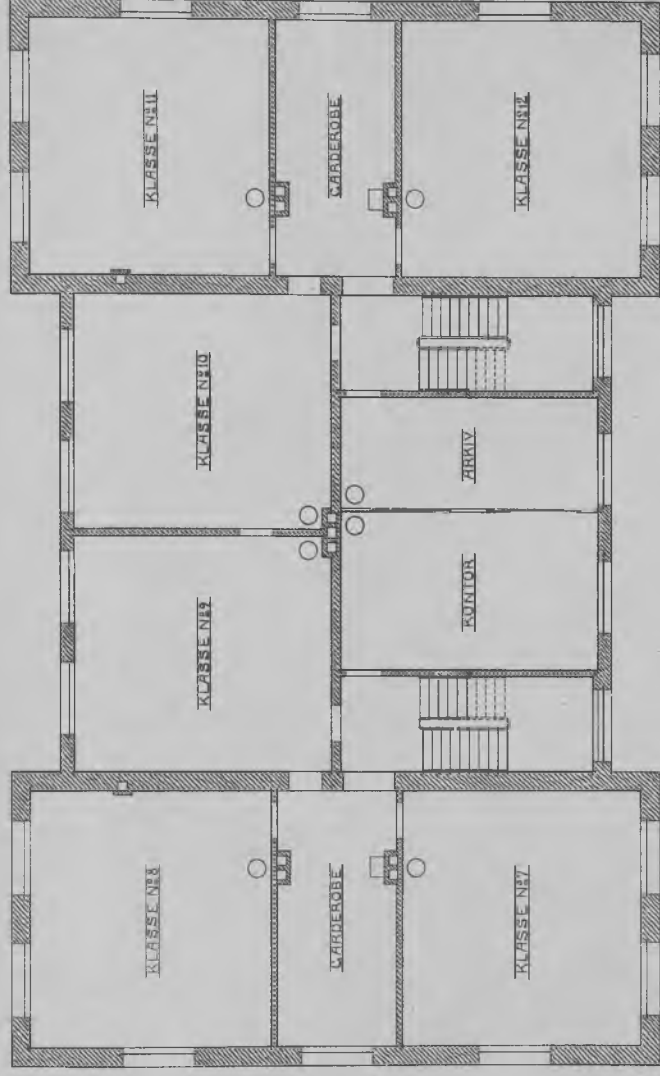

PLAN AF 2. DEEN SÅL

KOMMUNESKOLEN PÅ ØRESUNDSVEI

OPPFØRT 1892

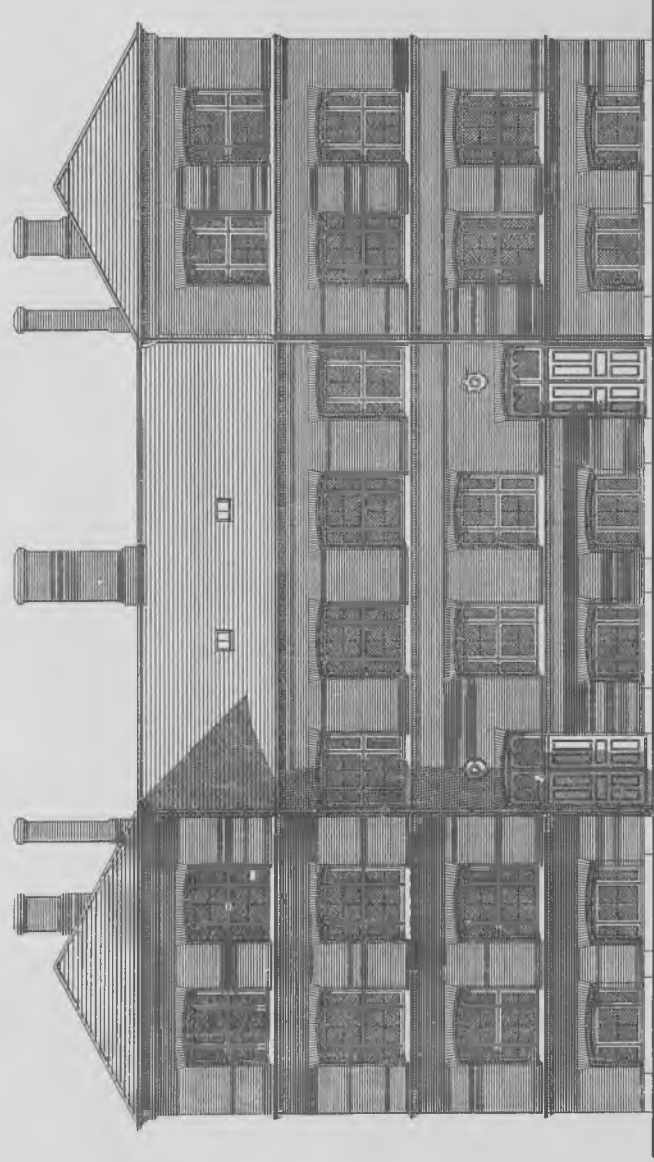

FACADE

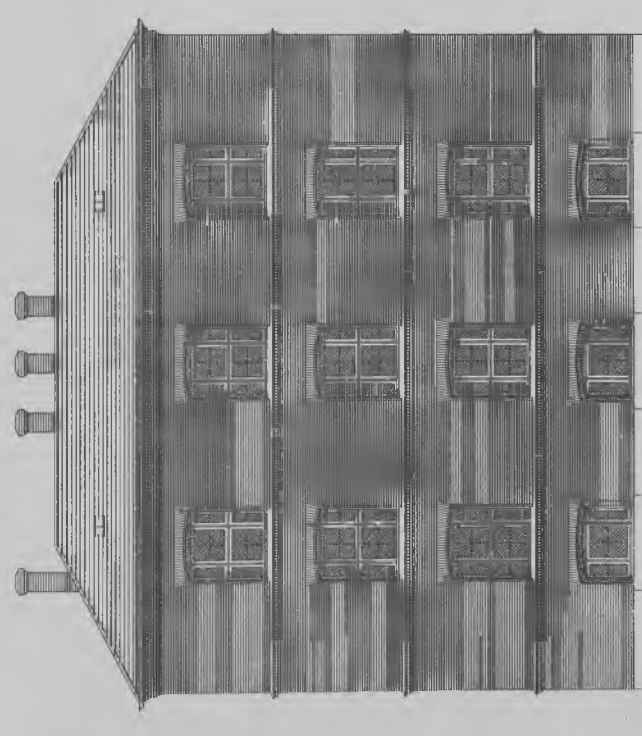

SIDE MOD ØRESUNDSVEI

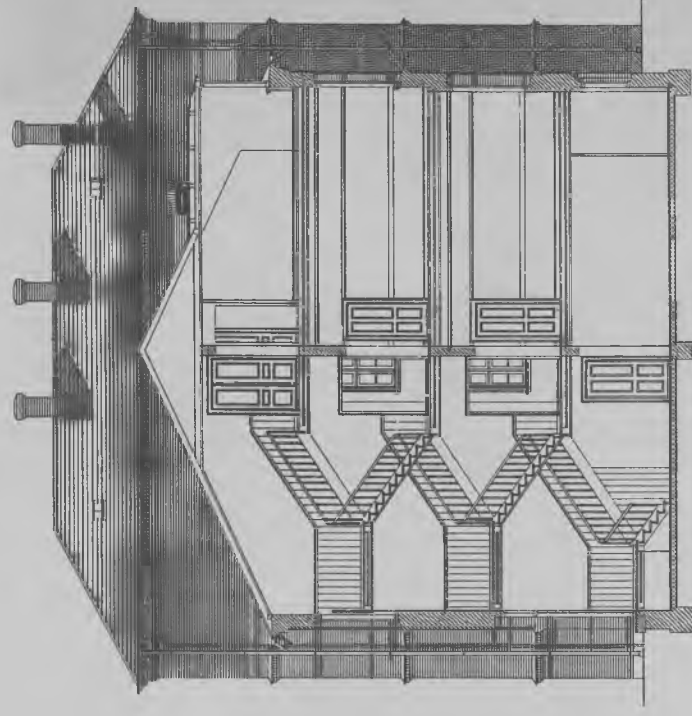

TVÆRSNITT

KOMMUNESKOLEN • PAA • ØRESUNDSVEJ

SITUATIONSPLAN

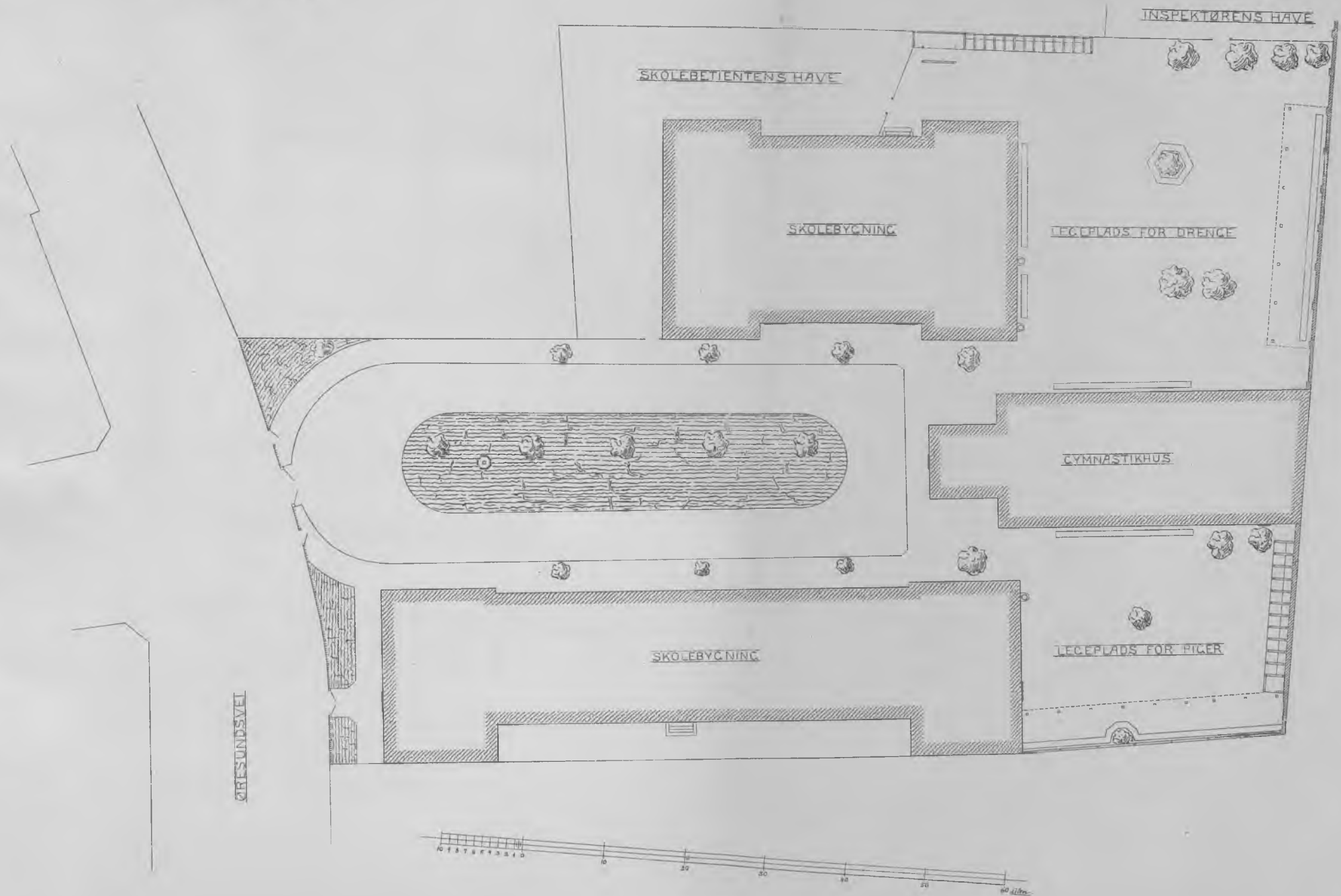

OPFØRT 1903

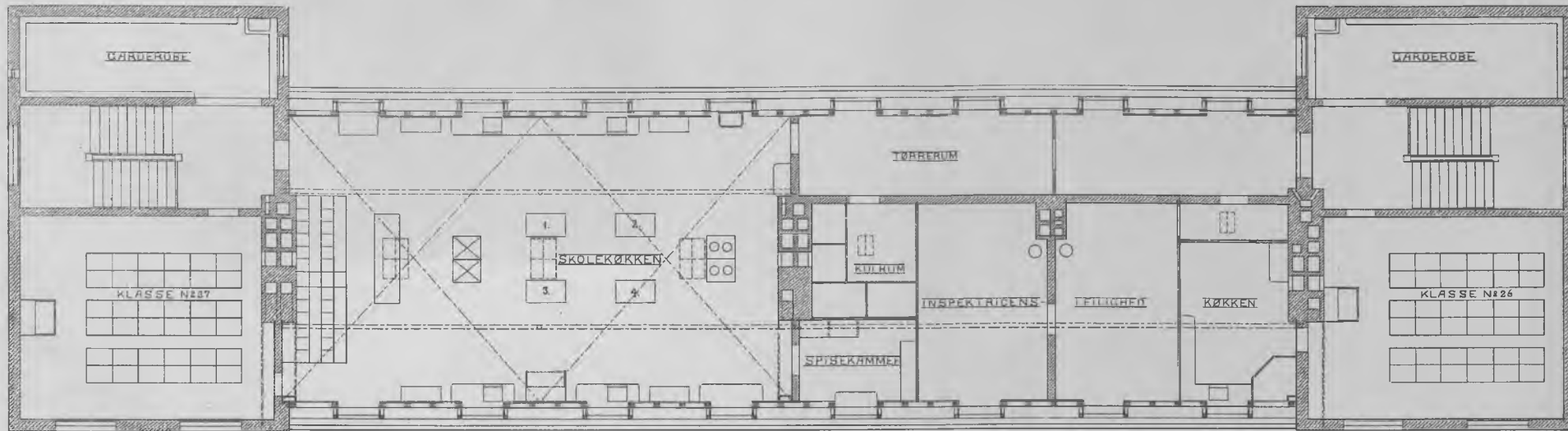

PLAN AF 2. OG SAL

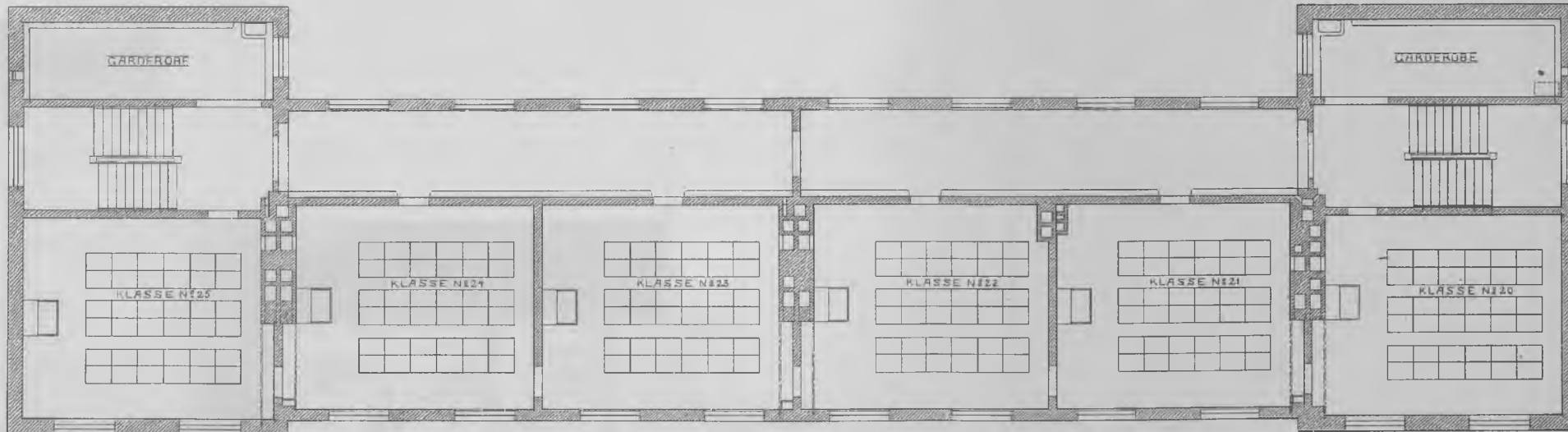
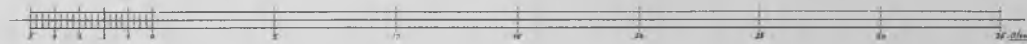

PLAN AF 1. OG SAL

IMMUNESKOLEN • PAA • ØRESUNDSVEI

OPPFØRT 1903

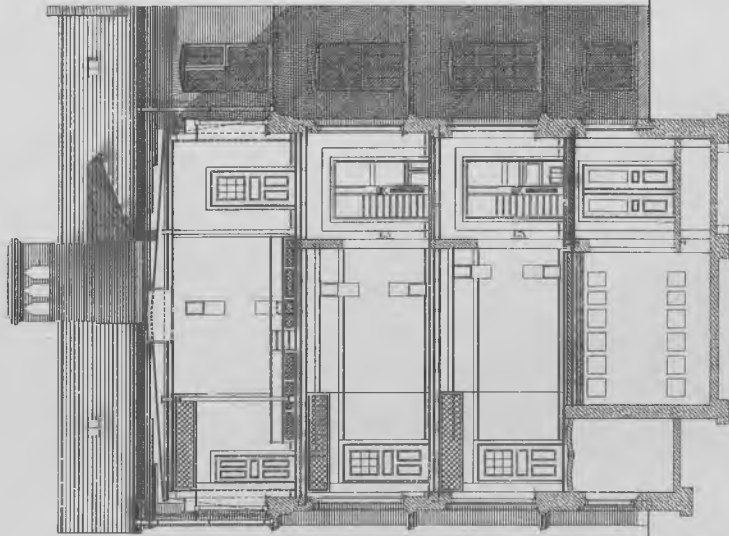

TVÆRSNITT



SIDE-UDSÆT

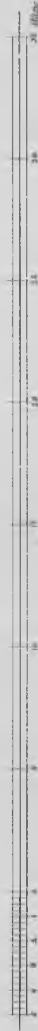

KOMMUNESKOLEN · PAA · ØRESUNDSVEI

OPFØRT 1903



FACADE



KOMMUNESKOLEN · PAA · ØRESUNDS VEI

GYMNASTIKHUS

OPFØRT 1903



SIDE



FRONT

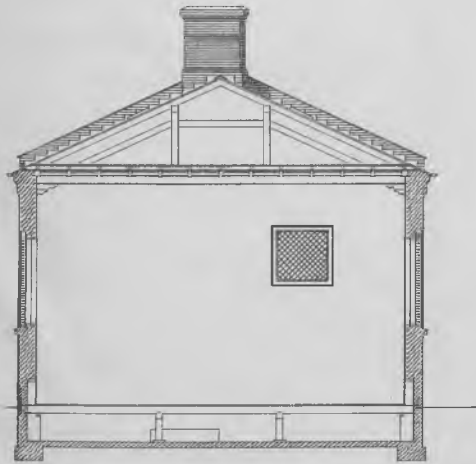

SNIT A-B

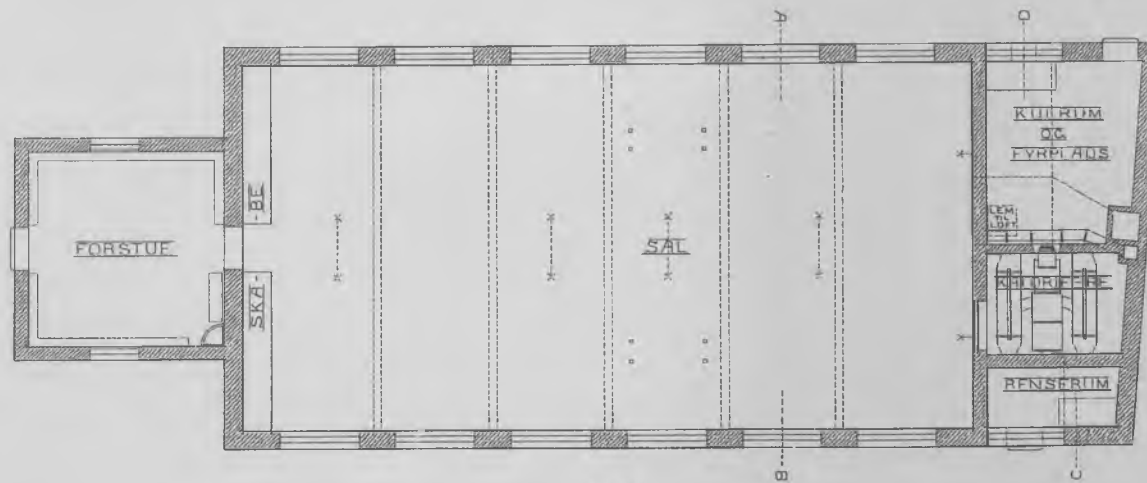

PLAN

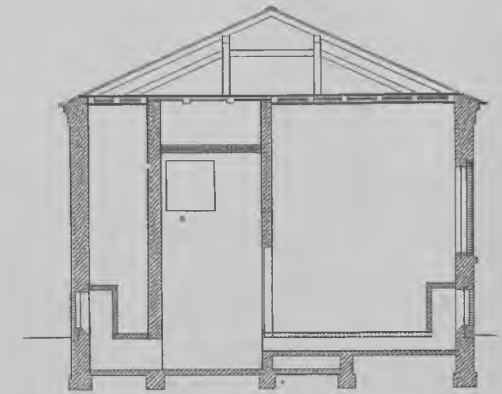

SNIT C-D

