

Turquia



Quem ama protege

€ 30
por pessoa



Proteja-se a si e à sua família.

Para além do seguro que incluímos no seu pacote de viagens, damos-lhe agora a oportunidade de usufruir de uma maior cobertura e segurança para si e para os seus.

Peça já o cartão
que o levará
a um MUNDO
de VANTAGENS



Simple | Gratuito | Cómodo | Prático | Próximo | Dinâmico | Flexível

 www.abreu.pt

Encontre-nos em:     

 viajante-abreu.com

Esteja sempre a par das últimas novidades e promoções.

 [Subscreva a nossa newsletter](#)



CONFIAR É SABER QUE
MESMO DE OLHOS FECHADOS, TUDO CORRERÁ BEM!



**SEGURANÇA E
COMPETÊNCIA**

A Agência em que os portugueses mais confiam para viajar.



**ESCOLHA
DO CONSUMIDOR**

A Agência de Viagens escolhida pelos portugueses.

175 ANOS
1840 | 2015

**A MAIS ANTIGA
AGÊNCIA DE
VIAGENS**

Desde 1840 a conhecer o mundo

desde 1840
abreu®

A sua marca de confiança



TÜRKIYE'YE HOŞGELDİNİZ (BENVINDO À TURQUIA)

Situada na encruzilhada entre a Europa e a Ásia, a Turquia possui uma grande diversidade cultural e étnica. A sua história remonta às civilizações antigas, sendo fruto dos legados deixados por povos como os hititas, persas, gregos, romanos e otomanos. Fez parte do império bizantino, foi tomada por otomanos que a governaram durante séculos e é desde 1923 um estado laico e democrático.

São múltiplos os contrastes, e inúmeras as razões de uma viagem a este país, quer goste de arquitetura, cultura, gastronomia ou simplesmente de relaxar ao sol. Da metrópole Istambul à mágica Capadócia, passando pela costa ensolarada do Mar Mediterrâneo, a Turquia encanta.

ÍNDICE

Informações Gerais.....	6	Estádias e combinados:	
Circuitos:		Istambul.....	28
Turquia Maravilhosa Sextas-feiras.....	12	Istambul City Break	30 e 31
Turquia Maravilhosa Domingos.....	14	Hotéis em Istambul	32 e 33
Turquia Maravilhosa Express.....	16	Capadócia	34
Turquia Maravilhosa e Antalya.....	18	Combinado Capadócia e Istambul.....	35
Paisagens da Turquia.....	20	Hotéis na Capadócia.....	36 e 37
Turquia Fascinante.....	22	Antalya.....	38
Turquia Espetacular.....	24	Estádias em Antalya	39
Turquia Magnífica.....	26	Combinado Istambul e Antalya.....	40
		Hotéis em Antalya	41 e 42
		Excursões Opcionais.....	43 e 44

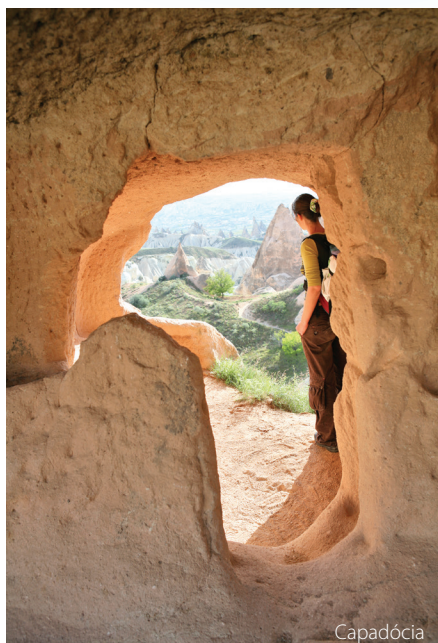

Capadócia



Piscinas calcárias – Pamukkale

INFORMAÇÕES GERAIS

LOCALIZAÇÃO E TERRITÓRIO

Situada na Eurásia, ou seja, uma parte do território encontra-se no continente europeu e a outra no asiático. Tem como vizinhos a Bulgária, a Grécia, a Geórgia, a Arménia, o Irão, o Iraque e a Síria. É banhada por 4 mares: Negro, Marmara, Egeu e Mediterrâneo. Este é um vasto país ocupando uma área de quase 780.000 km². O território é geograficamente e climaticamente muito variado, com uma extensa costa, planaltos, altas zonas montanhosas que atingem os 4.000m de altitude.

CLIMA

É muito variado dependendo da região. Nas regiões do Mediterrâneo, do Egeu e do mar de Marmara, os verões são quentes e secos e os invernos amenos. A maior parte das chuvas cai entre novembro e fevereiro. Em pleno verão as temperaturas podem subir até aos 30°C mas a brisa marítima refresca a atmosfera. Nas terras altas do interior os verões são quentes e os invernos frios e com neve. As montanhas podem ter neve inclusivamente no verão. Os verões são frescos e os invernos muito frios e com neve. O clima do sudeste do país está influenciado

pelo clima continental da Anatólia Central e o clima mediterrânico. Os verões são longos e quentes e os invernos curtos e chuvosos.

GASTRONOMIA

Predomina essencialmente a comida de influência árabe e ocidental, com a utilização de vários produtos naturais e frescos, frutos e alguns condimentos que fazem desta, uma das mais agradáveis cozinhas do Mediterrâneo.

Os pratos principais da comida turca normalmente combinam legumes com carnes e peixe. Os legumes servem de acompanhamento às carnes de cordeiro, vaca e frango. Sendo um país muçulmano, a carne de porco não faz parte da cozinha turca. As beringelas são muito apreciadas na culinária turca e existindo 40 maneiras diferentes de prepará-las!

Os mezés são uma seleção de acepipes, e que em turco significa refeição ligeira. Existem de iogurte e menta, beringela, pimentão vermelho, anchovas, entre outros.

Destaque para o kebab (carne assada num espeto vertical rotativo), pilav (pratos à base de arroz),

INFORMAÇÕES ÚTEIS

Documentação necessária - Cartão do cidadão com um mínimo de 6 meses de validade para cidadãos de nacionalidade portuguesa. O visto de entrada no país é obrigatório e pode ser adquirido junto do consulado ou através do site: www.evisa.gov.tr.

Idioma - O idioma oficial é o turco. Embora no turismo o francês e inglês sejam utilizados, a população em geral não fala inglês, pelo que a comunicação poderá ser um agradável "desafio".

Moeda e sistema bancário - A moeda utilizada é a lira turca. 1 euro equivale a 3,28 liras turcas (Fevereiro de 2016). Esta taxa é variável. A maioria dos cartões de crédito internacionais são aceites e poderá efetuar levantamentos nas caixas automáticas.

Eletricidade - A corrente elétrica é a 220 volts a 50 Hz. As tomadas são do mesmo tipo das usadas em Portugal.

Diferença horária - Mais 2 horas que em Portugal Continental, durante todo o ano.



borek (pequenos pastéis de massa recheada com carne, queijo, espinafre ou outros legumes). As sobremesas mais conhecidas são o dondurma (sorvete), lokum (feito à base de maisena e açúcar e tem geralmente sabor de água de rosas ou limão) e o baklava (é um tipo de pastel elaborado com uma pasta de nozes trituradas, envolvida em massa filo e banhada em xarope ou mel). As bebidas turcas por excelência são o raki (uma espécie de aguardante à base de uvas e anis), o ayran (iogurte diluído em água), o kahve (café turco) e o çai (chá preto, de maçã, romã, etc...).

VESTUÁRIO

No verão aconselha-se o uso de vestuário ligeiro durante o dia, em especial na costa do mar Egeu, em Pamukkale e em Istambul, mas recomenda-se um casaco leve para a noite. No interior do país (Ankara e Capadócia), com clima continental, é aconselhável um vestuário mais quente de manhã e à noite.

Se viajar no verão não se esqueça do fato de banho e de um chapéu ou boné. No inverno, em cidades com Istambul ou na região da Capadócia poderá nevar pelo que deve levar um bom agasalho.

Devemos lembrar a característica profundamente religiosa do povo turco, e não esquecer que nas visitas às mesquitas ou lugares santos, se devem tirar os sapatos, evitando usar calções, saias curtas, camisolas decotadas ou outro tipo de vestuário que possa contrariar as regras de culto.

COMPRAS

Ir às compras na Turquia constitui uma aprendizagem cultural. Isto deve-se à riqueza do artesanato, o ambiente dos bazares e o cálido acolhimento das pessoas. Entre os objetos mais apreciados estão as peças de tapeçaria, ourivesaria, cerâmica e metal. Encontramos ainda jóias, artigos de pele e figuras de madeira.

DISTÂNCIA ENTRE AS PRINCIPAIS CIDADES

A Turquia tem uma extensa rede de estradas bem mantidas, que ligam as suas vilas, cidades e áreas turísticas. O governo turco continua a investir para melhorar as estradas do país.

- **Istambul > Ankara** – 460km
- **Ankara > Capadócia** – 330km
- **Capadócia > Konya** – 300km
- **Konya > Pamukkale (Denizli)** – 400km
- **Pamukkale (Denizli) > Éfeso (Kusadasi)** – 210km
- **Éfeso (Kusadasi) > Izmir** – 108km
- **Izmir > Çanakkale** – 330km

FERIADOS NACIONAIS E RAMADÃO

Em alguns feriados nacionais ou épocas festivas poderá dar-se o caso de alguns monumentos ou locais a visitar se encontrarem encerrados e por esse motivo a visita dos mesmos poderá não acontecer. No entanto sempre que o itinerário assim o permita os guias poderão ajustar o percurso para que o itinerário seja cumprido.

Feriados nacionais

Ano Novo – 1 janeiro;
Festa das Crianças – 23 abril;
Dia do Trabalho e da Solidariedade – 1 maio;
Festa da Juventude e do Desporto – 19 maio;
Festa da Vitória – 30 agosto;
Festa da Fundação da República – 28 outubro (a partir das 12h00) e 29 outubro.

Nota: as datas acima informadas poderão sofrer alterações.

Ramadão – De 6 junho a 4 julho de 2016.

É importante ter em conta que não é permitido beber e comer nos locais públicos durante o jejum.

Festa do Fim do Ramadão ou Bayram – De 5 a 7 julho de 2016. Neste período o Grande Bazar, repartições públicas e bancos estarão encerrados.

Festa do Sacrifício – de 12 a 15 setembro de 2016
O feriado Kurban Bayrami é um festival religioso que tem a duração de 4 dias. São sacrificados animais e a sua carne distribuída por famílias carenciadas.

Mesquitas – Informamos que às sextas-feiras as mesquitas, incluindo a Mesquita Azul estão encerradas até às 14h00.





CIRCUITOS ABREU

Os Nossos ARGUMENTOS

Trabalhamos para lhe oferecer circuitos que façam da sua viagem uma experiência inesquecível.

Alguns operam o ano inteiro, enquanto para outros seleccionámos datas especiais, tendo em conta a especificidade do produto.

CIRCUITOS QUE OPERAM TODO O ANO:

- Turquia Maravilhosa
- Turquia Espetacular
- Paisagens da Turquia



CIRCUITOS SAZONAIS OU COM PARTIDAS ESPECIAIS:

- Turquia Fascinante
- Turquia Magnífica
- Turquia Maravilhosa e Antalya





APRESENTAMOS-LHE 6 ARGUMENTOS QUE FAZEM DOS NOSSOS PRODUTOS UMA REFERÊNCIA NO MERCADO.

- **Voos diretos** de Lisboa e Porto da Turkish Airlines, uma companhia aérea de grande prestígio a nível mundial, pautada pela segurança e qualidade do seu serviço e que tem ganho nos últimos anos diversos prémios internacionais.
- **Guias profissionais** a falar português. Estes profissionais credenciados e com anos de experiência são de nacionalidade turca e profundos conhecedores da cultura e costumes do seu país. Em formação permanente e obrigatória na Academia Abreu, estão disponíveis para dar apoio durante toda a viagem.
- **Hotéis de 5 estrelas** nos nossos principais circuitos (classificação de acordo com as normas do Ministério do Turismo da Turquia).
- Incluímos as **entradas nos principais monumentos** e locais arqueológicos para que não perca a oportunidade de conhecer o legado deixado pelos povos que passaram pela Turquia ao longo dos séculos.
- Os **melhores autocarros** conduzidos por motoristas experientes, cordiais e com formação turística. Ninguém conhece as estradas da Turquia como os nossos motoristas, o que transmite aos passageiros uma inegável tranquilidade e segurança.
- Dedicamos especial atenção à **qualidade e diversidade das refeições** durante os circuitos. Os pequenos-almoços são servidos no regime de buffet internacional e nos almoços privilegiamos a gastronomia turca (menus fixos). Os jantares nos hotéis habitualmente servidos no regime de buffet internacional. Por algum motivo de carácter operacional poderá ser necessário alterar, sem aviso prévio, o tipo de refeição durante o circuito.



ISTAMBUL
MARMARA TAKSIM *****
No coração de Istambul.



www.themarmarahotels.com

ISTAMBUL
ELITE WORLD ISTAMBUL *****
No coração de Istambul.



www.eliteworldistanbul.com.tr

ISTAMBUL
RADISSON BLU *****
Em Sisli, um dos centros comerciais de Istambul.



www.radissonblu.com/hotel-istanbul-sisli

ISTAMBUL
RAMADA PLAZA HARBYIE *****
No coração de Istambul.



www.ramadaplazaistanbul.com

ANKARA
SWISS *****
No centro da capital turca, a 200m do palácio presidencial.



www.swissotel.com/hotels/ankara

ANKARA
ANKARA HILTONSA *****
A 5 minutos das áreas comerciais.

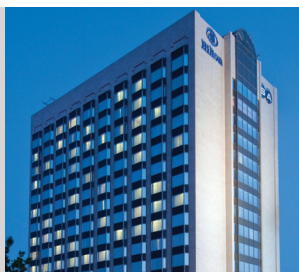

www.hilton.com.tr/tr/Ankara-HiltonSA

ANKARA
MOVENPICK *****
A curta distância a pé da área comercial.



www.moevenpick-hotels.com

CIRCUITOS ABREU SELEÇÃO DE HOTÉIS

ANKARA
CROWNE PLAZA *****
Junto à área comercial da cidade.



www.cpankara.com.tr

CAPADÓCIA
CRYSTAL KAYMAKLI *****
A 2 minutos a pé da famosa cidade subterrânea de Kaymakli.



www.crystalkaymakli.com

CAPADÓCIA
PERISSIA *****
A 15 minutos da cidade de Urgup.



www.perissiahotel.com

CAPADÓCIA
DINLER URGUP *****
Na mais central e animada área da região.



www.urgup.dinler.com

CAPADÓCIA
SUHAN *****
No centro de Avanos.



<http://suhankapadokya.com/>

KONYA
DEDEMAN *****

Perto do maior centro comercial da cidade.

www.dedeman.com



IZMIR
RAMADA PLAZA *****

No coração de Izmir.

www.ramadaplazaizmir.com/en



KONYA
ANEMON KONYA *****

A poucos passos do centro da cidade.

www.anemonhotels.com



IZMIR
KAYA THERMAL *****

No coração de Izmir.

www.kayahotels.com



PAMUKKALE
SPA COLOSSAE ***** moderada
A 4km da antiga cidade de Hierápolis.

www.colossaehotel.com



ÇANAKKALE
KOLIN *****
Junto ao estreito de Dardanelos, a 20 minutos da antiga cidade de Troia.

www.kolinhotel.com



PAMUKKALE
LYCUS RIVER ***** moderada
A 5km da antiga cidade de Hierápolis.

www.lycusriver.com



AYVALIK
GRAND TEMIZEL *****
Junto à praia de Ayvalik, banhada pelo mar Egeu.

www.temizel.com.tr



PAMUKKALE
PAM THERMAL ***** moderada
Na zona de Karahayit, famosa pela sua água termal vermelha.

www.pamthermal.com



ÇANAKKALE
PARION *****
No coração de Çanakkale.

www.parionhotel.com



IZMIR
MOVENPICK *****
No coração de Izmir.

www.moevenpick-hotels.com



IZMIR
HILTON *****
No coração de Izmir.

www.hilton.com.tr/tr/Hilton-Izmir



NOS NOSSOS
PRINCIPAIS CIRCUITOS
UTILIZAMOS
SOMENTE HOTÉIS
DE 5 ESTRELAS.



Pamukkale



Partidas de Lisboa e do Porto | Sextas-feiras:

Lisboa - De 1 de abril de 2016 a 24 março de 2017

Porto - De 20 de maio a 28 outubro de 2016

TURQUIA MARAVILHOSA

Istambul • Ankara • Capadócia • Konya • Pamukkale • Éfeso

SERVIÇOS INCLUÍDOS

- Passagem aérea em classe turística da Turkish Airlines;
- Franquia de bagagem;
- Taxas de aeroporto, segurança e combustível;
- Transporte aeroporto/hotel/aeroporto, de acordo com o itinerário;
- 7 noites de estadia em hotéis de 5 estrelas;
- 7 pequenos-almoços, 6 almoços e 5 jantares;
- Circuito em autocarro de turismo;
- Serviço de bagageiros nos hotéis (1 mala por pessoa);
- Guia acompanhante em idioma português durante o circuito (do 2º ao 7º dia);
- As visitas mencionadas no itinerário;
- Entradas em museus e monumentos de acordo com o itinerário: Palácio Topkapi, Mercado das Especiarias, Grande Bazar, Cruzeiro no Bósforo, Hipódromo, Mesquita Azul, Basílica de Santa Sofia, Cisterna Yerebatan, Museu das Civilizações, Mausoléu de Atatürk, Museu ao Ar de Livre de Goreme, Cidade Subterrânea na Capadócia, Vale Vermelho, Vila de Uçhisar, Caravançarai Sultanhan, Museu de Mevlana, Necrópole de Hierápolis, Éfeso, e Casa da Virgem Maria;
- Assistência no aeroporto no dia da partida;
- Taxas hoteleiras, de serviço e IVA;
- Seguro Multiviagens.

ITINERÁRIO 8 DIAS DE VIAGEM

1º dia

Lisboa ou Porto > Istambul

Comparência no aeroporto duas horas antes da saída do voo. Assistência nas formalidades de embarque e partida em voo direto da Turkish Airlines com destino a Istambul. Chegada e transporte para o hotel. Alojamento.

2º dia

Istambul

Após o pequeno-almoço, início do circuito pela cidade. Começaremos pelo Palácio de Topkapi, antigo centro de poder do Império Otomano durante quase 400 anos. Durante séculos serviu de residência para sultões e é atualmente um museu onde visitaremos o tesouro, os pátios e jardins. Seguiremos para o Mercado das Especiarias, também conhecido por Bazar Egípcio, um dos maiores e mais antigos da cidade. Almoço. Embarque num cruzeiro pelo Bósforo, que lhe proporcionará uma perspetiva única da costa, embelezada por palácios de sultões, fortalezas centenárias e tradicionais casas de madeira. Terminado o cruzeiro terá tempo livre no Grande Bazar, um dos maiores mercados cobertos do mundo, com 60 ruas e 5.000 estabelecimentos comerciais. É bem conhecido pela sua joalheria, cerâmica pintada à mão, tapetes, bordados, especiarias e lojas de antiguidades. Regresso ao hotel. Noite livre. Alojamento.

3º dia

Istambul > Ankara

Pequeno-almoço. De manhã, continuação da visita à cidade de Istambul com especial incidência para

a zona histórica tendo como ponto de partida a Praça de Sultanahmet, que ocupa atualmente o lugar do antigo Hipódromo Romano e do qual ainda podemos ver alguns vestígios, como é o caso do obelisco egípcio e da coluna serpentina. Continuação para a Mesquita Azul, com os seus seis minaretes e níveis de cúpulas. É um dos edifícios mais marcantes da cidade. Na praça ergue-se outro magnífico monumento, a Basílica de Santa Sofia, um dos maiores edifícios do mundo bizantino. É famosa pelo seu tamanho impressionante, arquitetura marcante e belos mosaicos e frescos. Visita da cisterna de Yerebatan, a reserva de água mais importante da cidade na época bizantina. Atravessaremos a famosa ponte do Bósforo que liga a Europa à Ásia para uma visita panorâmica do lado asiático da cidade. Almoço. Continuação da viagem até Ankara, a capital turca. Jantar e alojamento no hotel.

4º dia

Ankara > Capadócia

Pequeno-almoço e saída para visita da cidade de Ankara, a segunda maior cidade do país, sede do governo e importante centro comercial, industrial e cultural. Destacamos o magnífico Museu das Civilizações da Anatólia que expõe com grande rigor histórico vestígios de grandes civilizações como os hititas, assírios e frígios. Continuação da visita com paragem no mausoléu erguido em honra de Mustafa Kemal Atatürk, fundador da república Turca em 1923. Almoço e continuação da nossa viagem em direção à Capadócia, com breve paragem para foto junto ao Lago Salgado. Jantar e alojamento no hotel.

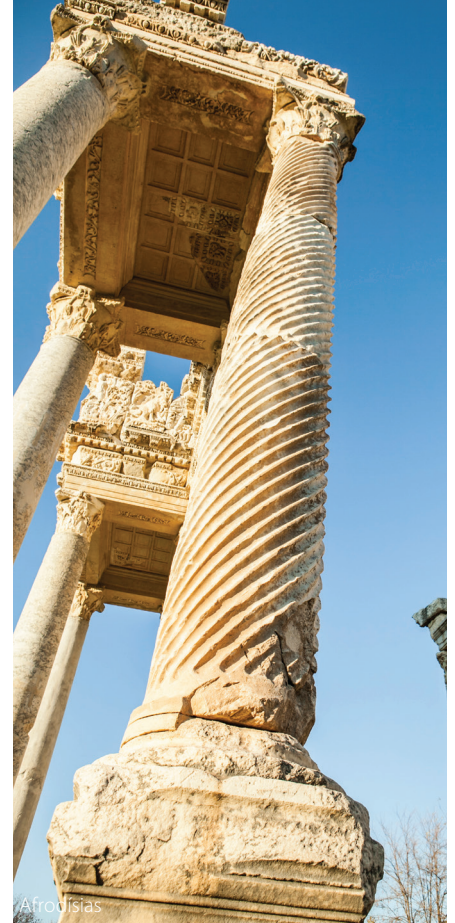

Afrodisias

5º dia

Capadócia

Estadia em regime de pensão completa. Dia dedicado à descoberta desta região única, cuja paisagem singular é o resultado de um minucioso trabalho da Natureza. As imensas rochas, formadas pelas erupções vulcânicas, foram sofrendo alterações com o passar dos séculos devido à erosão causada pelas chuvas e pelo vento. Estrategicamente localizada no centro das principais rotas de comunicação e comércio, como a "Rota da Seda", foi o berço de várias civilizações ao longo dos séculos, começando pelo império hitita. Com a chegada dos cristãos na época bizantina foram esculpidas milhares de grutas nas rochas para fazer capelas com frescos e igrejas escondidas nos vales, cidades subterrâneas e habitações nas grutas. Destacamos a visita ao Museu e Vale de Göreme com as suas igrejas dos séculos X e XI, o Vale Vermelho e tempo livre na aldeia troglodita de Uçhisar e na vila de Goreme. Visita da cidade subterrânea de Ozkonak. Paragem num centro de artesanato. Alojamento no hotel. Nota: É importante levar calçado apropriado para caminhadas, visto que o terreno na região é um pouco acidentado.

6º dia

Capadócia > Konya > Pamukkale

Pequeno-almoço e partida para a antiga capital do império seljúcida – Konya. Durante o percurso, visita do caravãçarai Sultanhan, fortificação imponente utilizada para proteção e abrigo dos comerciantes e viajantes. Chegada a Konya e visita do Museu de Mevlana, islâmico fundador da Ordem Mevlevi. Almoço. De tarde continuação da viagem em direção a Pamukkale. Visto à distância, o panorama lembra um manto de algodão, daí o seu nome "Pamukkale" que traduzido significa

"Castelo de Algodão". Esta é uma obra da natureza constituída por várias nascentes de águas quentes e calcárias que, com os seus sedimentos, formaram piscinas. No mesmo planalto, a alguns metros das termas, situam-se as ruínas da necrópole de Hierápolis, famosa pela riqueza artística dos túmulos e sarcófagos. A cidade foi, em conjunto com Pamukkale, declarada Património Mundial da UNESCO em 1988. Chegada ao hotel. Jantar e alojamento.

7º dia

Pamukkale > Éfeso > Izmir

Pequeno-almoço e saída para visita de Éfeso, cidade greco-romana da Antiguidade que foi, durante muitos anos, a segunda maior cidade do Império Romano. Destaque para a Biblioteca de Celso, o Teatro e Templo de Adriano (o museu que se encontra dentro da estação arqueológica não faz parte da nossa visita). Depois de algum tempo para fotografias, continuação para a visita à Casa da Virgem Maria, um santuário católico e muçulmano localizado no monte Koressos, onde se acredita que Nossa Senhora tenha vivido os últimos anos da sua vida. Almoço entre as visitas. De tarde, paragem num centro de peles e continuação para o hotel. Jantar e alojamento.

8º dia

Izmir > Istambul > Lisboa ou Porto

Pequeno-almoço. Em hora a determinar localmente, transporte para o aeroporto de Izmir. Formalidades de embarque e partida em voo da Turkish Airlines com destino a Lisboa ou Porto (via Istambul, com mudança de terminal e aeronave). Chegada.

Fim da viagem

HOTÉIS PREVISTOS (5 ESTRELAS)

Istambul

Marriott Hotel Sisli ou Radisson Blu Sisli ou Ramada Plaza Istanbul ou Marmara Taksim

Ankara

Swissotel Ankara ou Ankara HiltonSA ou Mövenpick Ankara ou Crowne Plaza Ankara

Capadócia

Perissia Hotel & Convention Centre ou Crystal Kaymakli Hotel & Spa ou Dinler Hotels Urgup ou Suhan Cappadocia

Pamukkale

SPA Hotel Colossae Thermal ou Lycus River Thermal ou Anemon Denizli

Izmir

Hilton Izmir ou Mövenpick Hotel Izmir ou Ramada Plaza Izmir ou DoubleTree by Hilton Izmir

NOTAS IMPORTANTES

- Para os clientes com voo de saída de Izmir muito cedo, não será providenciado o pequeno-almoço no 8º dia.
- Em algumas datas, e dependendo do número de participantes inscritos, poderão ocorrer alterações aos hotéis previstos (serão confirmados hotéis similares).
- Os hotéis do seu programa serão informados 2 semanas antes da partida.



Caravãçarai Sultanhan



Partidas de Lisboa e do Porto | Domingos:
De 3 de abril de 2016 a 26 de março de 2017

SERVIÇOS INCLUÍDOS

- Passagem aérea em classe turística da Turkish Airlines;
- Franquia de bagagem;
- Taxas de aeroporto, segurança e combustível;
- Transporte aeroporto/hotel/aeroporto, de acordo com o itinerário;
- 7 noites de estadia em hotéis de 5 estrelas;
- 7 pequenos-almoços, 6 almoços e 4 jantares;
- Circuito em autocarro de turismo;
- Serviço de bagageiros nos hotéis (1 mala por pessoa);
- Guia acompanhante em idioma português durante o circuito (do 2º ao 7º dia);
- As visitas mencionadas no itinerário;
- Entradas em museus e monumentos de acordo com o itinerário: Museu das Civilizações, Mausoléu de Atatürk, Museu ao Ar de Livre de Goreme, Cidade Subterrânea na Capadócia, Vale Vermelho, Vila de Uçhisar, Caravançarai Sultanhan, Museu de Mevlana, Necrópole de Hierápolis, Éfeso, Casa da Virgem Maria, Palácio Topkapi, Mercado das Especiarias, Grande Bazar, Cruzeiro no Bósforo, Hipódromo, Mesquita Azul, Basílica de Santa Sofia e Cisterna Yerebatan;
- Assistência no aeroporto no dia da partida;
- Taxas hoteleiras, de serviço e IVA;
- Seguro Multiviagens.

TURQUIA MARAVILHOSA

Ankara • Capadócia • Konya • Pamukkale • Éfeso • Istambul

ITINERÁRIO 8 DIAS DE VIAGEM

1º dia

Lisboa ou Porto > Istambul > Ankara

Comparência no aeroporto duas horas antes da saída do voo. Assistência nas formalidades de embarque e partida em voo da Turkish Airlines com destino a Ankara (via Istambul, com mudança de terminal e aeronave). Chegada e transporte para o hotel. Alojamento.

2º dia

Ankara > Capadócia

Pequeno-almoço e visita da cidade de Ankara, a segunda maior cidade do país, sede do governo e importante centro comercial, industrial e cultural. Destacamos o magnífico Museu das Civilizações da Anatólia que expõe com grande rigor histórico vestígios de grandes civilizações como os hititas, assírios e frígios. Continuação da visita com paragem no mausoléu erguido em honra de Mustafa Kemal Atatürk, fundador da república Turca em 1923. Almoço e continuação da nossa viagem em direção à Capadócia, com breve paragem para fotografias junto ao Lago Salgado. Jantar e alojamento no hotel.

3º dia

Capadócia

Estadia em regime de pensão completa. Dia dedicado à descoberta desta região única, cuja paisagem singular é o resultado de um minucioso trabalho da Natureza. As imensas rochas, formadas pelas erupções vulcânicas, foram sofrendo alterações com o passar dos séculos devido à erosão causada pelas chuvas e pelo vento. Estrategicamente localizada no centro

das principais rotas de comunicação e comércio, como a "Rota da Seda", foi o berço de várias civilizações ao longo dos séculos, começando pelo império hitita. Com a chegada dos cristãos na época bizantina foram esculpidas milhares de grutas nas rochas para fazer capelas com frescos e igrejas escondidas nos vales, cidades subterrâneas e habitações nas grutas. Destacamos a visita ao Museu e Vale de Göreme com as suas igrejas dos séculos X e XI, o Vale Vermelho, tempo livre na aldeia troglodita de Uçhisar e na vila de Goreme. Visita da cidade subterrânea de Ozkonak. Paragem num centro de artesanato. Alojamento no hotel. Nota: É importante levar calçado apropriado para caminhadas, visto que o terreno na região é um pouco acidentado.

4º dia

Capadócia > Konya > Pamukkale

Pequeno-almoço e partida para a antiga capital do império seljúcida – Konya. Durante o percurso, visita do caravançarai Sultanhan, fortificação imponente utilizada para proteção e abrigo dos comerciantes e viajantes. Chegada a Konya e visita do Museu de Mevlana, islâmico fundador da Ordem Mevlevi. Almoço. De tarde continuação da viagem em direção a Pamukkale. Visto à distância, o panorama lembra um manto de algodão, daí o seu nome "Pamukkale" que traduzido significa "Castelo de Algodão". Esta é uma obra da natureza constituída por várias nascentes de águas quentes e calcárias que, com os seus sedimentos, formaram piscinas. No mesmo planalto, a alguns metros das termas, situam-se as ruínas da necrópole de Hierápolis, famosa pela riqueza artística dos



Capadócia

túmulos e sarcófagos. A cidade foi, em conjunto com Pamukkale, declarada Patrimônio Mundial da UNESCO em 1988. Chegada ao hotel. Jantar e alojamento.

5º dia

Pamukkale > Éfeso > Izmir

Pequeno-almoço e saída para visita de Éfeso, cidade greco-romana da Antiguidade que foi, durante muitos anos, a segunda maior cidade do Império Romano. Destaque para a Biblioteca de Celso, o Teatro e Templo de Adriano (o museu que se encontra dentro da estação arqueológica não faz parte da nossa visita). Depois de algum tempo para fotografias, continuação para a visita à Casa da Virgem Maria, um santuário católico e muçulmano localizado no monte Koressos, onde se acredita que Nossa Senhora tenha vivido os últimos anos da sua vida. Almoço entre as visitas. De tarde, paragem num centro de peles e continuação para o hotel. Jantar e alojamento.

6º dia

Izmir > Istambul

Em hora a determinar localmente, transporte para o aeroporto de Izmir. Formalidades de embarque e partida em voo da Turkish Airlines com destino a Istambul. Início da visita da cidade. Começaremos pelo Palácio de Topkapi, antigo centro de poder do Império Otomano durante quase 400 anos. Durante séculos serviu de residência a sultões e é atualmente um museu onde visitaremos o tesouro, os pátios e jardins. Seguiremos para o Mercado das Especiarias, também conhecido por Bazar Egípcio, um dos maiores e mais antigos da cidade. Almoço. Embarque num cruzeiro pelo Bósforo, que lhe proporcionará uma perspectiva única da costa, embelezada por palácios de sultões, fortalezas centenárias e tradicionais casas de

madeira. Terminado o cruzeiro terá tempo livre no Grande Bazar, um dos maiores mercados cobertos do mundo, com 60 ruas e 5.000 estabelecimentos comerciais. É bem conhecido pela sua joalheria, cerâmica pintada à mão, tapetes, bordados, especiarias e lojas de antiguidades. Transporte para o hotel. Noite livre. Alojamento.

7º dia

Istambul

Pequeno-almoço. De manhã, continuação da visita à cidade de Istambul com especial incidência para a zona histórica tendo como ponto de partida a Praça de Sultanahmet, que ocupa atualmente o lugar do antigo Hipódromo Romano e do qual ainda podemos ver alguns vestígios, como é o caso do obelisco egípcio e da coluna serpentina. Continuação para a Mesquita Azul, com os seus seis minaretes e níveis de cúpulas. É um dos edifícios mais marcantes da cidade. Na praça ergue-se outro magnífico monumento, a Basílica de Santa Sofia, um dos maiores edifícios do mundo bizantino. É famosa pelo seu tamanho impressionante, arquitetura marcante e belos mosaicos e frescos. Visita da cisterna de Yerebatan, a reserva de água mais importante da cidade na época bizantina. Almoço. Transporte para o hotel. Restante dia livre. Alojamento.

8º dia

Istambul > Lisboa ou Porto

Pequeno-almoço. Em hora a determinar localmente, transporte para o aeroporto de Istambul. Formalidades de embarque e partida em voo da Turkish Airlines com destino a Lisboa ou Porto. Chegada.

Fim da viagem

HOTÉIS PREVISTOS (5 ESTRELAS)

Ankara

Swissotel Ankara ou Ankara HiltonSA ou Mövenpick Ankara ou Crowne Plaza Ankara

Capadócia

Perissia Hotel & Convention Centre ou Crystal Kaymakli Hotel & Spa ou Dinler Hotels Urgup ou Suhan Cappadocia

Pamukkale

SPA Hotel Colossae Thermal ou Lycus River Thermal ou Anemon Denizli

Izmir

Hilton Izmir ou Mövenpick Hotel Izmir ou Ramada Plaza Izmir ou DoubleTree by Hilton Izmir

Istambul

Marriott Hotel Sisli ou Radisson Blu Sisli ou Ramada Plaza Istanbul ou Marmara Taksim

NOTAS IMPORTANTES:

- Em algumas datas, e dependendo do número de participantes inscritos, poderão ocorrer alterações aos hotéis previstos (serão confirmados hotéis similares).
- Os hotéis do seu programa serão informados 2 semanas antes da partida.





Capadócia



Partidas de Lisboa e do Porto | Domingos:
De 3 de abril de 2016 a 26 de março de 2017

SERVIÇOS INCLUÍDOS

- Passagem aérea em classe turística da Turkish Airlines;
- Franquia de bagagem;
- Taxas de aeroporto, segurança e combustível;
- Transporte aeroporto/hotel/aeroporto, de acordo com o itinerário;
- 7 noites de estadia em hotéis de 4 e 5 estrelas;
- 7 pequenos-almoços, 4 almoços e 4 jantares;
- Circuito em autocarro de turismo;
- Serviço de bagageiros nos hotéis (1 mala por pessoa);
- Guia acompanhante em idioma português durante o circuito (do 2º ao 5º dia);
- As visitas mencionadas no itinerário;
- Entradas em museus e monumentos de acordo com o itinerário: Museu das Civilizações, Mausoléu de Ataturk, Museu ao Ar de Livre de Goreme, Cidade Subterrânea na Capadócia, Vale Vermelho, Vila de Uçhisar, Caravançarai Sultanhan, Museu de Mevlana, Necrópole de Hierápolis, Éfeso e Casa da Virgem Maria;
- Assistência no aeroporto no dia da partida;
- Taxas hoteleiras, de serviço e IVA;
- Seguro Multiviagens.

TURQUIA MARAVILHOSA EXPRESS

Ankara • Capadócia • Konya • Pamukkale • Éfeso • Istambul

ITINERÁRIO 8 DIAS DE VIAGEM

1º dia

Lisboa ou Porto > Istambul > Ankara

Comparência no aeroporto duas horas antes da saída do voo. Assistência nas formalidades de embarque e partida em voo da Turkish Airlines com destino a Ankara (via Istambul, com mudança de terminal e aeronave). Chegada e transporte para o hotel. Alojamento.

2º dia

Ankara > Capadócia

Pequeno-almoço e visita da cidade de Ankara, a segunda maior cidade do país, sede do governo e importante centro comercial, industrial e cultural. Destacamos o magnífico Museu das Civilizações da Anatólia que expõe com grande rigor histórico vestígios de grandes civilizações como os hititas, assírios e frígios. Continuação da visita com paragem no mausoléu erguido em honra de Mustafa Kemal Atatürk, fundador da república Turca em 1923. Almoço e continuação da nossa viagem em direção à Capadócia, com breve paragem para fotografias junto ao Lago Salgado. Jantar e alojamento no hotel.

3º dia

Capadócia

Estadia em regime de pensão completa. Dia dedicado à descoberta desta região única, cuja paisagem singular é o resultado de um minucioso trabalho da Natureza. As imensas rochas, formadas pelas erupções vulcânicas, foram sofrendo alterações com o passar dos séculos devido à erosão causada pelas chuvas e pelo vento. Estrategicamente localizada no centro

das principais rotas de comunicação e comércio, como a "Rota da Seda", foi o berço de várias civilizações ao longo dos séculos, começando pelo império hitita. Com a chegada dos cristãos na época bizantina foram esculpidas milhares de grutas nas rochas para fazer capelas subterrâneas e igrejas escondidas nos vales, cidades subterrâneas e habitações nas grutas. Destacamos a visita ao Museu e Vale de Göreme com as suas igrejas dos séculos X e XI, o Vale Vermelho e tempo livre na aldeia troglodita de Uçhisar e na vila de Goreme. Visita da cidade subterrânea de Ozkonak. Paragem num centro de artesanato. Alojamento no hotel. Nota: É importante levar calçado apropriado para caminhadas, visto que o terreno na região é um pouco acidentado.

4º dia

Capadócia > Konya > Pamukkale

Pequeno-almoço e partida para a antiga capital do império seljúcida – Konya. Durante o percurso, visita do caravançarai Sultanhan, fortificação imponente utilizada para proteção e abrigo dos comerciantes e viajantes. Chegada a Konya e visita do Museu de Mevlana, islâmico fundador da Ordem Mevlevi. Almoço. De tarde continuação da viagem em direção a Pamukkale. Visto à distância, o panorama lembra um manto de algodão, daí o seu nome "Pamukkale" que traduzido significa "Castelo de Algodão". Esta é uma obra da natureza constituída por várias nascentes de águas quentes e calcárias que, com os seus sedimentos, formaram piscinas. No mesmo planalto, a alguns metros das termas, situam-se as ruínas da necrópole de Hierápolis, famosa pela riqueza artística dos



túmulos e sarcófagos. A cidade foi, em conjunto com Pamukkale, declarada Património Mundial da UNESCO em 1988. Chegada ao hotel. Jantar e alojamento.

5º dia

Pamukkale > Éfeso > Izmir

Pequeno-almoço e saída para visita de Éfeso, cidade greco-romana da Antiguidade que foi, durante muitos anos, a segunda maior cidade do Império Romano. Destaque para a Biblioteca de Celso, o Teatro e Templo de Adriano (o museu que se encontra dentro da estação arqueológica não faz parte da nossa visita). Depois de algum tempo para fotografias, continuação para a visita à Casa da Virgem Maria, um santuário católico e muçulmano localizado no monte Koressos, onde se acredita que Nossa Senhora tenha vivido os últimos anos da sua vida. Almoço entre as visitas. De tarde, paragem num centro de peles e continuação para o hotel. Jantar e alojamento.

6º dia

Izmir > Istambul

Em hora a determinar localmente, transporte para o aeroporto de Izmir. Formalidades de embarque e partida em voo da Turkish Airlines com destino a Istambul. Chegada e transporte para o hotel. Tempo livre para descobrir esta exótica metrópole, capital económica da Turquia. Alojamento

7º dia

Istambul

Estadia em regime de alojamento e pequeno-almoço. Dia livre para atividades de carácter pessoal.

8º dia

Istambul > Lisboa ou Porto

Pequeno-almoço. Em hora a determinar localmente, transporte para o aeroporto de Istambul. Formalidades de embarque e partida em voo da Turkish Airlines com destino a Lisboa ou Porto. Chegada.

Fim da viagem

HOTÉIS PREVISTOS (4 E 5 ESTRELAS)

Ankara

Etap Altinel ou Holiday Inn Ankara ou Sergah

Capadocia

Perissia Hotel & Convention Centre ou Crystal Kaymakli Hotel & Spa ou Suhan Cappadocia

Pamukkale

SPA Hotel Colossae Thermal ou Lycus River Thermal

Izmir

Ramada Plaza ou Renaissance Izmir ou Movenpick ou Windham Grand Izmir

Istambul

Mercure Topkapi ou Movenpick Golden Horn ou Barcelo Eresin Topkapi ou Holiday Inn Topkapi

NOTAS IMPORTANTES

- Não incluímos as visitas de Istambul neste programa para que possa descobrir a cidade ao seu ritmo. Possibilidade de reservar excursões opcionais.
- Em algumas datas, e dependendo do número de participantes inscritos, poderão ocorrer alterações aos hotéis previstos (serão confirmados hotéis similares).
- Os hotéis do seu programa serão informados 2 semanas antes da partida.

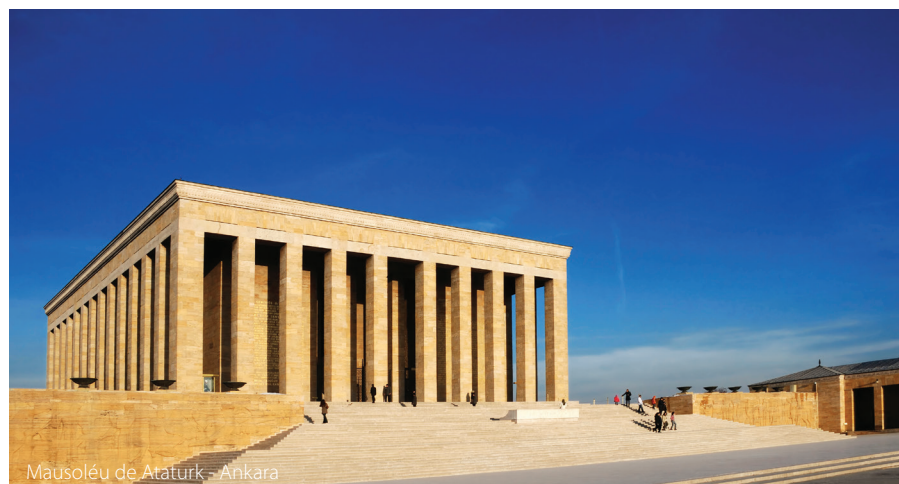

Mausoléu de Atatürk - Ankara



© Panthamoda / Ognur Iger



TURQUIA MARAVILHOSA E ANTALYA

Partidas de Lisboa e do Porto | Sextas-feiras:

Lisboa - De 1 de abril a 28 de outubro de 2016

Porto - De 20 de maio a 28 de outubro de 2016

Istambul • Ankara • Capadócia • Konya • Pamukkale • Éfeso • Antalya

SERVIÇOS INCLUÍDOS

- Passagem aérea em classe turística da Turkish Airlines e Sun Express;
- Franquia de bagagem;
- Taxas de aeroporto, segurança e combustível;
- Transporte aeroporto/hotel/aeroporto, de acordo com o itinerário;
- 12 noites de estadia em hotéis de 5 estrelas;
- 12 pequenos-almoços, 6 almoços e 5 jantares;
- Regime de Tudo Incluído no hotel em Antalya;
- Circuito em autocarro de turismo;
- Serviço de bagageiros nos hotéis, exceto em Antalya (1 mala por pessoa);
- Guia acompanhante em idioma português durante o circuito (do 2º ao 7º dia);
- As visitas mencionadas no itinerário;
- Entradas em museus e monumentos de acordo com o itinerário: Palácio Topkapi, Mercado das Especiarias, Grande Bazar, Cruzeiro no Bósforo, Hipódromo, Mesquita Azul, Basílica de Santa Sofia, Cisterna Yerebatan, Museu das Civilizações, Mausoléu de Atatürk, Museu ao Ar de Livre de Goreme, Cidade Subterrânea na Capadócia, Vale Vermelho, Vila de Uçhisar, Caravançarai Sultanhan, Museu de Mevlana, Necrópole de Hierápolis, Éfeso, e Casa da Virgem Maria;
- Assistência no aeroporto no dia da partida;
- Taxas hoteleiras, de serviço e IVA;
- Seguro Multiviagens.

ITINERÁRIO 13 DIAS DE VIAGEM

1º dia

Lisboa ou Porto > Istambul

Comparência no aeroporto duas horas antes da saída do voo. Assistência nas formalidades de embarque e partida em voo direto da Turkish Airlines com destino a Istambul. Chegada e transporte para o hotel. Alojamento.

2º dia

Istambul

Após o pequeno-almoço, início do circuito pela cidade. Começaremos pelo Palácio de Topkapi, antigo centro de poder do Império Otomano durante quase 400 anos. Durante séculos serviu de residência para sultões e é atualmente um museu onde visitaremos o tesouro, os pátios e jardins. Seguiremos para o Mercado das Especiarias, também conhecido por Bazar Egípcio, um dos maiores e mais antigos da cidade. Almoço. Embarque num cruzeiro pelo Bósforo, que lhe proporcionará uma perspetiva única da costa, embelezada por palácios de sultões, fortalezas centenárias e tradicionais casas de madeira. Terminado o cruzeiro terá tempo livre no Grande Bazar, um dos maiores mercados cobertos do mundo, com 60 ruas e 5.000 estabelecimentos comerciais. É bem conhecido pela sua joalheria, cerâmica pintada à mão, tapetes, bordados, especiarias e lojas de antiguidades. Regresso ao hotel. Noite livre. Alojamento.

3º dia

Istambul > Ankara

Pequeno-almoço. De manhã, continuação da visita à cidade de Istambul com especial incidência para a zona histórica tendo como ponto de partida a Praça de Sultanahmet, que ocupa atualmente o lugar do antigo Hipódromo Romano e do qual

ainda podemos ver alguns vestígios, como é o caso do obelisco egípcio e da coluna serpentina. Continuação para a Mesquita Azul, com os seus seis minaretes e níveis de cúpulas. É um dos edifícios mais marcantes da cidade. Na praça ergue-se outro magnífico monumento, a Basílica de Santa Sofia, um dos maiores edifícios do mundo bizantino. É famosa pelo seu tamanho impressionante, arquitetura marcante e belos mosaicos e frescos. Visita da cisterna de Yerebatan, a reserva de água mais importante da cidade na época bizantina. Atravessaremos a famosa ponte do Bósforo que liga a Europa à Ásia para uma visita panorâmica do lado asiático da cidade. Almoço. Continuação da viagem até Ankara, a capital turca. Jantar e alojamento no hotel.

4º dia

Ankara > Capadócia

Pequeno-almoço e saída para visita da cidade de Ankara, a segunda maior cidade do país, sede do governo e importante centro comercial, industrial e cultural. Destacamos o magnífico Museu das Civilizações da Anatólia que expõe com grande rigor histórico vestígios de grandes civilizações como os hititas, assírios e frígios. Continuação da visita com paragem no mausoléu erguido em honra de Mustafa Kemal Atatürk, fundador da república Turca em 1923. Almoço e continuação da nossa viagem em direção à Capadócia, com breve paragem para foto junto ao Lago Salgado. Jantar e alojamento no hotel.

5º dia

Capadócia

Estadia em regime de pensão completa. Dia dedicado à descoberta desta região única, cuja paisagem singular é o resultado de um



Éfeso

minucioso trabalho da Natureza. As imensas rochas, formadas pelas erupções vulcânicas, foram sofrendo alterações com o passar dos séculos devido à erosão causada pelas chuvas e pelo vento. Estrategicamente localizada no centro das principais rotas de comunicação e comércio, como a "Rota da Seda", foi o berço de várias civilizações ao longo dos séculos, começando pelo império hitita. Com a chegada dos cristãos na época bizantina foram esculpidas milhares de grutas nas rochas para fazer capelas com frescos e igrejas escondidas nos vales, cidades subterrâneas e habitações nas grutas. Destacamos a visita ao Museu e Vale de Göreme com as suas igrejas dos séculos X e XI, o Vale Vermelho e tempo livre na aldeia troglodita de Uçhisar e na vila de Goreme. Visita da cidade subterrânea de Ozkonak. Paragem num centro de artesanato. Alojamento no hotel. Nota: É importante levar calçado apropriado para caminhadas, visto que o terreno na região é um pouco acidentado.

6º dia

Capadócia > Konya > Pamukkale

Pequeno-almoço e partida para a antiga capital do império seljúcida – Konya. Durante o percurso, visita do caravanserai Sultanhan, fortificação imponente utilizada para proteção e abrigo dos comerciantes e viajantes. Chegada a Konya e visita do Museu de Mevlana, islâmico fundador da Ordem Mevlevi. Almoço. De tarde continuação da viagem em direção a Pamukkale. Visto à distância, o panorama lembra um manto de algodão, daí o seu nome "Pamukkale" que traduzido significa "Castelo de Algodão". Esta é uma obra da natureza constituída por várias nascentes de águas quentes e calcárias que, com os seus sedimentos, formaram piscinas. No mesmo planalto, a alguns metros das termas, situam-se as ruínas da necrópole de Hierápolis, famosa pela riqueza artística dos túmulos e sarcófagos. A cidade foi, em conjunto com Pamukkale, declarada Património Mundial da UNESCO em 1988. Chegada ao hotel. Jantar e alojamento.

7º dia

Pamukkale > Éfeso > Izmir

Pequeno-almoço e saída para visita de Éfeso, cidade greco-romana da Antiguidade que foi, durante muitos anos, a segunda maior cidade do Império Romano. Destaque para a Biblioteca de Celso, o Teatro e Templo de Adriano (o museu que se encontra dentro da estação arqueológica não faz parte da nossa visita). Depois de algum tempo para fotografias, continuação para a visita à Casa da Virgem Maria, um santuário católico e muçulmano localizado no monte Krossos, onde se acredita que Nossa Senhora tenha vivido os últimos anos da sua vida. Almoço entre as visitas. De tarde, paragem num centro de peles e continuação para o hotel. Jantar e alojamento.

8º dia

Izmir > Antalya

Pequeno-almoço. Em hora a determinar localmente transporte para o aeroporto de Izmir. Embarque em voo da Sun Express com destino a Antalya. Chegada e transporte para o hotel. Alojamento.

Nota: O regime de Tudo Incluído no hotel estará disponível a partir das 15h00/16h00 dependendo do hotel confirmado.

9º ao 12º dia

Antalya

Estadia no hotel em regime de Tudo Incluído. Possibilidade de participar em excursões opcionais organizadas localmente.

13º dia

Antalya > Istambul > Lisboa ou Porto

Pequeno-almoço. Em hora a determinar localmente, transporte para o aeroporto de Antalya. Formalidades de embarque e partida em voo da Turkish Airlines com destino a Lisboa ou Porto (via Istambul, com mudança de terminal e aeronave). Chegada.

Fim da viagem

HOTÉIS PREVISTOS (5 ESTRELAS)

Istambul

Marriott Hotel Sisli ou Radisson Blu Sisli ou Ramada Plaza Istanbul ou Marmara Taksim

Ankara

Swissotel Ankara ou Ankara HiltonSA ou Mövenpick Ankara ou Crowne Plaza Ankara

Capadócia

Perissia Hotel & Convention Centre ou Crystal Kaymakli Hotel & Spa ou Dinler Hotels Urgup ou Suhan Cappadocia

Pamukkale

SPA Hotel Colossae Thermal ou Lycus River Thermal ou Anemon Denizli

Izmir

Hilton Izmir ou Mövenpick Hotel Izmir ou Ramada Plaza Izmir ou DoubleTree by Hilton Izmir

Antalya

Susesi ou Spice

NOTAS IMPORTANTES

- Em algumas datas, e dependendo do número de participantes inscritos, poderão ocorrer alterações aos hotéis previstos (serão confirmados hotéis similares).
- Os hotéis do seu programa serão informados 2 semanas antes da partida.





Partidas de Lisboa e do Porto | Quintas-feiras:
De 7 de abril de 2016 a 23 de março de 2017

SERVIÇOS INCLUÍDOS

- Passagem aérea em classe turística da Turkish Airlines;
- Franquia de bagagem;
- Taxas de aeroporto, segurança e combustível;
- Transporte aeroporto/hotel/aeroporto, de acordo com o itinerário;
- 7 noites de estadia em hotéis de 5 estrelas;
- 7 pequenos-almoços, 5 almoços e 4 jantares;
- Circuito em autocarro de turismo;
- Serviço de bagageiros nos hotéis (1 mala por pessoa);
- Guia acompanhante em idioma português durante o circuito (do 2º ao 6º dia);
- As visitas mencionadas no itinerário;
- Entradas em museus e monumentos de acordo com o itinerário: Palácio Topkapi, Mercado das Especiarias, Grande Bazar, Cruzeiro no Bósforo, Hipódromo, Mesquita Azul, Basílica de Santa Sofia, Cisterna Yerebatan, Museu das Civilizações, Mausoléu de Atatürk, Museu ao Ar de Livre de Goreme, Cidade Subterrânea na Capadócia, Vale Vermelho e Vila de Uçhisar;
- Assistência no aeroporto no dia da partida;
- Taxas hoteleiras, de serviço e IVA;
- Seguro Multiviagens.

PAISAGENS DA TURQUIA

Istambul • Ankara • Capadócia

ITINERÁRIO 8 DIAS DE VIAGEM

1º dia

Lisboa ou Porto > Istambul

Comparência no aeroporto duas horas antes da saída do voo. Assistência nas formalidades de embarque e partida em voo direto da Turkish Airlines com destino a Istambul. Chegada e transporte para o hotel. Alojamento.

2º dia

Istambul

Pequeno-almoço. Visita panorâmica da cidade de Istambul, que foi durante muito tempo capital de diversos impérios – otomano, bizantino e romano. Almoço. Visita dos bairros do Corno de Ouro, como é o caso do bairro Eyup. Visita da mesquita e mausoléu de Eyup e museu Kariye, também conhecido por Igreja São Salvador de Chora, com seus espectaculares frescos e mosaicos bizantinos. Regresso ao hotel. Noite livre. Alojamento.

3º dia

Istambul

Após o pequeno-almoço, início do circuito pela cidade. Começaremos pelo Palácio de Topkapi, antigo centro de poder do Império Otomano durante quase 400 anos. Durante séculos serviu de residência para sultões e é atualmente um museu onde visitaremos o tesouro, os pátios e jardins. Seguiremos para o Mercado das Especiarias, também conhecido por Bazar Egípcio, um dos maiores e mais antigos da cidade. Almoço. Embarque num cruzeiro pelo Bósforo, que lhe proporcionará uma perspetiva única da costa, embelezada por palácios de sultões, fortalezas centenárias e tradicionais casas de madeira. Terminado o cruzeiro terá tempo livre no

Grande Bazar, um dos maiores mercados cobertos do mundo, com 60 ruas e 5.000 estabelecimentos comerciais. É bem conhecido pela sua joalharia, cerâmica pintada à mão, tapetes, bordados, especiarias e lojas de antiguidades. Regresso ao hotel. Noite livre. Alojamento.

4º dia

Istambul > Ankara

Pequeno-almoço. De manhã, continuação da visita à cidade de Istambul com especial incidência para a zona histórica tendo como ponto de partida a Praça de Sultanahmet, que ocupa atualmente o lugar do antigo Hipódromo Romano e do qual ainda podemos ver alguns vestígios, como é o caso do obelisco egípcio e da coluna serpentina. Continuação para a Mesquita Azul, com os seus seis minaretes e níveis de cúpulas. É um dos edifícios mais marcantes da cidade. Na praça ergue-se outro magnífico monumento, a Basílica de Santa Sofia, um dos maiores edifícios do mundo bizantino. É famosa pelo seu tamanho impressionante, arquitetura marcante e belos mosaicos e frescos. Visita da cisterna de Yerebatan, a reserva de água mais importante da cidade na época bizantina. Atravessaremos a famosa ponte do Bósforo que liga a Europa à Ásia para uma visita panorâmica do lado asiático da cidade. Almoço. Continuação da viagem até Ankara, a capital turca. Jantar e alojamento no hotel.

5º dia

Ankara > Capadócia

Pequeno-almoço e saída para visita da cidade de Ankara, a segunda maior cidade do país, sede do



governo e importante centro comercial, industrial e cultural. Destacamos o magnífico Museu das Civilizações da Anatólia que expõe com grande rigor histórico vestígios de grandes civilizações como os hititas, assírios e frígios. Continuação da visita com paragem no mausoléu erguido em honra de Mustafa Kemal Atatürk, fundador da república Turca em 1923. Almoço e continuação da nossa viagem em direção à Capadócia, com breve paragem para foto junto ao Lago Salgado. Jantar e alojamento no hotel.

6º dia

Capadócia

Estadia em regime de pensão completa. Dia dedicado à descoberta desta região única, cuja paisagem singular é o resultado de um minucioso trabalho da Natureza. As imensas rochas, formadas pelas erupções vulcânicas, foram sofrendo alterações com o passar dos séculos devido à erosão causada pelas chuvas e pelo vento. Estrategicamente localizada no centro das principais rotas de comunicação e comércio, como a "Rota da Seda", foi o berço de várias civilizações ao longo dos séculos, começando pelo império hitita. Com a chegada dos cristãos na época bizantina foram esculpidas milhares de grutas nas rochas para fazer capelas com frescos e

igrejas escondidas nos vales, cidades subterrâneas e habitações nas grutas. Destacamos a visita ao Museu e Vale de Göreme com as suas igrejas dos séculos X e XI, o Vale Vermelho, tempo livre na aldeia troglodita de Uçisar e na vila de Goreme. Visita da cidade subterrânea de Ozkonak. Paragem num centro de artesanato. Alojamento no hotel. Nota: É importante levar calçado apropriado para caminhadas, visto que o terreno na região é um pouco acidentado.

7º dia

Capadócia

Pequeno-almoço. Dia livre para atividades de caráter pessoal. Jantar no hotel. Alojamento. Possibilidade de participar numa excursão opcional, organizada localmente.

8º dia

Capadócia > Istambul > Lisboa ou Porto

Pequeno-almoço. Em hora a determinar localmente, transporte para o aeroporto de Kayseri. Formalidades de embarque e partida em voo da Turkish Airlines com destino a Lisboa ou Porto (via Istambul, com mudança de terminal e aeronave). Chegada.

Fim da viagem

HOTÉIS PREVISTOS (5 ESTRELAS)

Istambul

Marriott Hotel Sisli ou Radisson Blu Sisli ou Ramada Plaza Istanbul ou Marmara Taksim

Ankara

Swissotel Ankara ou Ankara HiltonSA ou Mövenpick Ankara ou Crowne Plaza Ankara

Capadócia

Perissia Hotel & Convention Centre ou Crystal Kaymakli Hotel & Spa ou Dinler Hotels Urgup ou Suhan Cappadocia

NOTAS IMPORTANTES

- Em algumas datas, e dependendo do número de participantes inscritos, poderão ocorrer alterações aos hotéis previstos (serão confirmados hotéis similares).
- Os hotéis do seu programa serão informados 2 semanas antes da partida.





Istambul



Partidas de Lisboa e do Porto | Sábados:

De 2 de julho a 10 de setembro de 2016

SERVIÇOS INCLUÍDOS

- Passagem aérea em classe turística da Turkish Airlines;
- Franquia de bagagem;
- Taxas de aeroporto, segurança e combustível;
- Transporte aeroporto/hotel/aeroporto;
- Circuito em autocarro de turismo;
- 7 noites de estadia em hotéis de 5 estrelas;
- 7 pequenos-almoços, 6 almoços e 5 jantares;
- Serviço de bagageiros nos hotéis (1 mala por pessoa);
- Guia acompanhante em idioma português durante o circuito (do 2º ao 7º dia);
- As visitas mencionadas no itinerário;
- Entradas em museus e monumentos de acordo com o itinerário: Palácio Topkapi, Mercado das Especiarias, Grande Bazar, Cruzeiro no Bósforo, Hipódromo, Mesquita Azul, Basílica de Santa Sofia, Cisterna Yerebatan, Museu ao Ar de Livre de Goreme, Cidade Subterrânea na Capadócia, Vale Vermelho, Vila de Uçhisar, Caravançarai Sultanhan, Museu de Mevlana, Necrópole de Hierápolis, Éfeso e Casa da Virgem Maria;
- Assistência no aeroporto no dia da partida;
- Taxas hoteleiras, de serviço e IVA;
- Seguro Multiviagens.

TURQUIA FASCINANTE

Istambul • Capadócia • Konya • Pamukkale • Éfeso • Izmir

ITINERÁRIO 8 DIAS DE VIAGEM

1º dia

Lisboa ou Porto > Istambul

Comparência no aeroporto duas horas antes da saída do voo. Assistência nas formalidades de embarque e partida em voo direto da Turkish Airlines com destino a Istambul. Chegada e transporte para o hotel. Alojamento.

2º dia

Istambul

Após o pequeno-almoço, início do circuito pela cidade. Começaremos pelo Palácio de Topkapi, antigo centro de poder do Império Otomano durante quase 400 anos. Durante séculos serviu de residência para sultões e é atualmente um museu onde visitaremos o tesouro, os pátios e jardins. Seguiremos para o Mercado das Especiarias, também conhecido por Bazar Egípcio, um dos maiores e mais antigos da cidade. Almoço. Embarque num cruzeiro pelo Bósforo, que lhe proporcionará uma perspectiva única da costa, embelezada por palácios de sultões, fortalezas centenárias e tradicionais casas de madeira. Terminado o cruzeiro terá tempo livre no Grande Bazar, um dos maiores mercados cobertos do mundo, com 60 ruas e 5.000 estabelecimentos comerciais. É bem conhecido pela sua joalheria, cerâmica pintada à mão, tapetes, bordados, especiarias e lojas de antiguidades. Regresso ao hotel. Noite livre. Alojamento.

3º dia

Istambul > Capadócia

Pequeno-almoço. De manhã, continuação da visita à cidade de Istambul com especial incidência para

a zona histórica tendo como ponto de partida a Praça de Sultanahmet, que ocupa atualmente o lugar do antigo Hipódromo Romano, do qual ainda podemos ver alguns vestígios, como é o caso do obelisco egípcio e da coluna serpentina. Continuação para a Mesquita Azul, com os seus seis minaretes e níveis de cúpulas. Na praça ergue-se outro magnífico monumento, a Basílica de Santa Sofia, um dos maiores edifícios do mundo bizantino. Visita da cisterna bizantina de Yerebatan, a reserva de água mais importante da cidade na época bizantina. Almoço em restaurante local. Transporte para o aeroporto e embarque em voo da Turkish Airlines com destino a Kayseri na Capadócia. Chegada e transporte para o hotel. Jantar e alojamento no hotel.

4º dia

Capadócia

Estadia em regime de pensão completa. Dia dedicado à descoberta desta região única, cuja paisagem singular é o resultado de um minucioso trabalho da Natureza. As imensas rochas, formadas pelas erupções vulcânicas, foram sofrendo alterações com o passar dos séculos devido à erosão causada pelas chuvas e pelo vento. Estrategicamente localizada no centro das principais rotas de comunicação e comércio, como a "Rota da Seda", foi o berço de várias civilizações ao longo dos séculos, começando pelo império hitita. Com a chegada dos cristãos na época bizantina foram esculpidas milhares de grutas nas rochas para fazer capelas com frescos e igrejas escondidas nos vales, cidades subterrâneas e habitações nas grutas. Destacamos a visita ao



Konya - Mausoléu de Jalal al-Din al-Rumi

Museu e Vale de Göreme com as suas igrejas dos séculos X e XI, o Vale Vermelho, tempo livre na aldeia troglodita de Uçhisar e na vila de Goreme. Visita da cidade subterrânea de Ozkonak. Paragem num centro de artesanato. Alojamento no hotel. Nota: É importante levar calçado apropriado para caminhadas, visto que o terreno na região é um pouco acidentado.

5º dia

Capadócia > Konya

Pequeno-almoço e partida para Konya. Durante o percurso, visita do caravanserai Sultanhan, fortificação imponente utilizada para proteção e abrigo dos comerciantes e viajantes. Chegada a Konya, local de peregrinação por abrigar a sepultura de Mevlana, um dos maiores pensadores sufis de todos os tempos. Visita do museu que lhe permitirá mergulhar no mundo dos derviches e descobrir o seu modo de vida no quotidiano como instrumentos musicais, livros de oração, etc. Almoço em restaurante local. Continuação para o hotel. Jantar e alojamento.

6º dia

Konya > Pamukkale

Pequeno-almoço e continuação da viagem em direção a Pamukkale. Visto à distância, o panorama lembra um manto de algodão, daí o seu nome "Pamukkale" que traduzido significa "Castelo de Algodão". Esta é uma obra da natureza constituída por várias nascentes de águas quentes e calcárias que, com os seus sedimentos, formaram piscinas. No mesmo planalto, a alguns metros das termas,

situam-se as ruínas da necrópole de Hierápolis, famosa pela riqueza artística dos túmulos e sarcófagos. A cidade foi, em conjunto com Pamukkale, declarada Património Mundial da UNESCO em 1988. Almoço entre visitas. Chegada ao hotel. Jantar e alojamento.

7º dia

Pamukkale > Éfeso > Izmir

Pequeno-almoço e saída para visita de Éfeso que durante o período romano, foi a segunda maior cidade do Império Romano. Destaque para a Biblioteca de Celso, o Teatro e Templo de Adriano (o museu que se encontra dentro da estação arqueológica não faz parte da nossa visita). Depois de algum tempo para fotografias, continuação para a visita à Casa da Virgem Maria, um santuário católico e muçulmano localizado no monte Koressos, onde se acredita que Nossa Senhora tenha vivido os últimos anos da sua vida. Almoço entre as visitas. De tarde paragem num centro de peles e continuação para o hotel. Jantar e alojamento.

8º dia

Izmir > Istambul > Lisboa ou Porto

Em hora a determinar localmente, transporte para o aeroporto de Izmir. Formalidades de embarque e partida em voo da Turkish Airlines com destino a Lisboa ou Porto (via Istambul, com mudança de terminal e aeronave). Chegada.

Fim da viagem

HOTÉIS PREVISTOS (5 ESTRELAS)

Istambul

Marriott Hotel Sisli ou Radisson Blu Sisli ou Ramada Plaza Istanbul ou Marmara Taksim

Capadócia

Perissia Hotel & Convention Centre ou Crystal Kaymakli Hotel & Spa ou Dinler Hotels Urgup ou Suhan Cappadocia

Pamukkale

SPA Hotel Colossae Thermal ou Lycus River Thermal ou Anemon Denizli

Konya

Dedeman ou Anemon Konya ou Rixos

Izmir

Hilton Izmir ou Mövenpick Hotel Izmir ou Ramada Plaza Izmir ou DoubleTree by Hilton Izmir

NOTAS IMPORTANTES

- Em algumas datas, e dependendo do número de participantes inscritos, poderão ocorrer alterações aos hotéis previstos (serão confirmados hotéis similares).
- Os hotéis do seu programa serão informados 2 semanas antes da partida.





Pérgamo



Partidas de Lisboa e do Porto | Sextas-feiras:

Lisboa - De 1 de abril de 2016 a 24 março de 2017

Porto - De 20 de maio a 28 outubro de 2016

SERVIÇOS INCLUÍDOS

- Passagem aérea em classe turística da Turkish Airlines;
- Franquia de bagagem;
- Taxas de aeroporto, segurança e combustível;
- Transporte aeroporto/hotel/aeroporto, de acordo com o itinerário;
- 9 noites de estadia em hotéis de 5 estrelas;
- 9 pequenos-almoços, 7 almoços e 6 jantares;
- Circuito em autocarro de turismo;
- Serviço de bagageiros nos hotéis (1 mala por pessoa);
- Guia acompanhante em idioma português durante o circuito (do 2º ao 9º dia);
- As visitas mencionadas no itinerário;
- Entradas em museus e monumentos de acordo com o itinerário: Palácio Topkapi, Mercado das Especiarias, Grande Bazar, Cruzeiro no Bósforo, Hipódromo, Mesquita Azul, Basílica de Santa Sofia, Cisterna Yerebatan, Museu das Civilizações, Mausoléu de Atatürk, Museu ao Ar de Livre de Goreme, Cidade Subterrânea na Capadócia, Vale Vermelho, Vila de Uçhisar, Caravançarai Sultanhan, Museu de Mevlana, Necrópole de Hierápolis, Éfeso, Casa da Virgem Maria, Esculápio de Pérgamo e Troia;
- Assistência no aeroporto no dia da partida;
- Taxas hoteleiras, de serviço e IVA;
- Seguro Multiviagens.

TURQUIA ESPETACULAR

Istambul • Ankara • Capadócia • Konya • Pamukkale • Éfeso • Pérgamo • Troia • Çanakkale

ITINERÁRIO 10 DIAS DE VIAGEM

1º dia

Lisboa ou Porto > Istambul

Comparência no aeroporto duas horas antes da saída do voo. Assistência nas formalidades de embarque e partida em voo direto da Turkish Airlines com destino a Istambul. Chegada e transporte para o hotel. Alojamento.

2º dia

Istambul

Após o pequeno-almoço, início do circuito pela cidade. Começaremos pelo Palácio de Topkapi, antigo centro de poder do Império Otomano durante quase 400 anos. Durante séculos serviu de residência para sultões e é atualmente um museu onde visitaremos o tesouro, os pátios e jardins. Seguiremos para o Mercado das Especiarias, também conhecido por Bazar Egípcio, um dos maiores e mais antigos da cidade. Almoço. Embarque num cruzeiro pelo Bósforo, que lhe proporcionará uma perspetiva única da costa, embelezada por palácios de sultões, fortalezas centenárias e tradicionais casas de madeira. Terminado o cruzeiro terá tempo livre no Grande Bazar, um dos maiores mercados cobertos do mundo, com 60 ruas e 5.000 estabelecimentos comerciais. É bem conhecido pela sua joalheria, cerâmica pintada à mão, tapetes, bordados, especiarias e lojas de antiguidades. Regresso ao hotel. Noite livre. Alojamento.

3º dia

Istambul > Ankara

Pequeno-almoço. De manhã, continuação da visita à cidade de Istambul com especial incidência para a zona histórica tendo como ponto de partida a Praça de Sultanahmet, que ocupa atualmente o lugar do antigo Hipódromo Romano e do qual

ainda podemos ver alguns vestígios, como é o caso do obelisco egípcio e da coluna serpentina. Continuação para a Mesquita Azul, com os seus seis minaretes e níveis de cúpulas. É um dos edifícios mais marcantes da cidade. Na praça ergue-se outro magnífico monumento, a Basílica de Santa Sofia, um dos maiores edifícios do mundo bizantino. É famosa pelo seu tamanho impressionante, arquitetura marcante e belos mosaicos e frescos. Visita da cisterna de Yerebatan, a reserva de água mais importante da cidade na época bizantina. Atravessaremos a famosa ponte do Bósforo que liga a Europa à Ásia para uma visita panorâmica do lado asiático da cidade. Almoço. Continuação da viagem até Ankara, a capital turca. Jantar e alojamento no hotel.

4º dia

Ankara > Capadócia

Pequeno-almoço e saída para visita da cidade de Ankara, a segunda maior cidade do país, sede do governo e importante centro comercial, industrial e cultural. Destacamos o magnífico Museu das Civilizações da Anatólia que expõe com grande rigor histórico vestígios de grandes civilizações como os hititas, assírios e frígios. Continuação da visita com paragem no mausoléu erguido em honra de Mustafa Kemal Atatürk, fundador da república Turca em 1923. Almoço e continuação da nossa viagem em direção à Capadócia, com breve paragem para foto junto ao Lago Salgado. Jantar e alojamento no hotel.

5º dia

Capadócia

Estadia em regime de pensão completa. Dia dedicado à descoberta desta região única, cuja paisagem singular é o resultado de um



minucioso trabalho da Natureza. As imensas rochas, formadas pelas erupções vulcânicas, foram sofrendo alterações com o passar dos séculos devido à erosão causada pelas chuvas e pelo vento. Estrategicamente localizada no centro das principais rotas de comunicação e comércio, como a "Rota da Seda", foi o berço de várias civilizações ao longo dos séculos, começando pelo império hitita. Com a chegada dos cristãos na época bizantina foram esculpidas milhares de grutas nas rochas para fazer capelas com frescos e igrejas escondidas nos vales, cidades subterrâneas e habitações nas grutas. Destacamos a visita ao Museu e Vale de Göreme com as suas igrejas dos séculos X e XI, o Vale Vermelho e tempo livre na aldeia troglodita de Uçhisar e na vila de Goreme. Visita da cidade subterrânea de Ozkonak. Paragem num centro de artesanato. Alojamento no hotel. Nota: É importante levar calçado apropriado para caminhadas, visto que o terreno na região é um pouco acidentado.

6º dia

Capadócia > Konya > Pamukkale

Pequeno-almoço e partida para a antiga capital do império seljúcida – Konya. Durante o percurso, visita do caravanserai Sultanhan, fortificação imponente utilizada para proteção e abrigo dos comerciantes e viajantes. Chegada a Konya e visita do Museu de Mevlana, islâmico fundador da Ordem Mevlevi. Almoço. De tarde continuação da viagem em direção a Pamukkale. Visto à distância, o panorama lembra um manto de algodão, daí o seu nome "Pamukkale" que traduzido significa "Castelo de Algodão". Esta é uma obra da natureza constituída por várias nascentes de águas quentes e calcárias que, com os seus sedimentos, formaram piscinas. No mesmo planalto, a alguns metros das termas, situam-se as ruínas da necrópole de Hierápolis, famosa pela riqueza artística dos túmulos e sarcófagos. A cidade foi, em conjunto com Pamukkale, declarada Património Mundial da UNESCO em 1988. Chegada ao hotel. Jantar e alojamento.

7º dia

Pamukkale > Éfeso > Izmir

Pequeno-almoço e saída para visita de Éfeso, cidade greco-romana da Antiguidade que foi,

durante muitos anos, a segunda maior cidade do Império Romano. Destaque para a Biblioteca de Celso, o Teatro e Templo de Adriano (o museu que se encontra dentro da estação arqueológica não faz parte da nossa visita). Depois de algum tempo para fotografias, continuação para a visita à Casa da Virgem Maria, um santuário católico e muçulmano localizado no monte Koresos, onde se acredita que Nossa Senhora tenha vivido os últimos anos da sua vida. Almoço entre as visitas. De tarde, paragem num centro de peles e continuação para o hotel. Jantar e alojamento.

8º dia

Izmir > Pérgamo > Troia > Çanakkale

Pequeno-almoço e saída para visita de Pérgamo, uma das cidades mais prósperas e prestigiadas do mundo helénico. Visita do Esculápio, primeiro santuário da medicina mental (complexo constituído por biblioteca, anfiteatro e escolas de medicina). Almoço. Continuação para a mítica cidade de Troia onde ocorreu a célebre Guerra de Troia. Visita das suas ruínas e de uma reconstrução de madeira do célebre cavalo utilizado para tomar de assalto a cidade. Continuação para Çanakkale, situada no estreito de Dardanelos. Jantar e alojamento no hotel.

9º dia

Çanakkale > Istambul

Pequeno-almoço e saída em ferryboat (caso as condições climáticas não o permitam, o transporte será realizado por via terrestre) para atravessar o Mar de Marmara até à parte europeia e continuação da viagem em autocarro até Istambul. Almoço livre. Restante dia livre. Alojamento.

10º dia

Istambul > Lisboa ou Porto

Pequeno-almoço. Em hora a determinar localmente, transporte para o aeroporto Ataturk em Istambul. Formalidades de embarque e partida em voo direto da Turkish Airlines com destino a Lisboa ou Porto. Chegada.

Fim da viagem

HOTÉIS PREVISTOS (5 ESTRELAS)

Istambul

Marriott Hotel Sisli ou Radisson Blu Sisli ou Ramada Plaza Istanbul ou Marmara Taksim

Ankara

Swissotel Ankara ou Ankara HiltonSA ou Mövenpick Ankara ou Crowne Plaza Ankara

Capadócia

Perissia Hotel & Convention Centre ou Crystal Kaymakli & Spa ou Dinler Hotels Urgup ou Suhan Cappadocia

Pamukkale

SPA Hotel Colossae Thermal ou Lycus River Thermal ou Anemon Denizili

Izmir

Hilton Izmir ou Mövenpick Hotel Izmir ou Ramada Plaza Izmir ou DoubleTree by Hilton Izmir

Çanakkale

Kolin ou Parion

NOTAS IMPORTANTES

- Em algumas datas, e dependendo do número de participantes inscritos, poderão ocorrer alterações aos hotéis previstos (serão confirmados hotéis similares).
- Os hotéis do seu programa serão informados 2 semanas antes da partida.

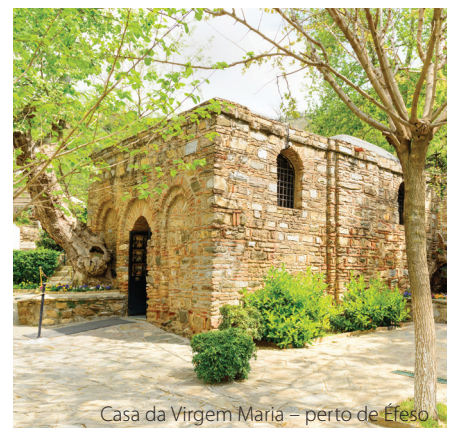

Casa da Virgem Maria – perto de Éfeso



Teatro de Aspendos

NOVIDADE



Partidas de Lisboa e do Porto | Terças-feiras:

Maior: 17

Junho: 14, 28

Julho: 12

Agosto: 23

Setembro: 13, 27

Outubro: 11

SERVIÇOS INCLUÍDOS

- Passagem aérea em classe turística da Turkish Airlines;
- Franquia de bagagem;
- Taxas de aeroporto, segurança e combustível;
- Transporte aeroporto/hotel/aeroporto, de acordo com o itinerário;
- 7 noites de estadia em hotéis de 4 e 5 estrelas;
- 7 pequenos-almoços, 6 almoços e 6 jantares;
- Circuito em autocarro de turismo;
- Serviço de bagageiros nos hotéis (1 mala por pessoa);
- Guia acompanhante em idioma português durante o circuito (do 2º ao 7º dia);
- As visitas mencionadas no itinerário;
- Entradas em museus e monumentos de acordo com o itinerário: Éfeso, Casa da Virgem Maria, Afrodísias, Necrópole de Hierápolis, zona arqueológica de Perge, Teatro de Aspendos, Phaselis, Mesquita de Manavgat e cruzeiro no rio Manavgat;
- Assistência no aeroporto no dia da partida;
- Taxas hoteleiras, de serviço e IVA;
- Seguro Multiviagens.

TURQUIA MAGNÍFICA

Izmir • Éfeso • Afrodísias • Hierápolis • Pamukkale • Antalya • Perge • Aspendos • Manavgat

ITINERÁRIO 8 DIAS DE VIAGEM

1º dia

Lisboa ou Porto > Istambul > Izmir

Comparência no aeroporto duas horas antes da saída do voo. Assistência nas formalidades de embarque e partida em voo da Turkish Airlines com destino a Izmir (via Istambul, com mudança de terminal e aeronave). Chegada e transporte para o hotel. Alojamento.

2º dia

Izmir > Éfeso > Casa Da Virgem Maria > Izmir

Pequeno-almoço. Saída para visita de Éfeso, cidade greco-romana da Antiguidade que foi uma das doze cidades da liga jónia durante o período clássico grego. Durante o período romano, foi por muitos anos, a segunda maior cidade do Império Romano, apenas atrás de Roma, a capital do império. Destaque para a Biblioteca de Celso, o Teatro e Templo de Adriano (o museu que se encontra dentro da estação arqueológica não faz parte da nossa visita). Almoço entre as visitas. Continuação para visita à Casa da Virgem Maria, um santuário católico e muçulmano localizado no monte Koressos, onde se acredita que Nossa Senhora tenha vivido os últimos anos da sua vida. Regresso ao hotel. Jantar e alojamento no hotel.

3º dia

Izmir > Afrodísias > Hierápolis > Pamukkale

Após o pequeno-almoço, saída para visita de Afrodísias, cidade da Antiguidade dedicada à deusa grega da beleza, amor e fertilidade, Afrodite. Poderá admirar o estádio, o mais bem conservado da Ásia Menor, o templo de Afrodite, o tetrápilo, o teatro, a ágora, as termas de Adriano e ainda

o museu de Afrodísias. Almoço. Continuação da viagem para Pamukkale. De seguida visita das ruínas da necrópole de Hierápolis, famosa pela riqueza artística dos túmulos e sarcófagos. A cidade foi declarada Património Mundial da UNESCO em 1988. No mesmo planalto situam-se as famosas piscinas de Pamukkale, uma obra da natureza constituída por várias nascentes de águas quentes e calcárias. Jantar e alojamento no hotel.

4º dia

Pamukkale > Antalya

Após o pequeno-almoço, saída para Tavas. Na cadeia de montanhas Taurus paragem num centro de artesanato onde poderá apreciar a criatividade e paciência das mulheres da Anatólia. Almoço. Continuação para a "Riviera Turca" de Antalya. Chegada, jantar e alojamento no hotel.

5º dia

Antalya > Perge > Aspendos > Antalya

Pequeno-almoço. Antalya é conhecida pelo seu clima ameno e pela qualidade das suas praias, mas esta é igualmente uma região rica em património histórico. Começaremos a nossa visita com um passeio pela cidade antiga de Antalya, com o seu pitoresco porto abraçado por muralhas e coloridos barcos de madeira. De seguida realizamos uma visita à zona arqueológica de Perge, a menos de 20km do centro de Antalya. Aqui encontrará as ruínas de uma antiga cidade grega e poderá ainda vislumbrar a ágora, o estádio, os banhos romanos e o teatro. Almoço. De tarde visita de Aspendos, a 40km de Antalya. Antiga cidade greco-romana é conhecida por ter o mais bem conservado



Rio Manavgat

anfiteatro da Antiguidade Clássica, ainda utilizado para concertos e festivais. Regresso ao hotel. Jantar e alojamento.

6º dia

Antalya > Phaselis > Antalya

Pequeno-almoço. A primeira visita do dia será às cascatas de Karpuzkaldiran, com 30 metros de altura e onde o rio Duden desagua no Mediterrâneo. Almoço. Visita de um mercado local e de Phaselis, uma antiga cidade greco-romana na costa da Lícia. As suas ruínas estão localizadas ao norte da cidade moderna Tekirova Kemer no distrito da província de Antalya. Visitaremos uma das maiores lojas de jóias turcas, onde poderá admirar peças únicas com pedras preciosas. Regresso ao hotel. Jantar e alojamento.

7º dia

Antalya > Manavgat > Antalya

Pequeno-almoço. Saída do hotel em direção a Manavgat. Começaremos por visitar a mesquita

da cidade, a maior da região em estilo otomano. De seguida, faremos um passeio para descobrir a área de Manavgat: embarcaremos num tradicional barco de madeira e daremos início a um cruzeiro pelo rio. Poderá descobrir as paisagens da região da foz do Mar Mediterrâneo. Desfrutará de um almoço inesquecível. O dia ficará completo após a visita de um desfile de moda num centro de exportação de couro. Regresso ao hotel. Jantar e alojamento.

8º dia

Antalya > Istambul > Lisboa ou Porto

Em hora a determinar localmente, transporte para o aeroporto de Antalya. Formalidades de embarque e partida em voo da Turkish Airlines com destino a Lisboa ou Porto (via Istambul, com mudança de terminal e aeronave). Chegada.

Fim da viagem

HOTÉIS PREVISTOS (4 E 5 ESTRELAS)

Izmir

Kaya Thermal ou Ramada Plaza Izmir ou DoubleTree by Hilton Izmir ou Wyndham Izmir

Pamukkale

SPA Hotel Colossae Thermal ou Lycus River Thermal ou Polat Thermal

Antalya

Harrington Park ou Crowne Plaza Antalya ou Vera Stone Palace ou Vera Mare ou Siam Elegance

NOTAS IMPORTANTES

- Mínimo de 10 participantes.
- Em algumas datas, e dependendo do número de participantes inscritos, poderão ocorrer alterações aos hotéis previstos (serão confirmados hotéis similares).
- Os hotéis do seu programa serão informados 2 semanas antes da partida.



Éfeso



Pamukkale

© Panthermedia | Skripko Ievgen



ISTAMBUL

Exótica, cosmopolita, excitante... assim é Istambul em poucas palavras. Antiga capital de três grandes impérios, encruzilhada das caravanas que transportavam especiarias e sedas do oriente para os mercados ocidentais, esta cidade foi desde tempos antigos, uma terra elegida por grandes civilizações. Capital económica da Turquia e importante centro de comércio tem uma história conturbada e rica em diversidade arquitetónica e cultural. A cidade encontra-se dividida pelo Bósforo e é a única cidade do mundo que pertence a dois continentes: o europeu e o asiático.

NÃO DEIXE DE

- Beber um sumo de romã acabada de espremer. Delicioso!
- Ter a mais autêntica experiência de um banho turco.
- Provar uma das mais deliciosas sobremesas turcas – baklava.
- Jantar num dos restaurantes do bairro Ortakoy. A vista sobre o Bósforo é magnífica.
- Passear pelo estreito do Bósforo e tirar centenas de fotografias.
- E não se esqueça de comprar uma generosa caixa de lokum para oferecer aos amigos.





O QUE VISITAR?

Istambul merece uma visita demorada, com cantos e recantos repletos de cultura e história. Mas para quem tem poucos dias para descobrir esta impressionante metrópole é preciso planear bem cada dia e assim rentabilizar o tempo. De palácios e mesquitas, passando por bazares, damos-lhe conta de alguns dos muitos locais de interesse da cidade.

Basílica de Santa Sofia, um dos maiores edifícios do mundo bizantino. A enorme cúpula faz dela uma das mais populares atrações da cidade, pelo impressionante trabalho arquitetónico. Encerra até às 13h00 no 1º dia dos feriados religiosos.

Mesquita Azul é um dos melhores exemplos da arquitetura otomana e ainda é usado como lugar de culto. Repare na decoração com milhares de azulejos azuis e brancos "iznik", característica especial que dá o nome à mesquita.

Palácio Topkapi, construído no séc. XVIII, um complexo de edifícios dispostos em torno de vários pátios interconectados. Magnificamente situado numa das sete colinas de Istambul com vistas panorâmicas sobre o Bósforo e o Corno de Ouro. Encerra às terças-feiras e até às 12h00 no 1º dia dos feriados religiosos.

Palácio de Dolmabahçe, construído no declínio do império Otomano. Possui enormes salões, inúmeros quartos e banhos turcos e um salão de festa de 2.000 m² com um lustre de mais de 4 toneladas. Aqui faleceu o primeiro presidente da república turca: Mustafa Kemal Atatürk. Encerra às segundas e quintas-feiras.

Palácio de Beylerbeyi, construído no séc. XIX e localizado na parte Asiática de Istambul, nas margens do estreito do Bósforo. Bem menor do que o palácio de Dolmabahçe, este era o palácio de verão dos sultões. Encerra às segundas e quintas-feiras, a 1 janeiro e no 1º dia dos feriados religiosos.

Grande Bazar (Kapalicarsi) é um dos maiores mercados cobertos do mundo, com 60 ruas e 5.000 lojas. É bem conhecido pela sua joalheria, cerâmica pintada à mão, tapetes, bordados, especiarias e lojas de antiguidades. Aqui o importante é negociar com o vendedor enquanto lhe é oferecido um chá. Encerra aos domingos, a 29 outubro e durante os feriados religiosos.

Bazar das Especiarias é chamado em turco "Misir Carsi" ou seja Bazar Egípcio. Este é um lugar interessante de ser visitado, especialmente por pessoas interessadas em culinária e especiarias. Encerra aos domingos, a 29 outubro e durante os feriados religiosos.

Cisterna Yerebatan é a maior de centenas de antigas cisternas da cidade de Istambul, ocupando uma área de 9.800m². É famosa pelas suas inúmeras colunas.

Museu de Chora, um dos mais belos exemplos de uma igreja bizantina. Transformada em museu em 1948, o seu interior está coberto por mosaicos e frescos. Encerra às quartas-feiras e até às 13h00 no 1º dia dos feriados religiosos.

Avenida Istiklal é uma das mais famosas avenidas de Istambul. É uma rua pedonal de aproximadamente 3km de comprimentos e alberga livrarias, galerias de arte, cafés, restaurantes, pastelarias, cinemas e teatros. O início da avenida é o bairro medieval genovês junto à torre de Galata e termina junto à praça Taksim.



Azulejos do Palácio Topkapi

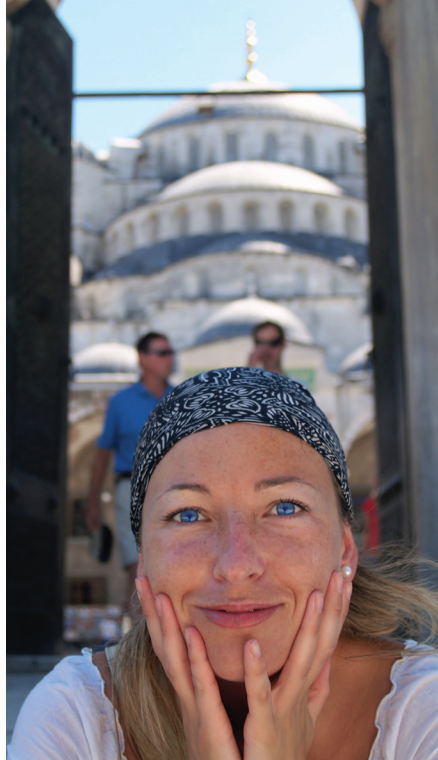

Partidas de Lisboa:

Diárias | De 1 de abril de 2016 a 29 de março de 2017

Partidas do Porto:

Terças, quintas, sábados e domingos | De 2 de abril a 15 de maio de 2016 + de 1 de novembro de 2016 a 28 de março de 2017

Diárias | De 17 de maio a 29 de outubro de 2016

SERVIÇOS INCLUÍDOS

- Passagem aérea em classe turística da Turkish Airlines;
- Franquia de bagagem;
- Taxas de aeroporto, segurança e combustível;
- Transporte aeroporto/hotel/aeroporto;
- 3 noites de estadia na categoria de hotel escolhida e em regime de alojamento e pequeno-almoço;
- Meio-dia de visita panorâmica com guia em português;
- Assistência no aeroporto no dia da partida;
- Taxas hoteleiras, de serviço e IVA;
- Seguro Multiviagens.

HOTÉIS PREVISTOS (OU SIMILARES)

3 estrelas

Barin ou Ant

4 estrelas

Klas ou Antik ou Grand Yavuz ou Tilia

5 estrelas

The Marmara ou Radisson Blu Sisli ou Marriot Sisli

NOTAS IMPORTANTES

- Nas páginas 32 e 33, encontrará os hotéis que propomos para a sua viagem.
- Em algumas datas, e dependendo do número de participantes inscritos, poderão ocorrer alterações aos hotéis previstos (serão confirmados hotéis similares). Os hotéis do seu programa serão informados aquando da entrega da documentação de viagem.

ISTAMBUL CITY BREAK

ITINERÁRIO 4 DIAS DE VIAGEM

1º dia

Lisboa ou Porto > Istambul

Comparência no aeroporto duas horas antes da saída do voo. Formalidades de embarque e partida em voo direto da Turkish Airlines com destino a Istambul. Chegada e transporte para o hotel. Alojamento.

2º dia

Istambul

Pequeno-almoço. Partida do hotel para visita panorâmica da cidade com guia em idioma português. O ponto de partida é a Praça Sultanahmet, local onde se encontram duas das mais belas joias de Istambul: a Basílica de Santa Sofia e a Mesquita Azul. Continuação da visita pela cidade moderna, com passagem pelo bairro Pêra, bairro Dolmabahçe, Praça de Taksim e

caminhada pela avenida pedonal de Istiklal para ver o mercado de flores e frutas e a igreja de Santo António. Restante dia livre. Alojamento.

3º dia

Istambul

Estadia no hotel em regime de alojamento e pequeno-almoço. Dia livre para atividades de caráter pessoal.

4º dia

Istambul > Lisboa ou Porto

Em hora a determinar localmente, transporte para o aeroporto Atatürk em Istambul. Formalidades de embarque e partida em voo direto da Turkish Airlines com destino a Lisboa ou Porto. Chegada.

Fim da viagem





Cisterna Basílica

ISTAMBUL CITY BREAK

ITINERÁRIO 5 DIAS DE VIAGEM

1º dia

Lisboa ou Porto > Istambul

Comparência no aeroporto duas horas antes da saída do voo. Formalidades de embarque e partida em voo direto da Turkish Airlines com destino a Istambul. Chegada e transporte para o hotel. Alojamento.

2º dia

Istambul

Pequeno-almoço. Partida do hotel para visita panorâmica da cidade com guia em idioma português. O ponto de partida é a Praça Sultanahmet, local onde se encontram duas das mais belas joias de Istambul: a Basílica de Santa Sofia e a Mesquita Azul. Continuação da visita pela cidade moderna, com passagem pelo bairro Pêra, bairro Dolmabahçe, Praça de Taksim e

caminhada pela avenida pedonal de Istiklal para ver o mercado de flores e frutas e a igreja de Santo António. Restante dia livre. Alojamento.

3º e 4º dias

Istambul

Estadia no hotel em regime de alojamento e pequeno-almoço. Dias livres para atividades de caráter pessoal.

5º dia

Istambul > Lisboa ou Porto

Em hora a determinar localmente, transporte para o aeroporto Ataturk em Istambul. Formalidades de embarque e partida em voo direto da Turkish Airlines com destino a Lisboa ou Porto. Chegada.

Fim da viagem



Elétrico da Avenida Istiklal



Partidas de Lisboa:

Diárias | De 1 de abril de 2016 a 28 de março de 2017

Partidas do Porto:

Terças, quintas, sábados e domingos | De 2 de abril a 15 de maio de 2016 + de 1 de novembro de 2016 a 28 de março de 2017

Diárias | De 17 de maio a 28 de outubro de 2016

SERVIÇOS INCLUÍDOS

- Passagem aérea em classe turística da Turkish Airlines;
- Franquia de bagagem;
- Taxas de aeroporto, segurança e combustível;
- Transporte aeroporto/hotel/aeroporto;
- 4 noites de estadia na categoria de hotel escolhida e em regime de alojamento e pequeno-almoço;
- Meio-dia de visita panorâmica com guia em português;
- Assistência no aeroporto no dia da partida;
- Taxas hoteleiras, de serviço e IVA;
- Seguro Multiviagens.

HOTÉIS PREVISTOS (OU SIMILARES)

3 estrelas

Barin

4 estrelas

Klas ou Antik ou Grand Yavuz ou Tilia

5 estrelas

Radisson Blu Sisli ou Marriot Sisli

NOTAS IMPORTANTES

- Em algumas datas, e dependendo do número de participantes inscritos, poderão ocorrer alterações aos hotéis previstos (serão confirmados hotéis similares). Os hotéis do seu programa serão informados aquando da entrega da documentação de viagem.



Hotel Barin 3 estrelas

Localização: na zona antiga da cidade, este hotel fica a cerca de 2,5km da Basílica de Santa Sofia e da Mesquita Azul e a pouco mais de 1km do famoso Grande Bazar. Dista 16km do aeroporto.

Quartos: 65 quartos, telefone, secador, cofre, TV satélite, ar condicionado, aquecimento central, minibar e serviço de quartos 24 horas por dia.

Caraterísticas gerais: Dispõe de receção 24 horas, sala de pequeno-almoço e Internet.

www.barinhotel.com



Hotel Antik 4 estrelas

Localização: construído sobre uma antiga cisterna com mais de 1500 anos, este hotel situa-se na parte antiga de Beyazit em Istambul. Encontra-se apenas a alguns minutos do Grande Bazar e da Basílica de Santa Sofia.

Quartos: 96 quartos climatizados e com aquecimento central, incluem secador de cabelo, telefone, acesso à Internet, TV via satélite/cabo, cofre de aluguer e um minibar (pagamento adicional).

Caraterísticas gerais: dispõe de um confortável bar, um café e um restaurante.

www.antikhotel.com



Hotel Klas 4 estrelas

Localização: no bairro de Fatih, a 15 minutos a pé do Grande Bazar e a 200m da estação de metro. A paragem de elétrico mais próxima encontra-se a 5 minutos a pé e dispõe de acesso rápido à Mesquita Azul e ao Palácio Topkapi.

Quartos: 129 quartos com ar condicionado, secador de cabelo, cofre, minibar, TV via satélite/cabo e acesso à Internet.

Caraterísticas gerais: dispõe de um bar, de um restaurante (à la carte), sauna, piscina exterior (sazonal), acesso à Internet e lavandaria.

www.klashotel.com



Hotel Grand Yavuz 4 estrelas

Localização: a 10 minutos a pé da Mesquita Azul, Basílica de Santa Sofia e Palácio de Topkapi. O aeroporto Atatürk situa-se a cerca de 20km.

Quartos: 111 quartos com ar condicionado, secador de cabelo, cofre, minibar, TV via satélite e acesso à Internet.

Caraterísticas gerais: dispõe de bar, restaurante, banho turco, sauna, jardim, terraço e acesso Wi-Fi disponível por todo o hotel.

www.grandyavuzhotel.com

Hotel Tilia 4 estrelas

Localização: a menos de 5 minutos a pé do Grande Bazar de Istambul e a 1 km do histórico bairro de Sultanahmet onde estão a Mesquita Azul, Basílica de Santa Sofia e Palácio de Topkapi. O aeroporto Ataturk situa-se a cerca de 15km.

Quartos: 60 quartos com ar condicionado, secador de cabelo, cofre, minibar, TV via satélite e acesso à Internet.

Caraterísticas gerais: dispõe de bar, restaurante, banho turco, sauna e acesso Wi-Fi disponível por todo o hotel.

www.hoteltilia.com



Hotel Radisson Blu Sisli 5 estrelas

Localização: em Sisli, um dos centros comerciais da cidade nova, a uma curta distância da estação de metro de Sisli, que permite fácil acesso às outras zonas da cidade e à rede de transporte ferroviário.

Quartos: 291 quartos com ar condicionado, secador de cabelo, roupão de banho, chaleira elétrica, cofre, minibar, TV via satélite e acesso à Internet.

Caraterísticas gerais: dispõe de bar, restaurantes, sauna, centro de Fitness, massagem, banho turco, piscina interior, piscina exterior (sazonal), lavandaria e acesso Wi-Fi disponível por todo o hotel.

www.radissonblu.com/hotel-istanbul-sisli



Hotel Marriot Sisli 5 estrelas

Localização: em Sisli, num dos maiores centros de comércio de Istambul. Dista 450m do Centro Comercial Cevahir e a 1,4km do Centro Comercial Profilo. A estação de metro de Sisli está apenas a 350m da propriedade e fornece acesso fácil a outras partes da cidade. O aeroporto Ataturk situa-se a 22km.

Quartos: 259 quartos com ar condicionado, secador de cabelo, chaleira elétrica, cofre, minibar, TV via satélite e acesso à Internet.

Caraterísticas gerais: dispõe de bar, restaurantes, jardim, terraço, sauna, centro de Fitness, massagem, banho turco, piscina interior, lavandaria e acesso Wi-Fi disponível.

www.marriott.com



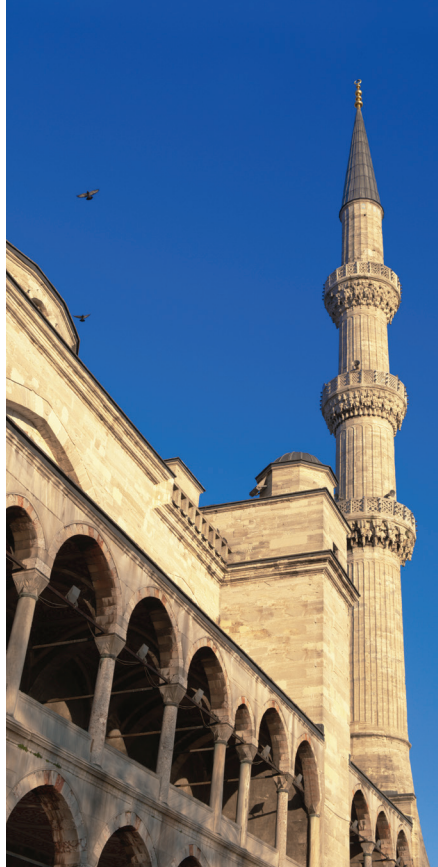

Chaminés das Fadas



CAPADÓCIA

Situada na Anatólia Central, a sua paisagem singular é o resultado de um minucioso trabalho da Natureza. As imensas rochas, formadas pelas erupções vulcânicas, foram sofrendo alterações com o passar dos séculos, devido à erosão causada pelas chuvas e pelo vento. As cinzas dos vulcões foram formando uma pedra mole que permitiu ao Homem talhar a rocha consoante as suas necessidades. Estrategicamente localizada no centro das principais rotas de comunicação e comércio, como a "Rota da Seda" foi o berço de várias civilizações ao longo dos séculos, começando pelo Império Hitita. Com a chegada dos cristãos na época bizantina foram esculpidas muitas igrejas, decoradas com frescos. Muitas pessoas foram incentivadas a estabelecerem-se nesta região devido ao tempo agradável e à proteção que as grutas, os desfiladeiros e os penhascos lhes davam contra animais predadores e invasores.

O QUE VISITAR?

As cidades subterrâneas - Entre os séculos VII e XII, e devido à sua situação geográfica entre o Oriente e o Ocidente, esta região sofreu numerosas invasões de povos estrangeiros. Os habitantes da Capadócia construíram autênticas cidades subterrâneas para se protegerem dos ataques árabes, persas, entre outros. Aqui encontramos igrejas, habitações, armazéns de alimentos, estábulos e um original sistema de ventilação. Algumas delas tinham entre 18 a 20 andares. As mais importantes são Kaymakli e Derinkuyu, embora exista um total de dez.

Igrejas rupestres - No Vale de Ihlara encontram-se alguns dos melhores exemplos de igrejas rupestres. As pinturas que datam do séc. X explicam como se vivia nesta região, as crenças religiosas, as tradições e a vida monástica. As igrejas mais impressionantes encontram-se em Goreme e na aldeia de Çavusin.

Fortalezas trogloditas - São labirintos de galerias escavadas nas enormes formações rochosas. Entre as "chaminés de fadas" e as casas rupestres encontram-se as três fortalezas de maior tamanho: Uçhisar, Ortahisar e Sonhisar em Urgup.

NÃO DEIXE DE

- Fazer um passeio de balão ao amanhecer! Custo por pessoa: € 150.
- Provar uma sobremesa feita de iogurte, mel e sementes de papoila. Saborosa!
- Assistir a um espetáculo de folclore com a dança do ventre.



COMBINADO CAPADÓCIA E ISTAMBUL

Capadócia • Istambul

ITINERÁRIO 7 DIAS DE VIAGEM

1º dia

Lisboa ou Porto > Istambul > Capadócia

Comparência no aeroporto duas horas antes da saída do voo. Formalidades de embarque e partida em voo da Turkish Airlines com destino à Capadócia (via Istambul, com mudança de terminal e aeronave). Chegada e transporte para o hotel. Alojamento.

2º dia

Capadócia

Após o pequeno-almoço, saída do hotel para excursão de dia inteiro pela região da Capadócia, visitando: Vale de Goreme, Vale Vermelho, Fortaleza de Uçisar e Cidade Subterrânea. Almoço incluído. Regresso ao hotel. Alojamento (jantar incluído para os clientes em meia pensão).

3º dia

Capadócia

Estadia no hotel e regime escolhidos. Dia livre para atividades de caráter pessoal. Imperdível: um passeio de balão é uma excelente forma de começar o dia.

4º dia

Capadócia > Istambul

Pequeno-almoço. Manhã livre. Em hora a determinar localmente, transporte para o aeroporto de Kayseri, na Capadócia, e embarque em voo direto com destino a Istambul. Chegada e transporte para o hotel. Alojamento.

5º e 6º dias

Istambul

Estadia no hotel em regime de alojamento e pequeno-almoço. Dias livres para atividades de

caráter pessoal. Possibilidade de participar em excursões organizadas localmente.

7º dia

Istambul > Lisboa ou Porto

Em hora a determinar localmente, transporte para o aeroporto Ataturk em Istambul. Formalidades de embarque e partida em voo direto da Turkish Airlines com destino a Lisboa ou Porto. Chegada.

Fim da viagem



Capadócia



Partidas de Lisboa:

Diárias | De 1 de abril de 2016 a 26 de março de 2017

Partidas do Porto:

Terças, quintas, sábados e domingos | De 2 de abril a 15 de maio de 2016 + de 1 de novembro de 2016 a 26 de março de 2017

Diárias | De 17 de maio a 25 de outubro de 2016

SERVIÇOS INCLUÍDOS

- Passagem aérea em classe turística da Turkish Airlines;
- Franquia de bagagem;
- Taxas de aeroporto, segurança e combustível;
- Transporte aeroporto/hotel/aeroporto na Capadócia e em Istambul;
- 3 noites na Capadócia no hotel e regime escolhidos;
- 3 noites em Istambul em regime de alojamento e pequeno-almoço;
- Visita de dia inteiro na Capadócia com almoço incluído;
- Assistência no aeroporto no dia da partida;
- Taxas hoteleiras, de serviço e IVA;
- Seguro Multiviagens.

NOTA

- Os passageiros do Porto terão chegada a Kayseri na Capadócia já no 2º dia de viagem (chegada depois das 24h00).



Perissia Hotel Cappadocia 5 estrelas moderada

Localização: a 1 hora de carro do aeroporto de Kayseri e a 20 minutos de carro da grande cidade de Nevsehir.

Quartos: 352 quartos com ar condicionado, secador de cabelo, cofre, minibar, TV via satélite e acesso à Internet.

Caraterísticas gerais: dispõe de bar, restaurante, piscina Interior (todo o ano), piscina exterior (sazonal), court de ténis, bilhar, ténis de mesa, sauna, Centro de Fitness, massagem, banho turco, sala de jogos, clube infantil, acesso à Internet e lavanderia.

www.perissiahotel.com



Hotel Dinler Urgup 5 estrelas moderada

Localização: numa área ajardinada de 20.000m², a menos de 1km da cidade, a 9km de Goreme e a 65km do aeroporto de Kayseri.

Quartos: 188 quartos equipados com ar condicionado, telefone, cofre, secador de cabelo, minibar e TV satélite.

Caraterísticas: 2 restaurantes, 4 bares, piscina exterior para adultos e crianças, piscina interior aquecida, cabeleireiro, lavanderia, centro de fitness, lojas, sauna e banho turco.

www.dinler.com



Hotel Yunak Evleri Boutique hotel

Localização: em Urgup no meio das chaminés de fadas, este hotel tem uma localização única na Capadócia. O hotel oferece quartos que datam do séc. V e uma mansão grega do séc. XIX. O aeroporto de Kayseri fica a cerca de 65km e o de Nevsehir a aproximadamente 20km.

Quartos: 30 quartos equipados com aquecimento, telefone, cofre, secador de cabelo e minibar,

Caraterísticas: restaurante, sala de leitura e Internet.

<http://www.yunak.com>



Cappadocia Cave Resort 5 estrelas

Localização: em Uchisar, a 500m do centro da cidade.
Quartos: 121 quartos equipados com ar condicionado, telefone, cofre, secador de cabelo e minibar.
Caraterísticas: restaurante, piscina ao ar livre (sazonal), SPA e Internet.
<http://www.cappadociacaveresortandspa.com>



Museum Hotel Cappadocia boutique

Localização: a 8km do centro de Uçhisar e a 30km da cidade de Nevsehir. Este hotel membro do Relais & Chateaux e situado numa área exclusiva de Uchisar, com ruínas históricas restauradas proporciona uma experiência real de museu aos seus hóspedes.

Quartos: 30 quartos com ar condicionado, cofre, chaleira elétrica, minibar, TV via satélite e acesso Wi-Fi gratuito.

Caraterísticas gerais: dispõe de bar, restaurante (à la carte), piscina exterior, lavandaria e acesso Wi-Fi disponível por todo o hotel.

www.museum-hotel.com





Porto de Antalya



ANTALYA

É no sul da Turquia, na costa do mar Mediterrâneo que se localiza a província de Antalya, uma região com mais de 700km de praias, 300 dias de sol por ano, conhecida pelo seu clima ameno e praias de qualidade.

Encostada às falésias que rodeiam Antalya, erguem-se as muralhas da cidade antiga, com as suas belas casas otomanas. Esta é uma região com bonitas praias, montanhas verdejantes e inúmeras ruínas arqueológicas.

OS PRINCIPAIS POLOS TURÍSTICOS DA REGIÃO SÃO:

Belek, a cerca de 30km de Antalya. Praias banhadas por águas quentes e campos de golfe, com uma grande variedade de hotéis de luxo nas melhores praias da Turquia.

Lara, a 12km de Antalya. Famosa por ser um das maiores praias de areia da Turquia. É local de muitos hotéis de luxo com réplicas de locais famosos no mundo como o Kremlin, Veneza ou o Palácio Topkapi.

CLIMA

Antalya está protegida dos ventos frios do norte por montanhas que rodeiam toda a zona marítima, proporcionando assim um típico clima mediterrânico. Os verões aqui são quentes e secos sendo a temperatura média de 37°C, com a temperatura da água a chegar aos 27°C. A constante brisa marítima ajuda a atenuar as altas temperaturas.

O QUE VISITAR?

Porta de Adriano, feita em mármore branco e dedicada ao imperador romano apresenta um excelente estado de conservação.

Perge, que foi durante o período helenístico uma das mais belas e ricas cidades do mundo antigo. É a cidade antiga mais bem conservada da região de Panfília, onde podem ser apreciadas as ruas com colunas, as duas portas monumentais, as termas romanas, o estádio e ágora romana.

Aspendos, teatro greco-romano com capacidade para 7 mil espetadores é um dos anfiteatros mais bem conservados do mundo e ainda hoje é utilizado para concertos e festivais.

Mesquita "Yivil Minare", é um símbolo da cidade com o seu grandioso minarete de 45 metros decorado com telhas azuis escuras.

Ruínas romanas "Ataturk Cadessi" e "Kesil Minareli" uma antiga igreja bizantina do séc. V em honra da virgem maria, destruída por um incêndio onde apenas ficou o seu minarete.

NÃO DEIXE DE

- Passear à beira-mar ao fim do dia.
- Beber um chá no porto antigo de Antalya.
- Visitar o teatro greco-romano de Aspendos.



ESTADIAS EM ANTALYA

ITINERÁRIO 8 DIAS DE VIAGEM

1º dia

Lisboa ou Porto > Istambul > Antalya

Comparência no aeroporto duas horas antes da saída do voo. Assistência nas formalidades de embarque e partida em voo da Turkish Airlines com destino a Antalya (via Istambul, com mudança de terminal e aeronave). Chegada e transporte para o hotel. Alojamento.

2º ao 7º dia

Antalya

Estadia no hotel e regime escolhidos. Dias inteiramente livres para atividades de caráter

peçoal. Possibilidade de participar em diversas excursões opcionais organizadas localmente.

8º dia

Antalya > Istambul > Lisboa ou Porto

Em hora a determinar localmente, transporte para o aeroporto de Antalya. Formalidades de embarque e partida em voo da Turkish Airlines com destino a Lisboa ou Porto (via Istambul, com mudança de terminal e aeronave). Chegada.

Fim da viagem



Partidas de Lisboa e do Porto

Sábados e domingos | De 2 de julho a 18 de setembro de 2016

SERVIÇOS INCLUÍDOS

- Passagem aérea em classe turística da Turkish Airlines;
- Franquia de bagagem;
- Taxas de aeroporto, segurança e combustível;
- Transporte aeroporto/hotel/aeroporto;
- 7 noites em Antalya no hotel e regime escolhidos;
- Assistência no aeroporto no dia da partida;
- Taxas hoteleiras, de serviço e IVA;
- Seguro Multiviagens.





Partidas de Lisboa

Diárias | De 1 de abril a 25 de outubro de 2016

Partidas do Porto

Terças, quintas, sábados e domingos | De 2 de abril a 15 de maio de 2016

Diárias | De 17 de maio a 25 de outubro de 2016

SERVIÇOS INCLUÍDOS

- Passagem aérea em classe turística da Turkish Airlines;
- Franquia de bagagem;
- Taxas de aeroporto, segurança e combustível;
- Transporte aeroporto/hotel/aeroporto em Istambul e Antalya;
- 2 noites em Istambul no hotel Klas (4 estrelas) em regime de alojamento e pequeno-almoço;
- 5 noites em Antalya no hotel e regime escolhidos;
- Assistência no aeroporto no dia da partida;
- Taxas hoteleiras, de serviço e IVA;
- Seguro Multiviagens.



Cataratas de Duden

COMBINADO ISTAMBUL E ANTALYA

Istambul • Antalya

ITINERÁRIO 8 DIAS DE VIAGEM

1º dia

Lisboa ou Porto > Istambul

Comparência no aeroporto duas horas antes da saída do voo. Assistência nas formalidades de embarque e partida em voo direto da Turkish Airlines com destino a Istambul. Chegada e transporte para o hotel. Alojamento.

2º dia

Istambul

Estadia no hotel em regime de alojamento e pequeno-almoço. Dias inteiramente livres para atividades de caráter pessoal. Possibilidade de participar em diversas excursões opcionais organizadas localmente.

3º dia

Istambul > Antalya

Pequeno-almoço. Tempo livre até ao transporte para o aeroporto Ataturk em Istambul e partida

com destino a Antalya. Chegada e transporte para o hotel. Alojamento.

4º ao 7º dia

Antalya

Estadia no hotel e regime escolhidos. Dias inteiramente livres para atividades de caráter pessoal. Possibilidade de participar em diversas excursões opcionais organizadas localmente.

8º dia

Antalya > Istambul > Lisboa ou Porto

Em hora a determinar localmente, transporte para o aeroporto de Antalya. Formalidades de embarque e partida em voo da Turkish Airlines com destino a Lisboa ou Porto (via Istambul, com mudança de terminal e aeronave). Chegada.

Fim da viagem





Spice Hotel & SPA 5 estrelas

Localização: em Belek, a 1km da cidade, a 40km de Antalya e a 35km do aeroporto.

Quartos: 546 quartos equipados com TV satélite, telefone, minibar, ar condicionado central, cofre, secador de cabelo e ligação à Internet.

Caraterísticas gerais: restaurantes, bares, piscinas, praia privada, espreguiçadeiras, centro de fitness, sauna, jacuzzi, banho turco, courts de ténis, discoteca e salas de reuniões.

www.spice.com.tr

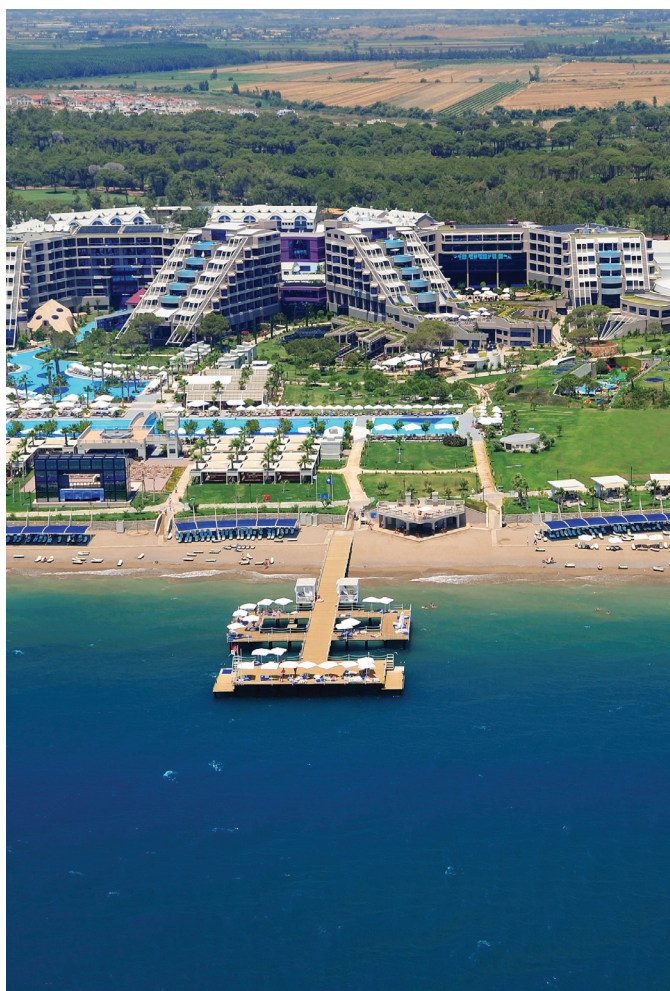

Susesi Luxury Resort 5 estrelas

Localização: na praia de Belek, a 35km do aeroporto de Antalya e a 40km do centro de Antalya. Este hotel conta com uma área de 90.000 km² com extensas piscinas, palmeiras e um jardim verdejante.

Quartos: 554 quartos equipados com ar condicionado, telefone, TV satélite, minibar, acesso à Internet, cofre, secador de cabelo, roupão e chinelos.

Caraterísticas gerais: diversos restaurantes e bares. Poderá escolher entre refeições no interior ou ao ar livre. Dispõe de 8 piscinas, centro comercial, SPA, banho turco, sauna, voleibol, ténis de mesa, desportos aquáticos não motorizados e programas de entretenimento diário.

www.susesihotel.com

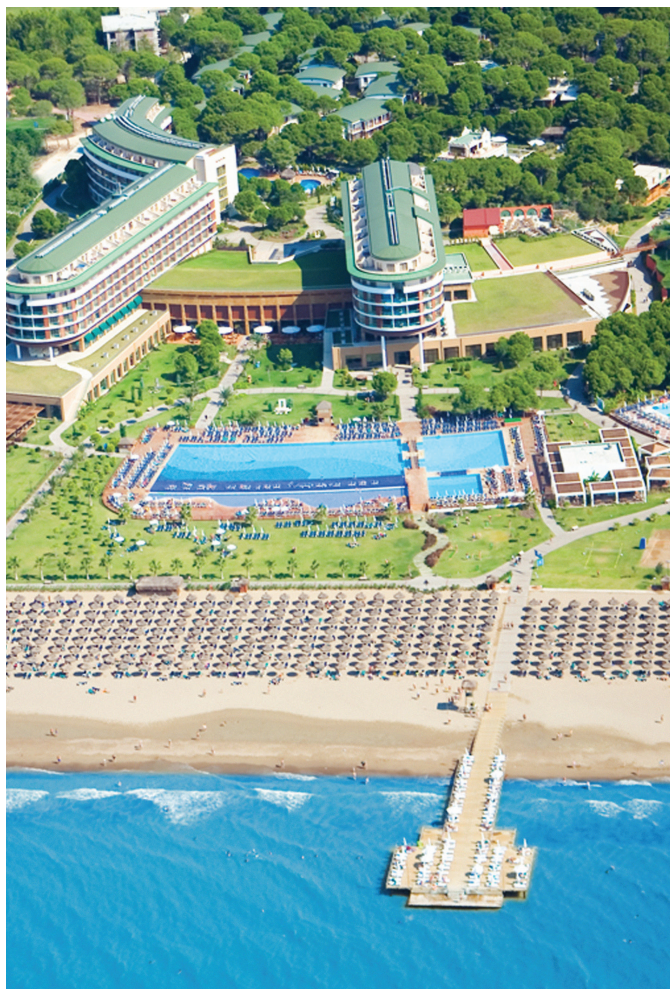

Voyage Belek Golf & SPA 5 estrelas

Localização: na primeira linha da praia de Belek, a 1km do centro de Belek e a 35km do aeroporto de Antalya. O hotel, construído em 2007, funciona em sistema de Ultra All Inclusive e está situado numa área de 93.500m².

Quartos: vista terra e vista mar, localizados em 3 edifícios principais e bungalows. Dispõe de 587 quartos equipados com ar condicionado, minibar, secador de cabelo, cofre, telefone e TV satélite.

Caraterísticas gerais: este hotel incorpora os conceitos de design moderno e harmonia com a natureza em sua arquitetura. Tem diversos restaurantes à la carte, uma praia dourada, 5 piscinas com caraterísticas distintas, assim como um número infinito de entretenimento e de atividades, incluindo um parque de diversões especial para as crianças. Este é o local ideal para famílias com crianças.

www.voyagehotel.com



Hotel Titanic Beach Lara 5 estrelas

Localização: em Lara, numa das zonas mais populares do distrito de Antalya e com uma costa de areia fina. Dista 12km do centro da cidade e 13km do aeroporto internacional.

Quartos: 586 quartos, entre standard, suites, júnior suite. TV satélite, telefone, minibar, ar condicionado, cofre e secador de cabelo.

Caraterísticas gerais: 4 restaurantes, bares, piscinas para adultos e crianças, centro de fitness, courts de ténis, squash, bowling, clube de desportos aquáticos, programas de animação diurna, discoteca e kids club.

www.titanic.com





EXCURSÕES OPCIONAIS À PARTIDA DE ISTAMBUL

Istambul Clássica

Dias de saída: terças e sextas

Visita de dia inteiro – almoço incluído

Partida do hotel para uma visita panorâmica da cidade, passando pelos bairros importantes da parte histórica e da parte moderna da cidade, incluindo uma caminhada pela avenida pedonal de İstiklal. Almoço em restaurante local. Visita do bairro Sultanahmet que ocupa atualmente o lugar do antigo Hipódromo Romano, do qual podemos ver alguns vestígios, como o obelisco egípcio e a coluna serpentina.

Continuação para a Mesquita Azul, única entre todas as mesquitas otomanas por ter 6 minaretes, visita da Basílica Santa Sofia. Algum tempo livre para passear no labiríntico Grande Bazar.

Preço por pessoa: €50



Bósforo

Dias de saída: segundas, quintas e sábados

Visita de dia inteiro – almoço incluído

Visita do Bazar Egípcio, também conhecido por Mercado das Especiarias. Cruzeiro no Bósforo, que proporciona magníficos panoramas da costa repleta de palácios, fortalezas, jardins e tradicionais casas de madeira. Almoço em restaurante local. Visita do Palácio de Topkapi, centro do poder do império Otomano durante quase 400 anos.

É lugar histórico de grande importância e alberga infinitas riquezas. É o museu mais visitado da Turquia e um dos museus mais visitados da Europa. A visita inclui a secção do Tesouro, mas não inclui a secção do harém.

Preço por pessoa: €50



Joias de Istambul

Dias de saída: quartas e domingos

Visita de dia inteiro – almoço incluído

Partida do hotel para a parte asiática da cidade, passando pela ponte intercontinental, para visitar o palácio de verão dos últimos sultões do império otomano, construído no séc. XIX – o palácio Beylerbeyi. Regresso à parte europeia para a visita da Cisterna Basílica de Yerebatan, a reserva de água mais importante da cidade na época bizantina.

Almoço em restaurante local. Passeio panorâmico pelos bairros da margem do Corno de Ouro e visita do bairro de Eyup conhecido pela Mesquita e Mausoléu de Eyup e Café Pierre Loti, do qual se pode contemplar o Corno de Ouro.

Preço por pessoa: €55



Visita panorâmica de Istambul

Dias de saída: diárias

Guia em idioma português ou espanhol (mediante disponibilidade).

Partida do hotel para o bairro Sultanahmet para ver de fora a Mesquita Azul e a Basílica de Santa Sofia. Continuação da visita passando pelo Sirkeci, a estação de comboios do Expresso do Oriente, ponte de Galata e o bairro Dolmabahçe. Chegada a Taksim, coração da parte moderna da cidade e caminhada pela avenida İstiklal, avenida pedonal de Istambul moderna, famosa pelos edifícios do séc. XIX, pela igreja de Santo António e o mercado do peixe e frutas. Regresso à parte histórica da cidade para visita da mesquita Yenikapı.

Preço por pessoa: €30



NOTA COMUM A TODAS AS EXCURSÕES

As excursões acima mencionadas são vendidas localmente e estão sujeitas a alteração de preços e a um mínimo de participantes. Para mais informações, por favor contate o nosso representante em Istambul.



EXCURSÕES OPCIONAIS À PARTIDA DA CAPADÓCIA E ANTALYA

Belezas da Capadócia

Dias de saída: mediante disponibilidade
Visita de dia inteiro – almoço incluído

Dia dedicado à descoberta desta região única, cuja paisagem singular é resultado de um minucioso trabalho da Natureza. As imensas rochas, formadas pelas erupções vulcânicas, foram sofrendo alterações com o passar dos séculos devido à erosão causada pelas chuvas e pelo vento. As cinzas dos vulcões formaram uma pedra mole que permitiu ao Homem talhar a rocha consoante as suas necessidades.



Estrategicamente localizada no centro das principais rotas de comunicação e comércio, como a "Rota da Seda", foi berço de várias civilizações ao longo dos séculos. Com a chegada dos cristãos na época bizantina foram esculpidas milhares de grutas nas rochas para fazer capelas com frescos, igrejas escondidas nos vales, cidades subterrâneas e habitações nas grutas. Destacamos o Vale de Göreme com as suas igrejas dos séculos X e XI, o Vale Vermelho, a aldeia troglodita de Uçisar, com visita de uma cidade subterrânea. Breve visita de um centro de artesanato. Almoço entre as visitas.

Preço por pessoa: €50

Jóias da Capadócia

Dias de saída: mediante disponibilidade
Visita de dia inteiro – almoço incluído

Início da excursão com a visita de Mustafapasa, antiga cidade grega de Sinasos, com as suas tradicionais casas de pedra que lhe darão uma visão sobre a arquitetura do período otomano. As técnicas utilizadas, combinadas com as influências gregas, proporcionaram um estilo único e elegante.



De seguida, visita do mosteiro Keslik, localizado entre Urgup e Kaymakli, construído em pedra vulcânica e utilizado pelos monges desde o período bizantino até à época do Império Otomano, no início do séc. XX. A paragem seguinte é o Vale Soganli, um dos mais antigos e tranquilos da Capadócia, repleto de igrejas rupestres. O passeio inclui uma caminhada de cerca de 3 km que terminará com o almoço. Visita da igreja ortodoxa grega de Cemil e da cidade subterrânea de Kaymakli, na qual os habitantes construíram as suas casas à volta de quase 100 túneis. Algumas zonas dos túneis são ainda utilizadas, como as caves, os armazéns e os estábulos, aos quais os habitantes têm acesso através dos seus pátios. Algumas das passagens dos túneis são baixas, estreitas e inclinadas. Existem 8 andares abaixo do chão, mas apenas 4 estão abertos ao público.

Preço por pessoa: €50

Antalya – Demre e Kekova

Dias de saída: mediante disponibilidade
Visita de dia inteiro – almoço incluído

Dia dedicado à visita de Lycian, antiga cidade de Myra, com os seus túmulos de pedra e o seu teatro. De seguida podemos admirar a Igreja de São Nicolau. Continuamos a nossa excursão até à ilha de Kekova, onde teremos a possibilidade de navegar na cidade submersa e contemplar uma das paisagens mais fascinantes do mediterrâneo. Almoço entre as visitas.



Preço por pessoa: €62

Antalya – Perge e Aspendos

Dias de saída: mediante disponibilidade
Visita de dia inteiro – almoço incluído

Visita da antiga cidade greco-romana e grande centro de influência do cristianismo – Perge. Visitaremos a sua Ágora, o Estádio e os banhos romanos. Após o almoço, visita da cidade de Aspendos, a qual tem um dos melhores preservados teatros romanos do mundo antigo. Paragem nos aquedutos da cidade e na ponte Eurymedon.



Preço por pessoa: €62

NOTA COMUM A TODAS AS EXCURSÕES

As excursões acima mencionadas são vendidas localmente e estão sujeitas a alteração de preços e a um mínimo de participantes. Para mais informações, por favor contate o nosso representante local.

A sua próxima viagem

Conselhos úteis | Recomendações

ANTES DE VIAJAR

Documentos de viagem

- Verifique se é portador dos documentos necessários à sua viagem:
- Bilhetes ou Reserva de Avião,
- Voucher do Hotel,
- Transfers,
- Excursões, etc.

É importante verificar o Programa/Itinerário de viagem e reconfirmar os voos com 72h de antecedência. O não cumprimento desta norma pode dar origem ao cancelamento do lugar confirmado.

Documentos de Identificação

Todos os passageiros, incluindo crianças e bebés, devem possuir um documento de identificação com fotografia:

- Dentro da União Europeia: Bilhete de Identidade válido
- Fora da União Europeia: Passaporte
- Para os Estados Unidos da América – é obrigatório ser portador de passaportes de leitura ótica.

Caso não possua este passaporte, poderá ver o seu embarque negado. As cédulas pessoais, identificações militares ou judiciais, não são válidas para transpor as fronteiras portuguesas.

Todos os documentos deverão estar dentro dos limites de validade indicados.

Certos países exigem que o Passaporte tenha ainda, pelo menos, 06 meses de validade.

Outros documentos

- Visto (quando obrigatório)
- Certificado Internacional de Vacinação (quando exigido)



Menores

- Viajando por avião em Portugal

Todos os menores, que viajem em Portugal, por avião, deverão ser portadores de Bilhete de Identidade válido. O Bilhete de Avião deverá ter nome igual ao do B.I. para completa identificação do menor pelas autoridades aero-portuárias.

- Viajando para o estrangeiro

Todos os menores que viajem para o estrangeiro, independentemente de quem os acompanhe, deverão estar munidos de Bilhete de Identidade, quando se desloquem no espaço da União Europeia. Fora desta, para qualquer outro país, deverão estar munidos de Bilhete de Identidade e do Passaporte.

- Viajando sem os pais

Com a entrada em vigor do Dec. Lei 83/2000, de 11 de Maio, em 01 de Janeiro de 2001, passou a haver um novo regime de entrada e saída de menores do Território Nacional. Assim, os menores, filhos de pais casados, deverão ser possuidores de autorização de saída, emitida e assinada pelos pais – com assinaturas reconhecidas, no caso de saírem sós ou acompanhados de terceiros.

No caso em que o menor sai apenas acompanhado por um dos progenitores é sempre necessária a apresentação de autorização do outro, reconhecida por notário ou junto de um advogado.

- Cidadãos estrangeiros

Os cidadãos estrangeiros devem possuir a documentação necessária (passaporte, visto, autorização de residência, etc.) para viajarem ou transitarem dentro da União Europeia.

Para viagens totalmente ou parcialmente fora da União Europeia, poderão ser necessários vistos ou outra documentação especial. Por favor consultar a Embaixada ou Consulado do país de destino da sua viagem.

Gravidez

Não é aconselhável a mulheres grávidas viajarem para destinos onde seja necessário tomar vacinas contra doenças perigosas como a febre-amarela. Algumas doenças são muito mais perigosas para uma mulher grávida (e aumentam o risco de morte à nascença) como é o caso da malária.

Regra geral, as companhias aéreas permitem o transporte de grávidas até às 36 semanas. Para além deste período é necessário autorização médica.

Saúde

Certifique-se que antes de iniciar uma viagem está de boa saúde. Se usar óculos ou lentes de contacto leve um par de reserva ou uma receita dos mesmos por uma questão de precaução.

Se tomar um medicamento específico assegure-se que o leva em quantidade suficiente, pois poderá não estar disponível no local que for visitar. Leve a receita e a parte da embalagem que identifica o tipo de

medicamento e não a sua marca (que poderá não existir), o que pode facilitar a sua substituição. É recomendável possuir uma receita do seu médico com letra legível de modo a provar legalmente que usa o medicamento. Não exceda as quantidades necessárias à sua utilização pessoal durante a viagem, porque transportar grandes quantidades de medicamentos pode levantar suspeitas.

Os passageiros com necessidades especiais devem informar-se previamente das condições para transporte de produtos em líquido ou gel. Para utilização de medicamentos injetáveis, deve solicitar por escrito ao INAC, uma autorização especial para transporte da seringa e do medicamento a injetar como bagagem de cabina, apresentando para o efeito um atestado médico que comprove que o passageiro necessita do medicamento, assim como, mencionar o n.º do voo, data, companhia aérea, destino e identificação do passageiro.

Kit Médico

Não se esqueça de incluir na sua bagagem:

- Analgésico e antipirético para as dores e febres.
- Anti-histamínico para alergias, comichões de picadas de insetos e enjoo em viagens.
- Medicamentos para náuseas e vômitos.
- Mistura hidratante, para o tratamento de diarreia, particularmente importante se viaje com crianças.
- Um desinfetante.
- Pensos, algodão, tesoura (só permitida na bagagem de porão do avião) e termómetro (notar que os termómetros de mercúrio são proibidos pelas companhias aéreas.)
- Repelente de insetos, protetor solar e batom contra o cieleiro.
- Pastilhas contra a dor de garganta.
- Seringas e agulhas se estiver sob tratamento com algum medicamento injetável (só permitidas na bagagem de porão do avião, salvo autorização especial).

Vacinas

São necessárias para alguns países, sendo o risco de infeção muito maior em crianças e grávidas. As vacinações devem ser feitas com algum tempo de antecedência, pois algumas requerem uma dose inicial seguida de um reforço. Algumas vacinas não podem ser administradas ao mesmo tempo que outras. Os comprovativos de todas as vacinas devem ser feitos num certificado internacional de vacinas.

Consulte-nos sobre as vacinas obrigatórias para o destino escolhido.

Seguros

Na Programação da Agência Abreu todas as viagens organizadas incluem o Seguro Multiviagens.

Na Programação de outros operadores turísticos vendida através da Agência Abreu, poderão ou não estar incluídos seguros, e com garantias e capitais distintos deste.

Para estes casos, bem como para todas as viagens efetuadas à medida, a Agência Abreu tem igualmente disponível a venda do seguro Multiviagens Abreu. Por favor consulte-nos.

Em todas as viagens a efetuar para fora da Europa recomendamos a aquisição do complemento ao seguro base de despesas médicas.

Em todas as viagens que possam incluir no destino a prática de desportos considerados como "perigosos" (mergulho, mota de água, buggy entre outros), recomendamos a aquisição do complemento para Desportos radicais. Recomendamos também seguros específicos para a prática de desportos de Inverno.

É aconselhável que leia atentamente a apólice do seguro que adquiriu. Sempre que ocorrer um sinistro e pretenda ativar o seu seguro, deverá de imediato e no momento da ocorrência, entrar em contacto com a empresa de assistência em viagem, através do número destacado na apólice do seguro. Seguidamente deverá atuar de acordo com as indicações dadas pela empresa de assistência em viagem, bem como, guardar todos os comprovativos de eventuais despesas para fazer devida prova destas despesas. Poderá usar igualmente este número se necessitar de qualquer tipo de assistência em viagem.

O seguro nunca deverá ser ativado após o regresso de viagem.

Bagagem

Utilize malas fáceis de serem transportadas. Limite a sua bagagem a uma mala e um saco de mão por pessoa.

Os limites de peso e dimensões das malas variam de companhia para companhia e de acordo com o destino da viagem.

Algumas companhias cobram taxas adicionais pela bagagem de porão, e até pela bagagem de mão.

Se desejar obter informações mais precisas sobre o transporte da bagagem na sua viagem, por favor consulte-nos.

Retire os elementos de viagens anteriores e coloque uma identificação no exterior e no interior da mala.

Leve na bagagem de mão os medicamentos, os valores e alguns artigos de primeira necessidade para o caso da bagagem de porão se extraviar. Se transportar líquidos na sua bagagem de mão, deve respeitar o limite de 100 ml por recipiente, apresentando-os separadamente do resto da bagagem, dentro de um saco transparente, que possa ser aberto e fechado de novo.

Consulte a lista de artigos proibidos e as novas restrições ao transporte de líquidos. Se tiver dúvidas, por favor consulte-nos. Conheça, e respeite, as restrições do país para onde vai viajar relativamente à importação de produtos de origem vegetal ou animal.

Evite transportar presentes embrulhados na bagagem de mão.

Poderá ter de desembulhá-los no controlo de raio X.

Qualquer extravio, destruição ou avaria da bagagem, depois de ter sido despachada, é da responsabilidade da transportadora.

Deve apresentar uma reclamação à companhia aérea logo após o incidente. O comprovativo da reclamação é essencial para acionar o seguro de bagagem que possui.



DURANTE A VIAGEM

Stress de viagem

O jet lag é uma consequência de viagens aéreas para destinos com uma diferença horária superior a três horas. Ocorre porque muitas das funções do corpo humano (temperatura, ritmo cardíaco e necessidades fisiológicas) são reguladas por ciclos internos de 24 horas.

Quando se viaja longas distâncias rapidamente, o corpo humano demora algum tempo (normalmente três dias) a ajustar-se ao novo fuso horário.

No leque dos sintomas estão a fadiga, a desorientação, a insónia, a ansiedade, falta de concentração e perda de apetite.

A direção em que se viaja é determinante. Viajar em direção a Este provoca mais alterações do que viajar para Oeste. Tal acontece pois quando se viaja para Oeste está-se a aumentar a duração do "dia"; contrariamente, se viajar para Este encolhe-se o seu "dia".

As formas de minimizar estes efeitos passam por:

- Dormir e comer num horário próximo do fuso horário de destino antes de partir.
- Descansar bastante antes da viagem e evitar preocupações de última hora.
- Para voos muito longos (especialmente para Este) tente fazer uma escala durante a viagem.
- Beba muita água, tente fazer exercício e evite beber álcool.
- No avião, utilize roupas leves, máscara e tampões para os ouvidos para dormir melhor.

Viajar com Crianças

Uma vez no destino, é aconselhável que cada criança tenha uma lista dos hotéis em que vão ficar, com os contactos e os endereços, para o caso de se perderem.

Comportamento

Respeite sempre as leis, hábitos e costumes locais.

Alguns países mais tradicionalistas, deve evitar-se usar roupas justas ou transparentes, saias curtas, ombros ou braços descobertos, ou qualquer outro tipo de vestuário que possa ser considerado ofensivo.

REGRESSO

Por vezes, existem alterações aos horários de saída dos voos. Para sua maior segurança, confirme com 72 horas de antecedência o voo de regresso com a companhia aérea. Ao efetuar compras no estrangeiro guarde os recibos pois no regresso as entidades alfandegárias podem inspecionar as bagagens.

RECOMENDAÇÕES

Chegue com antecedência ao aeroporto (3 horas para voos intercontinentais e 2 horas para voos europeus).

A falta dos documentos especificados poderá dar origem a situações desagradáveis e graves, tais como o impedimento do embarque, a não entrada no país de destino ou outros.

Se não possui Passaporte e necessita de Visto para realizar a sua viagem, a emissão destes pode não ser rápida, pelo que a deve fazer com alguma antecedência.

- Para mais informações, consulte o site oficial da Secretaria de Estado das Comunidades Portuguesas em www.secomunidades.pt.
- Confirme as novas medidas de segurança. Procure mais informações em www.inac.pt.
- Para obter mais informação de como adquirir o Cartão Europeu de Seguro de Doença, consulte o site oficial www.europa.eu.int.

- Para informação ao Passageiro consulte o site oficial da ANA Aeroportos de Portugal www.ana.pt

Desejamos-lhe uma boa viagem!

Sempre Perto de Si

Grande Porto

Aeroporto Francisco Sá Carneiro - Maia
Aerogare Partidas – Piso 3
☎ 226 050 880 ☎ assistencias.opo@abreu.pt

Aliados - Porto
Av. dos Aliados, 221
☎ 222 043 520 ☎ aliados@abreu.pt

Antas - Porto
Rua Oliveira Martins, 173
☎ 225 074 010 ☎ antas@abreu.pt

Bom Sucesso - Porto
Praça do Bom Sucesso, 130
☎ 225 430 160 ☎ bomsucesso@abreu.pt

Campus S. João - Porto
Piso 0 - Loja 104 A
☎ 225 072 840 ☎ campusjoao@abreu.pt

Dolce Vita Porto - Porto
Piso 1 - Loja 114
☎ 225 081 300 ☎ dvporto@abreu.pt

Foco - Porto
Rua Eugénio de Castro, 256
☎ 226 050 800 ☎ foco@abreu.pt

Foz - Porto
Rua do Crasto, 23
☎ 225 323 860 ☎ fozporto@abreu.pt

Pinheiro Manso - Porto
Rua Arquitecto Cassiano Barbosa, 36
☎ 225 320 510 ☎ pmanso@abreu.pt

Via Catarina Shopping - Porto
Piso 3 - Loja 3,21
☎ 222 074 670 ☎ vcatarina@abreu.pt

Gondomar - Gondomar Centro
Largo de Santo António, 101 (Souto)
☎ 224 663 780 ☎ gondomar@abreu.pt

C. C. Parque Nascente - Gondomar
Piso 1 - Loja 407
☎ 220 028 900 ☎ parque.nascente@abreu.pt

Maia - Maia Centro
Rua Padre António, 47
☎ 229 437 820 ☎ maia@abreu.pt

MaiaShopping - Maia
Piso 1 - Loja 129
☎ 220 045 350 ☎ maiaishop@abreu.pt

TecMaia - Maia
Rua Eng.º Frederico Ulrich, 2650, Loja T02
☎ 220 028 490 ☎ tecmaia@abreu.pt

Matosinhos - Matosinhos Centro
Av. da República, 389
☎ 229 397 990 ☎ matosinhos@abreu.pt

Mar Shopping - Matosinhos
Piso 0 - Loja 0.105
☎ 229 998 200 ☎ marshop@abreu.pt

NorteShopping - Matosinhos
Piso 0 - Loja 520
☎ 229 574 250 ☎ northeshop@abreu.pt

ArrábidaShopping - V. N. Gaia
Piso 0 - Loja 72
☎ 223 746 740 ☎ arrabida@abreu.pt

GaiaShopping - V. N. Gaia
Piso 1 - Loja 230
☎ 223 749 280 ☎ gaiaishop@abreu.pt

Soares dos Reis - V. N. Gaia
Rua Marquês Sá da Bandeira, 566
☎ 223 747 180 ☎ vngaia2@abreu.pt

Grande Lisboa

Aeroporto de Lisboa - Lisboa
Terminal de Partidas - Loja 19
☎ 218 411 090 ☎ aerolis@abreu.pt

Amoreiras Shopping Center - Lisboa
Piso 1 - Loja 1047
☎ 213 835 110 ☎ amoreiras@abreu.pt

António Augusto de Aguiar - Lisboa
Av. António Augusto de Aguiar, 90-B
☎ 213 552 170 ☎ aaaguiar@abreu.pt

Armazéns do Chiado - Lisboa
Piso 4 - Loja 4.10 A
☎ 213 261 330 ☎ chiado@abreu.pt

Av. Liberdade - Lisboa
Av. da Liberdade, 158 A
☎ 213 230 200 ☎ liberdade@abreu.pt

Av. Igreja - Lisboa
Av. da Igreja, 19 A
☎ 210 079 590 ☎ avigreja@abreu.pt

Benfica - Portas de Benfica - Lisboa
Estrada de Benfica, 668
☎ 217 621 080 ☎ benfica2@abreu.pt

Benfica - S. Domingos de Benfica - Lisboa
Estrada de Benfica, 451-C
☎ 217 710 980 ☎ benfica@abreu.pt

Cais Sodré - Lisboa
Praça Duque da Terceira, 20
☎ 213 242 450 ☎ csodre@abreu.pt

Campo Ourique - Lisboa
Rua Infanteria 16, 62-C
☎ 213 839 620 ☎ ourique@abreu.pt

C.C. Colombo - Lisboa
Piso 0 - Loja 0.092
☎ 217 106 230 ☎ colombo@abreu.pt

Dolce Vita Monumental - Lisboa
Piso 0 - Loja 14
☎ 213 587 610 ☎ saldinha@abreu.pt

Galeria Comercial do Campo Pequeno - Lisboa
Loja 102 - Praça do Campo Pequeno
☎ 210 079 330 ☎ campopequeno@abreu.pt

Laranjeiras - Lisboa
Estrada da Luz, 66 – C
☎ 217 220 740 ☎ laranjeiras@abreu.pt

Laranjeiras (Estrada da Luz) - Lisboa
Estrada da Luz, 106-C
☎ 217216100 ☎ laranjeiras2@abreu.pt

Lumiar - Lisboa
Rua da República do Paraguai, 29-B
☎ 217 567 100 ☎ lumiar@abreu.pt

Marquês de Tomar - Lisboa
Av. Elias Garcia, 133-A
☎ 217 995 320 ☎ mtomar@abreu.pt

Parque das Nações - Lisboa
Av. D. João II, 37 C
☎ 213 596 100 ☎ pnacoes@abreu.pt

Praça Londres - Lisboa
Praça de Londres, 10-A
☎ 218 452 230 ☎ londres@abreu.pt

Telheiras - Lisboa
Rua Prof. João Barreira, 25
☎ 217 520 990 ☎ telheiras@abreu.pt

Universidade - Lisboa
Edif. da Reitoria - (Hall da Aula Magna) – Alameda da Universidade
☎ 217 818 330 ☎ universidade@abreu.pt

Centro Vasco da Gama - Lisboa
Piso 0 - Loja 0,024A
☎ 211 156 500 ☎ vgamma@abreu.pt

C. C. Alegre - Alfragide
Piso 0 - Loja 041
☎ 211 156 880 ☎ alegre@abreu.pt

Algés - Rua Damião de Góis, 46-C
☎ 214 118 270 ☎ algés@abreu.pt

Amadora - Amadora Centro
Av. Santos Matos, 11-E
☎ 214 985 930 ☎ amadora@abreu.pt

Dolce Vita Tejo - Amadora
Piso 0 - Loja 59
☎ 214 787 330 ☎ dvtejo@abreu.pt

Cacém - Av. dos Bons Amigos, 81 - Aguavia
☎ 211 155 650 ☎ cacem@abreu.pt

Linda-a-Velha - Av. 25 de Abril, 2
☎ 214 156 360 ☎ linda-a-velha@abreu.pt

LouresShopping - Loures
Piso 1 - Loja 1027
☎ 211 155 610 ☎ loureshop@abreu.pt

Strada Shopping & Fashion Outlet - Odivelas
Piso 2 - Loja 2027
☎ 219 344 700 ☎ odivelas@abreu.pt

Lagoas Park - Oeiras - Porto Salvo
Galeria Comercial - Loja 6
☎ 214 225 910 ☎ lagoas@abreu.pt

Oeiras Parque - Oeiras
Piso 2 - Loja 2007
☎ 211 155 620 ☎ oeirashop@abreu.pt

Oeiras Parque 2 - Oeiras
Piso 1 - Loja 1010
☎ 214 694 160 ☎ oeirashop.piso1@abreu.pt

Spacio Shopping - Olivais
Piso 0 - Loja 014
☎ 213 230 230 ☎ spacioshop@abreu.pt

Margem Sul do Tejo

Almada - Almada Centro
Praça Movimento das Forças Armadas, 2
☎ 212 729 820 ☎ almada@abreu.pt

Almada Forum
Piso 1 - Loja 1.02 - Almada
☎ 212 508 250 ☎ foralmada@abreu.pt

Forum Barreiro
Piso 1 - Loja 1.12 - Barreiro
☎ 212 064 650 ☎ barreiro@abreu.pt

Corroios
Av. 25 de Abril, 83 R/C Dto.
☎ 212 556 840 ☎ corroios@abreu.pt

Faculdade de Ciências e Tecnologia
Centro de Excelência - Sala 19 - Monte da Caparica
☎ 213 596 170 ☎ fciencias@abreu.pt

Forum Montijo - Montijo
Piso 0, Loja 0.86
☎ 211 155 600 ☎ fmontijo@abreu.pt

Quinta do Conde
Praceta da Juventude, 1 – loja A
☎ 212 138 530 ☎ qconde@abreu.pt

RioSul Shopping - Seixal
Piso 0 - Loja 0.012
☎ 212 276 200 ☎ riosul@abreu.pt

Açores

Ilha de São Miguel

C. C. Parque Atlântico
Piso 0 - Loja 0.25
☎ 296 000 710 ☎ parqueatlantico@abreu.pt

Ponta Delgada - Avenida
Av. Infante D. Henrique, 55
☎ 296 304 450 ☎ avenida@abreu.pt

Ponta Delgada - D. João III
Av. D. João III, 30 R/C poente norte
☎ 296 650 880 ☎ djaoiii@abreu.pt

Ribeira Grande
Rua São Francisco, 62
☎ 296 470 630 ☎ ribeiragrande@abreu.pt

Ilha Terceira

Angra de Heroísmo
Rua Direita, 71
☎ 296 204 660 ☎ angra@abreu.pt

Praia da Vitória
Rua da Alfândega, 15
☎ 295 545 490 ☎ pivitoria@abreu.pt

Ilha do Faial

Horta
Largo do Infante, 20 R/C
☎ 292 208 490 ☎ horta@abreu.pt

Ilha do Pico

Madalena
Av. Machado Serpa, 26-A
☎ 292 628 900 ☎ pico@abreu.pt

Madeira Funchal

Aeroporto da Madeira
Piso 1 - Partidas - Loja 1053
☎ 291 205 980 ☎ aeromadeira@abreu.pt

La Vie Funchal
Rua Dr. João Brito Câmara, 9 - Loja 106
☎ 291 205 900 ☎ funchal@abreu.pt

Madalenas
Av. das Madalenas, 116 A
☎ 291 205 990 ☎ madalenas@abreu.pt

Madeira Shopping
Piso 0 - Loja 0.036B
☎ 291 006 540 ☎ madeirashop@abreu.pt

Abrantes
Avenida 25 de Abril, 320 R/C A
☎ 241 001 080 ☎ abrantes@abreu.pt

Águeda
Av. Dr. Eugénio Ribeiro, 8/10
☎ 234 690 320 ☎ agueda@abreu.pt

Albufeira

AlgarveShopping
Piso 0 - Loja 0.109
☎ 289 560 290 ☎ algarveshop@abreu.pt

Amarante
Rua Cândido dos Reis, 222
☎ 255 410 100 ☎ amarante@abreu.pt

Aveiro

Glicínias Plaza
Piso 0 - Loja 57B
☎ 234 004 730 ☎ glicinias@abreu.pt

Lourenço Peixinho
Av. Dr. Lourenço Peixinho, 67
☎ 234 377 750 ☎ aveiro@abreu.pt

Barcelos
Av. da Liberdade, 47
☎ 253 808 030 ☎ barcelos@abreu.pt

Beja
Rua da Liberdade, 12 A
☎ 284 313 230 ☎ beja@abreu.pt

Braga

Av. Central
Av. Central, 171
☎ 253 200 540 ☎ braga@abreu.pt

Braga Parque
Piso 1 - Loja 114
☎ 253 250 160 ☎ bragaparque@abreu.pt

C. C. Nova Arcada
R. de São Martinho, Loja 0.28
☎ 253 071 940 ☎ nova.arcada@abreu.pt

Sta. Barbara
Pr. Dr. José Salgado, C. C. St.ª Barbara - Loja 20
☎ 253 209 480 ☎ braga2@abreu.pt

Bragança
Av. Dr. Francisco Sá Carneiro, 169 R/C
☎ 273 302 400 ☎ braganca@abreu.pt

Caldas da Rainha
Av. 1.º Maio, 18 - Loja C
☎ 262 839 600 ☎ caldasrainha@abreu.pt

Carregado

Campera Outlet Shopping
Piso 0 - Loja 0.43
☎ 263 856 070 ☎ campera@abreu.pt

Cascais

Baía
Alameda dos Combatentes da Grande Guerra, 114
☎ 214 848 300 ☎ cascais3@abreu.pt

CascaisShopping
Piso 0 - Loja 80
☎ 214 604 260 ☎ cascaisshop@abreu.pt

Castelo Branco
Av. Nuno Álvares, 27 - Loja 6
☎ 272 348 530 ☎ cbranco@abreu.pt

Chaves
Rua Terreiro da Cavalaria, 4
☎ 276 300 070 ☎ chaves@abreu.pt

Coimbra

Celas
Alameda Armando Gonçalves, 16
☎ 239 488 390 ☎ coimbra3@abreu.pt

Dolce Vita Coimbra
Piso 2 - Loja 201
☎ 239 007 190 ☎ dvoimbra@abreu.pt

Forum Coimbra
Piso 0 - Loja 0.42
☎ 239 801 460 ☎ fcoimbra@abreu.pt

Covilhã

SerraShopping
Piso 0 - Loja 0.83
☎ 275 002 240 ☎ serrashop@abreu.pt

Espinho
Rua 20, 528
☎ 227 330 850 ☎ espinho@abreu.pt

Estoril
Avenida Aida, 225 - Loja 3
☎ 214 646 060 ☎ estoril@abreu.pt

Évora
Rua da Misericórdia, 7
☎ 266 769 180 ☎ evora@abreu.pt

Faro
Av. da República, 124
☎ 289 870 900 ☎ faro@abreu.pt

Fátima
Av. Beato Nuno, 17 - Loja 5
☎ 249 530 510 ☎ fatima@abreu.pt

Felgueiras
Pr. da Comunidade Lusíada, Lote 10 B - R/C
☎ 255 310 640 ☎ felgueiras@abreu.pt

Figueira da Foz
Cais da Alfândega, 17
☎ 233 408 220 ☎ figueira@abreu.pt

Guarda
Av. Cidade Safed, 1.º B R/C
☎ 271 232 750 ☎ guarda@abreu.pt

Guimarães

Av. D. João IV
Av. D. João IV, 432
☎ 253 421 880 ☎ guimaraes@abreu.pt

Espaço Guimarães
Piso 1 - Loja 1.78
☎ 253 539 940 ☎ espacoquim@abreu.pt

Leiria

LeiriasShopping
Piso 0 - Loja 0.54
☎ 244 070 440 ☎ leiria.shopping@abreu.pt

Marquês de Pombal
Av. Marquês de Pombal, lote 2, R/C Dto.
☎ 244 859 160 ☎ leiria2@abreu.pt

Mercado
Rua Mouzinho de Albuquerque, 90-C
☎ 244 830 730 ☎ leiria@abreu.pt

Mafra
Rua José Elias Garcia, 10 A
☎ 261 810 090 ☎ mafra@abreu.pt

Marco Canaveses
Rua Eusébio da Silva Ferreira, 36
☎ 255 539 340 ☎ mcanaveses@abreu.pt

Oliveira de Azeméis
Rua Doutor Aníbal Belezza, 97
☎ 256 690 080 ☎ oazeméis@abreu.pt

Paredede
Rua José Relvas, 89 - B
☎ 214 569 580 ☎ paredede@abreu.pt

Paredes
Rua Serpa Pinto, 129 - Loja 27
☎ 255 780 270 ☎ paredes@abreu.pt

Penafiel
Av. José Júlio, 141
☎ 255 728 310 ☎ penafiel@abreu.pt

Pombal
Largo 25 de Abril, 2
☎ 236 002 160 ☎ pombal@abreu.pt

Portalegre
Rua D. Nuno Álvares Pereira, 9
☎ 245 300 690 ☎ portalegre@abreu.pt

Portimão
Largo 1.º de Maio, Nº 14
☎ 282 460 560 ☎ portimao@abreu.pt

Póvoa de Lanhoso
Largo Eng. Armando Rodrigues, 276
☎ 253 730 100 ☎ planhoso@abreu.pt

Póvoa de Varzim
Av. Mouzinho de Albuquerque, 10
☎ 252 298 330 ☎ pvazrim@abreu.pt

Santa Iria da Azóia
Av. Santa Iria, 1
☎ 219 540 090 ☎ santaria@abreu.pt

Santa Maria da Feira
Av. Dr. Renato Araújo, 371 - Edifício Laranjeiras
☎ 256 200 570 ☎ smfeira@abreu.pt

Santarém
Urbanização Quinta de São Poque, lote 13 - Piso 0 - Loja 13.0.2
☎ 243 356 590 ☎ santarem@abreu.pt

Santo Tirso
Rua Dr. António Augusto Pires de Lima, 5
☎ 252 800 590 ☎ stirso@abreu.pt

São João da Madeira
Av. Dr. Renato Araújo, 371 - Edifício Laranjeiras
☎ 256 200 570 ☎ sjmadeira@abreu.pt

Setúbal

Centro
Rua Cláudio Lagrange, 6
☎ 265 547 670 ☎ setubal@abreu.pt

Aranguez
Av. Bento Gonçalves, 23-C
☎ 265 009 790 ☎ setubal2@abreu.pt

Centro Comercial Alegro Setúbal
Loja 0.004B
☎ 265 100 150 ☎ alegrosetubal@abreu.pt

Sintra

Centro
Av. Heliodoro Salgado, 70-74
☎ 219 100 370 ☎ sintra@abreu.pt

Forum Sintra
Piso 0 - Loja 0.76
☎ 211 155 890 ☎ sintra@abreu.pt

Torres Novas
Av. 8 de Julho – Edifício Beira-Rio – Loja 6
☎ 249 839 320 ☎ tnovas@abreu.pt

Torres Vedras
Av. General Humberto Delgado, 23 - A
☎ 261 337 060 ☎ tvedras@abreu.pt

Viana do Castelo
Pr. da República, 21
☎ 258 801 500 ☎ viana@abreu.pt

Vila do Conde
Av. Dr. João Canavaro, 195
☎ 252 240 710 ☎ vconde@abreu.pt

Vila Franca de Xira
Av. Combatentes da Grande Guerra, 55
☎ 263 280 710 ☎ vxira@abreu.pt

Vila Nova de Famalicão
Av. General Humberto Delgado, 10
☎ 252 308 840 ☎ famalicao@abreu.pt

Vila Nova de Santo André
Av. Manuel da Fonseca, Bairro dos Serrotes, Bloco 2
☎ 269 759 160 ☎ sandre@abreu.pt

Vila Real

Dolce Vita Douro
Piso 2 - Loja 220
☎ 259 001 120 ☎ dvdouro@abreu.pt

Viseu

Gulbenkian
Av. Calouste Gulbenkian
☎ 232 480 130 ☎ viseu@abreu.pt

Palácio do Gelo Shopping
Piso 2 - Loja 222 A/B
☎ 232 483 510 ☎ palaciogelo@abreu.pt

Condições Gerais

O presente programa / catálogo é o documento informativo no qual se inserem as presentes condições gerais, dele fazendo parte integrante e que constituem, na ausência de documento autónomo o contrato de viagem. A presente informação é vinculativa para a agência salvo alguma das presentes condições:

- Se as alterações nas seguintes condições tiverem sido comunicadas claramente por escrito ao cliente antes da celebração do contrato e as mesmas estejam devidamente previstas no programa;
- Sendo alterações posteriores à celebração do contrato dependem de acordo prévio das partes, salvo o previsto na cláusula “impossibilidade de cumprimento”.

As presentes condições gerais obedecem ao disposto no Decreto-lei 61/2011 de 06 de maio, com a alteração que foi introduzida pelo Decreto-lei 199/2012 de 24 de agosto.

As Condições Gerais cujo objeto seja uma viagem organizada constante do presente programa e as condições particulares que constam da documentação de viagem facultada ao cliente no momento de reserva da viagem consubstanciam o contrato de viagem que vincula as partes.

Organização

A organização técnica das viagens incluídas na presente brochura é de: Viagens Abreu, S.A. Avenida dos Aliados, 207 – 4000-067 Porto NIF 500297177 RNAVT N.º 1702 Capital Social: € 7.500.000,00

Inscrições

No ato da inscrição o cliente deverá depositar 40% do preço do serviço, liquidando os restantes 60% até 21 dias antes do início do serviço. Se a inscrição tiver lugar a 21 dias ou menos da data do início do serviço, o preço total do mesmo deverá ser pago no ato da inscrição. A Agência Abreu reserva-se o direito de anular qualquer inscrição cujo pagamento não tenha sido efetuado nas condições acima mencionadas. As reservas encontram-se condicionadas à obtenção da parte dos fornecedores da confirmação de todos os serviços.

Informação ao Abrigo da Lei n.º 144/2015 de 8 de setembro:

Nos termos da Lei n.º 144/2015 de 8 de setembro informamos que o Cliente poderá recorrer às seguintes Entidades de Resolução Alternativa de Litígios de Consumo:

- Provedor do Cliente das Agências de Viagens e Turismo in www.provedorapvt.com;
- Comissão Arbitral do Turismo de Portugal in www.turismodeportugal.pt
- ou a qualquer uma das entidades devidamente indicadas na lista disponibilizada pela Direção Geral do Consumidor in http://www.consumidor.pt cuja consulta desde já aconselhamos.

Reclamações

As reclamações apenas poderão ser consideradas desde que apresentadas por escrito à agência no prazo máximo de 30 dias após o termo da prestação dos serviços.

Em caso de reclamação por incumprimento dos serviços contratados poderá o cliente acionar o Fundo de Garantia de viagens e Turismo previsto nos termos no DL 61/2011 de 06 de maio na sua redação atual, devendo para isso apresentar a respetiva reclamação:

- Junto do Provedor do Cliente pois a Agência Abreu é aderente ao Provedor do Cliente das Agências de Viagens e Turismo in www.provedorapvt.com. Para usufruir deste serviço deverá no prazo de 20 dias úteis após o fim da viagem apresentar a sua reclamação por escrito. As agências estão vinculadas ao pontual cumprimento da decisão que venha a ser emitida por tal entidade.
- Junto do Turismo de Portugal I.P. in www.turismodeportugal.pt no prazo de 30 dias após : (i) o termo da viagem; (ii) o cancelamento da viagem imputável à agência; (iii) a data de conhecimento da impossibilidade da sua realização por fato imputável à agência; (iv) o encerramento do estabelecimento.
- Junto de qualquer uma das entidades constantes do site da Direção Geral do Consumidor in http://www.consumidor.pt

Bagagem:

- A agência é responsável pela bagagem nos termos legais;
- O cliente tem obrigação de reclamar junto da entidade prestadora dos serviços no momento de subtração, deterioração ou destruição de bagagem.
- No transporte internacional, em caso de dano na bagagem, a reclamação deverá ser feita por escrito ao transportador imediatamente após a verificação do dano, e no máximo 7 dias a contar da sua entrega. Estando em caso o mero atraso na entrega da bagagem a reclamação deverá ser feita dentro de 21 dias a contar da data de entrega da mesma.
- A apresentação de tal reclamação será fundamento essencial para o aionamento da responsabilidade da Agência Abreu sobre a entidade prestadora do serviço.

Limites

A responsabilidade da agência terá como limite o montante máximo exigível às entidades prestadoras dos serviços, nos termos da Convenção de Montreal, de 28 de maio de 1999, sobre Transporte Aéreo Internacional, e da Convenção de Berna, de 1961, sobre Transporte Ferroviário.

No que concerne aos transportes marítimos, a responsabilidade das agências de viagens, relativamente aos seus clientes, pela prestação de serviços de transporte, ou alojamento, quando for caso disso, por empresas de transportes marítimos, no caso de danos resultantes de dolo ou negligência destas, terá como limites os seguintes montantes:

- a) € 441.436, em caso de morte ou danos corporais;
- b) € 7.881, em caso de perda total ou parcial de bagagem ou da sua danificação;
- c) € 31.424, em caso de perda de veículo automóvel, incluindo a bagagem nele contida;
- d) € 10.375, em caso de perda de bagagem, acompanhada ou não, contida em veículo automóvel;
- e) € 1.097, por danos na bagagem, em resultado da danificação do veículo automóvel.

Quando exista, a responsabilidade das agências de viagens e turismo pela deterioração, destruição e subtração de bagagens ou outros artigos, em estabelecimentos de alojamento turístico, enquanto o cliente aí se encontrar alojado, tem como limites:

- a) € 1.397, globalmente;
- b) € 449 por artigo;
- c) O valor declarado pelo cliente, quanto aos artigos depositados à guarda do estabelecimento de alojamento turístico.

A responsabilidade da agência por danos não corporais poderá ser contratualmente limitada ao valor correspondente a cinco vezes o preço do serviço vendido.

Despesas de Reservas

Por cada reserva serão cobradas as seguintes verbas
Despesas de Reserva: €29,00
Despesas de Alterações:

Por cada alteração (nomes, datas, tipo de apartamento ou quarto, viagem, etc); €15,00. Salientamos que, a aceitação de tais alterações depende de aceitação por parte dos respetivos fornecedores.

Documentação

O cliente deverá possuir em boa ordem a sua documentação pessoal ou familiar, (bilhete de identidade, documentação militar, autorização para menores, vistos, certificado de vacinas e outros eventualmente exigidos). A agência declina qualquer responsabilidade pela recusa de concessão de vistos ou a não permissão de entrada ao cliente em país estrangeiro; sendo ainda da conta do cliente todo e qualquer custo que tal situação acarretar.

Viagens na União Europeia:

Os clientes (independente da idade) que se desloquem dentro da União Europeia deverão ser possuidores do respetivo documento de identificação civil (passaporte; B.I, Cartão do Cidadão); Para obtenção de assistência médica devem ser portadores do respetivo Cartão Europeu do Seguro de Doença;

Os nacionais de países não comunitários devem consultar informação específica quanto à documentação necessária para realização de viagem junto das embaixadas/ consulados dos países de origem;

Viagens fora da União Europeia:

Os clientes (independente da idade) que se desloquem deverão ser possuidores do respetivo documento de identificação civil (passaporte) bem como do visto se necessário (obtenha tal informação junto da agência no momento da reserva);

Os nacionais de países não comunitários devem consultar informação específica quanto à documentação necessária para realização de viagem junto das embaixadas / consulados dos países de origem.

Mudanças

Caso os fornecedores da viagem em causa permitam, sempre que um cliente, inscrito para uma determinada viagem, desejar mudar a sua inscrição para uma outra viagem ou para a mesma com partida em data diferente, ou outra eventual alteração, deverá pagar a taxa, como despesas de alteração. Contudo, quando a mudança tiver lugar com 21 dias ou menos de antecedência em relação à data da partida da viagem, para a qual o cliente se encontra inscrito, ou se os fornecedores de serviços não aceitarem a alteração, fica sujeito às despesas e encargos previstos na rubrica “desistência (rescisão)”. Após iniciada a viagem, se solicitada a alteração dos serviços contratados por motivos não imputáveis à agência (ex. ampliação das noites de estadia, alteração de voos) os preços dos serviços turísticos poderão não corresponder aos publicados no folheto que motivou a contratação.

Cessão da Inscrição (Posição Contratual)

O cliente pode ceder a sua inscrição, fazendo-se substituir por outra pessoa que preencha todas as condições requeridas para a viagem, desde que informe a agência vendedora com pelo menos sete dias de antecedência e que tal cessão seja possível nos termos dos regulamentos de transporte aéreos aplicáveis. Em caso de cruzeiros e viagens aéreas o prazo previsto será de quinze dias de antecedência.

A cessão da inscrição responsabiliza solidariamente cedente e cessionário pelo pagamento do preço viagem e pelos encargos adicionais originados.

Alterações

Sempre que existam razões alheias que o justifiquem, a agência organizadora poderá alterar a ordem dos percursos, modificar as horas de partida ou substituir qualquer dos hotéis previstos por outros de categoria e localização similar, devendo informar o cliente de tal alteração, logo que dela tenha conhecimento.

Anulações do Programa pela Agência

Quando a viagem estiver dependente de um número mínimo de participantes a Agência reserva-se o direito de cancelar a viagem organizada caso o número de participantes alcançado seja inferior ao mínimo. Nestes casos, o cliente será informado por escrito do cancelamento no prazo de 10 dias.

Alteração ao Preço

Os preços constantes do programa estão baseados nos custos dos serviços e taxas de câmbio vigentes à data de impressão deste programa, pelo que estão sujeitos a alterações que resultem de variações no custo dos transportes ou do combustível, de direitos, impostos, taxas e flutuações cambiais até 20 dias antes da data de viagem.

Reembolsos

Depois de iniciada a viagem não é devido qualquer reembolso por serviços não utilizados pelo cliente por motivos de força maior ou por causa imputável ao cliente, salvo reembolso pelos respetivos fornecedores. A não prestação de serviços previstos no programa de viagem por causas imputáveis à agência organizadora e caso não seja possível a substituição por outros equivalentes, confere ao cliente o direito a ser reembolsado pela diferença entre o preço dos serviços previstos e o dos efe tivamente prestados.

Impossibilidade de Cumprimento

Se previamente ao início da viagem e por fatos não imputáveis à agência organizadora esta vier a ficar impossibilitada de cumprir algum serviço essencial constante do programa de viagem, tem o cliente direito a desistir da viagem, sendo imediatamente reembolsado de todas as quantias pagas ou, em alternativa, aceitar uma alteração e eventual variação de preço. Se os referidos fatos não imputáveis à agência organizadora vierem a determinar a anulação da viagem, pode o cliente ainda optar por participar numa outra viagem organizada de preço equivalente. Se a viagem organizada proposta em substituição for de preço inferior, será o cliente reembolsado da respetiva diferença.

Desistência (Rescisão)

O Cliente ou algum dos seus acompanhantes é livre de desistir da viagem a todo o tempo.

Tal cancelamento implica que o mesmo seja responsável pelo pagamento de todos os encargos a que o início do cumprimento do contrato e a sua desistência dêem lugar e ainda por uma percentagem que pode ir até 15%

do preço da viagem.

Quando seja caso disso, o cliente será reembolsado pela diferença entre a quantia paga e os montantes acima referidos.

Cancelamento

Se por fato não imputável ao cliente, a agencia tiver de cancelar a viagem organizada antes da data de partida, o cliente pode optar por:
i) Ser imediatamente reembolsado de todas as quantias pagas, ou
ii) Em alternativa, optar por participar numa outra viagem organizada, sendo reembolsado da eventual diferença de preço que possa existir.

Responsabilidade

A responsabilidade da agência organizadora das viagens constantes deste programa e emergentes das obrigações assumidas, encontra-se garantida por um seguro de responsabilidade civil na Companhia de Seguros Allianz, apólice n.º 201518576, no montante de €6.000.000,00 nos termos da legislação em vigor.

IVA

Os preços mencionados neste programa reflectem já o Imposto de Valor Acrescentado à taxa atual (23%).

Validade

Este programa é válido de 1 de abril de 2016 a 31 de março de 2017.

Notas:

As restantes condições especiais estarão incluídas no folheto de cada destino e viagem em concreto condições particulares – e que fazem parte do contrato de viagem.

- As presentes condições gerais poderão ser complementadas por quaisquer outras específicas desde que devidamente acordadas pelas partes.
- Os preços dos programas estão baseados na cotação média do dólar pelo que qualquer derivação relevante desta moeda poderá implicar uma revisão dos preços da viagem nos termos constantes da cláusula “alteração de preço”.
- Devido às constantes alterações do preço dos combustíveis sobre os preços praticados poderá haver alteração do suplemento de combustível inserido no preço nos termos constantes da cláusula “alteração de preço”.
- As categorias dos hotéis e cruzeiros apresentados nesta brochura seguem as normas de qualidade do país de acolhimento, podendo os mesmos ser alterados por outros similares quando por motivos alheios à agência não seja possível manter ou confirmar a reserva existente, obrigando-se a agência a informar o cliente logo que de tal tenha conhecimento.

Informações Gerais:

Horas de Chegada ou Partida:

As horas de partida e de chegada estão indicadas na hora local do respetivo país e de acordo com horários das respetivas companhias aéreas à data de impressão deste programa, podendo por isso ser sujeitas a alteração.

Hotéis / Apartamentos:

Apartamentos - No caso do alojamento ser contratado em apartamento é da responsabilidade do cliente a informação do número de pessoas que irão ocupar o apartamento. No caso de se apresentarem mais pessoas que as reservadas, os apartamentos poderão recusar a entrada.

Hotéis - O preço apresentado é por pessoa e estão baseados numa ocupação dupla. Nem todos os hotéis dispõem de quarto triplo sendo por norma colocada uma cama extra que pode não ser de idêntica qualidade. Nos quartos equipados com duas camas ou casal, o triplo pode ser constituído apenas por aquelas camas.

A relação dos hotéis e apartamentos constantes do programa é indicativa assim como a sua categoria que respeita a critérios e classificações locais cujos critérios por vezes são distintos dos utilizados em Portugal.

Refeições:

Salvo indicações em contrário, os preços apresentados para os suplementos de Meia Pensão e Pensão Completa não incluem bebidas. Nas chegadas ao hotel após as 19h o primeiro serviço de refeição será o pequeno-almoço do dia seguinte, no último dia e salvo possibilidade de late check-out, o último serviço do hotel será o pequeno-almoço.

Horários de Entrada e Saída:

As horas de entrada e saída no primeiro e último dia, serão definidas em função do primeiro e último serviço.

Em regra, sem caráter vinculativo os quartos podem ser utilizados a partir das 14h do dia de chegada e deverão ser deixados livres até as 12h do dia de saída.

Nos apartamentos a entrada verifica-se geralmente pelas 17h do dia de chegada e deverão ser deixados livres até as 10h do dia de saída.

Condições Especiais para Crianças:

Dada a diversidade de condições aplicadas às crianças (destino e fornecedor) recomenda-se questionar sempre as condições especiais que porventura sejam aplicadas à viagem em causa.

Seguro:

As viagens patentes nesta brochura incluem seguro multiviagens. Peça informação detalhada sobre as condições deste seguro.

A agência disponibiliza a venda de complementos a esta de segurança que poderão ser adquiridos em função da viagem para garantia de situações de assistência e despesas de cancelamento.

LOJA ONLINE
www.abreu.pt
direto@abreu.pt

ABREU DIRETO
707 20 1840

7 dias por semana das 10h às 22h - 362 dias por ano

LOJAS DE HORÁRIO ALARGADO

Todos os dias da semana

Grande Porto

Aeroporto Francisco Sá Carneiro - Maia

Aerogara Partidas – Piso 3 [5 às 20 horas]

☎ 226 050 880 @assistencias.opo@abreu.pt

Campus S. João - Porto

Piso 0 - Loja 104 A

☎ 225 072 840 @campussjao@abreu.pt

Dolce Vita Porto - Porto

Piso 1 - Loja 114

☎ 225 081 300 @dvporto@abreu.pt

ViaCatarina - Porto

Piso 3 - Loja 3.21

☎ 222 074 670 @v Catarina@abreu.pt

MaiaShopping - Maia

Piso 1 - Loja 129

☎ 220 045 350 @maiaishop@abreu.pt

Mar Shopping - Matosinhos

Piso 0 - Loja 0.105

☎ 229 998 200 @marshop@abreu.pt

NorteShopping - Matosinhos

Piso 0 - Loja 520

☎ 229 574 250 @norteshop@abreu.pt

ArrábidaShopping - V. N. Gaia

Piso 0 - Loja 72

☎ 223 746 740 @arrabida@abreu.pt

C. C. Parque Nascente - Gondomar

Piso 1 - Loja 407

☎ 220 028 900 @parque.nascente@abreu.pt

GaiaShopping - V. N. Gaia

Piso 1 - Loja 230

☎ 223 749 280 @gaiashop@abreu.pt

Grande Lisboa

Aeroporto de Lisboa - Lisboa

Terminal de Partidas, loja 19 [5 às 23 horas]

☎ 218 411 090 @aerolis@abreu.pt

Amoreiras Shopping Center - Lisboa

Piso 1 - Loja 1047

☎ 213 835 110 @amoreiras@abreu.pt

Armazéns do Chiado - Lisboa

Piso 4 - Loja 4.10 A

☎ 213 261 330 @chiado@abreu.pt

C.C. Colombo - Lisboa

Piso 0 - Loja 0.092

☎ 217 106 230 @colombo@abreu.pt

Galeria Comercial

do Campo Pequeno - Lisboa

Loja 102 - Praça do Campo Pequeno

☎ 210 079 330 @campopequeno@abreu.pt

Dolce Vita Monumental - Lisboa

Piso 0 - Loja 14

☎ 213 587 610 @saldanha@abreu.pt

Centro Vasco da Gama - Lisboa

Piso 0 - Loja 0.024A

☎ 211 156 500 @vgama@abreu.pt

C. C. Alegro - Alfragide

Piso 0 - Loja 041

☎ 211 156 880 @alegro@abreu.pt

Dolce Vita Tejo - Amadora

Piso 0 - Loja 59

☎ 214 787 330 @dvtejo@abreu.pt

LouresShopping - Loures

Piso 1 - Loja 1027

☎ 211 155 610 @louresshop@abreu.pt

Strada Shopping & Fashion Outlet - Odivelas

Piso 2 - Loja 2027

☎ 219 344 700 @odivelas@abreu.pt

Oeiras Parque - Oeiras

Piso 2 - Loja 2007

☎ 211 155 620 @oeirasshop@abreu.pt

Oeiras Parque 2 - Oeiras

Piso 1 - Loja 1010

☎ 214 694 160 @oeirasshop.piso1@abreu.pt

Spacio Shopping - Olivais

Piso 0 - Loja 014

☎ 213 230 230 @spacioshop@abreu.pt

Margem Sul Tejo

Almada Forum - Almada

Piso 1 - Loja 1.02

☎ 212 508 250 @foralmada@abreu.pt

Forum Barreiro - Barreiro

Piso 1 - Loja 1.12

☎ 212 064 650 @barreiro@abreu.pt

Forum Montijo - Montijo

Piso 0, Loja 0.86

☎ 211 155 600 @fmontijo@abreu.pt

RioSul Shopping - Seixal

Piso 0 - Loja 0.012

☎ 212 276 200 @riosul@abreu.pt

Açores

Ċ. C. Parque Atlântico

Piso 0 - Loja 0.25

☎ 296 000 710 @parqueatlantico@abreu.pt

Albufeira

AlgarveShopping

Piso 0 - Loja 0.109

☎ 289 560 290 @algarveshop@abreu.pt

Aveiro

Glicínias Plaza

Piso 0 - Loja 57B

☎ 234 004 730 @glicinias@abreu.pt

Braga

Braga Parque

Piso 1 - Loja 114

☎ 253 250 160 @bragaparque@abreu.pt

C. C. Nova Arcada

R. de São Martinho, Loja 0.28

☎ 253 071 940 @nova.arcada@abreu.pt

Carregado

Campera Outlet Shopping

Piso 0 - Loja 0.43

☎ 263 856 070 @campera@abreu.pt

Cascais

CascaisShopping

Piso 0 - Loja 80

☎ 214 604 260 @cascaisshop@abreu.pt

Coimbra

Dolce Vita Coimbra

Piso 2 - Loja 201

☎ 239 007 190 @dvcoimbra@abreu.pt

Forum Coimbra

Piso 0 - Loja 0.42

☎ 239 801 460 @fcoimbra@abreu.pt

Covilhã

SerraShopping

Piso 0 - Loja 0.83

☎ 275 002 240 @serrashop@abreu.pt

Funchal

Aeroporto da Madeira

Piso 1 - Partidas, loja 1053 [07 às 21 horas]

☎ 291 205 980 @aeromadeira@abreu.pt

Madeira Shopping

Piso 0 - Loja 0.036B

☎ 291 006 540 @madeirashop@abreu.pt

Leiria

Leiriashopping

Piso 0 - Loja 0.54

☎ 244 070 440 @leiria.shopping@abreu.pt

Guimarães

Espaço Guimarães

Piso 1 - Loja 1.78

☎ 253 539 940 @espacogum@abreu.pt

Setúbal

C. C. Alegro - Setúbal

Loja 0.004B

☎ 265 100 150 @alegrosetubal@abreu.pt

Sintra

Forum Sintra

Piso 0 - Loja 0.76

☎ 211 155 890 @fsintra@abreu.pt

Vila Real

Dolce Vita Douro

Piso 2 - Loja 220

☎ 259 001 120 @dvdouro@abreu.pt

Viseu

Palácio do Gelo Shopping

Piso 2 - Loja 222 A/B

☎ 232 483 510 @palaciogelo@abreu.pt

DISPOMOS DE UMA REDE PRÓPRIA COM CERCA DE 140 LOJAS EM TODO O TERRITÓRIO CONTINENTAL, AÇORES E MADEIRA

TAMBÉM PRESENTES EM

ANGOLA (LUANDA - TALATONA - BENGUELA)

BRASIL (RIO DE JANEIRO - SÃO PAULO
RECIFE - PORTO ALEGRE - BELO HORIZONTE)

ESPANHA (MADRID - BARCELONA)

USA (ORLANDO)

Informações sobre o seu agente