

O Melhor do Brasil



Quem ama protege

€ 30
por pessoa



Proteja-se a si e à sua família.

Para além do seguro que incluímos no seu pacote de viagens, damos-lhe agora a oportunidade de usufruir de uma maior cobertura e segurança para si e para os seus.

Peça já o cartão
que o levará
a um MUNDO
de VANTAGENS



Simple | Gratuito | Cómodo | Prático | Próximo | Dinâmico | Flexível

 www.abreu.pt

Encontre-nos em:     

 viajante-abreu.com

Esteja sempre a par das últimas novidades e promoções.

 [Subscreva a nossa newsletter](#)



CONFIAR É SABER QUE
MESMO DE OLHOS FECHADOS, TUDO CORRERÁ BEM!



**SEGURANÇA E
COMPETÊNCIA**

A Agência em que os
portugueses mais confiam
para viajar.



**ESCOLHA
DO CONSUMIDOR**

A Agência de Viagens
escolhida pelos portugueses.

175 ANOS 1840 | 2015

**A MAIS ANTIGA
AGÊNCIA DE
VIAGENS**

Desde 1840 a conhecer
o mundo

desde 1840
abreu®

A sua marca de confiança



INTRODUÇÃO

País de todas as cores, todos os sabores, ritmos e sensações...

Miscelânea de povos, crenças e religiões, o Brasil é mais do que um país... É um "continente" no qual os seus sentidos navegam entre a hospitalidade de um povo de bem com a vida, a beleza das suas praias e a folia do Carnaval e do samba.

Mas o Brasil é muito mais do que isso... É história, é cultura, é gastronomia, é natureza... Um verdadeiro "tratado" aos sentidos...

Do Pará ao Rio Grande do Sul, do Amazonas à Bahia, o Brasil tem uma quantidade inimaginável de encantos e atrativos que fazem desta "jovem" nação, com pouco mais de 500 anos, um local aprazível e apetecível para ser visitado...

TAXAS INCLUÍDAS:

Porque gostamos apenas de boas surpresas, os nossos clientes sabem que os preços que apresentamos já incluem todas as taxas de aeroporto, segurança e combustível. Preços finais e sem contas difíceis, criados para seu maior conforto.



INFORMAÇÕES ÚTEIS

Capital: Brasília, DF

Governo: República Presidencialista. O país encontra-se dividido em 26 estados e 1 distrito federal.

Moeda: Real (R\$). O valor do câmbio do Real para o Euro é de R\$ 2 (aproximadamente).

Documentação: Passaporte com validade mínima de 6 meses a partir da data de chegada ao Brasil (para passageiros de nacionalidade portuguesa).

Idioma: O português é o idioma nacional.

Religião: Cristianismo na sua larga maioria (cerca de 71%). Judaísmo, espiritismo e cultos afro-brasileiros preenchem os restantes 29%.

Clima: O clima varia de acordo com a latitude e a altitude. As estações são exatamente opostas às da

Europa (exceto no Norte do país). A temperatura média anual é de, aproximadamente, 28º no Norte e 20º no Sul.

Fuso Horário: O Brasil abrange quatro zonas de horário. A hora de Brasília é a hora oficial do Brasil, com três horas a menos em relação à hora de Greenwich (Londres). No horário de Verão, os relógios são adiantados uma hora.

Corrente Elétrica: No Rio de Janeiro e em São Paulo, a corrente é quase sempre de 110 volts ou de 220 volts, 60 ciclos. Em Salvador e Manaus é de 127 volts. Em Recife, Brasília e em muitas outras cidades, é de 220 volts. A maioria dos hotéis possui tomadas de 110 e de 220 volts.

ÍNDICE

| | | | |
|--|----|---|----|
| REGIÃO NORDESTE | 6 | Salvador & Guarajuba | 55 |
| | | Salvador & Praia do Forte | 55 |
| CEARÁ - <i>informações úteis</i> | 8 | Salvador & Península do Marajú | 56 |
| Fortaleza, Cumbuco e Praia da Marambaia | 9 | Salvador & Porto Seguro | 57 |
| Fortaleza & Praia da Marambaia | 12 | | |
| Fortaleza & Jericoacoara | 14 | MORRO DE SÃO PAULO - <i>informações úteis</i> | 58 |
| RIO GRANDE DO NORTE - <i>informações úteis</i> | 16 | Salvador & Morro de São Paulo | 58 |
| Natal e Pipa | 17 | | |
| Natal & Pipa | 24 | REGIÃO SUDESTE | 60 |
| PARAÍBA - <i>informações úteis</i> | 28 | RIO DE JANEIRO - <i>informações úteis</i> | 62 |
| João Pessoa | 28 | Rio de Janeiro | 62 |
| PERNAMBUCO - <i>informações úteis</i> | 30 | Rio de Janeiro & Angra dos Reis | 68 |
| | | Rio de Janeiro & Búzios | 70 |
| FERNANDO NORONHA - <i>informações úteis</i> | 31 | ÍNDICE DE CIRCUITOS | 72 |
| Recife & Fernando de Noronha | 32 | Manaus, Cidade & Selva | 73 |
| PORTO GALINHAS - <i>informações úteis</i> | 34 | Manaus & Cruzeiro pelo Amazonas | 74 |
| Porto de Galinhas, Cabo de Santo Agostinho e Maria Farinha | 35 | Da Amazônia ao Pantanal | 76 |
| ALAGOAS - <i>informações úteis</i> | 42 | Mistérios da Amazônia | 78 |
| Maceió & Maragogi | 43 | Pelos Trilhos da Amazônia | 79 |
| BAHIA - <i>informações úteis</i> | 46 | Pantanal & Bonito | 80 |
| | | Rota das Emoções | 81 |
| SALVADOR - <i>informações úteis</i> | 47 | Sudeste Colonial | 82 |
| Salvador da Bahia, Praia do Forte ou Guarajuba | 48 | Great Brazil Express, um passeio de luxo | 83 |
| | | Cores do Brasil | 84 |
| | | Rio de Janeiro & Foz do Iguaçu | 85 |
| | | Brasil Imperdível | 86 |
| | | Samba & Tango | 88 |

BRASIL EM CIRCUITOS

Sugerimos-lhe uma seleção rigorosa dos melhores circuitos que poderá efectuar em terras Brasileiras.

Para além de um combinado entre as cidades mais interessantes a visitar em cada região, seleccionámos os melhores fornecedores de serviços em hotelaria, transportes e guias turísticos.

A nossa seleção rigorosa dos prestadores de serviços locais, permite-nos assegurar antecipadamente um serviço de alta qualidade.



Veja apartir da página 72





Nordeste



Cachoeira do Urubú



Canoa Quebrada



Fortaleza





HISTÓRIA, ARTE E NATUREZA

Alagoas, Bahia, Ceará, Maranhão, Paraíba, Pernambuco, Piauí, Rio Grande do Norte e Sergipe. Se o turista só pudesse conhecer um dos nove Estados nordestinos, escolhê-los seria tarefa demasiado árdua. Todos têm atrações irresistíveis. Nadar nas praias de Maceió, em Alagoas ou nas de Porto Galinhas em Pernambuco? Disfrutar do cinematográfico litoral sul da Bahia ou apanhar ondas na cearense Jericoacoara, a mais cosmopolita das cidades à beira-mar? Ainda bem que a maioria dos turistas

"Se o turista só pudesse conhecer um dos nove Estados nordestinos, escolhê-los seria tarefa demasiado árdua"

têm muitos meses de férias ao longo da vida.

Pode encantar-se com o centro histórico de São Luís, capital do Maranhão, e ainda visitar engenhos de açúcar e cachaça na Paraíba. Tem tempo para visitar os casarões e igrejas centenárias de Olinda, em Pernambuco, e impressionar-se com as inscrições rupestres da Serra da Capivara, no Piauí. E porque não dar-se ao luxo de se bronzear em Pipa, no litoral do Rio Grande do Norte, e ainda deslumbrar-se com a opulência da natureza em Fernando de Noronha, em Pernambuco? Opções não faltam. Nem vontade.

ÍNDICE DE ESTADOS:

Ceará
Maranhão
Rio Grande do Norte
Paraíba
Pernambuco
Alagoas
Bahia



Y-Park (Eco Parque Ypióca)



Dragão do Mar (Fortaleza)

CEARÁ - Informações úteis

Fortaleza - 2800 horas de Sol por ano esperam por si!

Prepare-se para a maior emoção da sua vida ou para a maior aventura, na Terra do Sol e da Luz. Venha connosco descobrir o Ceará, estado do Nordeste brasileiro, a dois graus apenas da linha do Equador, com 2800 horas de sol por ano, um mar de águas verdes e mornas ao longo de 570 km de costa atlântica.

É a terra do sonho, das praias e do sertão, das dunas de areias brancas e finas, da história, das lendas e da vida.

Com uma excelente infra estrutura de hotéis, Fortaleza é hoje uma das cidades do Brasil que mais turistas recebe. O seu povo hospitaleiro é conhecido por uma contagiante alegria de viver e as noites de Fortaleza são consideradas as mais animadas do Nordeste, especialmente a quinta-feira do "Carangueijo".

Com uma temperatura média de 29º, praticamente sem chuvas, a cidade de Fortaleza apresenta todos os ingredientes para umas férias inesquecíveis em qualquer altura do ano.

Deixamos-lhe algumas sugestões de excursões opcionais que poderá fazer durante a sua estadia em Fortaleza:

COSTA SOL NASCENTE (Litoral Leste)

PRAIA DE MORRO BRANCO / PRAIA DAS FONTES

A Praia de Morro Branco (aprox. 91 km de Fortaleza) conta com fontes de água doce, dunas, falésias e areias coloridas, utilizadas em trabalhos artesanais em garrafas de vidro.

Na Praia das Fontes (aprox. 94 km de Fortaleza), poderemos aproveitar a infra estrutura do complexo "Parque Praia das Fontes", bem como saborear pratos típicos (refeição não incluída).

Sugerimos um passeio de buggy (de caráter opcional, não incluído) para conhecer a belíssima região.

PRAIA DE CANOA QUEBRADA

Canoa Quebrada (aprox. 156 km de Fortaleza) é famosa pelas suas falésias, que atingem até 30 m de altura, funcionando como miradouro natural.

Foi a combinação do belo e do simples, que na década de 70 atraiu visitantes do mundo inteiro, na busca de paz e tranquilidade e, que ainda hoje permanecem inalteradas. Descendo as falésias alaranjadas, rumo à praia, existem à disposição bares que oferecem pratos típicos, à base de frutos do mar.

COSTA SOL POENTE (Litoral Oeste):

PRAIA DE CUMBUÇO

Antiga colônia de pescadores, além do banho de mar, Cumbuco (aprox. 23 km de Fortaleza) apresenta uma série de opções de lazer (de caráter opcional, não incluído), como passeios de buggy, banho na Lagoa de Parnamirim, ou de jangada em alto mar, conduzidas pelos próprios pescadores da região, entre outras.

PRAIA DE LAGOINHA

Antigo porto de piratas franceses, Lagoinha (aprox. 124 km de Fortaleza) é hoje uma pacata colônia de pescadores. A enseada e a ponta de Lagoinha são vistas naturais de indiscutível beleza cénica. No panorama, ao alto, verdes coqueirais indicam o caminho para o mar.



Fortaleza



FORTALEZA, CUMBUCO E PRAIA DA MARAMBAIA

ITINERÁRIO 9 DIAS DE VIAGEM

1º dia

Lisboa > Fortaleza ou Cumbuco ou Praia da Marambaia

Comparência no aeroporto duas horas antes da partida. Assistência nas formalidades de embarque e partida em avião com destino a Fortaleza. Chegada, assistência e transporte para o hotel escolhido.

2º ao 7º dias

Fortaleza ou Cumbuco ou Praia da Marambaia

Estadia no hotel e regime escolhidos. Dias inteiramente livres para actividades de carácter pessoal. Possibilidade de efectuar diversas excursões facultativas organizadas localmente.

8º dia

Fortaleza ou Cumbuco ou Praia da Marambaia > Lisboa

Pequeno-almoço no hotel. Em hora a determinar localmente, transporte para o aeroporto de Fortaleza. Assistência nas formalidades de embarque e partida em avião com destino a Lisboa.

9º dia

Lisboa

Chegada.

Fim da viagem



PARTIDAS DE LISBOA, PORTO OU FARO (via Lisboa):

- diárias de 8 de jan a 20 dez, exceto 2ª feira

INCLUI

- Passagem aérea em classe turística Lisboa / Fortaleza / Lisboa;
- Franquia de bagagem;
- Taxas de aeroporto, segurança e combustível;
- Suplementos aéreos;
- Assistência e transporte entre o aeroporto de Fortaleza e o hotel na zona escolhida e vice-versa;
- Estadia de 7 noites em quartos duplos com casa de banho privativa no hotel e regime escolhido;
- Seguro Multiviagens.

EXCLUI

Passaporte com validade mínima de 6 meses, extras de carácter pessoal, taxas de serviço em alguns hotéis e tudo o que não se encontra devidamente especificado como incluído no programa.



Morro Branco



Oásis
Atlântico

HOTELS & RESORTS



Brasil

Um Paraíso junto ao Oceano.

Fortaleza Brasil

Porque Fortaleza é um destino fantástico, os Hotéis Oásis Atlântico Imperial e Fortaleza estão lá para si, para que a sua estadia complete a expectativa deste lugar mágico, entre o oceano e a cidade. Vocacionados para receber grupos, em negócios, ou numa férias merecidas, o bem estar e a felicidade dos nossos hóspedes é o nosso objectivo primeiro. Para que fique sempre na memória o ritmo sambado de uma estadia inigualável. Serviços Hotéis Oásis Atlântico Imperial e Fortaleza: Restaurante e Bares, Piscina de adultos e Piscina infantil; Serviço de toalhas de praia / piscina; Espelho de água para colocação de espreguiçadeiras; Ginásio; Business Center com serviço de computador, acesso à internet, fax e serviço de cópias e scanner, Internet nos quartos; Recepção 24h /dia; Room Service; Lavandaria; Parqueamento; Táxis e Câmbios; Rent-a-car; Excursões; Venda de Artesanato e de outros produtos típicos e Sistema de Vigilância e Segurança.



Hotel Oásis Fortaleza



Hotel Oásis Imperial



Vila Galé Fortaleza Primeira

Localização: sobre a Praia do Futuro a 5 minutos do centro da cidade e a 20 minutos do aeroporto.

Quartos: 300 quartos, dos quais 15 são Suites Júnior equipados com ar condicionado, TV, telefone, cofre, minibar, secador de cabelo, ligação para fax/modem e varanda.

Características gerais: dispõe de restaurante, lobby bar, bar da piscina, bar da praia, piscina exterior para adultos e crianças, salas de reuniões, sala de jogos, animação, banho turco, sauna, fitness center, jacuzzi, massagens, garagem, lojas, serviço de lavanderia e campo de ténis.

www.vilagale.pt

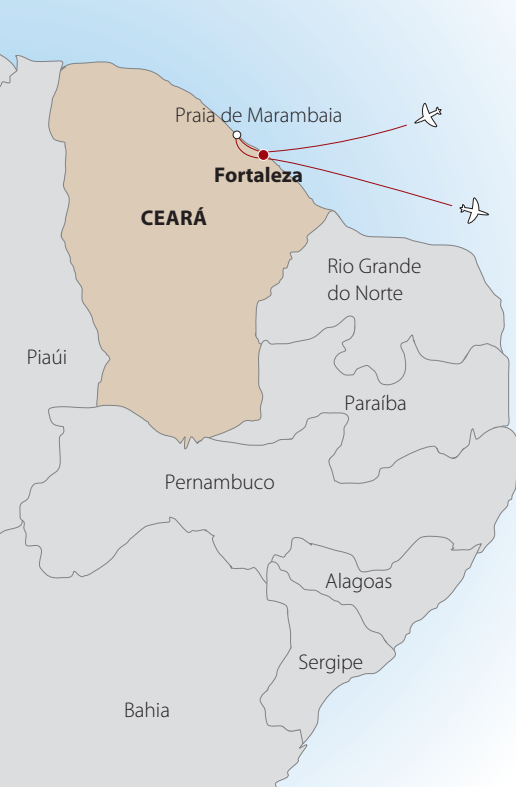

Praia da Marambaia



PARTIDAS DE LISBOA, PORTO OU FARO (via Lisboa):

• Diárias de 8 jan a 20 dez, exceto 2ª feira

INCLUI

- Passagem aérea para o percurso Lisboa / Fortaleza / Lisboa em voos Tap (tarifa especial classe económica "Allot");
- Franquia de bagagem;
- Taxas de aeroporto, segurança e combustível, sujeitas às alterações legais à data da emissão dos bilhetes;
- Suplementos aéreos;
- Transporte aeroporto e os hotéis e vice-versa;
- Estadia de 2 noites no hotel em Fortaleza;
- Estadia de 5 noites no hotel na Praia da Marambaia conforme o itinerário acima indicado;
- Assistência ao embarque no aeroporto;
- Seguro multiviagens.

EXCLUI

- Passaporte (validade mínima de 6 meses); refeições principais não mencionadas;
- Bebidas às refeições;
- Extras de carácter pessoal, bem como taxas de serviço;
- Taxas de preservação ambiental;
- Taxa de reserva de pacote turístico e tudo o que não estiver devidamente especificado como incluído.

FORTALEZA & PRAIA DA MARAMBAIA

Visitando: Fortaleza • Praia da Marambaia

ITINERÁRIO 9 DIAS DE VIAGEM

1º dia

Lisboa > Fortaleza

Comparência no aeroporto internacional de Lisboa duas horas antes da partida. Assistência nas formalidades de embarque e partida em avião com destino a Fortaleza. Chegada, assistência e transporte para o hotel escolhido. Alojamento.

2º dia

Fortaleza

Estadia no Hotel em regime de alojamento e pequeno-almoço. Dias inteiramente livres para atividades de carácter pessoal. Possibilidade de efetuar diversas excursões facultativas organizadas localmente.

3º dia

Fortaleza > Praia da Marambaia

Pequeno-almoço no hotel. Em hora a determinar localmente, transporte para o Praia da Marambaia. Instalação e alojamento no hotel.

4º ao 7º dia

Praia da Marambaia

Estadia no Hotel em regime de Meia Pensão. Dias inteiramente livres para atividades de carácter pessoal. Possibilidade de efetuar diversas excursões facultativas organizadas localmente.

8º dia

Praia da Marambaia > Fortaleza > Lisboa

Pequeno-almoço no hotel. Em hora a determinar localmente, transporte para o aeroporto de Fortaleza. Assistência nas formalidades de embarque e partida em avião com destino a Lisboa.

9º dia

Lisboa

Chegada ao aeroporto internacional de Lisboa.

Fim da viagem



Vila Galé Cumbuco LUXO

Localização: Situado a 33 km de Fortaleza nas paradisíacas dunas da Costa dos Ventos junto à vila do Cumbuco.

Quartos: Dispõe de 465 quartos, incluindo quartos standard, suites e chalés (Standard, superiores e Master). Todos os quartos estão equipados com ar condicionado, secador de cabelo, TV por cabo, minibar, cofre, telefone e acesso à internet.

Características gerais: Possui 3 restaurantes, 2 bares, lobby bar, bar piscina e discoteca. Oferece piscina exterior para adultos e crianças, sala de jogos, kids club, biblioteca, lavanderia, campo de tênis, campo polidesportivo, ginásio, SPA (piscina interior aquecida, jacuzzi, sauna, banho turco, massagens) e centro náutico. Disponibiliza ainda aos clientes animação para adultos e crianças e música ao vivo.
www.vilagale.pt



O paraíso entre a praia e o golfe...

A Veneza Tropical

FORTALEZA - AQUIRAZ RIVIERA



Lagoa navegável | 64 apartamentos | 38 Villas, 6 com piscina privativa frente à praia | Piscina frente à praia
 Espaço fitness 24h | Massagista | Kids Club com monitores | Restaurantes Grill & Bar | Water Bar
 Centro de congressos até 400 pessoas | Quadra de tênis e Poliesportiva iluminadas à noite | Clínica de Golfe



**Dom Pedro
Laguna**

Beach Villas & Golf Resort
★★★★★

AQUIRAZ RIVIERA | FORTALEZA



Brazil's Leading Resort



South America's
Leading Beach Resort



Brazil's
Best Golf Hotel



PARTIDAS DE LISBOA, PORTO OU FARO (via Lisboa):

• Diárias de 8 jan a 20 dez, exceto 2ª feira

INCLUI

- Passagem aérea para o percurso Lisboa / Fortaleza / Lisboa em voos Tap (tarifa especial classe económica "Allot");
- Franquia de bagagem;
- Taxas de aeroporto, segurança e combustível, sujeitas às alterações legais à data da emissão dos bilhetes;
- Suplementos aéreos;
- Transporte aeroporto e os hotéis e vice-versa;
- Estadia de 3 noites no hotel em Fortaleza;
- Estadia de 4 noites no hotel em Jericoacoara conforme o itinerário acima indicado;
- Assistência ao embarque no aeroporto;
- Seguro multiviagens.

EXCLUI

- Passaporte (validade mínima de 6 meses); refeições principais não mencionadas;
- Bebidas às refeições;
- Extras de carácter pessoal, bem como taxas de serviço;
- Taxas de preservação ambiental;
- Taxa de reserva de pacote turístico e tudo o que não estiver devidamente especificado como incluído.

FORTALEZA & JERICOACOARA

Visitando: Fortaleza • Jericoacoara

ITINERÁRIO 9 DIAS DE VIAGEM

1º dia

Lisboa > Fortaleza

Comparência no aeroporto internacional de Lisboa duas horas antes da partida. Assistência nas formalidades de embarque e partida em avião com destino a Fortaleza. Chegada, assistência e transporte para o hotel escolhido. Alojamento.

2º dia

Fortaleza

Estadia no Hotel em regime de alojamento e pequeno-almoço. Dias inteiramente livres para atividades de carácter pessoal. Possibilidade de efetuar diversas excursões facultativas organizadas localmente.

3º dia

Fortaleza > Jericoacoara

Pequeno-almoço no hotel. Em hora a determinar localmente, transporte para Jericoacoara. Chegada, instalação e alojamento no hotel.

4º ao 6º dia

Jericoacoara

Estadia no Hotel em regime de alojamento e pequeno-almoço. Dias inteiramente livres para

atividades de carácter pessoal. Possibilidade de efetuar diversas excursões facultativas organizadas localmente.

7º dia

Jericoacoara > Fortaleza

Pequeno-almoço no hotel. Em hora a determinar localmente, transporte para Fortaleza. Chegada, instalação e alojamento no hotel em Fortaleza.

8º dia

Fortaleza > Lisboa

Pequeno-almoço no hotel. Em hora a determinar localmente, transporte para o aeroporto de Fortaleza. Assistência nas formalidades de embarque e partida em avião com destino a Lisboa.

9º dia

Lisboa

Chegada ao aeroporto internacional de Lisboa.

Fim da viagem



My Blue Primeira Superior

Localização: na praia de Jericoacoara, ao pé da famosa "Duna do pôr-do-sol", e a poucos passos da Rua Principal, onde se encontram a maioria dos bares, restaurantes e lojas dos povoados.

Quartos: dispõe de 80 quartos distribuídos pelas categorias Standard, Deluxe e Suite, todos equipados com ar condicionado, cofre, TV via satélite, telefone, minibar e Internet.

Características gerais: dispõe de restaurante internacional panorâmico, bar na praia com serviço de cadeiras, pátio e jardim ornamental com árvores seculares, ampla piscina de design original, hidromassagem aberta, área de relaxe, área de massagem, acesso à Internet, salão de jogos, boutique, lavanderia e estacionamento.

www.myblue.com.br



Blue Residence Primeira Superior

Localização: no centro de Jericoacoara, em frente à praia principal, ao lado da famosíssima duna pôr-do-sol, e perto dos principais pontos de encontro da Vila.

Quartos: dispõe de 44 apartamentos distribuídos pelas categorias de standard, superior e suite, todos equipados com ar condicionado, Tv, cofre, cozinha completa e secador de cabelo

Características gerais: dispõe de um restaurante vista mar, piscina, jacuzzi, ginásio, Spa (opcional), lavanderia, sala de jogos e Wi-fi gratuito

www.blueresidencehotel.com.br



Morro do Careca



Baía dos Golfinhos - Pipa



RIO GRANDE DO NORTE *Informações úteis*

Natal e Pipa - Hospitalidade e simpatia esperam por si...

NATAL

Capital do Estado do Rio Grande do Norte, Natal é uma cidade privilegiada. Com uma temperatura média anual de 27° a 28°, com uma infraestrutura hoteleira de excelente qualidade, restaurantes, bares, shoppings e muito mais, é sem dúvida, o local ideal para desfrutar de umas férias muito especiais. As principais zonas hoteleiras por excelência são Ponta Negra e a Via Costeira. Na zona de Ponta Negra encontrará a maioria dos hotéis de 3 e 4 estrelas, restaurantes, bares e onde poderá andar pelo "calçadão". Já a Via Costeira é onde se encontram os hotéis de 5 estrelas. Trata-se de uma zona mais tranquila, mas próxima de restaurantes, bares, bancos, shoppings, etc. Natal conta ainda com o maior evento do Carnaval (o Carnatal), que se realiza todos os anos no mês de Dezembro e é o maior Carnaval fora de época do Brasil. Deixamos algumas dicas de restaurantes, bares, discotecas e artesanato que Natal tem para oferecer aos seus visitantes.

Onde comer? Destacamos o restaurante Camarões (especialidade Frutos do Mar), restaurante Guinza (Cozinha Internacional), restaurante Mangai ou Tábua de Carne (Cozinha Regional).

O que fazer? Para além da intensa animação noturna que a zona de Ponta Negra tem ao seu dispor, lembre-se de fazer uma visita à Fortaleza dos Reis Magos, ao Centro de Turismo (compras de artesanato) e muito mais. Um passeio de buggy pelas Dunas de Genipabu será, sem dúvida, uma experiência com "muita emoção"! Os cartões de crédito são aceites nos hotéis,

restaurantes e lojas. Existem casas de câmbio e máquinas de levantamento de dinheiro (ATM) com multibanco ou cartão de crédito (Visa, Amex, Mastercard, Dinners, etc.).

PIPA

Situada a cerca de 80 km a Sul de Natal, no Município de Tibau do Sul, Pipa mantém as características e a "velocidade" muito próprias de um vilarejo de pescadores. Aqui, tudo é diferente e surpreendente... A paisagem, composta por uma cerradíssima reserva Natural de Mata Atlântica, falésias e piscinas naturais, são a imagem de marca de quem visita este espantoso local. Prepare-se para encontrar uma miscelânea de povos, atraídos pela simplicidade do vilarejo, pelo charme das suas pousadas, pelos inúmeros restaurantes e bares que Pipa coloca ao dispor de quem a visita. Para além da praia, tem ainda inúmeros passeios de buggy, a cavalo, de barco, caminhadas pela Mata Atlântica e muitas mais atividades que poderá fazer durante o dia. À noite o encanto é outro Pipa dispõe de uma série de bares e discotecas locais, do rock ao reggae, passando pelo tradicional forró. Entre nesta viagem connosco e deixe-se encantar pelo "charme" de Pipa. Deixamos algumas dicas de restaurantes, bares e lojas de artesanato que poderá encontrar em Pipa:

Onde comer? Restaurante Panela de Barro, Restaurante Golfinho.

O que fazer? Para além da praia, poderá efectuar uma série de visitas das quais destacamos o Litoral Sul e Lagoa da Coca-Cola (de buggy) e uma visita à Fazenda Bom Jardim.



Natal



NATAL E PIPA

ITINERÁRIO 9 DIAS DE VIAGEM

1º dia

Lisboa > Natal

Comparência no aeroporto duas horas antes da partida. Assistência nas formalidades de embarque e partida, com destino a Natal. À chegada, assistência e transporte para o hotel escolhido em Natal ou Pipa. Alojamento.

2º ao 7º dias

Natal ou Pipa

Estadia no hotel e regime escolhidos em Natal ou Pipa. Dias inteiramente livres para atividades de carácter pessoal. Possibilidade de participar em várias excursões facultativas, organizadas localmente.

8º dia

Natal > Lisboa

Em hora a determinar, transporte para o aeroporto de Natal. Assistência e partida em avião, com destino a Lisboa. Noite a bordo.

9º dia

Lisboa

Chegada.

Fim da viagem



Pipa



PARTIDAS DE LISBOA, PORTO OU FARO (via Lisboa):

- 3ª, 5ª, 6ª-feira e domingo, 8 jan a 28 mar e de 25 out a 20 dez
- 2ª, 4ª, 6ª e domingo, de 29 mar a 31 mai
- 3ª, 5ª, sábado e domingo, de 1 jun a 24 out

INCLUI

- Passagem aérea para o percurso Lisboa / Natal / Lisboa em voos Tap (tarifa especial classe económica "Allot");
- Taxas de aeroporto, segurança e combustível, sujeitas às alterações legais à data da emissão dos bilhetes;
- Suplementos aéreos;
- Transporte aeroporto e os hotéis e vice-versa;
- Estadia de 7 noites no hotel em Natal ou Pipa;
- Assistência ao embarque no aeroporto;
- Seguro multiviagens.

EXCLUI

- Passaporte (validade mínima de 6 meses);
- Refeições principais não mencionadas;
- Bebidas às refeições;
- Extras de carácter pessoal, bem como taxas de serviço;
- Taxas de preservação ambiental;
- Taxa de reserva de pacote turístico e tudo o que não estiver devidamente especificado como incluído.



Hotel Pontalmar Turística Superior

Localização: sobre a praia de Ponta Negra.

Quartos: os apartamentos do Pontalmar Praia Hotel são classificados na categoria Luxo para lhe garantir maior conforto. Todos os apartamentos são equipados com ar condicionado central, camas box spring, TV LCD 26", TV a cabo, Internet Wireless, frigobar, secador de cabelo, telefone, cofre eletrônico e varanda.

Características gerais: dispõe de restaurante, bares, piscinas exteriores, piscinas com hidromassagem e sauna, piscinas infantis e playground para as crianças.

www.pontalmar.com.br



Rifoles Praia Hotel Primeira Superior

Localização: na Praia de Ponta Negra.

Quartos: o hotel dispõe de 204 quartos, distribuídos pelas categorias Luxo, Master e Suite, todos equipados com ar condicionado central, varanda e vista para o mar, TV, minibar, cofre eletrônico, secador de cabelo, telefone e banheira de hidromassagem (somente na categoria Suite).

Características gerais: o hotel dispõe, ainda, de 2 restaurantes com cozinha regional e internacional, piscina, sauna a vapor, salas de massagem, sala de jogos, serviço de praia, kids club, fitness center, business center e centro de convenções.

www.rifoles.com.br





Pestana Natal Beach Resort Luxo

Localização: sobre a praia, na Via Costeira.

Quartos: 188 quartos, distribuídos pelas categorias Superior (vista Parque das Dunas), Luxo (vista mar) e Suite, todos equipados com casa de banho, ar condicionado, minibar, secador de cabelos, TV, telefone, cofre individual, internet e rádio. Dispõe de quartos para clientes com dificuldades motoras.

Características gerais: 3 restaurantes, 2 bares, piscina com hidromassagem, piscina para crianças, SPA, fitness center, sauna seca e a vapor, sala de massagem, praia com serviço de bar, room service 24 horas, serviço de baby sitter, kids club, sala de jogos, centro de convenções, lojas e estacionamento.

www.pestana.com

Entre as dunas e o mar.

Um oceano de águas mornas.



A vida possui quatro elementos,
aproveite todos eles. Ocean Palace, venha viver.

Cinco bares, cinco restaurantes.

O ar mais puro das Américas.

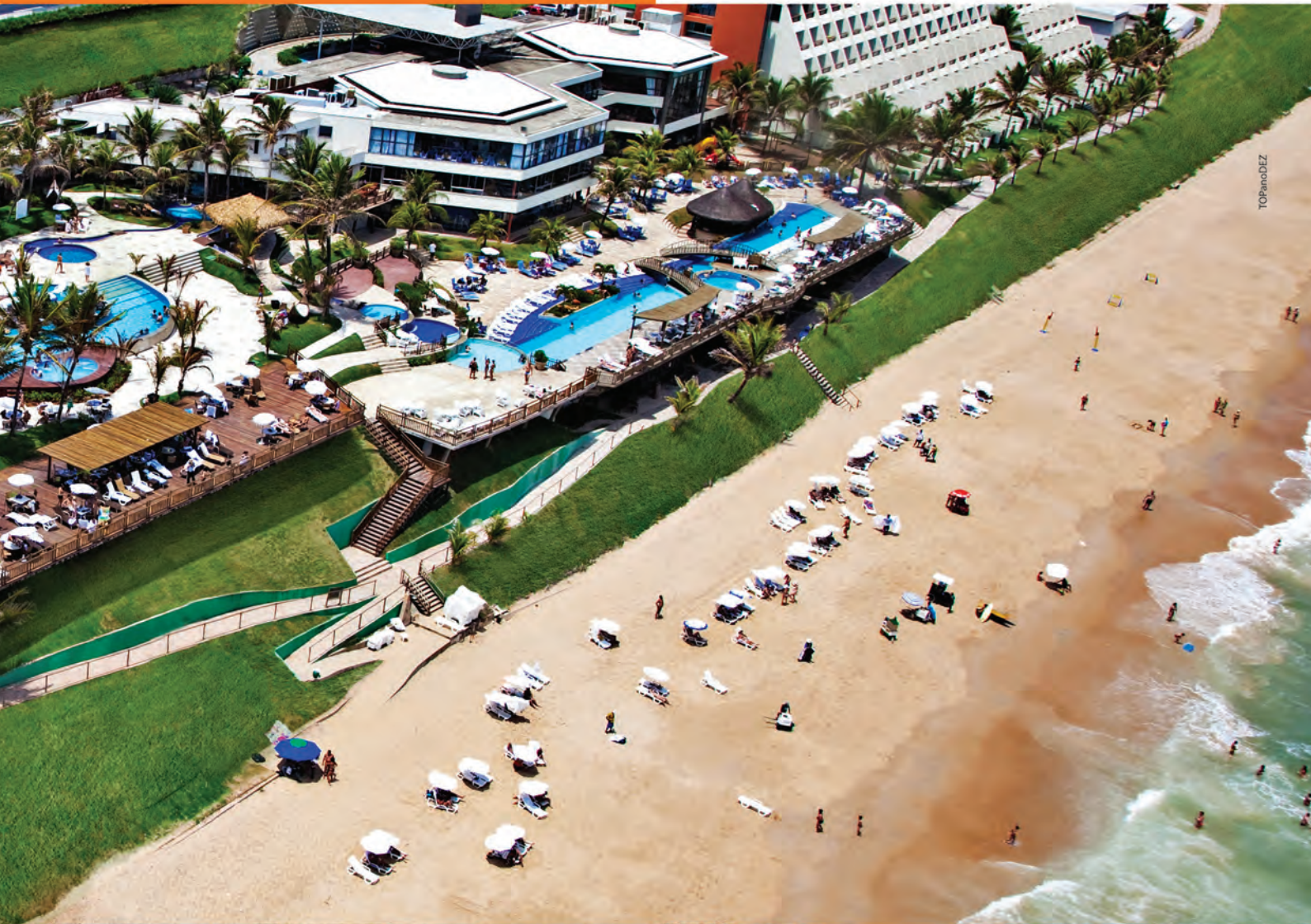

Av. Via Costeira - Km11 | Praia de Ponta Negra - Natal/RN | Brasil
Fone: +55 84 3220-4144 | www.oceanpalace.com.br





Best Western Premier Majestic Luxo

Localização: no centro da cidade de Natal

Quartos: todos os apartamentos tem vista privilegiada para o mar, todos equipados com TV LCD, telefone, internet wireless, ar condicionado, frigobar, cofre eletrônico e secador de cabelo.

Características gerais: dispõe de um restaurante gourmet, piscina, business center, cozinha para bebê, sala de jogos, sala de leitura e ginásio.

www.majesticnatal.com.br



Aram Natal Mar Primeira Superior

Localização: frente ao mar, próximo ao maior cajueiro do mundo, feira de artesanato, centro de convenções, shoppings, bares e restaurantes da cidade.

Quartos: dispõe de 155 quartos distribuídos por standard, luxo e master. Todos equipados com varanda vista mar ou vista dunas, TV cabo, ar condicionado, frigobar, telefone e secador de cabelos

Características gerais: dispõe de restaurante, piscina, sala de reuniões e sala de jogos.

www.aramnatalmarhotel.com.br



Serhs Natal Grand Hotel Luxo

Localização: entre as praias de Ponta Negra e Areia Preta, na Via Costeira de Natal.

Quartos: dispõe de quartos distribuídos pelas categorias luxo, luxo família, suite junior, serhs executivo e suite senior. Todos os quartos estão equipados com telefone, televisão plasma, internet, cofre, mini bar, ar condicionado, secador de cabelo e varanda.

Características gerais: dispõe de restaurantes, piscinas, sala de jogos, Spa, Kids club, várias salas de eventos, salão de beleza, lojas e um cyber café.
www.serhsnatalgrandhotel.com



Visual Turística Superior

Localização: frente mar, na zona da Ponta Negra

Quartos: dispõe de quartos distribuídos pelas categorias superior luxo, luxo e suite mar. Todos os quartos estão equipados com ar condicionado, TV a cabo, telefone, frigobar, cofre, secador de cabelo e varanda com lista lateral ou frente mar.

Características gerais: dispõe de restaurante, serviço de bar, 03 piscinas com cascata, piscina infantil, sauna, massagem, fitness, cyber café, wi-fi em todo o hotel, salão de jogos, parque infantil, salão de eventos, loja de conveniência e souvenirs.

www.visualpraiahotel.com.br



Esmeralda Turística Superior

Localização: frente mar, na zona da Ponta Negra.

Quartos: dispõe de quartos distribuídos pelas categorias standard, luxo e executive. Todos os quartos estão equipados com ar condicionado, TV, telefone e cofre.

Características gerais: dispõe de restaurante, piscina, Spa e ginásio.
www.esmeraldapraiahotel.com.br





Morro do Careca



NATAL & PIPA

ITINERÁRIO 9 DIAS DE VIAGEM

PARTIDAS DE LISBOA, PORTO OU FARO (via Lisboa):

- 3ª, 5ª, 6ª-feira e domingo, 8 jan a 28 mar e de 25 out a 20 dez
- 2ª, 4ª, 6ª e domingo, de 29 mar a 31 mai 3ª, 5ª, sábado e domingo, de 1 jun a 24 out.

INCLUI

- Passagem aérea para o percurso Lisboa / Natal / Lisboa em voos Tap (tarifa especial classe económica "Allot");
- Taxas de aeroporto, segurança e combustível, sujeitas às alterações legais à data da emissão dos bilhetes;
- Suplementos aéreos;
- Transporte aeroporto e os hotéis e vice-versa;
- Estadia de 3 noites no hotel em Natal;
- Estadia de 4 noites no hotel em Pipa conforme o itinerário acima indicado;
- Assistência ao embarque no aeroporto;
- Seguro multiviagens.

EXCLUI

- Passaporte (validade mínima de 6 meses);
- Refeições principais não mencionadas;
- Bebidas às refeições;
- Extras de carácter pessoal, bem como taxas de serviço;
- Taxas de preservação ambiental;
- Taxa de reserva de pacote turístico e tudo o que não estiver devidamente especificado como incluído.

1º dia

Lisboa > Natal

Comparência no aeroporto internacional de Lisboa duas horas antes da partida. Assistência nas formalidades de embarque e partida em avião com destino a Natal. Chegada, assistência e transporte para o hotel escolhido. Alojamento.

2º e 3º dias

Natal

Estadia no Hotel em regime de alojamento e pequeno-almoço. Dias inteiramente livres para atividades de carácter pessoal. Possibilidade de efetuar diversas excursões facultativas organizadas localmente.

4º dia

Natal > Pipa

Pequeno-almoço no hotel. Em hora a determinar localmente, transporte para Pipa. Chegada, instalação e alojamento no hotel.

5º ao 7º dia

Pipa

Estadia no Hotel em regime de alojamento e pequeno-almoço. Dias inteiramente livres para atividades de carácter pessoal. Possibilidade de efetuar diversas excursões facultativas organizadas localmente.

8º dia

Pipa > Natal > Lisboa

Pequeno-almoço no hotel. Em hora a determinar localmente, transporte para o aeroporto de Natal. Assistência nas formalidades de embarque e partida em avião com destino a Lisboa.

9º dia

Lisboa

Chegada ao aeroporto internacional de Lisboa.

Fim da viagem



Pipa



Suite Hotel Varandas Mar de Pipa Turística Superior

Localização: com uma magnífica vista sobre o mar, fica a 5 minutos do centro de Pipa (800 m) e a 5 minutos da Praia da Baía dos Golfinhos (melhor praia de Pipa), com transporte.

Quartos: 25 chalés, distribuídos nas categorias Vista Jardim e Vista Mar, equipados com casa de banho e ar condicionado, 1 quarto com 2 camas de solteiro e "mezzanine" com 1 cama de solteiro com ar condicionado, sala com TV, minibar, cofre e varanda com rede. Anexo independente com cama de gaveta e casa de banho.

Características gerais: dispõe ainda de piscinas, restaurante, bar, playground, serviço de Internet, snack bar, passeios a cavalo e transporte para as praias.
www.varandasmardepipa.com.br



Pipa Lagoa Resort Primeira Superior

Localização: vila de Tibau do Sul.

Quartos: dispõe de quartos distribuídos pelas categorias luxo vista jardim, luxo vista piscina e lagoa, chalé vista jardim, chalé vista piscina e lagoa e bangalow duplex. Todos os quartos estão equipados com ar condicionado, LCD TV, cofre, telefone, frigobar, água quente com painéis solares e uma grande varanda com vista deslumbrante para a lagoa de Guarairas.

Características gerais: dispõe de restaurante "a la carte", piscina, Spa, sauna e kids club.

www.pipalagoaresort.com



Pipa Ocean View Turística Superior

Localização: na Baía dos Golfinhos.

Quartos: dispõe de quartos distribuídos pelas categorias de superior, superior com hidro, suite deluxe e master house. Todos os quartos estão equipados com ar condicionado, Tv a cabo, cofre e secador de cabelo.

Características gerais: dispõe de restaurante, piscinas, wifi gratuito, ampla área verde para lazer, parque infantil e campo de areia de voleibol.

www.pipaoceanview.com/pt



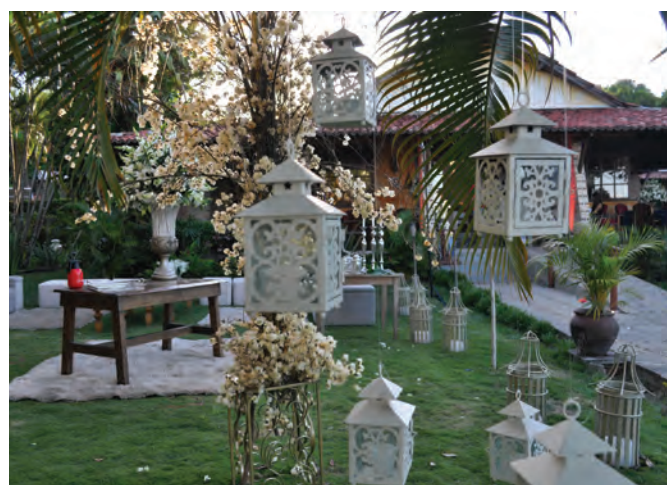

Ponta do Madeiro Primeira Superior

Localização: sobre a Praia do Madeiro.

Quartos: 40 quartos, distribuídos pelas categorias Standard, Luxo, Master e Suite, todos equipados com TV por cabo, ar condicionado, minibar, cofre, telefone e varanda. Algumas acomodações dispõem ainda de banheira de hidromassagem.

Características gerais: dispõe ainda de restaurante com cozinha regional e internacional à la carte, piscina com bar molhado, serviço de praia (exclusivo para hóspedes), organização de passeios de buggy, cavalo, caiaque e barco.

www.pontamadeiro.com.br



João Pessoa



João Pessoa



PARTIDAS DE LISBOA, PORTO OU FARO (via Lisboa):

- Diárias exceto 3^{as}-feiras, de 8 jan a 28 mar e de 25 out a 13 dez (ou de acordo com a frequência da companhia)
- Diárias exceto 5^a feira, de 29 mar a 31 mai
- Diárias, de 1 jun a 24 out.

INCLUI

- Passagem aérea em classe turística Lisboa / Recife / Lisboa;
- Franquia de bagagem
- Taxas de aeroporto, segurança e combustível;
- Suplementos aéreos;
- Assistência e transporte entre o aeroporto de Recife e o hotel na zona escolhida e vice-versa;
- Estadia de 7 noites no hotel e regime escolhidos;
- Seguro multiviagens.

EXCLUI

- Passaporte com validade mínima de 6 meses, extras de caráter pessoal, taxas se serviço em alguns hotéis e tudo o que não estiver devidamente especifica do mo incluído no programa.

PARAÍBA - Informações úteis

Uma capital que ainda conserva a tranquilidade das pequenas cidades. Com pouco mais de 700 mil habitantes e 24 Km de litoral, João Pessoa mantém as praias limpas e a segurança nas suas ruas. Ao todo a capital paraibana tem nove praias: Bessa, Manaíra, Tambaú, Cabo Branco, Seixas, Penhas, Jacarapé, Praia do Sol e Barra Gramame. A natureza é protegida por lei e a capital é a única no Nordeste brasileiro que impede a construção de arranha-céus. Com a particularidade de ser a segunda cidade mais arborizada do mundo, João Pessoa só perde para Paris.

Clima: tropical húmido com uma temperatura média anual de 26° a 31° C e a temperatura média das águas do mar de 28°C.

Diferença horária: menos 3 horas em relação a Portugal Continental

Distâncias:

João Pessoa – Recife – 125 Kms

João Pessoa – Natal – 180 Kms

A visitar: o centro histórico de João Pessoa com seu típico casario colonial património cultural do país naquela que é uma das mais antigas cidades do Brasil.

As Praias: na Praia de Tambaú estão os bares e restaurantes mais agitados da cidade. A menos de 2 km da costa, está Picãozinho, conjunto de piscinas de corais. Na Praia do Seixas, está localizado a Ponta do Seixas, ponto mais oriental das Américas. Próximo está o Farol do Cabo Branco, cercado pela Mata Atlântica de frente para o mar, que permite uma visão panorâmica de toda a cidade da capital paraibana.

O pôr do sol mais bonito da cidade: é na Praia do Jacaré, às margens do Rio Paraíba, que todos os dias o sol se despede ao som do "Bolo de Ravél", uma tradição com mais de 20 anos.

Onde comer: Porto Madero (cozinha internacional), Bargaço (mariscos e cozinha tipicamente baiana), Mangai (cozinha regional)

À noite: a vida noturna de João Pessoa concentra-se nos arredores do Hotel Tambaú. O ponto de referência é a Avenida Olinda, a mais movimentada por toda a madrugada. Aqui encontra-se a maioria dos bares e restaurantes para todos os gostos.

Compras: Mercado de Artesanato Paraibano em Tambaú.

JOÃO PESSOA

ITINERÁRIO 9 DIAS DE VIAGEM

1º dia

Lisboa > Recife > João Pessoa

Comparência no aeroporto de Lisboa duas horas antes da partida. Assistência nas formalidades de embarque e partida em avião com destino a Recife. À chegada, assistência e transporte para o hotel em João Pessoa. Alojamento.

2º ao 7º dias

João Pessoa

Estadia no hotel e regime escolhidos. Dias inteiramente livres para atividades de caráter pessoal. Possibilidade de efectuar diversas excursões facultativas organizadas localmente e que lhe serão sugeridas pelo nosso representante local.

8º dia

João Pessoa > Recife > Lisboa

Pequeno-almoço no hotel. Em hora a determinar localmente, transporte para o aeroporto de Recife. Assistência nas formalidades de embarque e partida em avião com destino a Lisboa.

9º dia

Lisboa

Chegada.

Fim da viagem

Tropical Tambaú Beach Vacation

Primeira Superior

Localização: situa-se em frente à praia de Tambaú, uma das mais fantásticas praias do país. O hotel está a 5 km do centro da cidade e a 22 km do aeroporto.

Quartos: dispõe de 173 quartos, incluindo suites e quartos para pessoas com mobilidade condicionada, todos com vista privilegiada para o mar ou para os jardins internos e equipados com ar condicionado, telefone, TV por cabo, cofre e minibar.

Características gerais: possui o restaurante "Olho D'Água", snack-bar, bar da piscina, salas de reunião e banquetes, espaço de artesanato, sala de TV, sala de jogos, sala de redes e centro comercial. Oferece também piscinas exteriores para adultos e crianças, parque infantil, sauna, duche escocês, fisioterapia, salão de beleza, campos de ténis e campo de volley de areia.

www.tropicaltambau.com.br



Hardman Turística Superior

Localização: na cidade de João Pessoa.

Quartos: dispõe de quartos distribuídos pelas categorias de suite, suite junior, suite golden e suite master. Todos os quartos estão equipados com ar condicionado, Tv a cabo, cofre, mini bar e internet Wi-Fi.

Características gerais: dispõe de dois restaurantes, ginásio e salão de jogos.

www.hotelhardman.com.br



Mosulo Turística Superior

Localização: perto da praia da Tabatinga, a cerca de 20km a cidade de João Pessoa.

Quartos: dispõe de 101 bungalows deluxe e master espalhados pelo resort. Todos os quartos estão equipados com TV cabo, telefone, minibar, cofre, internet Wi Fi, secador de cabelo e ar condicionado.

Características gerais: dispõem de restaurante, beach club, ginásio, piscinas, kids club, parque diversão para crianças e um Spa.

www.mussulobymantra.com.br





Olinda



Porto de Galinhas

PERNAMBUCO - Informações úteis

Em Pernambuco o turista é surpreendido pela descontração, que combina os principais atrativos do Nordeste, com um calendário de eventos que garante animação todo o ano. O clima de Verão, com temperaturas elevadas, típicas do Nordeste, leva-o ao roteiro das praias paradisíacas, de areias brancas, águas transparentes e mornas.

No Litoral Norte temos a Ilha de Itamaracá e a praia de Maria Farinha; no Litoral Sul, o Cabo de Santo Agostinho, Porto de Galinhas e Praia dos Carneiros.

No interior do Estado, as manifestações populares na dança, na música e no artesanato; o centro histórico de cidades como Igarassu e Olinda (Patrimônio Cultural da Humanidade).

Pernambuco tem muito para oferecer para quem quer desfrutar do que há de melhor no Nordeste e surpreender-se com a sua diversidade natural, como na ilha de Fernando de Noronha.

Documentação: Passaporte com validade mínima de 6 meses.

Moeda: Real e Euro. Cartões de crédito são aceites de um modo geral nos hotéis, lojas e restaurantes.

Clima: tropical húmido com uma temperatura média anual de 26°C a 31°C e a temperatura média do mar é de 28°C.

Diferença horária: menos de 3 horas em relação a Portugal Continental.

A visitar: Teatro Guararapes, Teatro Santa Isabel, Instituto Ricardo Brennand, Fundação Gilberto Freyre, Museu da Cidade do Recife, Museu da Arte Contemporânea de Pernambuco, Centro de Artesanato, Vila de Olinda, passeios às Piscinas Naturais, Costa norte (Itamaracá e Coroa do Avião).

Compras: Casa da Cultura, Shopping Guararapes, Shopping Center Recife e Paço da Alfândega.

Onde Comer:

Carnes – Boi Preto, Spettus, Ponteio Grill;
Italiano – Pomodoro Café;
Japonês – Kojima, Soho;
Peixes – Bargaço;
Regional – Paraxáá, Itaoca;
Exótico – Beijupirá.

À noite: há animação constante nas ruas além dos bares e discotecas, tais como: Boteco, Biruta, Borracharia, Fiteiro, Downtown, Over Point, UK, Cuba do Capibaribe e Chicken Club. Praias: desde a praia urbana da Boa Viagem, passando por Camboa, Muro Alto, Cupe, Porto de Galinhas, Maracáipe, Pontal de Maracáipe, Enseadinha, Pontal de Serrambi, Cacimbas, Toquinho e Praia dos Carneiros, todas com águas mornas, límpidas e protegidas por bancos de corais que são uma delícia.



Baía dos Porcos (Fernando de Noronha)



Ilha de Fernando de Noronha

FERNANDO NORONHA - Informações úteis

Banco: existe uma agência bancária do Banco Real. Tem caixas Multibanco.

Palestras: todas as noites há palestras no Centro do Visitante do Projecto Tamar/ Ibama. Estas palestras começam às 21 horas e terminam às 22 horas. A entrada é gratuita e cada noite é abordado um tema relativo ao meio ambiente.

Estando na Ilha, é importante saber...

Não praticar atividades desacompanhado(a); evitar aproximar-se demais das encostas nos miradouros; beber bastante água e usar protetor solar durante os passeios; durante as trilhas, recomenda-se usar tênis ou sandálias que prendam no calcanhar; recomenda-se não tocar na vegetação e animais; observar as Leis do Parque Nacional antes de realizar atividades por conta própria, evitando assim problemas com a fiscalização; respeitar os seus limites físicos, não praticando atividades muito pesadas sem a devida recomendação médica; usar coletes salva vidas sempre que entrar no mar aberto; (lembre-se de que você está em alto mar sujeito a correntes marinhas); nos passeios seguir as orientações dos guias locais.

Taxa de Preservação Ambiental

Todos os visitantes e turistas estão obrigados, pela Lei nº 10.403/89, a pagar a Taxa de Preservação Ambiental, do Distrito Estadual de Fernando de Noronha, destinada a assegurar a manutenção das condições ambientais e ecológicas do arquipélago, a pagar localmente.

Onde Comer:

Comida Regional – Nascimento, Zé Maria
Frutos do Mar – Ecologikus, Tartarugão, Visual do Porto
Japonês – Porto Marlim
Crepe e Saladas – Creperia Arte e Sabor

Massas – Trattoria di Morena, Pizzaria Massa da Ilha.

Parque Nacional Marinho

Tem por objetivo proteger os ecossistemas terrestres e marinhos preservando a fauna, flora e demais recursos naturais.

Assim, não são permitidas algumas atividades no arquipélago, tais como:

Caça submarina, pesca e introdução de animais e plantas; abater, perseguir ou alimentar animais e recolher sementes, raízes e frutos; recolher conchas, corais, pedras, animais vivos ou parte de organismos; visitar as áreas do parque; nadar, mergulhar e parar embarcações nas imediações da Baía dos Golfinhos; abandonar lixo ou detritos, acampar, pernoitar e fazer fogueiras; visitar as áreas que não sejam de uso público do Parque Nacional sem autorização do IBAMA; escrever em rochas, árvores ou placas de sinalização; mergulhar nas piscinas da Baía dos Porcos e no Buraco da Raquel; caminhar sobre os arrecifes das Praias do Atalaia, do Sueste e do Leão; ingressar no mangue do Sueste; ultrapassar os limites das bóias das baías do Sueste e dos Golfinhos; usar barbatanas e protetor solar ao mergulhar na praia do Atalaia; fazer mergulho autônomo sem a supervisão de uma empresa credenciada do IBAMA.

Pacote Atalaia

Inclui: transporte de/para o hotel em Natal ou Recife; passagem aérea em classe turística Natal/Fernando de Noronha/Natal ou Recife/Fernando de Noronha/Recife; transporte de/para a pousada; regime de alojamento e pequeno-almoço; palestra de introdução à Ilha, caminhada histórica.



Baía do Sancho (Fernando de Noronha)

A HARMONIA PERFEITA ENTRE A NATUREZA E A HUMANIDADE...

Arquipélago situado ao largo do estado de Pernambuco, composto por 21 ilhas, Fernando de Noronha está no topo dos locais mais visitados e admirados pelos turistas nacionais e estrangeiros. Considerado Património da Humanidade desde 2002, Fernando de Noronha é um local repleto de praias paradisíacas, com uma fauna e flora riquíssimas e paisagens únicas. Seguramente, não encontrará igual em lugar algum do Brasil...



Fernando de Noronha



PARTIDAS DE LISBOA, PORTO OU FARO (via Lisboa):

- Diárias, exceto 3ª-feira de 8 jan a 28 mar e 25 out a 13 dez
- Diárias exeto 5ª feira, de 29 mar a 31 mai
- Diárias de 1 jun a 24 out.

INCLUI

- Passagem aérea para o percurso Lisboa / Recife / Lisboa em voos Tap (tarifa especial classe económica "Allot");
- Taxas de aeroporto, segurança e combustível, sujeitas às alterações legais à data da emissão dos bilhetes;
- Suplementos aéreos;
- Transporte aeroporto e os hotéis e vice-versa;
- Estadia de 3 noites no hotel em Recife;
- Estadia de 4 noites na pousada em Fernando de Noronha, incluindo o percurso aéreo Recife/Fernando de Noronha/Recife;
- Assistência ao embarque no aeroporto;
- Seguro multiviagens.

EXCLUI

- Passaporte (validade mínima de 6 meses); refeições principais não mencionadas;
- Bebidas às refeições;
- Extras de carácter pessoal, bem como taxas de serviço;
- Taxas de preservação ambiental;
- Taxa de reserva de pacote turístico e tudo o que não estiver devidamente especificado como incluído.

RECIFE & FERNANDO DE NORONHA

ITINERÁRIO 9 DIAS DE VIAGEM

1º dia

Lisboa > Recife

Comparência no aeroporto internacional de Lisboa duas horas antes da partida. Assistência nas formalidades de embarque e partida em avião com destino a Recife. Chegada, assistência e transporte para o hotel escolhido. Alojamento.

2º e 3º dias

Recife

Estadia no Hotel em regime de alojamento e pequeno-almoço. Dias inteiramente livres para atividades de carácter pessoal. Possibilidade de efetuar diversas excursões facultativas organizadas localmente.

4º dia

Recife > Fernando de Noronha

Pequeno-almoço no hotel. Em hora a determinar localmente, transporte para o aeroporto de Recife. Formalidades de embarque e partida com destino a Fernando de Noronha. Chegada, assistência e transporte para a pousada. Instalação e alojamento.

5º ao 7º dias

Fernando de Noronha

Estadia no Hotel em regime de alojamento e pequeno-almoço. Dias inteiramente livres para atividades de carácter pessoal. Possibilidade de efetuar diversas excursões facultativas organizadas localmente.

8º dia

Fernando de Noronha > Recife > Lisboa

Pequeno-almoço no hotel. Em hora a determinar localmente, transporte para o aeroporto em Fernando de Noronha. Formalidades de embarque e partida com destino a Recife. Chegada, mudança de avião e prosseguimento da viagem com destino a Lisboa.

9º dia

Lisboa

Chegada ao aeroporto internacional de Lisboa.

Fim da viagem



Fernando de Noronha

Pousada Maravilha Primeira Superior

Localização: na Baía do sueste em Fernando de Noronha.

Quartos: dispõe de 8 quartos e bungalows, todos equipados com ar condicionado split, TV LCD, DVD, cofre digital, cama king size, telefone, minibar, varanda e rede na varanda.

Características gerais: dispõe de restaurante de cozinha contemporânea, piscina, SPA, fitness center, sauna e sala de massagem.

www.pousadamaravilha.com.br



Pousada Tejú-Açú Primeira Superior

Localização: Localizada num local privilegiado, rodeado de mata atlântica, a cerca de 10 minutos a pé da Praia da Conceição.

Quartos: dispõe de 12 bungalows, todos equipados com ar condicionado split, telefone, internet Wi-Fi, cofre digital, telefone, rádio, CD e I-box a varanda com rede.

Características gerais: dispõe ainda de piscina, restaurante, bar, passeios de barco, mergulho, aulas de surf, massagista.

www.pousadateju.com.br



Pousada Zé Maria Primeira Superior

Localização: o hotel fica localizado aos pés do paradisíaco Morro do Pico.

Quartos: decoração rústica, simples mas sem descuidar de nenhum detalhe para proporcionar o máximo de conforto. Camas de molas estilo box, TV por cabo, minibar, serviço de quarto, telefone, chuveiro quente e secador de cabelos.

Características gerais: dispõe ainda de uma ampla e agradável área de lazer integrada com a natureza. Dispõe de piscina, sauna a vapor, jacuzzi, e bar.

Dispõe ainda de "Living" com confortáveis sofás, TV, DVD, mesas de jogos e Internet. Ambiente que proporciona aos hóspedes um clima intimista muito aconchegante, como se estivessem na sua própria casa de praia.

www.pousadazemaria.com.br





Porto de Galinhas

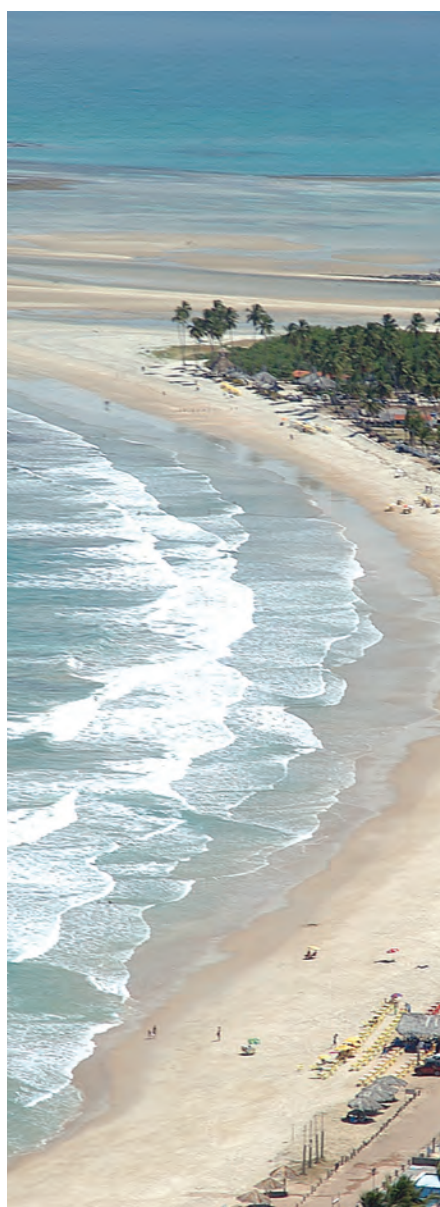

PORTO DE GALINHAS - Informações úteis

Porto de Galinhas é a praia mais badalada de Pernambuco. Com 18 km de extensão, Porto de Galinhas é uma praia belíssima e de águas azuis, mornas, quase sem ondas e com piscinas naturais. Seja para quem vai em grupo ou quem prefere momentos a dois, Porto de Galinhas é a escolha ideal para quem quer ver belezas naturais, muito sol, artesanato e muita diversão. E toda a gente está de acordo: Porto de Galinhas foi selecionada por 10 vezes como a melhor praia do Brasil pela Revista Viagem e Turismo. São sete praias contínuas, desde a Praia de Camboa, passando pelas praias de Muro Alto, Cupe, Porto de Galinhas até chegar a Maracaípe e Pontal de Maracaípe. As piscinas naturais são inesquecíveis. Suas águas mornas (média de 28°C) e cristalinas, transformam-se em verdadeiros aquários formados pelos bancos de corais.

Maria Farinha Praia de Maria Farinha proporciona ao visitante águas rasas e calmas e passeios idílicos. O local é bastante utilizado para passeios náuticos, onde o turista pode conhecer o estuário do Rio Timbó, as praias vizinhas e os manguezais. Conhecida por

possuir um grande número de casas de veraneio, Maria Farinha é ideal para quem procura tranquilidade. Quem se hospeda em Maria Farinha habitualmente visita a **Ilha de Itamaracá**. Formada por várias praias quase todas de águas calmas e cristalinas. Um dos pontos turísticos da Ilha é a Praia do Forte Orange, de onde pode ser feita a travessia, de barco ou jangada, para a **Coroa do Avião**.

Cabo Santo Agostinho Localizado a cerca de 33km do Recife é um cenário de praias paradisíacas. A riqueza natural é perceptível, não apenas pelos largos metros de areal de areia branca, piscinas naturais com águas cristalinas, coqueiros e vegetação exuberante desenhando a paisagem paradisíaca da praia. Ideal para quem procura tranquilidade.

Praia dos Carneiros É uma das praias mais bonitas do litoral pernambucano. Localiza-se no encontro das águas escuras do rio Formoso, com as águas cristalinas do mar. Alguns manguezais cercam a Praia de areias brancas. Imperdível.



Porto de Galinhas



PORTO DE GALINHAS, CABO DE SANTO AGOSTINHO E MARIA FARINHA



ITINERÁRIO 9 DIAS DE VIAGEM

1º dia

Lisboa > Recife > Porto de Galinhas > Cabo Sto. Agostinho > Maria Farinha

Comparência no aeroporto duas horas antes da partida. Assistência nas formalidades de embarque em avião com destino a Recife. À chegada a Recife, assistência e transporte para o hotel escolhido.

2º ao 7º dias

Recife > Porto de Galinhas > Cabo Sto. Agostinho > Maria Farinha

Estadia no hotel e regime escolhidos em Porto de Galinhas, Cabo de Sto. Agostinho, Maria Farinha ou Praia dos Carneiros. Dias inteiramente livres para atividades de caráter pessoal. Possibilidade de participar em várias excursões facultativas, organizadas localmente.

8º dia

Recife > Porto de Galinhas > Cabo Sto. Agostinho > Maria Farinha > Lisboa

Em hora a determinar, transporte para o aeroporto, assistência nas formalidades de embarque em avião com destino a Lisboa. Noite a bordo.

9º dia

Lisboa

Chegada.

Fim da viagem

PARTIDAS DE LISBOA, PORTO OU FARO (via Lisboa):

- Diárias exceto 3^{as}-feiras de 8 jan a 28 mar e de 25 out a 13 dez
- Diárias, exceto 5ª feira, de 29 mar a 31 mai (ou de acordo com a frequência da companhia)
- Diárias, de 1 jun a 24 out

INCLUI

- Passagem aérea em classe turística Lisboa / Recife / Lisboa;
- Franquia de bagagem;
- Taxas de aeroporto, segurança e combustível;
- Suplementos aéreos;
- Transporte aeroporto e os hotéis e vice-versa;
- Assistência e transporte entre o aeroporto de Recife e o hotel na zona escolhida e vice-versa;
- Estadias de 7 noites no hotel e regime escolhidos;
- Seguro multiviagens.

EXCLUI

- Passaporte com validade mínima de 6 meses, extras de caráter pessoal, taxas de serviço em alguns hotéis e tudo o que não se encontra devidamente especificado como incluído no programa.





Resorts Enotel Porto de Galinhas

Enotel Convention & SPA



Enotel Acqua Club



O **Complexo Enotel Porto de Galinhas** está vocacionado para os negócios e o lazer, uma simbiose que se tem revelado perfeita. Amplas salas de conferências, Parque Aquático com piscina de ondas, rio lento e parque aquático infantil. uma ampla frente de praia com serviços de petiscos e bebidas, uma clínica de estética e de bem-estar integram a melhor oferta da praia mais espectacular de Pernambuco. Dois hotéis de cinco estrelas com bandeira Enotel garantem o conforto e a qualidade com o sistema All Inclusive que são referência da marca no Nordeste.



PEQUENOS DETALHES PODEM SE TRANSFORMAR EM GRANDES MEMÓRIAS

Um lugar em meio a coqueiros, manguezais, reserva de mata Atlântica e vista para o mar, numa praia protegida por arrecifes, que forma uma grande piscina natural, ideal para banho e prática de esportes náuticos. Assim é o Nannai Resort & Spa, reconhecido pelo tratamento diferenciado oferecido aos hóspedes, por sua arquitetura tropical, seus bangalôs com piscinas privadas, rica gastronomia e um dos maiores Spa L'Occitane da América Latina. Um ambiente ideal para casais que procuram tranquilidade, conforto e privacidade.

www.nannai.com.br

 [/nannairesortspa](https://www.facebook.com/nannairesortspa)

 [@Nannai_Resort](https://twitter.com/Nannai_Resort)

 [@nannairesortspa](https://www.instagram.com/nannairesortspa)



Pontal de Ocaporá Turística Superior

Localização: sobre a Praia de Cupe.

Quartos: 143 quartos de frente para o mar, todos equipados com telefone, som ambiente, cofre individual, ar condicionado, minibar e varanda com rede.

Características gerais: piscina com cascata, restaurante, bar, campo de tênis, salão de jogos, sala de ginástica, loja e salões de eventos.

www.ocapora.com.br



Village Porto de Galinhas Primeira Superior

Localização: sobre a Praia de Porto de Galinhas.

Quartos: 184 quartos equipados com TV, minibar, telefone e ar condicionado.

Características gerais: restaurante, piscinas para crianças e adultos, sendo uma delas com hidromassagem, rede de vôleibol e barras de pólo aquático, campo de tênis, churrasqueira, salão de jogos, lojas, sala de Internet, sala de massagem e discoteca (Paranambuco).

www.villageportodegalinhas.com.br

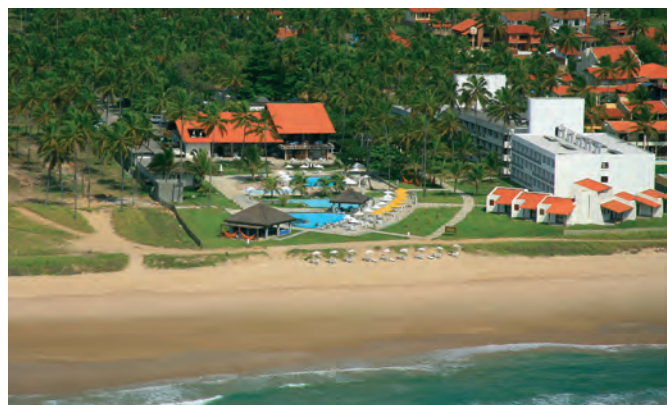



Summerville Beach Resort Luxo

Localização: sobre a Praia de Muro Alto, integrado numa paisagem composta por coqueiros, mata atlântica e mangues.

Quartos: 202 quartos todos com varanda com vista para o mar ou piscina, equipados com TV, cofre eletrônico digital, telefone, minibar, ar condicionado, secador de cabelo.

Características gerais: lojas, salão de beleza, restaurantes, bares, salões de convenções, parque aquático, campos de vôlei, futebol, ténis, mini golfe, fitness center, discoteca e um club para crianças. Dispõe ainda de passeios: ecológicos com caminhadas, de barco, de jangada e bicicleta.

www.summervilleresort.com.br

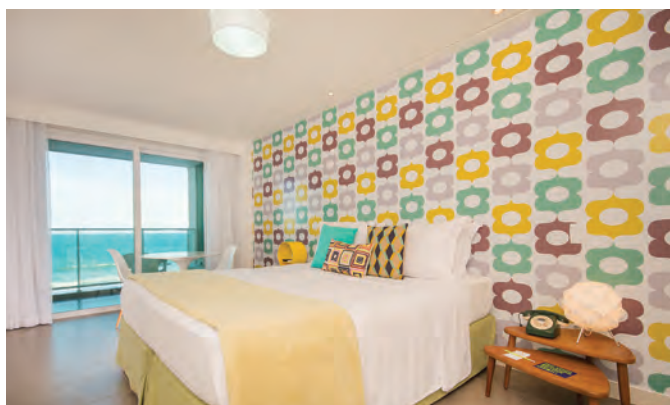

Kembali Hotel Primeira Superior

Localização: sobre a praia de Porto de Galinhas.

Quartos: dispõe de 63 quartos, com 4 temas distintos – Bali, Balneário, Música e Retrô - separados por cada andar. Todos os quartos estão equipados com TV cabo, telefone, minibar, cofre, internet Wi Fi, secador de cabelo e ar condicionado.

Características gerais: dispõe de restaurante, piscina, wi-fi grátis e um pequeno ginásio. O hotel só aceita crianças a partir dos 13 anos.

www.kembalihotel.com/pt

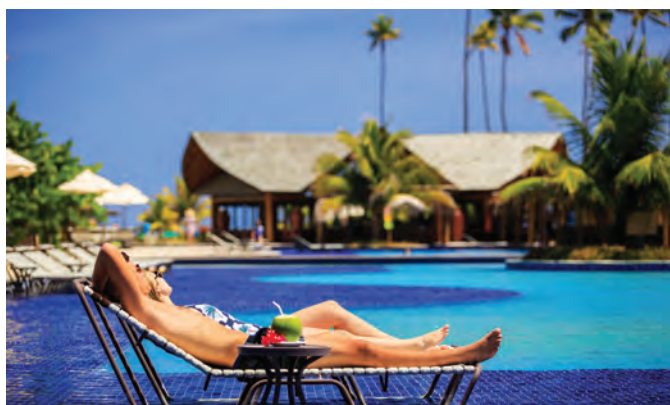

Best Western Plus Vivá Porto de Galinhas

Primeira Superior

Localização: situado na praia de Porto de Galinhas a 55km do Aeroporto de Recife, a 4,5km da Vila de Porto de Galinhas e a 500m dos arrecifes e piscinas naturais da Praia de Cupe.

Quartos: Dispõe de 120 quartos incluído 8 quartos luxo (frente mar) e 112 standard (vista mar lateral). Estão todos equipados com LCD 32", cofre, telefone, rádio relógio e internet wireless gratuita. Os quartos luxo dispõem de jacuzzi na varanda e todos os quartos tem cama de rede na varanda.

Características gerais: restaurante, bar na piscina, piscina exterior, campo de tênis, campo polidesportivo, ginásio, Kids Club, parque infantil, SPA com sala de massagens, sauna e piscina coberta aquecida. Disponibiliza ainda aos clientes animação para adultos e crianças.

www.vivaportogalinhas.com.br



Best Western Solar Porto de Galinhas

Turística Superior

Localização: sobre a Praia de Porto de Galinhas.

Quartos: 140 quartos com varanda e rede, todos equipados com fechadura eletrônica, rádio-relógio, secador de cabelo, ar condicionado e minibar.

Características gerais: restaurante, serviço de praia, piscina, sala de massagens, bar, salão de jogos, loja de conveniência, gelataria, sala de TV, parque infantil, room service 24 horas, acesso à Internet Wi-Fi no lobby e salas de massagem à beira-mar.

www.solarportodegalinhas.com.br





Vila Galé Eco Resort do Cabo Primeira Superior

Localização: sobre a praia, a 37km ao sul do Aeroporto de Recife. Situa-se em frente às piscinas naturais formadas pelos recifes, cercado por Mata Atlântica e coqueiros e com uma extensão praia de areia branca.

Quartos: 300 quartos e Suites todos com varanda com vista para o mar ou para a piscina equipados com ar condicionado, TV, telefone, ligação para fax, computador e cofre.

Características gerais: dispõe de restaurantes, bares, café, piscina, centro de negócios e de convenções, consultório médico, estacionamento, lojas, salão de beleza e serviço de baby-sitter. As atividades de lazer estão presentes em todo o resort, desde a praia até à marina, com jet-ski, windsurf e aluguer de barcos para pesca ou mergulho, além de 4 courts de ténis, 2 courts polidesportivos, sala de jogos, bicicletas, fitness center e sala de descanso.

www.vilagale.pt



Amoaras Resort Hotel Turística Superior

Localização: na Praia de Maria Farinha, a 12 km da cidade de Olinda, a 18 km do Recife Antigo e a 30 km do aeroporto.

Quartos: 78 quartos equipados com varanda, ar condicionado, TV, minibar e cofre, divididos em 5 blocos rodeados por plantas e flores tropicais.

Características gerais: piscina para crianças e adultos, bar molhado, pontão, praia com palhotas e espreguiçadeiras, sala de jogos, massagens na praia, sala de Internet, restaurante, bar e sala de reuniões, recreação durante o dia e animação noturna.

www.hotelamoaras.com.br



Foto: Christian Knepper

Maceió



Maceió



ALAGOAS - Informações úteis

Alagoas, cuja capital é Maceió, possui 40 kms das mais belas praias do Brasil, magníficas lagoas, diversos rios importantes cidades históricas, rico folclore e variado artesanato, deliciosa gastronomia, sem esquecer a hospitalidade do seu povo.

Maceió – Cidade do litoral, Maceió destaca-se pela sua beleza, envolvida pelos coqueiros, os mangues e o mar. Possui uma orla marítima onde se pode andar com toda a tranquilidade. A cidade teve a sua origem num antigo engenho de açúcar, por volta do séc. XVIII. O seu desenvolvimento começou com a chegada de navios que levavam madeira da enseada de Jaraguá. Com o surgimento dos engenhos, Maceió passou a exportar açúcar, depois tabaco, coco, couro e algumas especiarias. A cidade possui, hoje em dia, uma boa infraestrutura turística que oferece ao turista, além de bons hotéis, uma cultura diversificada em artesanato, culinária e costumes.

Maragogi – Principal destino do Estado de Alagoas depois da capital. É uma das mais belas praias do País, de ondas calmas, recifes e uma grande piscina natural conhecida por Galés. Da praia de Japaratinga, ao sul, uma balsa atravessa o Rio Manguaba para Porto das Pedras, local com praias desertas.

Clima: tropical húmido com uma temperatura média anual de 26° a 31° C e a temperatura média do mar é de 28°C.

Diferença horária: menos 3 horas em relação a Portugal Continental

Distâncias:

Maceió – Maragogi – 131 km
 Maceió – Recife – 285 km
 Maceió – Salvador – 632 km
 Maragogi – Recife – 120 Km

A visitar: as praias de Alagoas são a sua maior atração. De mar calmo e águas transparentes, com muitos coqueiros e piscinas naturais formadas por arrecifes.

Ponta Verde, é o ponto de encontro dos jovens; Pajuçara, a sua atração, são os passeios de jangada, e nos fins-de-semana tem bares flutuantes onde o turista pode desfrutar duma bebida fresca; Sete Coqueiros é o ponto de saída dos passeios de jangada até às piscinas naturais; Jatiúca atrai os banhistas que procuram a tranquilidade das suas águas; Francês, piscina natural com imensa fauna marinha e águas que vão do azul-turquesa ao verde; Gunga, é a praia de areia branca, com coqueiros unindo as águas do Rio São Miguel com o Oceano; Maragogi, são praias com extensos coqueirais e piscina naturais.

À noite: Maceió tem uma vida nocturna animada.

Pode encontrar restaurantes e bares na orla marítima, bem como no bairro Stella Maris, onde destacamos o Bar e Disco Maikai, no bairro de Jaragua (Bar Oráculo-Choperia) e na Rua Amélia Rosa, atualmente a zona noturna mais badalada da cidade, com inúmeros bares e restaurantes da moda.

Onde comer em Maceió: não deixe de visitar, na praia de Jatiúca, os excelentes restaurantes de marisco e centros de diversão, assim como, a Rua Amélia Rosa, onde actualmente se desenrola a vida noturna da cidade. Destacamos: Divina Gula (regional), Barricas (comida típica e música ao vivo); Família Guiliano (Regional-Churrascaria); Lopana (na orla com mesas na praia). Onde comer em Maragogi: recomendamos que as refeições sejam efetuadas nos hotéis. No entanto poderão optar por passar o dia no Pontal de Maragogi. Estrutura de lazer com restaurante de boa qualidade e atividades lúdicas.

Compras: artesanato alagoano merece uma atenção especial na: Feirinha da Pajuçara, Cheiro da Terra e Pontal do Coruipue. De mãos habilidosas saem bolsas, cestos, rendas, cerâmicas que encantam a todos por sua criatividade, originalidade e beleza.

O pôr-do-sol mais bonito da cidade: na Avenida da Paz. O cenário do mais bonito pôr-do-sol de Maceió recebeu este nome em homenagem ao fim da segunda guerra mundial.

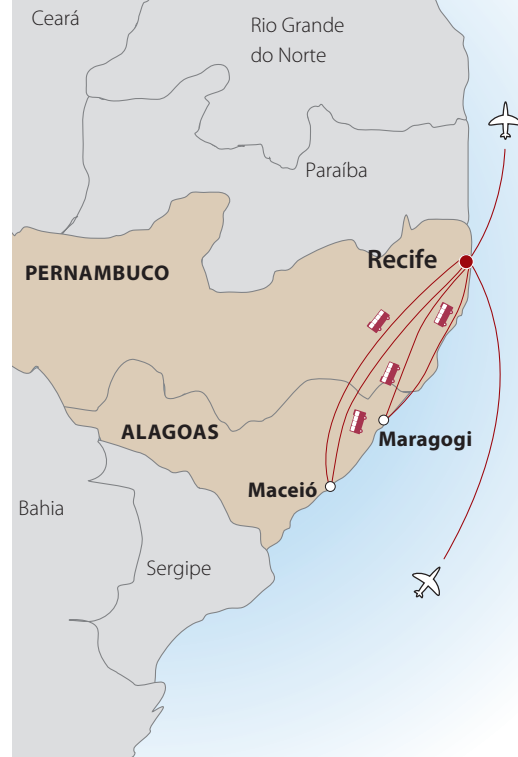

MACEIÓ & MARAGOGI

ITINERÁRIO 9 DIAS DE VIAGEM

1º dia

Lisboa > Recife > Maragogi ou Maceió

Comparência no aeroporto de Lisboa 2 horas antes da partida. Assistência nas formalidades de embarque e partida em avião com destino a Recife. À chegada, assistência e transporte para o hotel no destino escolhido. Alojamento.

2º ao 7º dias

Maragogi ou Maceió

Estadia no hotel e regime escolhidos. Dias inteiramente livres para atividades de caráter pessoal. Possibilidade de efectuar diversas excursões facultativas organizadas localmente e que lhe serão sugeridas pelo nosso representante local.

8º dia

Maragogi ou Maceió > Recife > Lisboa

Pequeno-almoço no hotel. Em hora a determinar localmente, transporte para o aeroporto de Recife. Assistência nas formalidades de embarque e partida em avião com destino a Lisboa.

9º dia

Lisboa

Chegada.

Fim da viagem



PARTIDAS DE LISBOA, PORTO OU FARO (via Lisboa):

- Diárias exceto 3^{as}-feiras de 8 jan a 28 mar e de 25 out a 13 dez
- Diárias, exceto 5ª feira, de 29 mar a 31 mai
- Diárias, de 1 jun a 24 out

INCLUI

- Passagem aérea em classe turística Lisboa / Recife / Lisboa;
- Franquia de bagagem;
- Taxas de aeroporto, segurança e combustível;
- Suplementos aéreos;
- Transporte aeroporto e os hotéis e vice-versa;
- Assistência e transporte entre o aeroporto de Recife e o hotel na zona escolhida e vice-versa;
- Estadias de 7 noites no hotel e regime escolhidos;
- Seguro multiviagens.

EXCLUI

- Passaporte com validade mínima de 6 meses, extras de caráter pessoal, taxas de serviço em alguns hotéis e tudo o que não estiver devidamente especificado no programa.



Grand Oca Maragogi Luxo

Localização: na praia de Ponta de Mangue, a 8 km de Maragogi

Quartos: dispõe de 229 quartos distribuídos pelas categorias de standard, bungalow vista jardim, vista piscina e suites. Todos os quartos estão equipados com ar condicionado, Tv led, frigobar, telefone e secador de cabelo.

Características gerais: hotel ideal para férias em família, lua de mel e relaxar. Dispõe de 2 restaurantes, 5 bares e 1 bar-discoteca, 8 piscinas, piscina infantil, kids club, equipa de animação e lazer para adultos e crianças com programação diária, lojas, centro de mergulho, enfermaria. A sua esplanada Tropical, tem uma área coberta com capacidade até 600 pessoas.

www.grandocamaragogiresort.com



Pratygy Beach Resort Turística Superior

Localização: sobre a praia da Sereia de Pratygy

Quartos: dispõe de 242 de quartos distribuídos entre apartamentos e cabanas. Todos os quartos estão equipados com TV cabo, telefone, minibar, cofre digital, wi-fi, secador de cabelo, varanda e ar condicionado.

Características gerais: dispõem de restaurante, piscina, kids club, bares, salão de jogos, campos de tênis, ginásio e salas de convenções.

www.pratygy.com.br



Ritz Lagoa da Anta Primeira Superior

Localização: frente ao mar e a 10 minutos do centro da cidade de Maceió.

Quartos: 198 quartos todos com vista para o mar, equipados com ar condicionado, minibar, cofre, TV, telefone, secador de cabelo e facilidades de Internet.

Características gerais: restaurantes, room service, saunas, campo de tênis, fitness center, piscinas para adultos e crianças, hidromassagem ao ar livre, campo de vôlei, kids club, lojas de artesanato, joalheria, lavanderia e SPA urbano (relaxamento).

www.ritzlagoadaanta.com.br



BAHIA - Informações úteis

Para si, o melhor da Bahia

Neste programa tentámos reunir o melhor da Bahia. Queremos dar-lhe a conhecer os locais mais famosos e tradicionais como Salvador, os resorts mais luxuosos, como os da Praia do Forte, Guarajuba, os locais mais animados, como Porto Seguro e Arraial d'Ajuda. Mas queremos também dar-lhe a conhecer os novos empreendimentos turísticos, em locais paradisíacos e quase intocáveis, por isso mesmo, menos conhecidos entre

nós, todos eles virados para o ecoturismo, um turismo que encontra no Brasil, e em particular na Bahia, o seu estado mais puro.

Experimente o enorme prazer de caminhar entre as trilhas da Mata Atlântica, observar as inúmeras espécies de fauna e flora, desfrutar de banhos de cachoeira... enfim, sentir a enorme paz que a natureza, em todo o seu esplendor, oferece!





SALVADOR – Informações úteis

Primeira capital do país, Salvador reúne presente, passado, cores, sabores, culturas, credos e raças, que fazem desta uma cidade multicultural resultado da fusão das suas raízes negra, indígena e portuguesa.

Divide-se entre cidade alta – O Pelourinho (centro histórico declarado Património Cultural da Humanidade, rico tesouro arquitetónico do passado, com as suas igrejas dos sécs. XVII e XVIII e os sobrados restaurados que hoje dão lugar a lojas de artesanato, moda, restaurantes e bares) – e a cidade baixa com as praias, comércio e a grande parte dos hotéis.

Onde comer: Churrascaria Boi Preto (rodízio, carnes); Mistura Fina (peixes, lagosta, camarão); No Pelourinho - Sorrindo da Dadá, Pomerô.

O que fazer: passear pelo Pelourinho - a não perder o Convento de São Francisco, com altares revestidos a ouro, um passeio de escuna até às Ilhas do Frade e Itaparica.

Praias: apesar da localização privilegiada e de ser banhada pelo Oceano Atlântico com a Baía de Todos-os-Santos como pano de fundo, as praias urbanas de Salvador não são frequentadas nem por turistas nem por locais. Não se faz praia em Salvador - cidade!

Guarajuba

Localizada a 42 km de Salvador, a praia de Guarajuba é uma das mais belas do litoral de Camaçari. Muito procurada por turistas, a praia possui trechos com ondas fortes e outros de águas calmas protegidas pelos recifes.

Praia do Forte

Um paraíso de tranquilidade, natureza e ecologia, com 12 km de praias, coqueiros, recifes, piscinas naturais, rios e lagoas. Apenas a 55 km de Salvador, nenhuma

outra praia na costa brasileira possui um número tão grande de tartarugas marinhas. De Setembro a Março, visitam esta praia para depositar os ovos, que em média, 45 dias depois, eclodem com centenas de tartaruguinhas correndo pela areia, em busca do mar. É destas criaturas que cuida o Projecto Tamar, com sede na Vila dos Pescadores, em frente à praia. O mais bem sucedido projecto brasileiro de proteção ecológica engloba piscinas com tartarugas de diferentes espécies e tamanhos, museu, loja e restaurante. Na Praia do Forte, pode ainda passear pela charmosa vila, repleta de lojas, restaurantes e bares que primam pela qualidade e bom gosto.

Península de Marauá

A Península de Marauá fica na Costa do Dendê, a cerca de 180 km a Sul de Salvador, entre Morro de São Paulo e Itacaré. Só pela referência aos dois paraísos naturais vizinhos já é possível imaginar a riqueza das paisagens e ecossistemas da região. São mais de 40 km de praias praticamente desertas o ano todo.

Chapada Diamantina

Situada no coração da Bahia, a cerca de 427 km de Salvador, a Chapada Diamantina compreende uma das mais belas paisagens de ecossistema de montanha, apresentando elevações razoáveis e clima ameno durante quase todo ano, esfriando apenas nas noites de inverno.

Conhecer esta região e todos os seus atrativos requer, além de tempo, um verdadeiro espírito de aventura; para andar em trilhas, escalar morros, atravessar matas e alcançar locais incomparáveis, cuja beleza só pode ser descrita com os próprios olhos.



Salvador

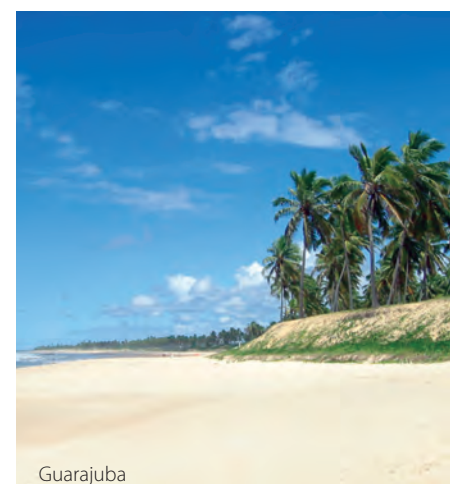

Guarajuba



PARTIDAS DE LISBOA, PORTO OU FARO (via Lisboa):

- Diárias exceto 3^{as}-feiras de 8 jan a 28 mar e de 25 out a 13 dez
- Diárias, exceto 5^a feira, de 29 mar a 31 mai
- Diárias, de 1 jun a 24 out

INCLUI

- Passagem aérea em classe turística Lisboa / Salvador / Lisboa;
- Franquia de bagagem;
- Taxas de aeroporto, segurança e combustível;
- Suplementos aéreos;
- Transporte aeroporto e os hotéis e vice-versa;
- Assistência e transporte entre o aeroporto de Salvador e o hotel na zona escolhida e vice-versa;
- Estadia de 7 noites em quartos duplos com casa de banho privativa no hotel e regime escolhidos;
- Seguro multiviagens.

EXCLUI

- Passaporte com validade mínima de 6 meses, extras de caráter pessoal, taxas de serviço em alguns hotéis e tudo o que não se encontra devidamente especificado como incluído no programa.

SALVADOR DA BAHIA, PRAIA DO FORTE OU GUARAJUBA

ITINERÁRIO 9 DIAS DE VIAGEM

1º dia

Lisboa > Salvador > Praia do Forte > Guarajuba

Comparência no aeroporto duas horas antes da partida. Assistência nas formalidades de embarque e partida em avião com destino a Salvador. À chegada, assistência e transporte para o hotel na zona escolhida. Alojamento.

2º ao 7º dias

Salvador > Praia do Forte > Guarajuba

Estadia no hotel e regime escolhidos em Salvador, Praia do Forte ou Guarajuba. Dias inteiramente livres para atividades de caráter pessoal. Possibilidade de participar em várias excursões facultativas, organizadas localmente.

8º dia

Salvador > Praia do Forte > Guarajuba > Lisboa

Em hora a determinar, transporte para o aeroporto. Assistência nas formalidades de embarque e partida em avião com destino a Lisboa.

9º dia

Lisboa

Chegada.

Fim da viagem





Pestana Convento do Carmo Luxo

Localização: no Pelourinho - centro histórico da cidade de Salvador, num antigo Convento Carmelita do séc. XVII, totalmente recuperado.

Quartos: 79 quartos, incluindo 60 Luxo, 9 Júnior Suites, 9 Loft Suites (2 pisos) e 1 Master Suite. Todos equipados com ar condicionado, TV plasma por cabo, minibar, cofre, telefone, acesso à Internet, lençóis de algodão egípcio e carta de almofadas. Salientamos que por se tratar de um imóvel do séc. XVII e património histórico, não podendo sofrer alterações na sua estrutura original, os apartamentos do Convento do Carmo possuem tamanhos variados, embora pertencendo a uma mesma categoria.

Características gerais: dispõe ainda de restaurante, SPA com fitness, sauna seca e a vapor e jacuzzi, sala de leitura, piscina, capela, business center, magnífica área externa para eventos sociais, museu anexo ao Convento, aberto para visitas com mais de 1.500 obras no seu acervo.

www.pestana.com

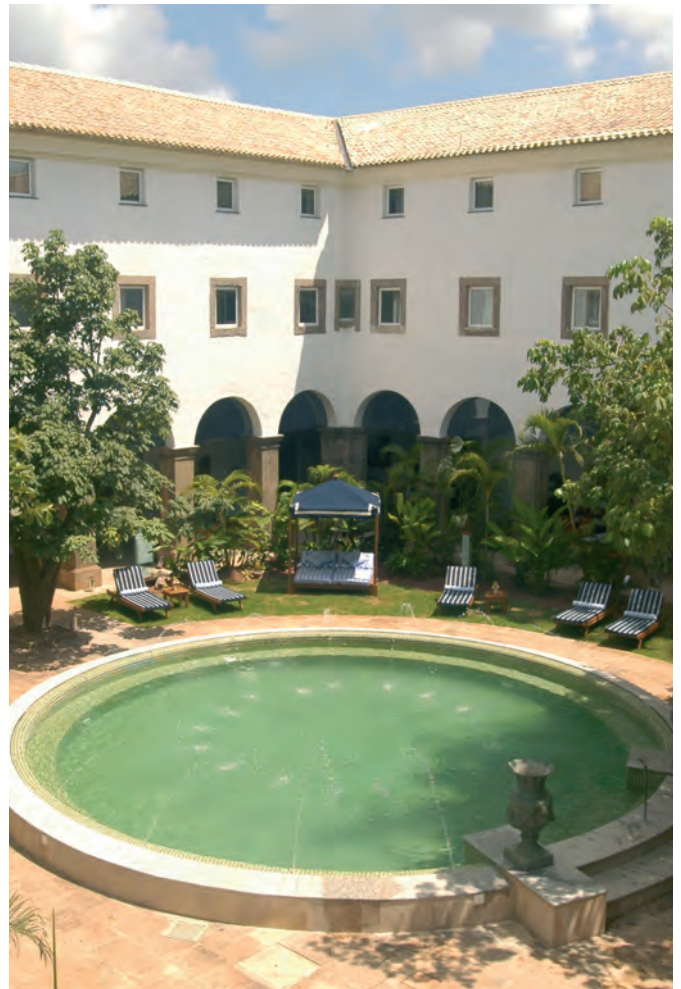

Pestana Bahia Lodge Luxo

Localização: situado em Salvador, no Bairro do Rio Vermelho, a poucos minutos do centro histórico da cidade.

Quartos: são 83 suites, distribuídas pelas categorias Loft, Luxo e Master. As suites estão equipadas com ar condicionado, TV LCD, canais por cabo, DVD, cofre digital, minibar, telefone, secador de cabelo e Internet Wi-Fi.

Características gerais: dispõe ainda de restaurante, lobby bar, piscina, bar de piscina, sala de jogos, salas para eventos, business center, room service, serviço de praia, serviço de baby sitter, fitness center com jacuzzi e saunas seca e a vapor.

www.pestana.com





Vila Galé Salvador Primeira Superior

Localização: junto ao mar, em Ondina.

Quartos: 224 quartos e Suites distribuídos nas categorias Standard (vista terra) e Superior (vista mar), todos equipados com ar condicionado, TV cabo, ligação à Internet, cofre, minibar e secador de cabelo.

Características gerais: dispõe ainda de restaurante, bares, piscina, sala de fitness com sauna, loja de conveniência, playground, sala de reuniões e serviço de lavanderia.

www.vilagale.pt



Vila Galé Marés Luxo

Localização: sobre a praia de Guarajuba, entre o mar e a Lagoa, a 12 km da Praia do Forte.

Quartos: 447 quartos, distribuídos nas categorias Standard, chalé Standard, e chalé Master (próximo à piscina). Dispõem de ar condicionado, secador de cabelo, telefone e espelho de aumento, TV cabo, telefone de acesso direto, ligação à Internet, cofre, minibar e varanda com rede. O hotel dispõe também de quartos comunicantes, com facilidades para deficientes motores e para não fumadores.

Características gerais: dispõe ainda de 3 restaurantes, 3 bares, piscina de adultos e crianças com raia de natação e área de jacuzzi, centro de desportos com facilidades para a prática de ténis, vólei de praia, pólo aquático, arco e flecha, bicicletas, centro de fitness, passeios ecológicos, programas de animação para adultos e crianças, centro náutico, clube de crianças, parque infantil e baby sitter, SPA com variados tratamentos de estética, saúde, massagens, piscina coberta e salão de beleza, centros de convenções.

www.vilagale.com.br



Catussaba Resort Hotel Primeira Superior

Localização: sobre a Praia de Itapuã, com acesso direto e exclusivo à praia, num dos pontos mais privilegiados de Salvador, a 5 minutos do aeroporto internacional e de fácil acesso aos principais pontos turísticos e comerciais de Salvador.

Quartos: 256 quartos e Suites equipados com ar condicionado central, TV por assinatura, telefone, cofre individual, secador de cabelo, minibar, varanda com rede e room service 24 horas.

Características gerais: dispõe ainda de 2 restaurantes, 2 bares, 4 piscinas interligadas, 4 campos de tênis, 2 campos polidesportivos, sauna, sala de ginástica, loja de souvenirs, estacionamento interno, salões para convenções e parque infantil.

www.catussaba.com.br

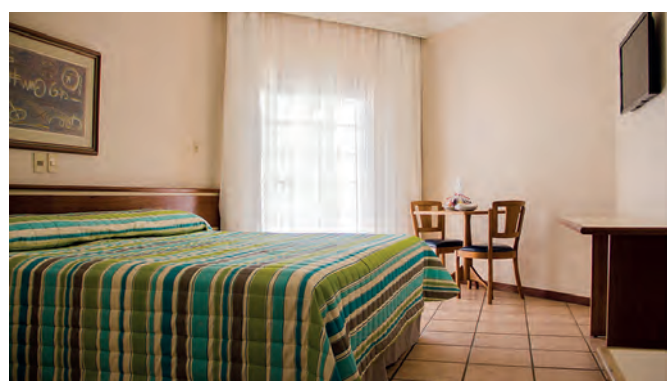

Costa Sauípe Resorts Primeira Superior

Localização: na costa do Sauípe.

Quartos: dispõe de 1219 quartos distribuídos entre standard e executivos. Todos os quartos estão equipados com TV cabo, telefone, minibar, cofre, secador de cabelo e ar condicionado.

Características gerais: dispõe de vários restaurantes, bares, serviço de babysitter, Kids Club, 10 piscinas, campos com facilidades para vários desportos.

www.costadosauipe.com.br

Desfrute dias de estrela na Bahia. Venha para o IBEROSTAR.



IBEROSTAR Bahia *****

SALVADOR · BRASIL

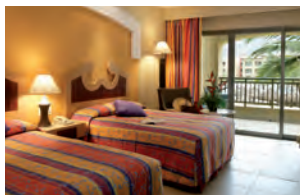

ESPAÑA · GRÉCIA · BULGÁRIA · HUNGRIA · MONTENEGRO · MARROCOS · TUNISIA
CABO VERDE · JAMAICA · REPÚBLICA DOMINICANA · CUBA · MÉXICO · BRASIL



IBEROSTAR
HOTELS & RESORTS

Desfrute sendo uma estrela

Venha para o **IBEROSTAR** e sinta-se
como uma estrela.



IBEROSTAR Praia do Forte *****

SALVADOR · BRASIL

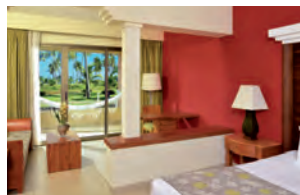

ESPAÑA · GRÉCIA · BULGÁRIA · HUNGRÍA · MONTENEGRO · MARROCOS · TUNÍSIA
CABO VERDE · JAMAICA · REPÚBLICA DOMINICANA · CUBA · MÉXICO · BRASIL



IBEROSTAR
HOTELS & RESORTS

Desfrute sendo uma estrela

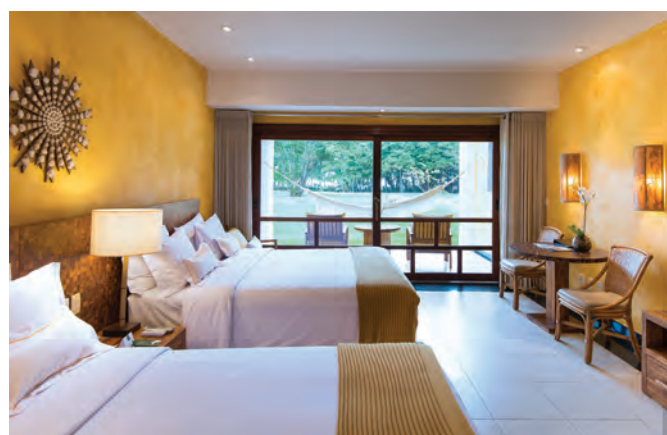

Tivoli Eco-Resort Praia do Forte Luxo

Localização: na Praia do Forte, a norte da cidade de Salvador.

Quartos: dispõe de 287 quartos distribuídos pelas categorias Premium, Master, Master Spa e Suites. Todos estão equipados com TV LCD por cabo, telefone, minibar, cofre, ar condicionado, secador de cabelo e internet Wi-fi (serviço pago).

Características gerais: dispõe ainda de 3 restaurantes, 2 bares, piscinas (uma exclusiva para adultos), campo de futebol, courts de ténis, courts de voléi, sala de ginástica, SPA com tratamentos de talassoterapia, cabeleireiro, lavanderia, kid's club e salas de reuniões.

www.tivolihotels.com



SALVADOR & GUARAJUBA

ITINERÁRIO 9 DIAS DE VIAGEM

1º dia

Lisboa > Salvador

Comparência no aeroporto internacional de Lisboa duas horas antes da partida. Assistência nas formalidades de embarque e partida em avião com destino a Salvador. Chegada, assistência e transporte para o hotel escolhido. Alojamento.

2º e 3º dias

Salvador

Estadia no Hotel em regime de alojamento e pequeno-almoço. Dias inteiramente livres para atividades de caráter pessoal.

4º dia

Salvador > Guarajuba

Pequeno-almoço no hotel. Em hora a determinar localmente, transporte para a Praia do Forte ou Guarajuba. Chegada, assistência e transporte para a pousada. Instalação e alojamento.

5º ao 7º dias

Guarajuba

Estadia no Hotel e no regime escolhido. Dias inteiramente livres para atividades de caráter pessoal.

8º dia

Guarajuba > Salvador > Lisboa

Pequeno-almoço no hotel. Em hora a determinar localmente, transporte para o aeroporto de Salvador. Assistência nas formalidades de embarque e partida com destino a Lisboa.

9º dia

Lisboa

Chegada ao aeroporto internacional de Lisboa.

Fim da viagem

SALVADOR & PRAIA DO FORTE

ITINERÁRIO 9 DIAS DE VIAGEM

1º dia

Lisboa > Salvador

Comparência no aeroporto internacional de Lisboa duas horas antes da partida. Assistência nas formalidades de embarque e partida em avião com destino a Salvador. Chegada, assistência e transporte para o hotel escolhido. Alojamento.

2º e 3º dias

Salvador

Estadia no Hotel em regime de alojamento e pequeno-almoço. Dias inteiramente livres para atividades de caráter pessoal.

4º dia

Salvador > Praia do Forte

Pequeno-almoço no hotel. Em hora a determinar localmente, transporte para a Praia do Forte ou Guarajuba. Chegada, assistência e transporte para a pousada. Instalação e alojamento.

5º ao 7º dias

Praia do Forte

Estadia no Hotel e no regime escolhido. Dias inteiramente livres para atividades de caráter pessoal.

8º dia

Praia do Forte > Salvador > Lisboa

Pequeno-almoço no hotel. Em hora a determinar localmente, transporte para o aeroporto de Salvador. Assistência nas formalidades de embarque e partida com destino a Lisboa.

9º dia

Lisboa

Chegada ao aeroporto internacional de Lisboa.

Fim da viagem



PARTIDAS DE LISBOA, PORTO OU FARO (via Lisboa):

- Diárias exceto 3as-feiras de 8 jan a 28 mar e de 25 out a 13 dez
- Diárias, exceto 5ª feira, de 29 mar a 31 mai
- Diárias, de 1 jun a 24 out

INCLUI

- Passagem aérea para o percurso Lisboa / Salvador / Lisboa em voos Tap (tarifa especial classe económica "Allot");
- Taxas de aeroporto, segurança e combustível, sujeitas às alterações legais à data da emissão dos bilhetes;
- Suplementos aéreos;
- Transporte aeroporto e os hotéis e vice-versa;
- Estadia de 3 noites no hotel em Salvador;
- Estadia de 4 noites no hotel em Guarajuba ou hotel na Praia do Forte;
- Assistência ao embarque no aeroporto;
- Seguro multiviagens.

EXCLUI

- Passaporte (validade mínima de 6 meses);
- Refeições principais não mencionadas;
- Bebidas às refeições;
- Extras de carácter pessoal, bem como taxas de serviço;
- Taxas de preservação ambiental;
- Taxa de reserva de pacote turístico e tudo o que não estiver devidamente especificado como incluído.



PARTIDAS DE LISBOA, PORTO OU FARO (via Lisboa):

• 4^{as} e 6^a-feira De 8 jan a 20 dez

INCLUI

- Passagem aérea para o percurso Lisboa / Salvador / Lisboa em voos Tap (tarifa especial classe económica "Allot");
- Taxas de aeroporto, segurança e combustível, sujeitas às alterações legais à data da emissão dos bilhetes;
- Suplementos aéreos;
- Transporte aeroporto e os hotéis e vice-versa;
- Estadia de 2 noites no hotel em Salvador;
- Estadia de 5 noites no hotel na Península do Marau
- Assistência ao embarque no aeroporto;
- Seguro multiviagens.

EXCLUI

- Passaporte (validade mínima de 6 meses);
- Refeições principais não mencionadas;
- Bebidas às refeições;
- Extras de carácter pessoal, bem como taxas de serviço;
- Taxas de preservação ambiental;
- Taxa de reserva de pacote turístico e tudo o que não estiver devidamente especificado como incluído.

IMPORTANTE:

a) Os transfer entre Salvador e a Península do Marau tem dias específicos para operar e estão sujeitos à disponibilidade de lugar e frequência.

SALVADOR & PENÍNSULA DO MARAU

ITINERÁRIO 9 DIAS DE VIAGEM

1º dia

Lisboa > Salvador

Comparência no aeroporto internacional de Lisboa duas horas antes da partida. Assistência nas formalidades de embarque e partida em avião com destino a Salvador. Chegada, assistência e transporte para o hotel escolhido. Alojamento.

2º dia

Salvador

Estadia no Hotel em regime de alojamento e pequeno-almoço. Dias inteiramente livres para atividades de carácter pessoal.

3º dia

Salvador > Península do Marau

Pequeno-almoço no hotel. Em hora a determinar localmente, transporte para o aeroporto de Salvador e partida com destino à Península do Marau. Chegada, instalação e alojamento no hotel.

4º ao 7º dias

Península do Marau

Estadia no Hotel e no regime escolhido. Dias inteiramente livres para atividades de carácter pessoal.

8º dia

Península do Marau > Salvador > Lisboa

Pequeno-almoço no hotel. Em hora a determinar localmente, transporte em avião para Salvador. Chegada, mudança de avião e partida com destino a Lisboa.

9º dia

Lisboa

Chegada ao aeroporto internacional de Lisboa.

Fim da viagem



Kiarao Luxo

Localização: Situado na Península de Marau, litoral sul da Bahia

Quartos: o hotel dispõe de 25 unidades, distribuídas pelas categorias bungalow e suite, equipados com ar condicionado split, TV de plasma, DVD, cama queen size, minibar, cofre eletrónico, varanda com rede.

Características gerais: dispõe ainda de piscina, restaurante, bar de piscina, bar do restaurante, bar e restaurante da praia, SPA, court de ténis, lounge de leitura e jogos, internet point com wireless, pista de aterragem privativa do resort, heliporto, veículos 4X4 para passeios terrestres, lanchas para passeios náuticos e pesca.

www.kiarao.com.br



Porto Seguro



SALVADOR & PORTO SEGURO

ITINERÁRIO 9 DIAS DE VIAGEM

1º dia

Lisboa > Salvador

Comparência no aeroporto internacional de Lisboa duas horas antes da partida. Assistência nas formalidades de embarque e partida em avião com destino a Salvador. Chegada, assistência e transporte para o hotel escolhido. Alojamento.

2º dia

Salvador

Estadia no Hotel em regime de alojamento e pequeno-almoço. Dias inteiramente livres para atividades de caráter pessoal.

3º dia

Salvador > Porto Seguro

Pequeno-almoço no hotel. Em hora a determinar localmente, transporte para o aeroporto de Salvador e partida com destino a Porto Seguro. Chegada, instalação e alojamento no hotel.

4º ao 6º dias

Porto Seguro

Estadia no Hotel e no regime escolhido. Dias inteiramente livres para atividades de caráter pessoal.

7º dia

Porto Seguro > Salvador

Pequeno-almoço no hotel. Em hora a determinar localmente, transporte em avião para Salvador. Chegada, mudança de avião e partida com destino a Lisboa.

8º dia

Salvador > Lisboa

Chegada ao aeroporto internacional de Lisboa.

Fim da viagem



PARTIDAS DE LISBOA, PORTO OU FARO (via Lisboa):

• 4^{as} e 6^a-feira De 8 jan a 20 dez

INCLUI

- Passagem aérea para o percurso Lisboa / Salvador / Lisboa em voos Tap (tarifa especial classe económica "Allot");
- Taxas de aeroporto, segurança e combustível, sujeitas às alterações legais à data da emissão dos bilhetes;
- Suplementos aéreos;
- Transporte aeroporto e os hotéis e vice-versa;
- Estadia de 2 noites no hotel em Salvador;
- Estadia de 5 noites no hotel em Porto Seguro
- Assistência ao embarque no aeroporto;
- Seguro multiviagens.

EXCLUI

- Passaporte (validade mínima de 6 meses);
- Refeições principais não mencionadas;
- Bebidas às refeições;
- Extras de caráter pessoal, bem como taxas de serviço;
- Taxas de preservação ambiental;
- Taxa de reserva de pacote turístico e tudo o que não estiver devidamente especificado como incluído.



Porto Seguro Praia Hotel Primeira Superior

Localização: sobre a praia de Curuípe.

Quartos: dispõe de 155 quartos distribuído s entre standard, luxo e sute master. Todos os quartos estão equipados com TV cabo, telefone, minibar, cofre digital, varanda com rede, internet wi-fi, secador de cabelo e ar condicionado.

Características gerais: dispõe de restaurantes, bares, piscina, clube de praia, campos desportivos, parques de aventura, Kids club, salão de eventos, lojas, serviço de lavandaria e babysitter.

www.pspresort.com.br



PARTIDAS DE LISBOA, PORTO OU FARO (via Lisboa):

- Diárias exceto 3^{as}-feiras de 8 jan a 28 mar e de 25 out a 13 dez
- Diárias, exceto 2^a feira, de 29 mar a 31 mai
- Diárias, de 1 jun a 24 out

INCLUI

- Passagem aérea para o percurso Lisboa / Salvador / Lisboa em voos Tap (tarifa especial classe económica "Allot");
- Taxas de aeroporto, segurança e combustível, sujeitas às alterações legais à data da emissão dos bilhetes;
- Suplementos aéreos;
- Transporte aeroporto e os hotéis e vice-versa; estadia de 2 noites no hotel em Salvador;
- Transporte via terrestre ou catamarã ou aéreo para o percurso Salvador/Morro de São Paulo/Salvador;
- Estadia de 5 noites no hotel/pousada no Morro de São Paulo;
- Assistência ao embarque no aeroporto;
- Seguro multiviagens.

EXCLUI

- Passaporte (validade mínima de 6 meses); refeições principais não mencionadas;
- Bebidas às refeições;
- Extras de carácter pessoal, bem como taxas de serviço;
- Taxas de preservação ambiental;
- Taxa de reserva de pacote turístico e tudo o que não estiver devidamente especificado como incluído.

MORRO DE SÃO PAULO - Informações úteis

Morro de São Paulo - é uma ilha ao sul de Salvador, verdadeiro paraíso ecológico de fama internacional com mais de 40 km de praias com águas claras e piscinas naturais. As infra estruturas concentram-se da vila até a Terceira Praia.

A Vila - centro do Morro, com boa vida noturna e excelentes restaurantes. Ruas de areia e alguns hotéis como o Portaló.

Primeira Praia - tem cerca de 500 m, ondas calmas, areia branca e solta.

Segunda Praia - é a chamada praia do agito, com muitas festas até de madrugada, diversões e ponto de encontro durante o dia. Tem as mesmas características que a Primeira Praia, com corais que formam aquários naturais em maré baixa.

Terceira Praia - um pouco mais extensa (800 m) que a Segunda Praia, também concentra várias pousadas.

Quarta Praia - menos frequentada, tem areia branca e água transparente com tons esverdeados. Na maré baixa, piscinas com pequenas tocas de peixes e polvos surgem dos recifes.

SALVADOR & MORRO DE SÃO PAULO

ITINERÁRIO 9 DIAS DE VIAGEM

1º dia

Lisboa > Salvador

Comparência no aeroporto internacional de Lisboa duas horas antes da partida. Assistência nas formalidades de embarque e partida em avião com destino a Salvador. Chegada, assistência e transporte para o hotel escolhido. Alojamento.

2º dia

Salvador

Estadia no Hotel em regime de alojamento e pequeno-almoço. Dias inteiramente livres para atividades de carácter pessoal. Possibilidade de efetuar diversas excursões facultativas organizadas localmente.

3º dia

Salvador > Morro de São Paulo

Pequeno-almoço no hotel. Em hora a determinar localmente, transporte para o Morro de São Paulo (via marítima ou terrestre + marítima ou aérea). Chegada, assistência e transporte para o hotel no Morro S. Paulo. Instalação e alojamento no hotel.

4º ao 7º dias

Morro São Paulo

Estadia no Hotel e no regime escolhido. Dias inteiramente livres para atividades de carácter pessoal. Possibilidade de efetuar diversas excursões facultativas organizadas localmente.

8º dia

Morro de São Paulo > Salvador > Lisboa

Pequeno-almoço no hotel. Em hora a determinar localmente, transporte Salvador (via marítima ou terrestre + marítima ou aérea). Prosseguimento para o aeroporto. Assistência nas formalidades de embarque e partida com destino a Lisboa.

9º dia

Lisboa

Chegada ao aeroporto internacional de Lisboa.

Fim da viagem



Pousada Minha Louca Paixão Primeira Superior

Localização: situada no Morro de São Paulo, no início da Terceira Praia.

Quartos: dispõe de 24 quartos temáticos, todos equipados com colchões tipo box, TV, ar condicionado split silencioso, algumas com banheira de ofurô e hidromassagem.

Características gerais: dispõe ainda de restaurante com pratos de culinária fusion baiana contemporânea internacional, piscina, bar, serviço de massagem, yoga, dança e aulas de capoeira.

www.minhaloucapaixao.com.br



Villa dos Corais Primeira Superior

Localização: situada no Morro de São Paulo, entre a Terceira e Quarta Praia.

Quartos: dispõe de 40 quartos, equipados com ar condicionado, minibar, TV cabo, leitor de DVD, cofre, telefone e varanda.

Características gerais: dispõe ainda de 2 restaurantes, piscina, bar molhado, área de fitness, salão de jogos, court de tênis, vôlei. Oferece ainda serviços de lavanderia, transporte próprio para a vila (em horários regulares), serviço de WiFi.

www.villadoscorais.com.br



Sudeste



Rio de Janeiro



Angra dos Reis



Rio de Janeiro



Angra dos Reis



Rio de Janeiro



MATA, SERRA, MAR, PRAIA E ARRANHA-CÉUS

Há muito e de tudo, é frase que melhor define o Sudeste do Brasil. Espírito Santo, Minas Gerais, Rio de Janeiro e São Paulo combinam natureza e vida cosmopolita, presente e passado, simplicidade e luxo, paz e agitação. Três dos estados dispõem de litoral e, portanto, ostentam com orgulho ilhas e praias paradisíacas. Por outro lado e para equilibrar as maravilhosas paisagens da região, Minas Gerais, apesar de não ter litoral, apresenta com orgulho, cidades históricas quase tão ricas como as europeias. E a gastronomia desta região? Dizem que só de pensar faz crescer água na boca, imagine provar. E o que

"Há muito e de tudo, é frase que melhor define o Sudeste do Brasil"

dizer das caminhadas nas deslumbrantes calçadas portuguesas de Diamantina, Ouro Preto, Mariana, Congonhas, São Jorge Del-Rey enquanto admira a arquitetura barroca das antigas Minas Gerais? Prosseguimos pela beleza natural do Rio de Janeiro, que dispensa apresentações ou comentários, à qual se junta a obra feita pela mão

humana, como o Cristo Redentor, o passeio de bondinho ou o calçadão de Copacabana e onde tudo parece saído de um sonho. No interior do Estado o encanto repete-se, seja na histórica Petrópolis, na bucólica Teresópolis ou nas badaladas praias de Angra, Búzios e Cabo Frio. Se os Paulistas sentem inveja? Não têm motivo, também ostentam com orgulho as suas praias no litoral Norte, e sobretudo, a opulência da sua capital, repleta de teatros, museus, restaurantes, bares, eventos nacionais e internacionais. Efetivamente, há muito e de tudo, gastronomia, natureza, diversão, cultura e arte... e se o desejar, tudo pode chegar ao mesmo tempo: AGORA!

ÍNDICE DE ESTADOS:

Rio de Janeiro



Rio de Janeiro



Rio de Janeiro



PARTIDAS DE LISBOA E PORTO (diretos), FARO (via Lisboa):

- Diárias (ou de acordo com a frequência da companhia).

INCLUI

- Passagem aérea em classe turística Lisboa / Rio de Janeiro / Lisboa, franquia de bagagem, taxas de aeroporto, segurança e combustível;
- Suplementos aéreos;
- Assistência e transporte entre o aeroporto do Rio de Janeiro e o hotel no Rio e vice-versa, estadia de 7 noites em quarto duplo com casa de banho privativo no hotel e regime escolhidos;
- Seguro Multiviagens.

EXCLUI

- Passaporte com validade mínima de 6 meses, extras de carácter pessoal, taxas de serviço em alguns hotéis e tudo o que não se encontra devidamente especificado como incluído no programa.

RIO DE JANEIRO **Informações úteis**

CIDADE MARAVILHOSA

Com o azul das águas da Baía de Guanabara como pano de fundo, ladeada pelo Cristo Redentor e pelo Pão de Açúcar, a cidade do Rio de Janeiro é, sem dúvida, das cidades mais espetaculares do Mundo. Junte as praias de areias finas, a temperatura que raramente desce abaixo dos 20°C, a eterna atmosfera de festa e a “boa onda” dos Cariocas e terá com certeza, os ingredientes suficientes para umas férias de sonho. Mas esta cidade não se resume às praias e à areia fina. É também uma metrópole moderna, onde encontrará um vasto leque de opções de diversão, restaurantes de gastronomia variada, teatros, cinemas, discotecas, etc...

Distâncias

O Aeroporto Internacional Carlos Jobim (Galeão) fica a cerca de 20 km da cidade.

Onde comer

O Rio tem um vasto leque de restaurantes de gastronomia internacional. Lembre-se de ir à Confeitaria Colombo (fundada em 1894, é um marco da alta sociedade Carioca dos séc. XIX e início do séc. XX).

O que visitar

Obrigatório: Pão de Açúcar, Cristo Redentor, Parque Nacional da Tijuca (maior reserva natural localizada em espaço urbano), os Arcos da Lapa, Teresópolis (residência de Férias do Imperador D. Pedro II), Forte de Copacabana, Igreja de Nossa Senhora da Candelária, Igreja São Francisco das Penitências, Museu de Arte Moderna, Museu Histórico Nacional.

RIO DE JANEIRO

ITINERÁRIO 9 DIAS DE VIAGEM

1º dia

Lisboa > Rio de Janeiro

Comparência no aeroporto duas horas antes da partida. Assistência nas formalidades de embarque e partida em avião com destino ao Rio de Janeiro. Chegada, assistência e transporte para o hotel escolhido no Rio de Janeiro. Alojamento.

2º ao 7º dias

Rio de Janeiro

Estadia no hotel e regime escolhidos. Dias inteiramente livres para atividades de carácter pessoal. Possibilidade de efetuar diversas excursões facultativas organizadas localmente.

8º dia

Rio de Janeiro > Lisboa

Pequeno-almoço no hotel. Em hora a determinar, transporte para o Aeroporto do Rio de Janeiro. Formalidades de embarque e partida em avião com destino a Lisboa. Refeição e noite a bordo.

9º dia

Lisboa

Chegada.

Fim da viagem



Pestana Rio Atlântica LUXO

Localização: em plena Av. Atlântica, a 25km do aeroporto Internacional Carlos Jobim (Galeão) e a 6km do centro financeiro e comercial da cidade.

Quartos: dispõe de 247 quartos e suites, todos equipados com ar condicionado, TV Cabo, cofre, minibar, acesso à internet, telefone. O hotel dispõe ainda de quartos para clientes com mobilidade reduzida.

Características gerais: dispõe ainda de restaurantes, bar, bar de piscina, piscina, business center, fitness center, ginásio, acesso à internet banda larga, room service, serviço de praia, solário e centro de convenções.

www.pestana.com



Porto Bay Rio Internacional Primeira Superior

Localização: em plena Praia de Copacabana, apenas a 15 min. do centro financeiro, próximo dos principais centros comerciais e pontos turísticos

Quartos: dispõe de 117 quartos, incluindo suites todos equipados com ar condicionado, telefone, Internet, TV por cabo, DVD, leitor de CD, rádio, cofre, minibar e varanda ou janela panorâmica.

Características gerais: dispõe ainda de restaurante panorâmico, 2 bares, bar de apoio à piscina, 3 salas de reunião e banquetes com vista para a praia, centro de negócios, piscina exterior na cobertura, sauna seca, sala de repouso, sala de massagem, assim como um ginásio com vista panorâmica, serviço de praia, Internet e assistência médica.

www.portobay.com



Astoria Palace Primeira Superior

Localização: em plena avenida Atlântica, na praia de Copacabana

Quartos: dispõe de quartos divididos entre standard, luxo, super luxo e suite palace. Todos os quartos estão equipados com TV LCD, telefone, cofre digital, frigobar, secador de cabelo, internet wireless e ar condicionado.

Características gerais: dispõe de restaurantes, bares, piscina com cascata e hidromassagem, fitness center, serviço de lavanderia e serviço de praia.

www.astoriapalace.com.br



Hotel Atlantico Rio Primeira Superior

Localização: no bairro de Copacabana, a 3 quarteirões da praia de Copacabana.

Quartos: dispõe de quartos divididos entre standard, studio e luxo. Todos os quartos estão equipados com TV LCD, telefone, cofre, frigobar e ar condicionado.

Características gerais: dispõe de restaurante, bar, piscina, um business center e Wi fi em todo o hotel (opcional).

www.atlanticorio.com.br



Olinda Rio Hotel Primeira Superior

Localização: em plena avenida Atlântica, na praia de Copacabana.

Quartos: dispõe de quartos divididos entre luxo, luxo com varanda e suite executiva. Todos os quartos estão equipados com TV a cabo, telefone, cofre, minibar, ar condicionado e internet wi-fi gratuita.

Características gerais: dispõe de restaurante e bar.

www.olindariohotel.com.br/site/index.php/br



Vila Galé Rio de Janeiro Primeira Superior

Localização: no Rio de Janeiro, na zona da Lapa.

Quartos: dispõe de 292 quartos distribuídos pelas categorias Superior, Suite, Suite Junior e Suite Master. Todos estão equipados com TV por cabo, telefone, rádio, minibar, cofre electrónico individual, ar condicionado, secador de cabelo, internet Wi-fi (serviço pago à parte).

Características gerais: dispõe ainda de 3 restaurantes, bar de piscina, piscina externa, SPA Satsanga, serviço de lavanderia, serviço de baby sitter, salas de eventos e room service 24hrs.

www.vilagale.com



Golden Tulip Ipanema Plaza Primeira Superior

Localização: situado em Ipanema, a 50 m da praia e a 5 min de Copacabana.

Quartos: o hotel dispõe de 140 quartos, incluindo 15 suites (com cama king size) e quartos reservados a não-fumadores, todos equipados com ar condicionado, telefone, internet, TV a cabo, cofre e minibar. O hotel conta agora com o Ipanema Floor, um andar diferenciado que reúne as mais modernas tendências de hotelaria.

Características gerais: no andar térreo do hotel, está localizado o Restaurante Opium, que traz um novo conceito em culinária asiática contemporânea. São quatro salas de reunião e banquetes, terraço panorâmico, sala para bagagem, piscina externa, sauna e fitness center. De referir ainda o serviço de praia, câmbio e estacionamento privado.

www.goldentulipipanemaplaza.com.br



Windsor Atlantica Primeira Superior

Localização: em plena avenida Atlântica, entre praia de Copacabana e a praia do Leme

Quartos: dispõe de 545 quartos, divididos entre superior, superior executivo, superior plus, luxo e suite junior. Todos os quartos estão equipados com TV LCD, telefone, cofre, frigobar, secador de cabelo, internet wireless, ar condicionado e janelas anti ruído.

Características gerais: dispõe de restaurantes, bar, piscina, SPA e serviço de praia.

www.windsorhoteis.com

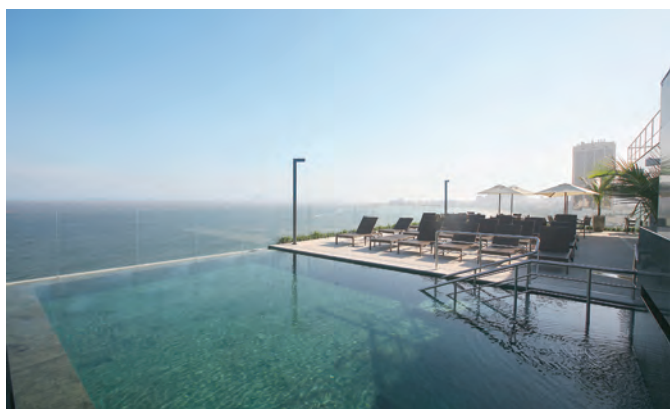

Windsor Leme Primeira Superior

Localização: em plena avenida Atlântica, na praia do Leme

Quartos: dispõe de 225 quartos, divididos entre superior, luxo, suite junior, suite executiva e suite presidencial. Todos os quartos estão equipados com TV LCD, telefone, cofre, frigobar, secador de cabelo, internet wireless, ar condicionado e janelas anti ruído.

Características gerais: dispõe de restaurantes, bar, piscina, SPA e serviço de praia.

www.windsorhoteis.com





Windsor Excelsior Primeira Superior

Localização: em plena avenida Atlântica, na praia de Copacabana.

Quartos: dispõe de 233 quartos, divididos entre standard, superior, superior executivo, luxo, suite junior e suite executiva. Todos os quartos estão equipados com TV LCD, telefone, cofre, frigobar, secador de cabelo, internet wi-fi, ar condicionado e janelas anti ruído.

Características gerais: dispõe de restaurante, bar, piscina, SPA e serviço de praia.

www.windsorhoteis.com



Miramar hotel by Windsor Primeira Superior

Localização: em plena avenida Atlântica, na praia de Copacabana

Quartos: dispõe de 200 quartos, divididos entre standard, superior, superior executivo, luxo, suite executiva e suite master. Todos os quartos estão equipados com TV LCD, telefone, frigobar, secador de cabelo, internet wi-fi e ar condicionado.

Características gerais: dispõe de restaurante, bar, piscina, SPA e ginásio.

www.miramarhotelbywindsor.com.br



Angra dos Reis



**PARTIDAS
DE LISBOA E PORTO (diretos),
FARO (via Lisboa):**

- Diárias (ou de acordo com a frequência da companhia)

INCLUI

- Passagem aérea ara o percurso Lisboa / Rio de Janeiro / Lisboa em voos Tap (tarifa especial classe económica "Allot");
- Franquia de bagagem;
- Taxas de aeroporto, segurança e combustível, sujeitas às alterações legais à data da emissão dos bilhetes;
- Suplementos aéreos;
- O transporte entre aeroporto e hotéis e vice-versa (base regular);
- Estadia de 3 noites no hotel no Rio de Janeiro;
- Estadia de 4 noites no hotel em Angra dos Reis;
- Assistência ao embarque no aeroporto;
- Seguro multiviagens.

EXCLUI

- Passaporte (validade mínima de 6 meses);
- Refeições principais não mencionadas;
- Bebidas às refeições;
- Extras de carácter pessoal, bem como taxas de serviço;
- Taxas de preservação ambiental;
- Taxa de reserva de pacote turístico e tudo o que não estiver devidamente especificado como incluído.

RIO DE JANEIRO & ANGRA DOS REIS

ITINERÁRIO 9 DIAS DE VIAGEM

1º dia

Lisboa > Rio de Janeiro

Comparência no aeroporto internacional de Lisboa duas horas antes da partida. Assistência nas formalidades de embarque e partida em avião com destino ao Rio de Janeiro. Chegada, assistência e transporte para o hotel escolhido. Alojamento.

2º e 3º dias

Rio de Janeiro

Estadia no Hotel em regime de alojamento e pequeno-almoço. Dias inteiramente livres para atividades de carácter pessoais. Possibilidade de efetuar diversas excursões facultativas organizadas localmente.

4º dia

Rio de Janeiro > Angra dos Reis

Pequeno-almoço no hotel. Em hora a determinar localmente, transporte para Angra dos Reis. Chegada, assistência e transporte para a pousada. Instalação e alojamento.

5º ao 7º dias

Angra dos Reis

Estadia no Hotel e no regime escolhido. Dias inteiramente livres para atividades de carácter pessoal. Possibilidade de efetuar diversas excursões facultativas organizadas localmente.

8º dia

Angra dos Reis > Rio de Janeiro > Lisboa

Pequeno-almoço no hotel. Em hora a determinar localmente, transporte para o aeroporto do Rio de Janeiro. Assistência nas formalidades de embarque e partida com destino a Lisboa.

9º dia

Lisboa

Chegada ao aeroporto internacional de Lisboa.

Fim da viagem



Angra dos Reis



Pestana Angra Beach Resort Luxo

Localização: em Angra dos Reis.

Quartos: 27 bungalows, distribuídos em Bungalow Superior, Deluxe, Family, todos equipados com ar condicionado, TV Cabo, minibar, telefone, rádio, cofre, ventilador de teto, jacuzzi e sauna privativos (unicamente nas categorias Deluxe e Family).

Características gerais: dispõe ainda de restaurante e bar da piscina, piscina panorâmica, sala de jogos, praia privada, room service 24 horas e centro de convenções.

www.pestana.com



Vila Galé Angra Luxo

Localização: situado no município de Angra dos Reis, a 13 km do centro da cidade, a aproximadamente 151 km do Rio de Janeiro.

Quartos: 319 quartos e Suites, todos equipados com controlo individual de ar condicionado, telefone, TV e minibar, cofre, secador de cabelo e banheira..

Características gerais: dispõe ainda de restaurantes, bares, piscina, room service, serviço de baby sitter, fitness centre, salão de convenções, lojas e lavanderia.

www.vilagale.pt



Rio de Janeiro



PARTIDAS DE LISBOA E PORTO (diretos), FARO (via Lisboa):

- Diárias (ou de acordo com a frequência da companhia)

INCLUI

- Passagem aérea ara o percurso Lisboa / Rio de Janeiro / Lisboa em voos Tap (tarifa especial classe económica "Allot");
- Franquia de bagagem;
- Taxas de aeroporto, segurança e combustível, sujeitas às alterações legais à data da emissão dos bilhetes;
- Suplementos aéreos;
- O transporte entre aeroporto e hotéis e vice-versa (base regular);
- Estadia de 3 noites no hotel no Rio de Janeiro;
- Estadia de 4 noites no hotel em Búzios;
- Assistência ao embarque no aeroporto;
- Seguro multiviagens.

EXCLUI

- Passaporte (validade mínima de 6 meses); refeições principais não mencionadas;
- Bebidas às refeições;
- Extras de carácter pessoal, bem como taxas de serviço;
- Taxas de preservação ambiental;
- Taxa de reserva de pacote turístico e tudo o que não estiver devidamente especificado como incluído.

RIO DE JANEIRO & BÚZIOS

ITINERÁRIO 9 DIAS DE VIAGEM

1º dia

Lisboa > Rio de Janeiro

Comparência no aeroporto internacional de Lisboa duas horas antes da partida. Assistência nas formalidades de embarque e partida em avião com destino ao Rio de Janeiro. Chegada, assistência e transporte para o hotel escolhido. Alojamento.

2º e 3º dias

Rio de Janeiro

Estadia no Hotel em regime de alojamento e pequeno-almoço. Dias inteiramente livres para atividades de carácter pessoal. Possibilidade de efetuar diversas excursões facultativas organizadas localmente.

4º dia

Rio de Janeiro > Búzios

Pequeno-almoço no hotel. Em hora a determinar localmente, transporte para Búzios. Chegada, assistência e transporte para a pousada. Instalação e alojamento.

5º ao 7º dias

Búzios

Estadia no Hotel e no regime escolhido. Dias inteiramente livres para atividades de carácter pessoal. Possibilidade de efetuar diversas excursões facultativas organizadas localmente.

8º dia

Búzios > Rio de Janeiro > Lisboa

Pequeno-almoço no hotel. Em hora a determinar localmente, transporte para o aeroporto do Rio de Janeiro. Assistência nas formalidades de embarque e partida com destino a Lisboa.

9º dia

Lisboa

Chegada ao aeroporto internacional de Lisboa.

Fim da viagem



Búzios



Pousada Porto Bay Búzios Pousada de Charme

Localização: situada na simpática e charmosa cidade de Búzios, a cerca de 180 km do Rio de Janeiro.

Quartos: dispõe de 21 suites equipadas com ar condicionado, telefone, Internet, TV, DVD, cofre e minibar.

Características gerais: dispõe ainda de piscina, bar de piscina, sala de DVD, salão de beleza, sala de Internet e um relaxante gazebo.

www.portobay.com



Pousada Villa d'Este Primeira Superior

Localização: junto à Orla Bardot, em Búzios, a 200 metros da Rua das Pedras e com vista sobre a Baía da Armação.

Quartos: dispõe de 15 quartos distribuídos pelas categorias Standard, Superior e Suite Master, todos equipados com ar condicionado, cofre electrónico, TV satélite, minibar, secador de cabelo, ambiente wireless e Internet station free.

Características gerais: dispõe ainda de restaurante, piscina, happyhour 2 vezes por semana com DJ.

www.viladeste.com.br

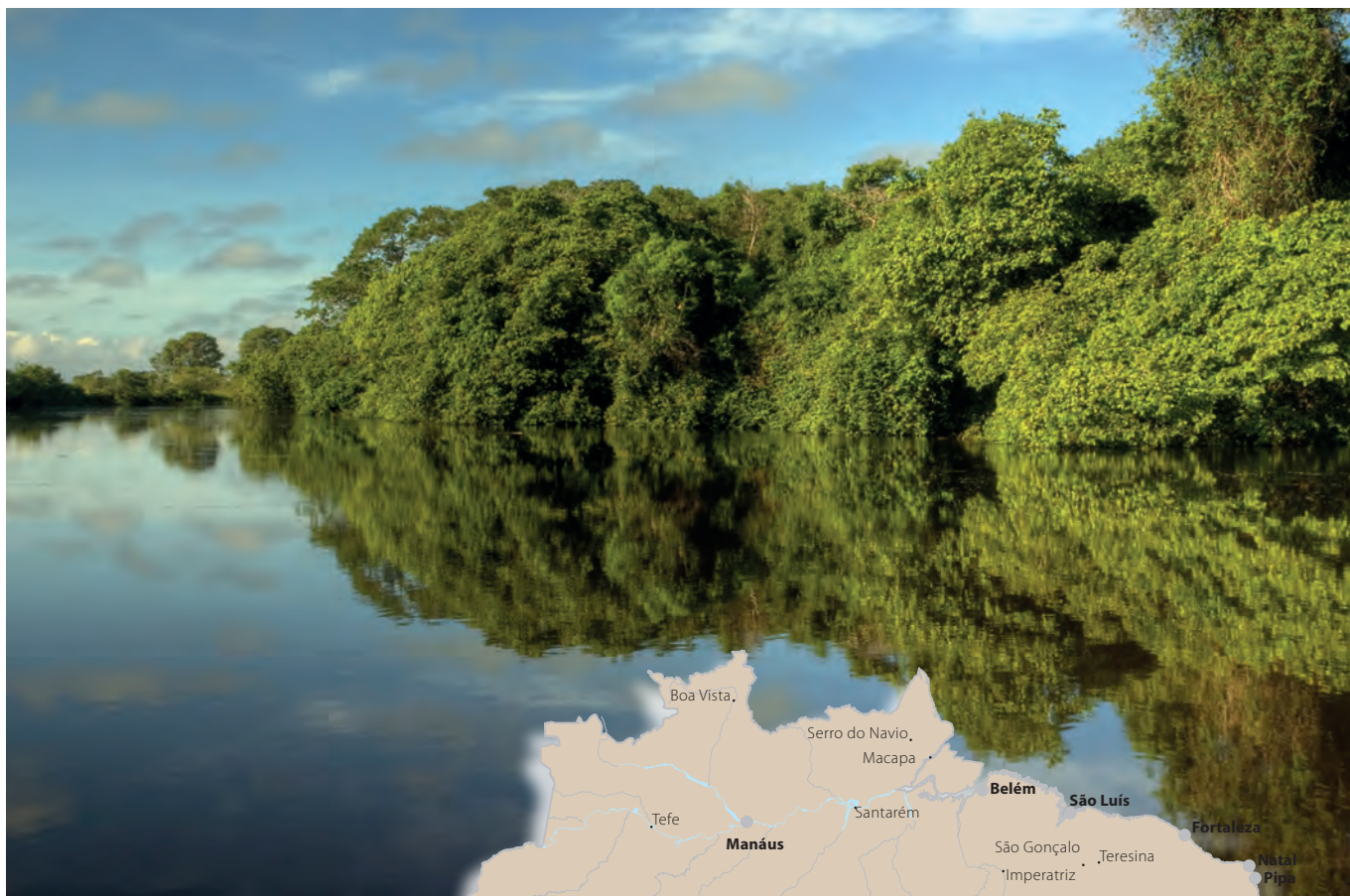

ÍNDICE DE CIRCUITOS

MANAUS, CIDADE & SELVA

Pág. 73



MANAUS & CRUZEIRO PELO AMAZONAS

Pág. 74



DA AMAZÓNIA AO PANTANAL

Pág. 76



MISTÉRIOS DA AMAZÓNIA

Pág. 78



PELOS TRILHOS DA AMAZÓNIA

Pág. 79

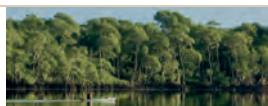

PANTANAL & BONITO

Pág. 80



ROTA DAS EMOÇÕES

Pág. 81



SUDESTE COLONIAL

Pág. 82



**GREAT BRAZIL EXPRESS,
UM PASSEIO DE LUXO**
Pág. 83



CORES DO BRASIL
Pág. 84



**RIO DE JANEIRO & FOZ
DO IGUAÇÚ**
Pág. 85

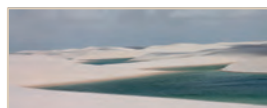

BRASIL IMPERDÍVEL
Pág. 86



SAMBA & TANGO
Pág. 88



MANAUS, CIDADE & SELVA

ITINERÁRIO 9 DIAS DE VIAGEM

1º dia

Lisboa > Manaus via Belém

Comparência no aeroporto internacional de Lisboa duas horas antes da partida. Assistência nas formalidades de embarque e partida em avião com destino a Manaus. Chegada, assistência e transporte para o hotel escolhido. Alojamento.

2º dia

Manaus > Hotel Selva

Pequeno-almoço no hotel. Em hora a determinar localmente, transporte para o Hotel de selva. Instalação e alojamento.

3º e 4º dia

Hotel de Selva

Estadia no Hotel em regime de pensão completa. Dias dedicados às atividades proporcionadas pelo hotel: caminhada na selva, pesca de piranhas, etc.

5º dia

Hotel de Selva > Manaus

Pequeno-almoço no hotel. Em hora a determinar localmente, transporte para Manaus. Chegada

e transporte para o hotel. Restante tempo livre. Instalação e alojamento no hotel.

6º e 7º dia

Manaus

Estadia no Hotel em regime de alojamento e pequeno-almoço. Dias inteiramente livres para atividades de carácter pessoal.

8º dia

Manaus via Belém > Lisboa

Pequeno-almoço no hotel. Em hora a determinar, transporte para o aeroporto de Manaus. Formalidades de embarque e partida com destino a Lisboa.

9º dia

Lisboa

Chegada ao aeroporto internacional de Lisboa.

Fim da viagem



PARTIDAS DE LISBOA, PORTO OU FARO (via Lisboa):

- 2ª, 5ª-feira e sábado
- De 5 jan a 31 mai e 26 out a 20 dez
- 3ª, 5ª e sáb, de 1 de jun a 24 out.

INCLUI

- Passagem aérea para o percurso Lisboa / Manaus via Belém / Lisboa em voos Tap (tarifa especial classe económica "Allot");
- Franquia de bagagem;
- Taxas de aeroporto, segurança e combustível, sujeitas às alterações legais à data da emissão dos bilhetes;
- Transporte aeroporto e os hotéis e vice-versa;
- Estadia de 4 noites no hotel em Manaus;
- Estadia de 3 noites no hotel de selva conforme o itinerário acima indicado;
- Assistência ao embarque no aeroporto;
- Seguro multiviagens.

EXCLUI

- Passaporte (validade mínima de 6 meses);
- Refeições principais não mencionadas;
- Bebidas às refeições;
- Extras de carácter pessoal, bem como taxas de serviço;
- Taxas de preservação ambiental;
- Taxa de reserva de pacote turístico e tudo o que não estiver devidamente especificado como incluído.



PARTIDAS DE LISBOA, PORTO OU FARO (via Lisboa):

• Sábado, de 10 jan a 19 dez

INCLUI

- Passagem aérea para o percurso Lisboa / Manaus via Belém / Lisboa em voos Tap (tarifa especial classe económica "Allot");
- Franquia de bagagem;
- Taxas de aeroporto, segurança e combustível, sujeitas às alterações legais à data da emissão dos bilhetes;
- Estadia de 3 noites no hotel em Manaus;
- Cruzeiro de 4 noites pelo rio Amazonas;
- Visitas conforme o itinerário acima indicado;
- Assistência ao embarque no aeroporto;
- Seguro multiviagens.

EXCLUI

- Passaporte (validade mínima de 6 meses);
- Refeições principais não mencionadas;
- Bebidas às refeições;
- Extras de carácter pessoal, bem como taxas de serviço;
- Taxas de preservação ambiental;
- Taxa de reserva de pacote turístico e tudo o que não estiver devidamente especificado como incluído.

MANAUS & CRUZEIRO PELO AMAZONAS

ITINERÁRIO 9 DIAS DE VIAGEM

1º dia

Lisboa > Manaus via Belém

Comparência no aeroporto internacional de Lisboa duas horas antes da partida. Assistência nas formalidades de embarque e partida em avião com destino a Manaus. Chegada, assistência e transporte para o hotel. Instalação e alojamento.

2º dia

Manaus

Estadia no hotel em regime de alojamento e pequeno-almoço. Dia inteiramente livres para atividades de carácter pessoal.

3º dia

Manaus > Cruzeiro Iberostar Grand Amazon

Pequeno-almoço no hotel. Tempo livre. Em hora a determinar, transporte para o cais. Embarque no Iberostar Grand Amazon entre as 15h00 e as 17h00. Partida do porto de Manaus às 18h00, passando por Ponta Negra, em direcção a Novo Airão. Jantar e alojamento.

4º dia

Cruzeiro Iberostar Grand Amazon

Após o pequeno-almoço, caminhada na floresta ou passeio de barco até à região de Jaraquí. Após as excursões matinais, palestras sobre um determinado tema da região, grelhados e lanches no último deck. À tarde, foto-safari de barco a motor pelos canais das Ilhas Anavilhanas. Após o jantar, observação de jacarés seguida de dança na discoteca Lua e open bar no último deck. Alojamento.

5º dia

Cruzeiro Iberostar Grand Amazon

Pequeno-almoço. Após a refeição, caminhada na floresta ou passeio de barco para ver a fauna e flora local e, depois, observação de botos em Novo

Airão. À tarde, visita a um vilarejo indígena, no Rio Cuieiras. Após o jantar, venha divertir-se com a equipa da expedição e dançar na discoteca Lua.

6º dia

Cruzeiro Iberostar Grand Amazon > Manaus

Pequeno-almoço. Após a refeição, saída de barco para observação de pássaros e/ou pesca de piranhas, seguido de palestra e após o almoço, excursão de barco para visitar a região de Jacaré-Ubal, com as suas lindas praias. Possibilidade de tomar banho de rio. O jantar de despedida do capitão no restaurante Kuarup às 20h00. Após o jantar, show folclórico regional na discoteca Lua com música para dançar até às 01h30.

7º dia

Cruzeiro Iberostar Grand Amazon > Manaus

Pequeno-almoço para os amantes de do nascer do sol no último deck pela manhã e observação do "Encontro das Águas", pequeno-almoço self-service no restaurante Kuarup a partir das 07h00 da manhã. Chegada a Manaus cerca das 08h00. Desembarque entre as 08h00 e as 08h30. Transporte para o hotel. Instalação e alojamento.

8º Dia

Manaus via Belém > Lisboa

Pequeno-almoço no hotel. Em hora a determinar localmente, transporte para o aeroporto de Manaus. Assistência nas formalidades de embarque e partida com destino a Lisboa. Noite a bordo.

9º dia

Lisboa

Chegada ao aeroporto internacional de Lisboa.

Fim da viagem

Venha para o IBEROSTAR Amazon e sinta-se uma estrela.



Desfrute de todo luxo, conforto e aventura que a Amazônia oferece, dentro deste maravilhoso navio-hotel 5 estrelas.

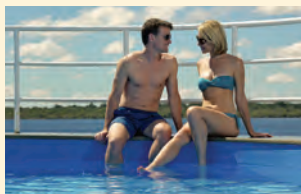

ESPAÑA · GRÉCIA · BULGÁRIA · HUNGRIA · MONTENEGRO · MARROCOS · TUNÍSIA
CABO VERDE · JAMAICA · REPÚBLICA DOMINICANA · CUBA · MÉXICO · BRASIL



Desfrute sendo uma estrela



Amazônia



Amazônia



Amazônia



Amazônia

DA AMAZÔNIA AO PANTANAL

Visitando: Salvador > Cruzeiro na Amazônia > Brasília > Pantanal > Rio de Janeiro

ITINERÁRIO 14 DIAS DE VIAGEM

1º dia

Lisboa > Salvador

Comparência no aeroporto internacional de Lisboa duas horas antes da partida. Assistência nas formalidades de embarque e partida com destino a Salvador. Chegada e transporte para o hotel da categoria escolhida. Instalação e alojamento.

2º dia

Salvador

Pequeno-almoço no hotel. De manhã, saída para meio-dia de visita da cidade de Salvador. Nesta visita panorâmica, damos particular destaque ao Pelourinho, situado na zona alta da cidade, a catedral e igreja de São Francisco, bem como outras igrejas como a do Senhor do Bonfim e da Boa Viagem. Parte desta visita será feita a pé pela zona antiga e histórica da cidade. Resto do dia livre. Alojamento.

3º dia

Salvador > Manaus (M/V Desafio)

Pequeno-almoço no hotel. Em hora a determinar localmente, partida com destino a Manaus. Chegada e transporte para o cais. Cerca das 14h00, embarque no M/V Desafio. Neste cruzeiro, teremos oportunidade de descobrir os mistérios da selva e dos seus habitantes, sempre com a companhia dum guia especializado. O cruzeiro inicia-se com o passeio ao Encontro das Águas (entre os rios Solimões e Negro). Continuação até ao lago Januário. Saída em canoa motorizada para conhecer a região. Regresso ao barco e continuação do cruzeiro até à praia de Tattu. Jantar e alojamento.

4º dia

Manaus (M/V Desafio)

Pequeno-almoço. Após a refeição, embarque nas canoas motorizadas para um curto passeio pelo rio, seguido de caminhada pela selva para observação da fauna e flora do local. Regresso ao barco. Almoço a bordo. Continuação do cruzeiro até à ilha de Samauma, situada no arquipélago das Anavilhanas (o maior arquipélago fluvial do mundo, com os seus igarapés, lagos, ilhas e igapós). Jantar a bordo. Após a refeição, saída para passeio nocturno.

5º e 6º dia

Manaus (M/V Desafio)

Pequeno-almoço. Após a refeição, saída para visita ao povoado de Santa Maria. Trata-se dum típico povoado caboclo (descendentes de indígenas e brancos), visitaremos a aldeia e o poderemos observar o seu modo de vida. Regresso ao barco para almoço. Continuação do cruzeiro até ao "Furo do meio". Paragem para pescaria de piranhas. Regresso ao barco. Jantar. Após a refeição, saída para focagem de jacarés. Regresso ao barco.

7º dia

Manaus (M/V Desafio) > Brasília

De manhã cedo, saída para observar o deslumbrante nascer do sol da Amazônia. Continuação do cruzeiro para Manaus. Transporte para o aeroporto. Assistência nas formalidades de embarque e partida com destino a Brasília. Chegada e transporte para o hotel da categoria escolhida em Brasília. Instalação e alojamento.



8º dia

Brasília > Cuiabá - Pantanal

Pequeno-almoço no hotel. Em hora a determinar localmente, transporte para o aeroporto de Brasília. Assistência nas formalidades de embarque e partida com destino a Cuiabá. Chegada e transporte para a pousada da categoria escolhida no Pantanal. Instalação, jantar e alojamento.

9º e 10º dia

Pantanal

Pequeno-almoço na pousada. Em hora a determinar, saída para caminhada por trilhas para conhecer a fauna e flora endémicas e excelente para observar aves e plantas. Regresso à pousada para almoço. À tarde, passeio a cavalo por trilhas da região até chegar a uma fazenda típica na baía de Siá Mariana. Regresso de barco até à pousada com breves paragens pelo percurso para apreciar o pôr-do-sol. Jantar e alojamento.

11º dia

Pantanal > Rio de Janeiro

Pequeno-almoço na pousada. Em hora a determinar localmente, transporte para o aeroporto de Cuiabá. Assistência nas formalidades

de embarque e partida com destino ao Rio de Janeiro. Chegada e transporte para o hotel da categoria escolhida. Instalação e alojamento.

12º dia

Rio de Janeiro

Pequeno-almoço no hotel. Em hora a determinar, saída para meio-dia de visita ao Pão de Açúcar. Este breve passeio é uma oportunidade única para ver a espectacular vista dos bairros das zonas Norte e Sul, o centro da cidade, toda a baía de Guanabara e Corcovado. Regresso ao hotel. Tarde livre para actividades de carácter pessoal.

13º dia

Rio de Janeiro > Lisboa

Pequeno-almoço no hotel. Em hora a determinar localmente, transporte para o aeroporto do Rio de Janeiro. Assistência nas formalidades de embarque e partida com destino a Lisboa. Noite a bordo.

14º dia

Lisboa

Chegada ao aeroporto internacional de Lisboa.

Fim da viagem



PARTIDAS DE LISBOA, PORTO OU FARO (via lisboa):

3^{as}-feiras

INCLUI

- Passagem aérea ara o percurso Lisboa/ Salvador / Rio de Janeiro / Lisboa em voos Tap (tarifa especial classe económica "Allot");
- Percurso interno Salvador / Manaus / Brasília / Cuiabá / Rio de Janeiro em voos Tam (classe económica);
- Franquia de bagagem;
- Taxas de aeroporto, segurança e combustível, sujeitas às alterações legais à data da emissão dos bilhetes;
- Suplementos aéreos;
- O circuito, visitas e estadias conforme o itinerário acima indicado;
- Assistência ao embarque no aeroporto;
- Seguro multiviagens.



EXCLUI

- Passaporte (validade mínima de 6 meses);
- Refeições principais não mencionadas;
- Bebidas às refeições;
- Extras de carácter pessoal, bem como taxas de serviço;
- Taxas de preservação ambiental;
- Taxa de reserva de pacote turístico e tudo o que não estiver devidamente especificado como incluído.



Amazónia



PARTIDAS DE LISBOA, PORTO OU FARO (via Lisboa):

- 2ª, 5ª-feiras e sábado, de 5 jan a 31 mai e de 26 out a 20 dez
- 3ª, 5ª-feira e sábado, de 1 jun a 24 out

INCLUI

- Passagem aérea ara o percurso Lisboa / Manaus via Belém / Lisboa em voos Tap (tarifa especial classe económica "Allot");
- Franquia de bagagem;
- Taxas de aeroporto, segurança e combustível, sujeitas às alterações legais à data da emissão dos bilhetes;
- Suplementos aéreos;
- O circuito, visitas e estadias conforme o itinerário acima indicado;
- Assistência ao embarque no aeroporto;
- Seguro multiviagens.

EXCLUI

- Passaporte (validade mínima de 6 meses);
- Refeições principais não mencionadas;
- Bebidas às refeições;
- Extras de carácter pessoal, bem como taxas de serviço;
- Taxas de preservação ambiental;
- Taxa de reserva de pacote turístico e tudo o que não estiver devidamente especificado como incluído.

MISTÉRIOS DA AMAZÓNIA

Visitando: Manaus • Selva Amazónica

ITINERÁRIO

1º dia

Lisboa > Manaus via Belém

Comparência no aeroporto internacional de Lisboa duas horas antes da partida. Assistência nas formalidades de embarque e partida em avião com destino a Manaus. Chegada, assistência e transporte para o hotel escolhido. Restante dia livre. Alojamento.

2º dia

Manaus > Ariáú Amazon Towers

Pequeno-almoço no hotel. Em hora a determinar, transporte para o Ariáú Amazon Towers. Chegada, recepção de boas vindas com colares indígenas e reconhecimento do hotel. Instalação. De seguida, passeio de canoa motorizada e visita à casa de nativos. Jantar e alojamento.

3º dia

Ariáú Amazon Towers

Estadia no hotel em regime de Pensão Completa. Durante o dia, saída para caminhada na selva, seguido de pesca de piranhas. Regresso ao hotel. À noite, saída para passeio noturno. Teremos oportunidade para fazer a focagem de animais de hábitos noturnos, onde guias especializados mostram a fauna e fazem a captura de jacarés para observação dentro da canoa, devolvendo os animais ao seu habitat natural em seguida. Regresso ao hotel. Alojamento.

4º dia

Ariáú Amazon Towers

Antes do pequeno-almoço, oportunidade para observar o nascer do sol na Amazónia. De seguida, visita à Villa de São Tomé, para conhecermos a cultura e hospitalidade de uma autêntica tribo

indígena. Restante dia livre. Jantar e alojamento no hotel.

5º dia

Ariáú Amazon Towers > Manaus

Antes do pequeno-almoço, oportunidade para observar o nascer do sol na Amazónia. De seguida, transporte para Manaus. Chegada. Instalação no hotel. Em seguida, saída para visita panorâmica da cidade de Manaus. Restante tempo livre. Alojamento.

6º dia

Manaus

Pequeno-almoço no hotel. Em hora a determinar, saída para o passeio ao Encontro das Águas dos Rios Negro e Solimões. O almoço será servido no restaurante flutuante. Regresso ao hotel. Alojamento.

7º dia

Manaus

Estadia no hotel em regime de alojamento e pequeno-almoço. Dia livre para atividades de carácter pessoal.

8º Dia

Manaus via Belém > Lisboa

Pequeno-almoço no hotel. Em hora a determinar localmente, transporte para o aeroporto de Manaus. Assistência nas formalidades de embarque e partida com destino a Lisboa. Noite a bordo.

9º dia

Lisboa

Chegada ao aeroporto internacional de Lisboa.

Fim da viagem



Amazônia



PELOS TRILHOS DA AMAZÔNIA

Visitando: Manaus • Selva Amazónica • Belém

ITINERÁRIO 9 DIAS DE VIAGEM

1º dia

Lisboa > Manaus via Belém

Comparência no aeroporto internacional de Lisboa duas horas antes da partida. Assistência nas formalidades de embarque e partida em avião com destino a Manaus. Chegada, assistência e transporte para o hotel escolhido. Em seguida, saída para passeio pela cidade que se estende até ao conhecido Encontro das Águas dos rios Negro e Solimões. Restante dia livre. Alojamento.

2º dia

Manaus > Arianú Amazon Towers

Pequeno-almoço no hotel. Em hora a determinar, transporte para o Arianú Amazon Towers. Chegada, recepção de boas vindas com colares indígenas. Instalação. De seguida, passeio de reconhecimento pelo hotel. Jantar e alojamento.

3º e 4º dia

Arianú Amazon Towers

Estadia no hotel em regime de Pensão Completa. As excursões reservadas para a estadia no Arianú são: um passeio em canoa motorizada e visita à casa de nativos, caminhada pela selva e pescaria de piranha. À noite, reserva-se a focagem de animais de hábitos noturnos, onde guias especializados mostram a fauna e fazem a captura de jacarés para observação dentro da canoa, devolvendo os animais ao seu habitat natural em seguida. Visita à Villa de São Tomé, para conhecermos a cultura e hospitalidade de uma autêntica tribo indígena.

5º dia

Arianú Amazon Towers > Manaus

Antes do pequeno-almoço, oportunidade para observar o nascer do sol na Amazônia. De seguida,

transporte para Manaus. Em hora a determinar, saída para o passeio ao Encontro das Águas dos Rios Negro e Solimões. O almoço será servido no restaurante flutuante. Regresso ao hotel. Alojamento.

6º dia

Manaus > Belém

Chegada e continuação para o aeroporto. Assistência nas formalidades de embarque e partida com destino a Belém. Chegada, assistência e transporte para o hotel. Restante tempo livre. Alojamento.

7º dia

Belém

Estadia no hotel em regime de alojamento e pequeno-almoço. Em hora a determinar, saída para passeio pela cidade de Belém com particular destaque para as atrações da cidade: Mercado Ver-o-Peso, Mangal das Garças, Forte do Presépio, Museu do Encontro, centro Histórico Complexo Feliz Lusitânia. Regresso ao hotel. Alojamento.

8º dia

Belém > Lisboa

Pequeno-almoço no hotel. Em hora a determinar localmente, transporte para o aeroporto de Belém. Assistência nas formalidades de embarque e partida com destino a Lisboa. Noite a bordo.

9º dia

Lisboa

Chegada ao aeroporto internacional de Lisboa.

Fim da viagem



PARTIDAS DE LISBOA, PORTO OU FARO (via Lisboa):

Sábado, de 10 jan a 19 dez

INCLUI

- Passagem aérea para o percurso Lisboa / Manaus via Belém / Lisboa em voos Tap (tarifa especial classe económica "Allot");
- Franquia de bagagem;
- Taxas de aeroporto, segurança e combustível, sujeitas às alterações legais à data da emissão dos bilhetes;
- Estadia de 3 noites no hotel em Manaus;
- Cruzeiro de 4 noites pelo rio Amazonas;
- Visitas conforme o itinerário acima indicado;
- Assistência ao embarque no aeroporto;
- Seguro multiviagens.

EXCLUI

- Passaporte (validade mínima de 6 meses);
- Refeições principais não mencionadas;
- Bebidas às refeições;
- Extras de carácter pessoal, bem como taxas de serviço;
- Taxas de preservação ambiental;
- Taxa de reserva de pacote turístico e tudo o que não estiver devidamente especificado como incluído.



Fauna (Pantanal)



PANTANAL & BONITO

ITINERÁRIO 9 DIAS DE VIAGEM

PARTIDAS DE LISBOA, PORTO (diretos) OU FARO (via Lisboa):

5ª-feira, de 8 jan a 19 dez

INCLUI

- Passagem aérea ara o percurso Lisboa / Rio de Janeiro / Lisboa em voos Tap (tarifa especial classe económica "Allot") e para o percurso Rio de Janeiro / Campo Grande / Rio de Janeiro em voos TAM (classe económica);
- Franquia de bagagem;
- Taxas de aeroporto, segurança e combustível, sujeitas às alterações legais à data da emissão dos bilhetes;
- O circuito, visitas e estadias conforme o itinerário acima indicado;
- Assistência ao embarque no aeroporto;
- Seguro multiviagens.

EXCLUI

- Passaporte (validade mínima de 6 meses);
- Refeições principais não mencionadas;
- Bebidas às refeições;
- Extras de carácter pessoal, bem como taxas de serviço;
- Taxas de preservação ambiental;
- Taxa de reserva de pacote turístico e tudo o que não estiver devidamente especificado como incluído.

1º dia

Lisboa > Rio de Janeiro

Comparência no aeroporto internacional de Lisboa duas horas antes da partida. Assistência nas formalidades de embarque e partida em avião com destino ao Rio de Janeiro. Chegada, assistência e transporte para o hotel. Instalação e alojamento.

2º dia

Rio de Janeiro > Campo Grande > Pantanal

Pequeno-almoço no hotel. Em hora a determinar localmente, transporte para o aeroporto do Rio de Janeiro. Assistência nas formalidades de embarque e partida com destino a Campo Grande. Chegada, assistência e transporte com destino à fazenda no Pantanal. Instalação e alojamento.

3º dia

Pantanal > Bonito

Pequeno-almoço no hotel. Em hora a determinar localmente, transporte com destino a Bonito. Chegada, instalação, tempo livre e alojamento.

4º e 5º dia

Bonito

Estadia no hotel em regime de alojamento e pequeno-almoço. Dias dedicados a passeios na zona de Bonito, tais como: passeios na Gruta do Lago Azul, mergulho no Rio Sucuri).

6º dia

Bonito > Campo Grande > Rio de Janeiro

Pequeno-almoço no hotel. Em hora a determinar localmente, transporte com destino ao aeroporto de Campo Grande. Assistência nas formalidades de embarque e partida com destino ao Rio de Janeiro. Chegada, formalidades de desembarque e transporte para o hotel. Instalação e alojamento.

7º dia

Rio de Janeiro

Pequeno-almoço no hotel. Em hora a determinar localmente, saída para visita panorâmica da cidade do Rio de Janeiro passando pelo centro do Rio de Janeiro, Pão de Açúcar, Cristo Redentor. Regresso ao hotel. Alojamento.

8º dia

Rio de Janeiro > Lisboa

Pequeno-almoço no hotel. Em hora a determinar localmente, transporte com destino ao aeroporto de Campo Grande. Assistência nas formalidades e partida com destino a Lisboa. Noite a bordo.

9º dia

Lisboa

Chegada ao aeroporto internacional de Lisboa.

Fim da Viagem



Lençóis Maranhenses (Maranhão)



ROTA DAS EMOÇÕES

Visitando: Fortaleza • Jericoacoara • Parnaíba • Barreirinhas • São Luís

ITINERÁRIO 10 DIAS DE VIAGEM

1º dia

Lisboa > Fortaleza

Comparência no aeroporto internacional de Lisboa duas horas antes da partida. Assistência nas formalidades de embarque e partida em avião com destino a Fortaleza. Chegada, assistência e transporte para o hotel escolhido. Alojamento.

2º dia

Fortaleza > Jericoacoara

Pequeno almoço no hotel. Em hora a determinar localmente, saída em veículo climatizado (4x4) com destino a Jericoacoara. Chegada, instalação e alojamento.

3º dia

Jericoacoara

Pequeno-almoço. Após a refeição, saída em buggy pela praia de Preá, lagoa Azul e Paraíso com paragens para tomar banho nas praias e apreciação dos locais. Almoço (não incluído). Regresso a Jericoacoara. Alojamento. Noite livre.

4º dia

Jericoacoara > Parnaíba

Pequeno-almoço. Em hora a determinar localmente, saída em veículo climatizado (4x4) com destino a Parnaíba via Camocim com travessia de balsa pelo rio Coreaú, passagem pela ilha do Amor, Tatajuba, Lagoa da Torta, Guriú e Mangue Seco. Travessias entre dunas, rios e lagoas além das visitas dos vilarejos locais. Alojamento. Noite livre.

5º dia

Parnaíba

Pequeno-almoço no hotel. Em hora a determinar localmente, transfer até ao porto dos Tatus e embarque em lancha para passeio pelo Delta das Américas pela baía do Feijão Bravo. Durante o percurso, são realizadas visitas ao Igarapé dos Periquitos, Ilha dos Poldros, Baía do Feijão Bravo, Ilha das canárias e Morro Branco com paragens para banho e fotos. Almoço (não incluído). Regresso ao porto e embarque em veículo 4x4 para passeio pelas praias do litoral leste do Piauí e lagoa do Portinho. Regresso ao hotel. Noite livre.

6º dia

Parnaíba > Barreirinhas

Pequeno-almoço no hotel. Em hora a determinar localmente e de acordo com a maré, saída em veículo 4x4 com destino à praia de Caburé. No percurso serão realizadas passagens por Tutóia, Paulino Neves e Lagoinha. Almoço (não incluído). Alojamento.

7º dia

Barreirinhas

Pequeno-almoço no hotel. Manhã livre. Após almoço (não incluído), saída para o porto para embarque em lancha para o circuito Rio Preguiças. Durante o percurso, apreciará uma linda paisagem de vegetação típica do mangue, passando por igarapés e alguns animais e aves da região. Chegada a Barreirinhas. Alojamento.

8º dia

Barreirinhas > São Luís

Pequeno-almoço no hotel. Em hora a determinar localmente, saída em veículo 4x4 para o circuito Lagoa Azul. Travessia em balsa sobre o rio Preguiças. Desembarque e início da caminhada pelas dunas brancas até à lagoa do Peixe, passando pelas lagoas azul e Preguiça. Paragem para tomar banho nas lagoas e tirar fotografias. Regresso ao veículo pelo mesmo percurso. A partir das 16h30, saída em direcção a São Luís. O percurso tem cerca de 260 km com duração média de 3h30. Chegada. Alojamento.

9º dia

São Luís > Fortaleza > Lisboa

Pequeno-almoço no hotel. Em hora a determinar localmente transporte para o aeroporto de São Luís com destino a Fortaleza. Chegada, mudança de avião e continuação da viagem com destino a Lisboa.

Fim da Viagem



PARTIDAS DE LISBOA, PORTO OU FARO (via Lisboa):

- Diárias de 8 jan a 20 dez, exceto 2º feira (ou de acordo com a frequência de companhia)

INCLUI

- Passagem aérea para o percurso Lisboa / Fortaleza / Lisboa em voos Tap (tarifa especial classe económica "Allot") e para o percurso Fortaleza/São Luís/Fortaleza com voos TAM;
- Franquia de bagagem;
- Taxas de aeroporto, segurança e combustível, sujeitas às alterações legais à data da emissão dos bilhetes;
- Suplementos aéreos;
- Transporte aeroporto e os hotéis e vice-versa;
- Estadia de 1 noites no hotel em Fortaleza;
- Estadia de 2 noites no hotel em Jericoacoara;
- Estadia de 2 noites no hotel em Parnaíba;
- Estadia de 2 noites no hotel em Barreirinhas;
- Estadia de 1 noites no hotel em São Luís conforme o itinerário acima indicado;
- Assistência ao embarque no aeroporto;
- Seguro multiviagens.

EXCLUI

- Passaporte (validade mínima de 6 meses);
- Refeições principais não mencionadas;
- Bebidas às refeições;
- Extras de carácter pessoal, bem como taxas de serviço;
- Taxas de preservação ambiental;
- Taxa de reserva de pacote turístico e tudo o que não estiver devidamente especificado como incluído.



PARTIDAS DE LISBOA, PORTO OU FARO (via Lisboa):

- 3^{as}, 4^{as}, 5^{as}, 6^{as} - Feiras e Domingos, de 5 Jan a 31 mai e de 25 out a 20 dez
- Diárias, excepto domingos, de 1 jun a 24 out

INCLUI

- Passagem aérea em classe turística para o percurso Lisboa / Belo Horizonte – Rio de Janeiro / Lisboa, com voos Tap (Classe "L"); Franquia de bagagem;
- Taxas de aeroporto, segurança e combustível, sujeitas às alterações legais à data da emissão dos bilhetes;
- suplementos aéreos;
- Transporte entre aeroporto / hotel em Belo Horizonte;
- Estadia de 1 noite em Belo Horizonte em quarto duplo, em regime de alojamento e pequeno-almoço;
- Estadia de 2 noites em Ouro Preto;
- Estadia de 2 noites em Tiradentes;
- Estadia de 2 noites no Rio de Janeiro;
- Transporte hotel / aeroporto no Rio de Janeiro;
- O circuito mencionado no itinerário, com acompanhamento de guia durante todo o circuito, com acompanhamento de guia durante todo o circuito;
- Todas as visitas e refeições mencionadas no itinerário;
- Seguro Multiviagens.

EXCLUI

- Passaporte (validade mínima de 6 meses);
- Refeições principais não mencionadas;
- Bebidas às refeições;
- Extras de carácter pessoal, bem como taxas de serviço;
- Taxas de preservação ambiental;
- Taxa de reserva de pacote turístico e tudo o que não estiver devidamente especificado como incluído.

SUDESTE COLONIAL

Visitando: Belo Horizonte > Ouro Preto > Mariana > Congonhas > São João del Rey > Tiradentes > Petrópolis > Rio de Janeiro

ITINERÁRIO 9 DIAS DE VIAGEM

1º dia

Lisboa > Belo Horizonte

Comparência no aeroporto de Lisboa duas antes da partida. Assistência nas formalidades de embarque e partida com destino a Belo Horizonte. Chegada, formalidades de desembarque e transporte para o hotel. Instalação e alojamento.

2º dia

Belo Horizonte > Ouro Preto

Pequeno-almoço no Hotel. Parte da manhã livre. Almoço incluído. Após a refeição, visita panorâmica da cidade de Belo Horizonte com visita à Praça do papa, Praça da Liberdade e Complexo da Pampulha. Após a visita, partida com destino a Ouro Preto. Instalação e alojamento.

3º dia

Ouro Preto

Pequeno-almoço no Hotel. Em hora a determinar, saída para walk tour pela cidade, visitando Igreja do Pilar e Casa dos Contos. Almoço incluído. À tarde, continuação da visita da cidade com particular destaque para o Museu de Mineralogia, Igreja de São Francisco e o Teatro. Regresso ao hotel. Alojamento.

4º dia

Ouro Preto > Mariana > Congonhas > Tiradentes

Pequeno-almoço no Hotel. Em hora a determinar, saída com destino a Mariana. Visita panorâmica a Mariana com particular destaque para a Catedral Basílica da Sé. Possibilidade de efetuar uma excursão opcional à Mina da Passagem. Continuação para Tiradentes, passando por Congonhas. Almoço incluído. Após a refeição, visita à Basílica de Bom Jesus de Matozinhos, Capela dos Ossos e Profetas. Prosseguimento para Tiradentes. Instalação e alojamento.

5º dia

Tiradentes > São João Del Rey > Tiradentes

Pequeno-almoço no Hotel. Em hora a determinar localmente, saída para visita a São João del Rey. Visita à Igreja de São Francisco de Assis e panorâmica pela cidade. Almoço incluído. Regresso a Tiradentes para visita da cidade com particular destaque para a Matriz de Santo António e Chafariz de São José. Instalação e alojamento.

6º dia

Tiradentes > Petrópolis > Rio de Janeiro

Pequeno-almoço no Hotel. Em hora a determinar localmente, saída com destino ao Rio de Janeiro, passando pela cidade de Petrópolis. Almoço incluído. Após a refeição, visita da cidade com destaque para o Museu Imperial, Casa de Santos Dummont e Palácio do Cristal. Prosseguimento para o Rio de Janeiro. Chegada, instalação e alojamento no hotel.

7º dia

Rio de Janeiro

Estadia no hotel em regime de alojamento e pequeno-almoço. Dia inteiramente livre para atividades de carácter pessoal.

8º dia

Rio de Janeiro > Lisboa

Pequeno-almoço no Hotel. Em hora a determinar localmente, transporte para o aeroporto do Rio de Janeiro. Assistência nas formalidades de embarque e partida com destino a Lisboa. Refeição e noite a bordo.

9º dia

Lisboa

Chegada ao aeroporto Internacional de Lisboa.

Fim da viagem



GREAT BRAZIL EXPRESS, UM PASSEIO DE LUXO

ITINERÁRIO 9 DIAS DE VIAGEM

1º dia

Lisboa > Rio de Janeiro

Comparência no aeroporto internacional de Lisboa duas horas antes da partida. Assistência nas formalidades de embarque e partida com destino ao Rio de Janeiro. Chegada, assistência e transporte para o hotel. Instalação e alojamento.

2º dia

Rio de Janeiro

Pequeno-almoço no hotel. De manhã, saída para visita da cidade do Rio de Janeiro. Seguiremos com destino ao bairro da Urca, onde está situado o Pão de Açúcar. Aqui, subiremos no teleférico até ao Morro da Urca e daí para o Pão de Açúcar. Após a descida do Pão de Açúcar, seguiremos com destino ao centro do Rio de Janeiro passando pelo Aterro do Flamengo, seguido pelo centro histórico da cidade, Catedral Metropolitana, Sambódromo, Arcos da Lapa, Cinelândia, Biblioteca Nacional, Theatro Municipal e Largo Carioca. Restante tempo livre. Regresso ao hotel. Alojamento.

3º dia

Rio de Janeiro > Curitiba

Pequeno-almoço no hotel. Em hora a determinar, transporte para o aeroporto do Rio de Janeiro. Formalidades de embarque e partida com destino a Curitiba. Chegada, assistência e transporte para o hotel. Instalação. Em seguida, saída para visita panorâmica da cidade com particular destaque para os principais pontos de interesse turístico da cidade: Jardim Botânico, Museu Oscar Niemeyer, Parque Tanguá. Regresso ao hotel. Alojamento.

4º dia

Curitiba > Morretes > Curitiba

Pequeno-almoço no hotel. Em hora a determinar localmente, transporte para a estação ferroviária para início do passeio no comboio de luxo no percurso Curitiba / Morretes. Trata-se de um fantástico passeio pela mata atlântica da região, uma das maiores

áreas preservadas do mundo. O passeio passa por diversos viadutos, tunéis e pontes. A chegada a Morretes ocorre pelas 11h30 onde pararemos para almoço. Após a refeição faremos um pequeno passeio pelas cidades de Morretes e Antonina. Após as visitas, transporte para Curitiba. Alojamento.

5º dia

Curitiba

Pequeno-almoço no hotel. Em horário a combinar localmente, saída para um passeio pela cidade de Curitiba e seus pontos de interesse principais, como o parque Tanguá, jardim botânico, praça Tiradentes, largo da Ordem e a feirinha. Tarde livre.

6º dia

Curitiba > Rio de Janeiro

Pequeno-almoço no hotel. Em hora a determinar, transporte para o aeroporto Curitiba. Assistência nas formalidades de embarque e partida com destino ao Rio de Janeiro. Chegada, assistência e transporte para o hotel. Restante tempo livre. Alojamento.

7º dia

Rio de Janeiro

Estadia no Hotel em regime de alojamento e pequeno-almoço. Dia inteiramente livre para atividades de carácter pessoais.

8º dia

Rio de Janeiro > Lisboa

Pequeno-almoço no hotel. Em hora a determinar localmente, transporte com destino ao aeroporto do Rio de Janeiro. Assistência nas formalidades e partida com destino a Lisboa. Noite a bordo.

9º dia

Lisboa

Chegada ao aeroporto internacional de Lisboa.

Fim da viagem



PARTIDAS DE LISBOA OU PORTO (diretos) OU FARO (via Lisboa):

• 4^{as}-feiras de 8 jan a 20 dez

INCLUI

- Passagem aérea ara o percurso Lisboa / Rio de Janeiro / Lisboa em voos Tap (tarifa especial classe económica "Allot") e para o percurso Rio de Janeiro / Curitiba / Rio de Janeiro em voos TAM (classe económica);
- Franquia de bagagem;
- Taxas de aeroporto, segurança e combustível, sujeitas às alterações legais à data da emissão dos bilhetes;
- Suplementos aéreos, o circuito, visitas e estadias conforme o itinerário acima indicado; assistência ao embarque no aeroporto;
- Seguro multiviagens.

EXCLUI

- Passaporte (validade mínima de 6 meses);
- Refeições principais não mencionadas;
- Bebidas às refeições;
- Extras de carácter pessoal, bem como taxas de serviço;
- Taxas de preservação ambiental;
- Taxa de reserva de pacote turístico e tudo o que não estiver devidamente especificado como incluído.



CORES DO BRASIL

Visitando: Rio de Janeiro > Foz do Iguaçu > Salvador

ITINERÁRIO 9 DIAS DE VIAGEM

PARTIDAS DE LISBOA OU PORTO (diretos) OU FARO (via Lisboa):

- Diárias, excepto 5^{as}-feiras, de 8 jan a 28 mar e de 25 out a 13 dez
- Diárias exceto 2^{as}-feiras, de 29 mar a 31 mai
- Diárias de 1 jun a 24 out.

INCLUI

- Passagem aérea para o percurso Lisboa / Rio de Janeiro – Salvador / Lisboa em voos Tap (Tarifa especial classe económica "Allot");
- Percurso interno Rio de Janeiro / Foz do Iguaçu / Salvador em voos Tam (classe económica);
- Franquia de bagagem;
- Taxas de aeroporto, segurança e combustível, sujeitas a alterações legais à data da emissão dos bilhetes;
- Suplementos aéreos;
- O circuito, visitas e estadias conforme o itinerário acima indicado;
- Assistência ao embarque no Aeroporto;
- Seguro Multiviagens.

EXCLUI

- Passaporte (validade mínima de 6 meses);
- Refeições principais não mencionadas;
- Bebidas às refeições;
- Extras de carácter pessoal, bem como taxas de serviço;
- Taxas de preservação ambiental;
- Taxa de reserva de pacote turístico e tudo o que não estiver devidamente especificado como incluído.

1º dia

Lisboa > Rio de Janeiro

Comparência no aeroporto internacional de Lisboa duas horas antes da partida. Assistência nas formalidades de embarque e partida com destino ao Rio de Janeiro. Chegada e transporte para o hotel. Instalação e alojamento.

2º dia

Rio de Janeiro

Pequeno-almoço no hotel. Em hora a determinar, saída para meio-dia de visita ao Pão de Açúcar. Este breve passeio é uma oportunidade única para ver a espetacular vista dos bairros das zonas Norte e Sul, o centro da cidade, toda a baía de Guanabara e Corcovado. Regresso ao hotel. Tarde livre para atividades de carácter pessoal.

3º dia

Rio de Janeiro > Foz do Iguaçu

Pequeno-almoço no hotel. Em hora a determinar, transporte para o aeroporto do Rio de Janeiro. Assistência nas formalidades de embarque e partida com destino a Foz do Iguaçu. Chegada e transporte para o hotel. Instalação e alojamento.

4º dia

Foz do Iguaçu

Pequeno-almoço no hotel. Em hora a determinar, saída para visita às cataratas do lado argentino. Restante tarde livre. Alojamento.

5º dia

Foz do Iguaçu > Salvador

Pequeno-almoço no hotel. Em hora a determinar localmente, transporte para o aeroporto de Iguaçu. Assistência nas formalidades de embarque e partida com destino a Salvador. Chegada e

transporte para o hotel em Salvador. Instalação e alojamento.

6º dia

Salvador

Pequeno-almoço no hotel. De manhã, saída para meio-dia de visita da cidade de Salvador. Nesta visita panorâmica, damos particular destaque ao Pelourinho, situado na zona alta da cidade, a catedral e igreja de São Francisco, bem como outras igrejas como a do Senhor do Bonfim e da Boa Viagem. Parte desta visita será feita a pé pela zona antiga e histórica da cidade. Resto do dia livre. Alojamento.

7º dia

Salvador

Estadia no hotel em regime de alojamento e pequeno-almoço. Dia inteiramente livre para atividades de carácter pessoal.

8º dia

Salvador > Lisboa

Pequeno-almoço no hotel. Em hora a determinar localmente, transporte para o aeroporto de Salvador. Assistência nas formalidades de embarque e partida com destino a Lisboa. Noite a bordo.

9º dia

Lisboa

Chegada ao aeroporto internacional de Lisboa.

Fim da viagem



Rio de Janeiro



RIO DE JANEIRO & FOZ DO IGUAÇÚ

ITINERÁRIO 9 DIAS DE VIAGEM

1º dia

Lisboa > Rio de Janeiro

Comparência no aeroporto internacional de Lisboa duas horas antes da partida. Assistência nas formalidades de embarque e partida em avião com destino ao Rio de Janeiro. Chegada, assistência e transporte para o hotel. Instalação e alojamento.

2º dia

Rio de Janeiro

Pequeno-almoço no hotel. Em hora a determinar localmente, saída para visita de dia inteiro pelo centro do Rio de Janeiro, Sabodromo, Maracanã (exterior), Candelária, Praça Tiradentes e Pão de Açúcar. Almoço. De tarde, subida ao monte Corcovado. Regresso ao hotel. Alojamento.

3º dia

Rio de Janeiro

Pequeno-almoço no hotel. Dia livre para actividades de carácter pessoal.

4º dia

Rio de Janeiro > Foz do Iguaçu

Pequeno-almoço no hotel. Em hora a determinar localmente, transporte para o aeroporto do Rio de Janeiro. Assistência nas formalidades de embarque e partida com destino a Foz do Iguaçu. Chegada, assistência e transporte para o hotel. Restante tempo livre. Alojamento.

5º dia

Foz do Iguaçu

Estadia no hotel em regime de alojamento e pequeno-almoço. Dia dedicado à visita às cataratas brasileiras e visita panorâmica à barragem de Itaipú. Alojamento.

6º dia

Foz do Iguaçu

Estadia no hotel em regime de alojamento e pequeno-almoço. Dia dedicado à visita às cataratas do lado argentino, Garganta do Diabo e passagens inferiores. Alojamento.

7º dia

Foz do Iguaçu > Rio de Janeiro

Pequeno-almoço no hotel. Em hora a determinar localmente, transporte com destino ao aeroporto de Foz do Iguaçu. Chegada ao Rio de Janeiro. Dia inteiramente livre para actividades de carácter pessoal. Alojamento.

8º dia

Rio de Janeiro > Lisboa

Pequeno-almoço no hotel. Em hora a determinar localmente, transporte com destino ao aeroporto. Assistência nas formalidades e partida com destino a Lisboa. Noite a bordo.

9º dia

Lisboa

Chegada ao aeroporto internacional de Lisboa.

Fim da viagem



PARTIDAS DE LISBOA OU PORTO (diretos) OU FARO (via Lisboa):

Diárias (ou de acordo com a frequência da companhia) de 8 jan a 8 dez

INCLUI

- Passagem aérea ara o percurso Lisboa / Rio de Janeiro / Lisboa em voos Tap (tarifa especial classe económica "Allot") e para o percurso Rio de Janeiro / Iguaçu / Rio de Janeiro em voos TAM (classe económica);
- Franquia de bagagem;
- Taxas de aeroporto, segurança e combustível, sujeitas a alterações legais à data da emissão dos bilhetes;
- Suplementos aéreos;
- O circuito, visitas e estadias conforme o itinerário acima indicado;
- Assistência ao embarque no Aeroporto;
- Seguro Multiviagens.

EXCLUI

- Passaporte (validade mínima de 6 meses);
- Refeições principais não mencionadas;
- Bebidas às refeições;
- Extras de carácter pessoal, bem como taxas de serviço;
- Taxas de preservação ambiental;
- Taxa de reserva de pacote turístico e tudo o que não estiver devidamente especificado como incluído.



BRASIL IMPERDÍVEL

Visitando: Rio de Janeiro > Manaus e Cruzeiro na Amazônia > São Luís e Lençóis Maranhenses > Salvador

ITINERÁRIO 15 DIAS DE VIAGEM

PARTIDAS DE LISBOA OU PORTO (diretos) OU FARO (via Lisboa):

• 2^{as}-Feiras, de 5 jan a 28 mar e de 1 jun a 8 dez.

INCLUI

- Passagem aérea para o percurso Lisboa/Rio de Janeiro – Salvador/Lisboa em voos Tap (classe "Allot");
- Percurso interno Rio de Janeiro / Manaus / São Luís / Salvador em voos Tam (classe económica);
- Percurso interno Manaus /São Luís com voos GOL (classe económica), franquia de bagagem;
- Taxas de aeroporto, segurança e combustível, sujeitas às alterações legais à data da emissão dos bilhetes;
- Suplementos aéreos;
- O circuito, visitas e estadias conforme o itinerário acima indicado;
- Assistência ao embarque no aeroporto;
- Seguro Multiviagens.

EXCLUI

- Passaporte (validade mínima de 6 meses);
- Refeições principais não mencionadas;
- Bebidas às refeições;
- Extras de carácter pessoal, bem como taxas de serviço;
- Taxas de preservação ambiental;
- Taxa de reserva de pacote turístico e tudo o que não estiver devidamente especificado como incluído.

1º dia

Lisboa > Rio De Janeiro

Comparência no aeroporto internacional de Lisboa duas horas antes da partida. Assistência nas formalidades de embarque e partida com destino ao Rio de Janeiro. Chegada e transporte para o hotel. Instalação e alojamento.

2º dia

Rio de Janeiro

Pequeno-almoço no hotel. Em hora a determinar, saída para visita ao Pão de Açúcar e ao Corcovado. Este breve passeio é uma oportunidade única para ver a espetacular vista dos bairros das zonas Norte e Sul, o centro da cidade e toda a baía de Guanabara. De seguida, visita a um dos locais mais emblemáticos da "cidade maravilhosa": o Corcovado. A imagem do Cristo Redentor domina o topo do Morro e a vista sobre o Rio de Janeiro é uma das mais deslumbrantes que poderá ver. Regresso ao hotel. Tarde livre para atividades de carácter pessoal.

3º dia

Rio de Janeiro > Manaus

Pequeno-almoço no hotel. Em hora a determinar, transporte para o aeroporto do Rio de Janeiro. Assistência nas formalidades de embarque e partida com destino a Manaus. Chegada e transporte para o hotel da categoria escolhida. Instalação e alojamento.

4º dia

Manaus (M/V Desafio)

Pequeno-almoço no hotel. Cerca das 14h00, embarque no M/V Desafio. Neste cruzeiro, teremos oportunidade de descobrir os mistérios da selva e dos seus habitantes, sempre com a companhia dum guia especializado. O cruzeiro inicia-se com o passeio ao Encontro das Águas (entre os rios Solimões e Negro). Continuação até ao lago Januário. Saída em canoa motorizada para conhecer a região. Regresso ao barco e continuação do cruzeiro até à praia de Tattu. Jantar e alojamento.





Lençóis Maranhenses (Maranhão)



Rio de Janeiro



Rio de Janeiro



Amazônia



Salvador

5º dia

Manaus (M/V Desafio)

Pequeno-almoço. Após a refeição, embarque nas canoas motorizadas para um curto passeio pelo rio, seguido de caminhada pela selva para observação da fauna e flora do local. Regresso ao barco. Almoço a bordo. Continuação do cruzeiro até à ilha de Samauma, situada no arquipélago das Anavilhanas (o maior arquipélago fluvial do mundo, com os seus igarapés, lagos, ilhas e igapós). Jantar a bordo. Após a refeição, saída para passeio noturno.

6º e 7º dia

Manaus (M/V Desafio)

Pequeno-almoço. Após a refeição, saída para visita ao povoado de Santa Maria. Trata-se dum típico povoado caboclo (descendentes de indígenas e brancos), visitaremos a aldeia e o poderemos observar o seu modo de vida. Regresso ao barco para almoço. Continuação do cruzeiro até ao "Furo do meio". Paragem para pescaria de piranhas. Regresso ao barco. Jantar. Após a refeição, saída para focagem de jacarés. Regresso ao barco.

8º dia

Manaus (M/V Desafio) > São Luís

De manhã cedo, saída para observar o deslumbrante nascer do sol da Amazônia. Continuação do cruzeiro para Manaus. Transporte para o aeroporto. Assistência nas formalidades de embarque e partida com destino a São Luís. Chegada e transporte para o hotel. Instalação e alojamento.

9º dia

São Luís > Barreirinhas

Pequeno-almoço no hotel. De manhã, saída com destino a Barreirinhas (aproximadamente 3h30 de duração). Chegada e instalação na pousada. Tempo livre. À tarde, saída em veículos 4X4 para visita ao Parque Nacional de Lençóis Maranhenses. Uma pequena caminhada pelas dunas levamos ao objetivo final desta visita: a Lagoa Azul. Tempo livre. Regresso à pousada ao final da tarde. Alojamento.

10º dia

Barreirinhas

Pequeno-almoço na pousada. Em hora a determinar, saída em lancha rápida pelo Rio Preguiças até à foz do Rio, no Oceano Atlântico. Almoço não incluindo. À tarde, regresso a Barreirinhas. Alojamento.

11º dia

Barreirinhas > São Luís > Salvador

Pequeno-almoço na pousada. Em hora a determinar, transporte para o aeroporto de São Luís. Assistência nas formalidades de embarque e partida com destino a Salvador. Chegada e transporte para o hotel.

12º dia

Salvador

Pequeno-almoço no hotel. De manhã, saída para meio-dia de visita da cidade de Salvador. Nesta visita panorâmica, damos particular destaque ao Pelourinho, situado na zona alta da cidade, a catedral e igreja de São Francisco, bem como outras igrejas como a do Senhor do Bonfim e da Boa Viagem. Parte desta visita será feita a pé pela zona antiga e histórica da cidade. Resto do dia livre. Alojamento.

13º dia

Salvador

Estadia no hotel em regime de alojamento e pequeno-almoço. Dia inteiramente livre para atividades de carácter pessoal.

14º dia

Salvador > Lisboa

Pequeno-almoço no hotel. Em hora a determinar localmente, transporte para o aeroporto de Salvador. Assistência nas formalidades de embarque e partida com destino a Lisboa. Noite a bordo.

15º dia

Lisboa

Chegada ao aeroporto internacional de Lisboa.

Fim da viagem



SAMBA & TANGO

Visitando: Rio de Janeiro > Buenos Aires

ITINERÁRIO 9 DIAS DE VIAGEM

1º dia

Lisboa > Rio de Janeiro

Comparência no aeroporto Internacional de Lisboa duas horas antes da partida. Assistência nas formalidades de embarque e partida com destino ao Rio de Janeiro. Chegada, assistência nas formalidades de desembarque e transporte para o hotel. Instalação e alojamento.

2º dia

Rio de Janeiro

Pequeno-almoço no hotel. Em hora a determinar, saída para visita ao Pão de Açúcar e ao Corcovado. Este breve passeio é uma oportunidade única para ver a espetacular vista dos bairros das zonas Norte e Sul, o centro da cidade e toda a baía de Guanabara. De seguida, visita a um dos locais mais emblemáticos da "cidade maravilhosa": o Corcovado. A imagem do Cristo Redentor domina o topo do Morro e a vista sobre o Rio de Janeiro é uma das mais deslumbrantes que poderá ver. Regresso ao hotel. Tarde livre para atividades de caráter pessoal.

3º dia

Rio de Janeiro > Buenos Aires

Pequeno-almoço no hotel. Em hora a determinar, transporte para o aeroporto do Rio de Janeiro. Assistência nas formalidades de embarque e partida com destino a Buenos Aires. Chegada, formalidades de desembarque e transporte para o hotel. Instalação e alojamento.

4º ao 6º dias

Buenos Aires

Estadia no Hotel em regime de alojamento e pequeno-almoço. Em dia a determinar, saída para meio-dia de visita da cidade de Buenos Aires, com particular destaque para a Praça do Congresso, a Catedral Metropolitana, Palácio do Governo, a Praça de Maios, os Bairros La Boca, La Recoleta e Bairro Palermo, onde estão situados o Jardim Zoológico e o Jardim Botânico. Alojamento.

7º dia

Buenos Aires > Rio de Janeiro > Lisboa

Pequeno-almoço no hotel. Em hora a determinar, transporte para o aeroporto de Buenos Aires. Assistência nas formalidades de embarque e partida com destino ao Rio de Janeiro. Chegada, assistência nas formalidades de desembarque e transporte para o hotel. Instalação e alojamento.

8º dia

Rio de Janeiro > Lisboa

Pequeno-almoço no hotel. Em hora a determinar localmente, transporte com destino ao aeroporto. Assistência nas formalidades e partida com destino a Lisboa. Noite a bordo.

9º dia

Lisboa

Chegada ao Aeroporto Internacional de Lisboa.

Fim da Viagem

PARTIDAS DE LISBOA OU PORTO (diretos) OU FARO (via Lisboa):

Sábados, de 8 jan a 13 dez

INCLUI

- Passagem aérea em classe turística para o Lisboa / Rio de Janeiro / Lisboa em voos Tap (Classe económica "Allot");
- Percurso interno Rio de Janeiro / Buenos Aires / Rio de Janeiro em voos TAM (Classe económica);
- Franquia de 2 peças de bagagem;
- Taxas de aeroporto, segurança e combustível; suplementos aéreos;
- Transporte entre Aeroporto/Hotéis e vice-versa;
- Estadia de 3 noites no hotel no Rio de Janeiro;
- Meio-dia de visita ao Pão de Açúcar (c om almoço incluído);
- Estadia de 4 noites em Buenos Aires;
- Meio-dia de visita da cidade de Buenos Aires;
- Seguro Multiviagens.

EXCLUI

- Passaporte (validade mínima de 6 meses);
- Refeições principais não mencionadas;
- Bebidas às refeições;
- Extras de carácter pessoal, bem como taxas de serviço;
- Taxas de preservação ambiental;
- Taxa de reserva de pacote turístico e tudo o que não estiver devidamente especificado como incluído.

A sua próxima viagem

Conselhos úteis | Recomendações

ANTES DE VIAJAR

Documentos de viagem

- Verifique se é portador dos documentos necessários à sua viagem:
- Bilhetes ou Reserva de Avião,
- Voucher do Hotel,
- Transfers,
- Excursões, etc.

É importante verificar o Programa/Itinerário de viagem e reconfirmar os voos com 72h de antecedência. O não cumprimento desta norma pode dar origem ao cancelamento do lugar confirmado.

Documentos de Identificação

Todos os passageiros, incluindo crianças e bebés, devem possuir um documento de identificação com fotografia:

- Dentro da União Europeia: Bilhete de Identidade válido
- Fora da União Europeia: Passaporte
- Para os Estados Unidos da América – é obrigatório ser portador de passaportes de leitura ótica.

Caso não possua este passaporte, poderá ver o seu embarque negado. As cédulas pessoais, identificações militares ou judiciais, não são válidas para transpor as fronteiras portuguesas.

Todos os documentos deverão estar dentro dos limites de validade indicados.

Certos países exigem que o Passaporte tenha ainda, pelo menos, 06 meses de validade.

Outros documentos

- Visto (quando obrigatório)
- Certificado Internacional de Vacinação (quando exigido)



Menores

- Viajando por avião em Portugal

Todos os menores, que viajem em Portugal, por avião, deverão ser portadores de Bilhete de Identidade válido. O Bilhete de Avião deverá ter nome igual ao do B.I., para completa identificação do menor pelas autoridades aero-portuárias.

- Viajando para o estrangeiro

Todos os menores que viajem para o estrangeiro, independentemente de quem os acompanhe, deverão estar munidos de Bilhete de Identidade, quando se desloquem no espaço da União Europeia. Fora desta, para qualquer outro país, deverão estar munidos de Bilhete de Identidade e do Passaporte.

- Viajando sem os pais

Com a entrada em vigor do Dec. Lei 83/2000, de 11 de Maio, em 01 de Janeiro de 2001, passou a haver um novo regime de entrada e saída de menores do Território Nacional. Assim, os menores, filhos de pais casados, deverão ser possuidores de autorização de saída, emitida e assinada pelos pais – com assinaturas reconhecidas, no caso de saírem sós ou acompanhados de terceiros.

No caso em que o menor sai apenas acompanhado por um dos progenitores é sempre necessária a apresentação de autorização do outro, reconhecida por notário ou junto de um advogado.

- Cidadãos estrangeiros

Os cidadãos estrangeiros devem possuir a documentação necessária (passaporte, visto, autorização de residência, etc.) para viajarem ou transitarem dentro da União Europeia.

Para viagens totalmente ou parcialmente fora da União Europeia, poderão ser necessários vistos ou outra documentação especial. Por favor consultar a Embaixada ou Consulado do país de destino da sua viagem.

Gravidez

Não é aconselhável a mulheres grávidas viajarem para destinos onde seja necessário tomar vacinas contra doenças perigosas como a febre-amarela. Algumas doenças são muito mais perigosas para uma mulher grávida (e aumentam o risco de morte à nascença) como é o caso da malária.

Regra geral, as companhias aéreas permitem o transporte de grávidas até às 36 semanas. Para além deste período é necessário autorização médica.

Saúde

Certifique-se que antes de iniciar uma viagem está de boa saúde. Se usar óculos ou lentes de contacto leve um par de reserva ou uma receita dos mesmos por uma questão de precaução.

Se tomar um medicamento específico assegure-se que o leva em quantidade suficiente, pois poderá não estar disponível no local que for visitar. Leve a receita e a parte da embalagem que identifica o tipo de

medicamento e não a sua marca (que poderá não existir), o que pode facilitar a sua substituição. É recomendável possuir uma receita do seu médico com letra legível de modo a provar legalmente que usa o medicamento. Não exceda as quantidades necessárias à sua utilização pessoal durante a viagem, porque transportar grandes quantidades de medicamentos pode levantar suspeitas.

Os passageiros com necessidades especiais devem informar-se previamente das condições para transporte de produtos em líquido ou gel. Para utilização de medicamentos injetáveis, deve solicitar por escrito ao INAC, uma autorização especial para transporte da seringa e do medicamento a injetar como bagagem de cabina, apresentando para o efeito um atestado médico que comprove que o passageiro necessita do medicamento, assim como, mencionar o n.º do voo, data, companhia aérea, destino e identificação do passageiro.

Kit Médico

Não se esqueça de incluir na sua bagagem:

- Analgésico e antipirético para as dores e febre.
- Anti-histamínico para alergias, comichões de picadas de insetos e enjoo em viagens.
- Medicamentos para náuseas e vômitos.
- Mistura hidratante, para o tratamento de diarreia, particularmente importante se viaje com crianças.
- Um desinfetante.
- Pensos, algodão, tesoura (só permitida na bagagem de porão do avião) e termómetro (notar que os termómetros de mercúrio são proibidos pelas companhias aéreas.)
- Repelente de insetos, protetor solar e batom contra o cieleiro.
- Pastilhas contra a dor de garganta.
- Seringas e agulhas se estiver sob tratamento com algum medicamento injetável (só permitidas na bagagem de porão do avião, salvo autorização especial).

Vacinas

São necessárias para alguns países, sendo o risco de infeção muito maior em crianças e grávidas. As vacinações devem ser feitas com algum tempo de antecedência, pois algumas requerem uma dose inicial seguida de um reforço. Algumas vacinas não podem ser administradas ao mesmo tempo que outras. Os comprovativos de todas as vacinas devem ser feitos num certificado internacional de vacinas.

Consulte-nos sobre as vacinas obrigatórias para o destino escolhido.

Seguros

Na Programação da Agência Abreu todas as viagens organizadas incluem o Seguro Multiviagens.

Na Programação de outros operadores turísticos vendida através da Agência Abreu, poderão ou não estar incluídos seguros, e com garantias e capitais distintos deste.

Para estes casos, bem como para todas as viagens efetuadas à medida, a Agência Abreu tem igualmente disponível a venda do seguro Multiviagens Abreu. Por favor consulte-nos.

Em todas as viagens a efetuar para fora da Europa recomendamos a aquisição do complemento ao seguro base de despesas médicas.

Em todas as viagens que possam incluir no destino a prática de desportos considerados como "perigosos" (mergulho, mota de água, buggy entre outros), recomendamos a aquisição do complemento para Desportos radicais. Recomendamos também seguros específicos para a prática de desportos de Inverno.

É aconselhável que leia atentamente a apólice do seguro que adquiriu. Sempre que ocorrer um sinistro e pretenda ativar o seu seguro, deverá de imediato e no momento da ocorrência, entrar em contacto com a empresa de assistência em viagem, através do número destacado na apólice do seguro. Seguidamente deverá atuar de acordo com as indicações dadas pela empresa de assistência em viagem, bem como, guardar todos os comprovativos de eventuais despesas para fazer devida prova destas despesas. Poderá usar igualmente este número se necessitar de qualquer tipo de assistência em viagem.

O seguro nunca deverá ser ativado após o regresso de viagem.

Bagagem

Utilize malas fáceis de serem transportadas. Limite a sua bagagem a uma mala e um saco de mão por pessoa.

Os limites de peso e dimensões das malas variam de companhia para companhia e de acordo com o destino da viagem.

Algumas companhias cobram taxas adicionais pela bagagem de porão, e até pela bagagem de mão.

Se desejar obter informações mais precisas sobre o transporte da bagagem na sua viagem, por favor consulte-nos.

Retire os elementos de viagens anteriores e coloque uma identificação no exterior e no interior da mala.

Leve na bagagem de mão os medicamentos, os valores e alguns artigos de primeira necessidade para o caso da bagagem de porão se extraviar. Se transportar líquidos na sua bagagem de mão, deve respeitar o limite de 100 ml por recipiente, apresentando-os separadamente do resto da bagagem, dentro de um saco transparente, que possa ser aberto e fechado de novo.

Consulte a lista de artigos proibidos e as novas restrições ao transporte de líquidos. Se tiver dúvidas, por favor consulte-nos.

Conheça, e respeite, as restrições do país para onde vai viajar relativamente à importação de produtos de origem vegetal ou animal.

Evite transportar presentes embrulhados na bagagem de mão.

Poderá ter de desembulhá-los no controlo de raio X. Qualquer extraviado, destruição ou avaria da bagagem, depois de ter sido despachada, é da responsabilidade da transportadora.

Deve apresentar uma reclamação à companhia aérea logo após o incidente. O comprovativo da reclamação é essencial para acionar o seguro de bagagem que possui.



DURANTE A VIAGEM

Stress de viagem

O jet lag é uma consequência de viagens aéreas para destinos com uma diferença horária superior a três horas. Ocorre porque muitas das funções do corpo humano (temperatura, ritmo cardíaco e necessidades fisiológicas) são reguladas por ciclos internos de 24 horas.

Quando se viaja longas distâncias rapidamente, o corpo humano demora algum tempo (normalmente três dias) a ajustar-se ao novo fuso horário. No leque dos sintomas estão a fadiga, a desorientação, a insónia, a ansiedade, falta de concentração e perda de apetite.

A direção em que se viaja é determinante. Viajar em direção a Este provoca mais alterações do que viajar para Oeste. Tal acontece pois quando se viaja para Oeste está-se a aumentar a duração do "dia", contrariamente, se viajar para Este encolhe-se o seu "dia".

As formas de minimizar estes efeitos passam por:

- Dormir e comer num horário próximo do fuso horário de destino antes de partir.
- Descansar bastante antes da viagem e evitar preocupações de última hora.
- Para voos muito longos (especialmente para Este) tente fazer uma escala durante a viagem.
- Beba muita água, tente fazer exercício e evite beber álcool.
- No avião, utilize roupas leves, máscara e tampões para os ouvidos para dormir melhor.

Viajar com Crianças

Uma vez no destino, é aconselhável que cada criança tenha uma lista dos hotéis em que vão ficar, com os contactos e os endereços, para o caso de se perderem.

Comportamento

Respeite sempre as leis, hábitos e costumes locais.

Alguns países mais tradicionalistas, deve evitar-se usar roupas justas ou transparentes, saias curtas, ombros ou braços descobertos, ou qualquer outro tipo de vestuário que possa ser considerado ofensivo.

REGRESSO

Por vezes, existem alterações aos horários de saída dos voos. Para sua maior segurança, confirme com 72 horas de antecedência o voo de regresso com a companhia aérea. Ao efetuar compras no estrangeiro guarde os recibos pois no regresso as entidades alfandegárias podem inspecionar as bagagens.

RECOMENDAÇÕES

Chegue com antecedência ao aeroporto (3 horas para voos intercontinentais e 2 horas para voos europeus).

A falta dos documentos especificados poderá dar origem a situações desagradáveis e graves, tais como o impedimento do embarque, a não entrada no país de destino ou outros.

Se não possui Passaporte e necessita de Visto para realizar a sua viagem, a emissão destes pode não ser rápida, pelo que a deve fazer com alguma antecedência.

- Para mais informações, consulte o site oficial da Secretaria de Estado das Comunidades Portuguesas em www.secomunidades.pt.
- Confirme as novas medidas de segurança. Procure mais informações em www.inac.pt.
- Para obter mais informação de como adquirir o Cartão Europeu de Seguro de Doença, consulte o site oficial www.europa.eu.int.

- Para informação ao Passageiro consulte o site oficial da ANA Aeroportos de Portugal www.ana.pt

Desejamos-lhe uma boa viagem!

Sempre Perto de Si

Grande Porto

Aeroporto Francisco Sá Carneiro - Maia
Aerogare Partidas – Piso 3
☎ 226 050 880 ☑ assistencias.opo@abreu.pt

Aliados - Porto
Av. dos Aliados, 221
☎ 222 043 520 ☑ aliados@abreu.pt

Antas - Porto
Rua Oliveira Martins, 173
☎ 225 074 010 ☑ antas@abreu.pt

Bom Sucesso - Porto
Praça do Bom Sucesso, 130
☎ 225 430 160 ☑ bomsucesso@abreu.pt

Campus S. João - Porto
Piso 0 - Loja 104 A
☎ 225 072 840 ☑ campusjoao@abreu.pt

Dolce Vita Porto - Porto
Piso 1 - Loja 114
☎ 225 081 300 ☑ dvporto@abreu.pt

Foco - Porto
Rua Eugénio de Castro, 256
☎ 226 050 800 ☑ foco@abreu.pt

Foz - Porto
Rua do Crasto, 23
☎ 225 323 860 ☑ fozporto@abreu.pt

Pinheiro Manso - Porto
Rua Arquitecto Cassiano Barbosa, 36
☎ 225 320 510 ☑ pmanso@abreu.pt

Via Catarina Shopping - Porto
Piso 3 - Loja 3.21
☎ 222 074 670 ☑ vcatarina@abreu.pt

Gondomar - Gondomar Centro
Largo de Santo António, 101 (Souto)
☎ 224 663 780 ☑ gondomar@abreu.pt

C. C. Parque Nascente - Gondomar
Piso 1 - Loja 407
☎ 220 028 900 ☑ parque.nascente@abreu.pt

Maia - Maia Centro
Rua Padre António, 47
☎ 229 437 820 ☑ maia@abreu.pt

MaiaShopping - Maia
Piso 1 - Loja 129
☎ 220 045 350 ☑ maishop@abreu.pt

TecMaia - Maia
Rua Eng.º Frederico Ulrich, 2650, Loja T02
☎ 220 028 490 ☑ tecmaia@abreu.pt

Matosinhos - Matosinhos Centro
Av. da República, 389
☎ 229 397 990 ☑ matosinhos@abreu.pt

Mar Shopping - Matosinhos
Piso 0 - Loja 0.105
☎ 229 998 200 ☑ marshop@abreu.pt

NorteShopping - Matosinhos
Piso 0 - Loja 520
☎ 229 574 250 ☑ norteshop@abreu.pt

ArrábidaShopping - V. N. Gaia
Piso 0 - Loja 72
☎ 223 746 740 ☑ arrabida@abreu.pt

GaiaShopping - V. N. Gaia
Piso 1 - Loja 230
☎ 223 749 280 ☑ gaishop@abreu.pt

Soares dos Reis - V. N. Gaia
Rua Marquês Sá da Bandeira, 556
☎ 223 747 180 ☑ vngaia2@abreu.pt

Grande Lisboa

Aeroporto de Lisboa - Lisboa
Terminal de Partidas - Loja 19
☎ 218 411 090 ☑ aerolis@abreu.pt

Amoreiras Shopping Center - Lisboa
Piso 1 - Loja 1047
☎ 213 835 110 ☑ amoreiras@abreu.pt

António Augusto de Aguiar - Lisboa
Av. António Augusto de Aguiar, 90-B
☎ 213 552 170 ☑ aaaguiar@abreu.pt

Armazéns do Chiado - Lisboa
Piso 4 - Loja 4.10 A
☎ 213 261 330 ☑ chiado@abreu.pt

Av. Liberdade - Lisboa
Av. da Liberdade, 158 A
☎ 213 230 200 ☑ liberdade@abreu.pt

Av. Igreja - Lisboa
Av. da Igreja, 19 A
☎ 210 079 590 ☑ avigreja@abreu.pt

Benfica - Portas de Benfica - Lisboa
Estrada de Benfica, 668
☎ 217 621 080 ☑ benfica2@abreu.pt

Benfica - S. Domingos de Benfica - Lisboa
Estrada de Benfica, 451-C
☎ 217 710 980 ☑ benfica@abreu.pt

Cais Sodré - Lisboa
Praça Duque da Terceira, 20
☎ 213 242 450 ☑ csodre@abreu.pt

Campo Ourique - Lisboa
Rua Infanta Maria, 62-C
☎ 213 839 620 ☑ ourique@abreu.pt

C.C. Colombo - Lisboa
Piso 0 - Loja 0.092
☎ 217 106 230 ☑ colombo@abreu.pt

Dolce Vita Monumental - Lisboa
Piso 0 - Loja 14
☎ 213 587 610 ☑ saldinha@abreu.pt

Galeria Comercial do Campo Pequeno - Lisboa
Loja 102 - Praça do Campo Pequeno
☎ 210 079 330 ☑ campopequeno@abreu.pt

Laranjeiras - Lisboa
Estrada da Luz, 66 – C
☎ 217 220 740 ☑ laranjeiras@abreu.pt

Laranjeiras (Estrada da Luz) - Lisboa
Estrada da Luz, 106-C
☎ 217216100 ☑ laranjeiras2@abreu.pt

Lumiar - Lisboa
Rua da República do Paraguai, 29-B
☎ 217 567 100 ☑ lumiar@abreu.pt

Marquês de Tomar - Lisboa
Av. Elias Garcia, 133-A
☎ 217 995 320 ☑ mtomar@abreu.pt

Parque das Nações - Lisboa
Av. D. João II, 37 C
☎ 213 596 100 ☑ pnacoes@abreu.pt

Praça Londres - Lisboa
Praça de Londres, 10-A
☎ 218 452 230 ☑ londres@abreu.pt

Telheiras - Lisboa
Rua Prof. João Barreira, 25
☎ 217 520 990 ☑ telheiras@abreu.pt

Universidade - Lisboa
Edif. da Reitoria - (Hall da Aula Magna) – Alameda da Universidade
☎ 217 818 330 ☑ universidade@abreu.pt

Centro Vasco da Gama - Lisboa
Piso 0 - Loja 0.024A
☎ 211 156 500 ☑ vgama@abreu.pt

C. C. Alegro - Alfragide
Piso 0 - Loja 041
☎ 211 156 880 ☑ alegro@abreu.pt

Algés - Rua Damião de Góis, 46-C
☎ 214 118 270 ☑ algés@abreu.pt

Amadora - Amadora Centro
Av. Santos Matos, 11-E
☎ 214 985 930 ☑ amadora@abreu.pt

Dolce Vita Tejo - Amadora
Piso 0 - Loja 59
☎ 214 787 330 ☑ dvtejo@abreu.pt

Cacém - Av. dos Bons Amigos, 81 - Aqualva
☎ 211 155 650 ☑ cacem@abreu.pt

Linda-a-Velha - Av. 25 de Abril, 2
☎ 214 156 360 ☑ linda-a-velha@abreu.pt

LouresShopping - Loures
Piso 1 - Loja 1027
☎ 211 155 610 ☑ loureshop@abreu.pt

Strada Shopping & Fashion Outlet - Odivelas
Piso 2 - Loja 2027
☎ 219 344 700 ☑ odivelas@abreu.pt

Lagoas Park - Oeiras - Porto Salvo
Galeria Comercial - Loja 6
☎ 214 225 910 ☑ lagoas@abreu.pt

Oeiras Parque - Oeiras
Piso 2 - Loja 2007
☎ 211 155 620 ☑ oeirashop@abreu.pt

Oeiras Parque 2 - Oeiras
Piso 1 - Loja 1010
☎ 214 694 160 ☑ oeirashop.piso1@abreu.pt

Spacio Shopping - Olivais
Piso 0 - Loja 014
☎ 213 230 230 ☑ spacioshop@abreu.pt

Margem Sul do Tejo

Almada - Almada Centro
Praça Movimento das Forças Armadas, 2
☎ 212 729 820 ☑ almada@abreu.pt

Almada Forum
Piso 1 - Loja 1.02 - Almada
☎ 212 508 250 ☑ foralmada@abreu.pt

Forum Barreiro
Piso 1 - Loja 1.12 - Barreiro
☎ 212 064 650 ☑ barreiro@abreu.pt

Corroios
Av. 25 de Abril, 83 R/C Dto.
☎ 212 556 840 ☑ corroios@abreu.pt

Faculdade de Ciências e Tecnologia
Centro de Excelência - Sala 19 - Monte da Caparica
☎ 213 596 170 ☑ fciencias@abreu.pt

Forum Montijo - Montijo
Piso 0, Loja 0.86
☎ 211 155 600 ☑ fmontijo@abreu.pt

Quinta do Conde
Praceta da Juventude, 1 – loja A
☎ 212 138 530 ☑ qconde@abreu.pt

RioSul Shopping - Seixal
Piso 0 - Loja 0.012
☎ 212 276 200 ☑ riosul@abreu.pt

Açores

Ilha de São Miguel

C. C. Parque Atlântico
Piso 0 - Loja 0.25
☎ 296 000 710 ☑ parqueatlantico@abreu.pt

Ponta Delgada - Avenida
Av. Infante D. Henrique, 55
☎ 296 304 450 ☑ avenida@abreu.pt

Ponta Delgada - D. João III
Av. D. João III, 30 R/C poente norte
☎ 296 650 880 ☑ djaoiii@abreu.pt

Ribeira Grande
Rua São Francisco, 62
☎ 296 470 630 ☑ ribeiragrande@abreu.pt

Ilha Terceira

Angra de Heroísmo
Rua Direita, 71
☎ 295 204 660 ☑ angra@abreu.pt

Praia da Vitória
Rua da Alfândega, 15
☎ 295 545 490 ☑ pvitoria@abreu.pt

Ilha do Faial

Horta
Largo do Infante, 20 R/C
☎ 292 208 490 ☑ horta@abreu.pt

Ilha do Pico

Madalena
Av. Machado Serpa, 26-A
☎ 292 628 900 ☑ pico@abreu.pt

Madeira

Funchal

Aeroporto da Madeira
Piso 1 - Partidas - Loja 1053
☎ 291 205 980 ☑ aeromadeira@abreu.pt

La Vie Funchal
Rua Dr. João Brito Câmara, 9 - Loja 108
☎ 291 205 900 ☑ funchal@abreu.pt

Madalenas
Av. das Madalenas, 116 A
☎ 291 205 990 ☑ madalenas@abreu.pt

Madeira Shopping
Piso 0 - Loja 0.036B
☎ 291 006 540 ☑ madeirashop@abreu.pt

Abra

Avenida 25 de Abril, 320 R/C A
☎ 241 001 080 ☑ abrantas@abreu.pt

Águeda

Av. Dr. Eugénio Ribeiro, 8/10
☎ 234 690 320 ☑ agueda@abreu.pt

Albufeira

AlgarveShopping
Piso 0 - Loja 0.109
☎ 289 560 290 ☑ algarveshop@abreu.pt

Amarante

Piso 0 - Loja 041
☎ 255 410 100 ☑ amarante@abreu.pt

Aveiro

Gilcinias Plaza
Piso 0 - Loja 57B
☎ 234 004 730 ☑ gilcinias@abreu.pt

Lourenço Peixinho
Av. Dr. Lourenço Peixinho, 67
☎ 234 377 750 ☑ aveiro@abreu.pt

Barcelos

Av. da Liberdade, 47
☎ 253 808 030 ☑ barcelos@abreu.pt

Beja

Rua da Liberdade, 12 A
☎ 284 313 230 ☑ beja@abreu.pt

Braga

Av. Central
Av. Central, 171
☎ 253 200 540 ☑ braga@abreu.pt

Braga Parque

Piso 1 - Loja 114
☎ 253 250 160 ☑ bragaparque@abreu.pt

C. C. Nova Arcada

R. de São Martinho, Loja 0.28
☎ 253 071 940 ☑ nova.arcada@abreu.pt

S. Barbara

Pr. Dr. José Salgado, C. C. St.ª Barbara - Loja 20
☎ 253 209 480 ☑ braga2@abreu.pt

Bragança

Av. Dr. Francisco Sá Carneiro, 169 R/C
☎ 273 302 400 ☑ braganca@abreu.pt

Caldas da Rainha

Av. 1.º Maio, 18 - Loja C
☎ 262 839 600 ☑ caldasrainha@abreu.pt

Carregado

Campera Outlet Shopping
Piso 0 - Loja 0.43
☎ 263 856 070 ☑ campera@abreu.pt

Cascais

Baia
Alameda dos Combatentes da Grande Guerra, 114
☎ 214 848 300 ☑ cascais3@abreu.pt

CascaisShopping

Piso 0 - Loja 80
☎ 214 604 260 ☑ cascaishop@abreu.pt

Castelo Branco

Av. Nuno Álvares, 27 - Loja 6
☎ 272 348 530 ☑ cbranco@abreu.pt

Chaves

Rua Terreiro da Cavalaria, 4
☎ 276 300 070 ☑ chaves@abreu.pt

Coimbra

Celas
Alameda Armando Gonçalves, 16
☎ 239 488 390 ☑ coimbra3@abreu.pt

Dolce Vita Coimbra

Piso 2 - Loja 201
☎ 239 007 190 ☑ dvcoimbra@abreu.pt

Forum Coimbra

Piso 0 - Loja 0.42
☎ 239 801 460 ☑ fcoimbra@abreu.pt

Covilhã

SerraShopping
Piso 0 - Loja 0.83
☎ 275 002 240 ☑ serrashop@abreu.pt

Espinho

Rua 20, 528
☎ 227 330 850 ☑ espinho@abreu.pt

Estoril

Avenida Aida, 225 - Loja 3
☎ 214 646 060 ☑ estoril@abreu.pt

Évora

Rua da Misericórdia, 7
☎ 266 769 180 ☑ evora@abreu.pt

Faro

Av. da República, 124
☎ 289 870 900 ☑ faro@abreu.pt

Fátima

Av. Beato Nuno, 17 - Loja 5
☎ 249 530 510 ☑ fatima@abreu.pt

Felgueiras

Pr. da Comunidade Lusitana, Lote 10 B - R/C
☎ 255 310 640 ☑ felgueiras@abreu.pt

Figueira da Foz

Cais da Alfândega, 17
☎ 233 408 220 ☑ figueira@abreu.pt

Guarda

Av. Cidade Safed, 1º B R/C
☎ 271 232 750 ☑ guarda@abreu.pt

Guimarães

Av. D. João IV
Av. D. João IV, 432
☎ 253 421 880 ☑ guimaraes@abreu.pt

Espaço Guimarães

Piso 1 - Loja 1.78
☎ 253 539 940 ☑ espacoquim@abreu.pt

Leiria

Leirishopping
Piso 0 - Loja 0.54
☎ 244 070 440 ☑ leiria.shopping@abreu.pt

Marquês de Pombal

Av. Marquês de Pombal, lote 2, R/C Dto.
☎ 244 859 160 ☑ leiria2@abreu.pt

Mercado

Rua Mouzinho de Albuquerque, 90-C
☎ 244 830 730 ☑ leiria@abreu.pt

Mafra

Rua José Elias Garcia, 10 A
☎ 261 810 090 ☑ mafra@abreu.pt

Marco Canaveses

Rua Eusébio da Silva Ferreira, 36
☎ 255 539 340 ☑ mcanaveses@abreu.pt

Oliveira de Azeméis

Rua Doutor Aníbal Bezeza, 97
☎ 256 690 080 ☑ oazeméis@abreu.pt

Paredes

Rua José Relvas, 89 - B
☎ 214 569 580 ☑ paredes@abreu.pt

Paredes

Rua Serpa Pinto, 129 - Loja 27
☎ 255 780 270 ☑ paredes@abreu.pt

Penafiel

Av. José Júlio, 141
☎ 255 728 310 ☑ penafiel@abreu.pt

Pombal

Largo 25 de Abril, 2
☎ 236 002 160 ☑ pombal@abreu.pt

Portalegre

Rua D. Nuno Álvares Pereira, 9
☎ 245 300 690 ☑ portalegre@abreu.pt

Portimão

Largo 1.º de Maio, Nº 14
☎ 282 460 560 ☑ portimao@abreu.pt

Póvoa de Lanhoso

Largo Eng. Armando Rodrigues, 276
☎ 253 730 100 ☑ planhoso@abreu.pt

Póvoa de Varzim

Av. Mouzinho de Albuquerque, 10
☎ 252 298 330 ☑ pvarzim@abreu.pt

Santa Iria da Azoia

Av. Santa Iria, 1
☎ 219 540 090 ☑ santaria@abreu.pt

Santa Maria da Feira

Av. Dr. Francisco Sá Carneiro 4 - C
☎ 256 377 020 ☑ smfeira@abreu.pt

Santarém

Urbanização Quinta de São Roque, lote 13 - Piso 0 - Loja 13.0.2
☎ 243 356 590 ☑ santarem@abreu.pt

Santo Tirso

Rua Dr. António Augusto Pires de Lima, 5
☎ 252 800 590 ☑ stirso@abreu.pt

São João da Madeira

Av. Dr. Renato Araújo, 371 - Edifício Laranjeiras
☎ 256 200 570 ☑ sjmadeira@abreu.pt

Setúbal

Centro
Rua Cláudio Lagrange, 6
☎ 265 547 670 ☑ setubal@abreu.pt

Aranguez

Av. Bento Gonçalves, 23-C
☎ 265 009 790 ☑ setubal2@abreu.pt

Centro Comercial Alegro Setúbal

Loja 0.004B
☎ 265 100 150 ☑ alegrosetubal@abreu.pt

Sintra

Centro
Av. Heliodoro Salgado, 70-74
☎ 219 100 370 ☑ sintra@abreu.pt

Forum Sintra

Piso 0 - Loja 0.76
☎ 211 155 890 ☑ fsintra@abreu.pt

Torres Novas

Av. 8 de Julho – Edifício Beira-Rio – Loja 6
☎ 249 839 320 ☑ tnovas@abreu.pt

Torres Vedras

Av. General Humberto Delgado, 23 - A
☎ 261 337 060 ☑ tvedras@abreu.pt

Viana do Castelo

Pr. da República, 21
☎ 258 801 500 ☑ viana@abreu.pt

Vila do Conde

Av. Dr. João Canavarro, 195
☎ 252 240 710 ☑ vconde@abreu.pt

Vila Franca de Xira

Av. Combatentes da Grande Guerra, 55
☎ 263 280 710 ☑ vxira@abreu.pt

Vila Nova de Famalicão

Av. General Humberto Delgado, 10
☎ 252 308 840 ☑ famalicao@abreu.pt

Vila Nova de Santo André

Av. Manuel da Fonseca, Bairro dos Serrotes, Bloco 2
☎ 269 759 160 ☑ sandre@abreu.pt

Vila Real

Dolce Vita Douro
Piso 2 - Loja 220
☎ 259 001 120 ☑ dvdouro@abreu.pt

Viseu

Gulbenkian
Av. Calouste Gulbenkian
☎ 232 480 130 ☑ viseu@abreu.pt

Palácio do Gelo Shopping

Piso 2 - Loja 222 A/B
☎ 232 483 510 ☑ palaciogelo@abreu.pt

Condições Gerais

O presente programa / catálogo é o documento informativo no qual se inserem as presentes condições gerais, dele fazendo parte integrante e que constituem, na ausência de documento autónomo o contrato de viagem. A presente informação é vinculativa para a agência salvo alguma das presentes condições:

- Se as alterações nas seguintes condições tiverem sido comunicadas claramente por escrito ao cliente antes da celebração do contrato e as mesmas estejam devidamente previstas no programa;
- Sendo alterações posteriores à celebração do contrato dependem de acordo prévio das partes, salvo o previsto na cláusula "impossibilidade de cumprimento".

As presentes condições gerais obedecem ao disposto no Decreto-lei 61/2011 de 06 de maio, com a alteração que foi introduzida pelo Decreto-lei 199/2012 de 24 de agosto.

As Condições Gerais cujo objeto seja uma viagem organizada constante do presente programa e as condições particulares que constam da documentação de viagem facultada ao cliente no momento de reserva da viagem consubstanciam o contrato de viagem que vincula as partes.

Organização

A organização técnica das viagens incluídas na presente brochura é de: Viagens Abreu, S.A. Avenida dos Aliados, 207 – 4000-067 Porto NIF 500297177 RNAVT N.º 1702 Capital Social: € 7.500.000,00

Inscrições

No ato da inscrição o cliente deverá depositar 40% do preço do serviço, liquidando os restantes 60% até 21 dias antes do início do serviço. Se a inscrição tiver lugar a 21 dias ou menos da data do início do serviço, o preço total do mesmo deverá ser pago no ato da inscrição. A Agência Abreu reserva-se o direito de anular qualquer inscrição cujo pagamento não tenha sido efetuado nas condições acima mencionadas. As reservas encontram-se condicionadas à obtenção da parte dos fornecedores da confirmação de todos os serviços.

Informação ou Abrigo da Lei n.º 144/2015 de 8 de setembro:

Nos termos da Lei n.º 144/2015 de 8 de setembro informamos que o Cliente poderá recorrer às seguintes Entidades de Resolução Alternativa de Litígios de Consumo:

- Provedor do Cliente das Agências de Viagens e Turismo in www.provedorapavt.com;
- Comissão Arbitral do Turismo de Portugal in www.turismodeportugal.pt
- ou a qualquer uma das entidades devidamente indicadas na lista disponibilizada pela Direção Geral do Consumidor in http://www.consumidor.pt cuja consulta desde já aconselhamos.

Reclamações

As reclamações apenas poderão ser consideradas desde que apresentadas por escrito à agência no prazo máximo de 30 dias após o termo da prestação dos serviços.

Em caso de reclamação por incumprimento dos serviços contratados poderá o cliente acionar o Fundo de Garantia de viagens e Turismo previsto nos termos no DL 61/2011 de 06 de maio na sua redação atual, devendo para isso apresentar a respetiva reclamação:

- Junto do Provedor do Cliente pois a Agência Abreu é aderente ao Provedor do Cliente das Agências de Viagens e Turismo in www.provedorapavt.com. Para usufruir deste serviço deverá no prazo de 20 dias úteis após o fim da viagem apresentar a sua reclamação por escrito. As agências estão vinculadas ao pontual cumprimento da decisão que venha a ser emitida por tal entidade.
- Junto do Turismo de Portugal I.P. in www.turismodeportugal.pt no prazo de 30 dias após : (i) o termo da viagem; (ii) o cancelamento da viagem imputável à agência; (iii) a data de conhecimento da impossibilidade da sua realização por fato imputável à agência; (iv) o encerramento do estabelecimento.
- Junto de qualquer uma das entidades constantes do site da Direção Geral do Consumidor in http://www.consumidor.pt

Bagagem:

- A agência é responsável pela bagagem nos termos legais;
- O cliente tem obrigação de reclamar junto da entidade prestadora dos serviços no momento de subtração, deterioração ou destruição de bagagem.
- No transporte internacional, em caso de dano na bagagem, a reclamação deverá ser feita por escrito ao transportador imediatamente após a verificação do dano, e no máximo 7 dias a contar da sua entrega. Estando em caso o mero atraso na entrega da bagagem a reclamação deverá ser feita dentro de 21 dias a contar da data de entrega da mesma.
- A apresentação de tal reclamação será fundamento essencial para o acionamento da responsabilidade da Agência Abreu sobre a entidade prestadora do serviço.

Limites

A responsabilidade da agência terá como limite o montante máximo exigível às entidades prestadoras dos serviços, nos termos da Convenção de Montreal, de 28 de maio de 1999, sobre Transporte Aéreo Internacional, e da Convenção de Berna, de 1961, sobre Transporte Ferroviário. No que concerne aos transportes marítimos, a responsabilidade das agências de viagens, relativamente aos seus clientes, pela prestação de serviços de transporte, ou alojamento, quando for caso disso, por empresas de transportes marítimos, no caso de danos resultantes de dolo ou negligência destas, terá como limites os seguintes montantes:

- € 441.436, em caso de morte ou danos corporais;
- € 7.881, em caso de perda total ou parcial de bagagem ou da sua identificação;
- € 31.424, em caso de perda de veículo automóvel, incluindo a bagagem nele contida;
- € 10.375, em caso de perda de bagagem, acompanhada ou não, contida em veículo automóvel;
- € 1.097, por danos na bagagem, em resultado da danificação do veículo automóvel.

Quando exista, a responsabilidade das agências de viagens e turismo pela deterioração, destruição e subtração de bagagens ou outros artigos, em estabelecimentos de alojamento turístico, enquanto o cliente aí se encontrar alojado, tem como limites:

- € 1.397, globalmente;
- € 449 por artigo;
- O valor declarado pelo cliente, quanto aos artigos depositados à guarda do estabelecimento de alojamento turístico.

A responsabilidade da agência por danos não corporais poderá ser contratualmente limitada ao valor correspondente a cinco vezes o preço do serviço vendido.

Despesas de Reservas

Por cada reserva serão cobradas as seguintes verbas
Despesas de Reserva: €29,00
Despesas de Alterações:

Por cada alteração (nomes, datas, tipo de apartamento ou quarto, viagem, etc): €15,00. Salientamos que, a aceitação de tais alterações depende de aceitação por parte dos respetivos fornecedores.

Documentação

O cliente deverá possuir em boa ordem a sua documentação pessoal ou familiar, (bilhete de identidade, documentação militar, autorização para menores, vistos, certificado de vacinas e outros eventualmente exigidos). A agência declina qualquer responsabilidade pela recusa de concessão de vistos ou a não permissão de entrada ao cliente em país estrangeiro; sendo ainda da conta do cliente todo e qualquer custo que tal situação acarretar.

Viagens na União Europeia:

Os clientes (independente da idade) que se desloquem dentro da União Europeia deverão ser possuidores do respetivo documento de identificação civil (passaporte; B.I, Cartão do Cidadão); Para obtenção de assistência médica devem ser portadores do respetivo Cartão Europeu do Seguro de Doença; Os nacionais de países não comunitários devem consultar informação específica quanto à documentação necessária para realização de viagem junto das embaixadas/ consulados dos países de origem;

Viagens fora da União Europeia:

Os clientes (independente da idade) que se desloquem deverão ser possuidores do respetivo documento de identificação civil (passaporte) bem como do visto se necessário (obtenha tal informação junto da agência no momento da reserva); Os nacionais de países não comunitários devem consultar informação específica quanto à documentação necessária para realização de viagem junto das embaixadas / consulados dos países de origem.

Mudanças

Caso os fornecedores da viagem em causa permitam, sempre que um cliente, inscrito para uma determinada viagem, desejar mudar a sua inscrição para uma outra viagem ou para a mesma com partida em data diferente, ou outra eventual alteração, deverá pagar a taxa, como despesas de alteração. Contudo, quando a mudança tiver lugar com 21 dias ou menos de antecedência em relação à data da partida da viagem, para a qual o cliente se encontra inscrito, ou se os fornecedores de serviços não aceitarem a alteração, fica sujeito às despesas e encargos previstos na rubrica "desistência (rescisão)".

Após iniciada a viagem, se solicitada a alteração dos serviços contratados por motivos não imputáveis à agência (ex. ampliação das noites de estadia, alteração de voo) os preços dos serviços turísticos poderão não corresponder aos publicados no folheto que motivou a contratação.

Cessão da Inscrição (Posição Contratual)

O cliente pode ceder a sua inscrição, fazendo-se substituir por outra pessoa que preencha todas as condições requeridas para a viagem, desde que informe a agência vendedora com pelo menos sete dias de antecedência e que tal cessão seja possível nos termos dos regulamentos de transporte aéreos aplicáveis. Em caso de cruzeiros e viagens aéreas o prazo previsto será de quinze dias de antecedência.

A cessão da inscrição responsabiliza solidariamente cedente e cessionário pelo pagamento do preço viagem e pelos encargos adicionais originados.

Alterações

Sempre que existam razões alheias que o justifiquem, a agência organizadora poderá alterar a ordem dos percursos, modificar as horas de partida ou substituir qualquer dos hotéis previstos por outros de categoria e localização similar, devendo informar o cliente de tal alteração, logo que dela tenha conhecimento.

Anulações do Programa pela Agência

Quando a viagem estiver dependente de um número mínimo de participantes a Agência reserva-se o direito de cancelar a viagem organizada caso o número de participantes alcançado seja inferior ao mínimo. Nestes casos, o cliente será informado por escrito do cancelamento no prazo de 10 dias.

Alteração ao Preço

Os preços constantes do programa estão baseados nos custos dos serviços e taxas de câmbio vigentes à data de impressão deste programa, pelo que estão sujeitos a alterações que resultem de variações no custo dos transportes ou do combustível, de direitos, impostos, taxas e flutuações cambiais até 20 dias antes da data de viagem.

Reembolsos

Depois de iniciada a viagem não é devido qualquer reembolso por serviços não utilizados pelo cliente por motivos de força maior ou por causa imputável ao cliente, salvo reembolso pelos respetivos fornecedores. A não prestação de serviços previstos no programa de viagem por causas imputáveis à agência organizadora e caso não seja possível a substituição por outros equivalentes, confere ao cliente o direito a ser reembolsado pela diferença entre o preço dos serviços previstos e o dos efe tivamente prestados.

Impossibilidade de Cumprimento

Se previamente ao início da viagem e por fatos não imputáveis à agência organizadora esta vier a ficar impossibilitada de cumprir algum serviço essencial constante do programa de viagem, tem o cliente direito a desistir da viagem, sendo imediatamente reembolsado de todas as quantias pagas ou, em alternativa, aceitar uma alteração e eventual variação de preço. Se os referidos fatos não imputáveis à agência organizadora vierem a determinar a anulação da viagem, pode o cliente ainda optar por participar numa outra viagem organizada de preço equivalente. Se a viagem organizada proposta em substituição for de preço inferior, será o cliente reembolsado da respetiva diferença.

Desistência (Rescisão)

O Cliente ou algum dos seus acompanhantes é livre de desistir da viagem a todo o tempo.

Tal cancelamento implica que o mesmo seja responsável pelo pagamento de todos os encargos a que o início do cumprimento do contrato e a sua desistência dêem lugar e ainda por uma percentagem que pode ir até 15%

do preço da viagem.

Quando seja caso disso, o cliente será reembolsado pela diferença entre a quantia paga e os montantes acima referidos.

Cancelamento

Se por fato não imputável ao cliente, a agencia tiver de cancelar a viagem organizada antes da data de partida, o cliente pode optar por:

- Se imediatamente reembolsado de todas as quantias pagas, ou
- Em alternativa, optar por participar numa outra viagem organizada, sendo reembolsado da eventual diferença de preço que possa existir.

Responsabilidade

A responsabilidade da agência organizadora das viagens constantes deste programa e emergentes das obrigações assumidas, encontra-se garantida por um seguro de responsabilidade civil na Companhia de Seguros Allianz, apólice n.º 201518576, no montante de €6.000.000,00 nos termos da legislação em vigor.

IVA

Os preços mencionados neste programa reflectem já o Imposto de Valor Acrescentado à taxa atual (23%).

Validade

Este programa é válido desde 1 de maio de 2016 a 30 de abril de 2017.

Notas:

As restantes condições especiais estarão incluídas no folheto de cada destino e viagem em concreto condições particulares – e que fazem parte do contrato de viagem.

- As presentes condições gerais poderão ser complementadas por quaisquer outras específicas desde que devidamente acordadas pelas partes.
- Os preços dos programas estão baseados na cotização média do dólar pelo que qualquer derivação relevante desta moeda poderá implicar uma revisão dos preços da viagem nos termos constantes da cláusula "alteração de preço".
- Devido às constantes alterações do preço dos combustíveis sobre os preços praticados poderá haver alteração do suplemento de combustível inserido no preço nos termos constantes da cláusula "alteração de preço".
- As categorias dos hotéis e cruzeiros apresentados nesta brochura seguem as normas de qualidade do país de acolhimento, podendo os mesmos ser alterados por outros similares quando por motivos alheios à agência não seja possível manter ou confirmar a reserva existente, obrigando-se a agência a informar o cliente logo que de tal tenha conhecimento.

Informações Gerais:

Horas de Chegada ou Partida:

As horas de partida e de chegada estão indicadas na hora local do respetivo país e de acordo com horários das respetivas companhias aéreas à data de impressão deste programa, podendo por isso ser sujeitas a alteração.

Hotéis / Apartamentos:

Apartamentos - No caso do alojamento ser contratado em apartamento é da responsabilidade do cliente a informação do número de pessoas que irão ocupar o apartamento. No caso de se apresentarem mais pessoas que as reservadas, os apartamentos poderão recusar a entrada.

Hotéis - O preço apresentado é por pessoa e estão baseados numa ocupação dupla. Nem todos os hotéis dispõem de quarto triplo sendo por norma colocada uma cama extra que pode não ser de idêntica qualidade. Nos quartos equipados com duas camas ou casal, o triplo pode ser constituído apenas por aquelas camas.

A relação dos hotéis e apartamentos constantes dos programa é indicativa assim como a sua categoria que respeita a critérios e classificações locais cujos critérios por vezes são distintos dos utilizados em Portugal.

Refeições:

Salvo indicações em contrário, os preços apresentados para os suplementos de Meia Pensão e Pensão Completa não incluem bebidas. Nas chegadas ao hotel após as 19h o primeiro serviço de refeição será o pequeno-almoço do dia seguinte, no último dia e salvo possibilidade de late check-out, o último serviço do hotel será o pequeno-almoço.

Horários de Entrada e Saída:

As horas de entrada e saída no primeiro e último dia, serão definidas em função do primeiro e último serviço.

Em regra, sem caráter vinculativo os quartos podem ser utilizados a partir das 14h do dia de chegada e deverão ser deixados livres até as 12h do dia de saída.

Nos apartamentos a entrada verifica-se geralmente pelas 17h do dia de chegada e deverão ser deixados livres até as 10h do dia de saída.

Condições Especiais para Crianças:

Dada a diversidade de condições aplicadas às crianças (destino e fornecedor) recomenda-se questionar sempre as condições especiais que porventura sejam aplicadas à viagem em causa.

Seguro:

As viagens patentes nesta brochura incluem seguro multiviagens. Peça informação detalhada sobre as condições deste seguro.

A agência disponibiliza a venda de complementos a este seguro que poderão ser adquiridos em função da viagem para garantia de situações de assistência e despesas de cancelamento.

LOJA ONLINE
www.abreu.pt
direto@abreu.pt

ABREU DIRETO
707 20 1840

7 dias por semana das 10h às 22h - 362 dias por ano

LOJAS DE HORÁRIO ALARGADO

Todos os dias da semana

Grande Porto

Aeroporto Francisco Sá Carneiro - Maia

Aerogare Partidas - Piso 3 [5 às 20 horas]

☎ 226 050 880 @assistencias.opo@abreu.pt

Campus S. João - Porto

Piso 0 - Loja 104 A

☎ 225 072 840 @campussjoao@abreu.pt

Dolce Vita Porto - Porto

Piso 1 - Loja 114

☎ 225 081 300 @dvporto@abreu.pt

ViaCatarina - Porto

Piso 3 - Loja 3.21

☎ 222 074 670 @vcatarina@abreu.pt

MaiaShopping - Maia

Piso 1 - Loja 129

☎ 220 045 350 @maiaishop@abreu.pt

Mar Shopping - Matosinhos

Piso 0 - Loja 0.105

☎ 229 998 200 @marshop@abreu.pt

NorteShopping - Matosinhos

Piso 0 - Loja 520

☎ 229 574 250 @norteshop@abreu.pt

ArrábidaShopping - V. N. Gaia

Piso 0 - Loja 72

☎ 223 746 740 @arrabida@abreu.pt

C. C. Parque Nascente - Gondomar

Piso 1 - Loja 407

☎ 220 028 900 @parque.nascente@abreu.pt

GaiaShopping - V. N. Gaia

Piso 1 - Loja 230

☎ 223 749 280 @gaiashop@abreu.pt

Grande Lisboa

Aeroporto de Lisboa - Lisboa

Terminal de Partidas, loja 19 [5 às 23 horas]

☎ 218 411 090 @aerolis@abreu.pt

Amoreiras Shopping Center - Lisboa

Piso 1 - Loja 1047

☎ 213 835 110 @amoreiras@abreu.pt

Armazéns do Chiado - Lisboa

Piso 4 - Loja 4.10 A

☎ 213 261 330 @chiado@abreu.pt

C.C. Colombo - Lisboa

Piso 0 - Loja 0.092

☎ 217 106 230 @colombo@abreu.pt

Galeria Comercial

do Campo Pequeno - Lisboa

Loja 102 - Praça do Campo Pequeno

☎ 210 079 330 @campopequeno@abreu.pt

Dolce Vita Monumental - Lisboa

Piso 0 - Loja 14

☎ 213 587 610 @saldanha@abreu.pt

Centro Vasco da Gama - Lisboa

Piso 0 - Loja 0.024A

☎ 211 156 500 @vgama@abreu.pt

C. C. Alegro - Alfragide

Piso 0 - Loja 041

☎ 211 156 880 @alegro@abreu.pt

Dolce Vita Tejo - Amadora

Piso 0 - Loja 59

☎ 214 787 330 @dvtejo@abreu.pt

LoureShopping - Loures

Piso 1 - Loja 1027

☎ 211 155 610 @louresshop@abreu.pt

Strada Shopping & Fashion Outlet - Odivelas

Piso 2 - Loja 2027

☎ 219 344 700 @odivelas@abreu.pt

Oeiras Parque - Oeiras

Piso 2 - Loja 2007

☎ 211 155 620 @oeirasshop@abreu.pt

Oeiras Parque 2 - Oeiras

Piso 1 - Loja 1010

☎ 214 694 160 @oeirasshop.piso1@abreu.pt

Spacio Shopping - Olivais

Piso 0 - Loja 014

☎ 213 230 230 @spacioshop@abreu.pt

Margem Sul Tejo

Almada Forum - Almada

Piso 1 - Loja 1.02

☎ 212 508 250 @foralmada@abreu.pt

Forum Barreiro - Barreiro

Piso 1 - Loja 1.12

☎ 212 064 650 @barreiro@abreu.pt

Forum Montijo - Montijo

Piso 0, Loja 0.86

☎ 211 155 600 @fmontijo@abreu.pt

RioSul Shopping - Seixal

Piso 0 - Loja 0.012

☎ 212 276 200 @riosul@abreu.pt

Açores

Ç. C. Parque Atlântico

Piso 0 - Loja 0.25

☎ 296 000 710 @parqueatlantico@abreu.pt

Albufeira

AlgarveShopping

Piso 0 - Loja 0.109

☎ 289 560 290 @algarveshop@abreu.pt

Aveiro

Glicínias Plaza

Piso 0 - Loja 57B

☎ 234 004 730 @glicinias@abreu.pt

Braga

Braga Parque

Piso 1 - Loja 114

☎ 253 250 160 @bragaparque@abreu.pt

C. C. Nova Arcada

R. de São Martinho, Loja 0.28

☎ 253 071 940 @nova.arcada@abreu.pt

Carregado

Campera Outlet Shopping

Piso 0 - Loja 0.43

☎ 263 856 070 @campera@abreu.pt

Cascais

CascaisShopping

Piso 0 - Loja 80

☎ 214 604 260 @cascaisshop@abreu.pt

Coimbra

Dolce Vita Coimbra

Piso 2 - Loja 201

☎ 239 007 190 @dvcoimbra@abreu.pt

Forum Coimbra

Piso 0 - Loja 0.42

☎ 239 801 460 @fcoimbra@abreu.pt

Covilhã

SerraShopping

Piso 0 - Loja 0.83

☎ 275 002 240 @serrashop@abreu.pt

Funchal

Aeroporto da Madeira

Piso 1 - Partidas, loja 1053 [07 às 21 horas]

☎ 291 205 980 @aeromadeira@abreu.pt

Madeira Shopping

Piso 0 - Loja 0.036B

☎ 291 006 540 @madeirashop@abreu.pt

Leiria

Leiriashopping

Piso 0 - Loja 0.54

☎ 244 070 440 @leiria.shopping@abreu.pt

Guimarães

Espaço Guimarães

Piso 1 - Loja 1.78

☎ 253 539 940 @espacoguim@abreu.pt

Setúbal

C. C. Alegro - Setúbal

Loja 0.004B

☎ 265 100 150 @alegrosetubal@abreu.pt

Sintra

Forum Sintra

Piso 0 - Loja 0.76

☎ 211 155 890 @fsintra@abreu.pt

Vila Real

Dolce Vita Douro

Piso 2 - Loja 220

☎ 259 001 120 @dvdouro@abreu.pt

Viséu

Palácio do Gelo Shopping

Piso 2 - Loja 222 A/B

☎ 232 483 510 @palaciogelo@abreu.pt

**DISPOMOS DE UMA REDE PRÓPRIA COM CERCA DE 140 LOJAS
EM TODO O TERRITÓRIO CONTINENTAL, AÇORES E MADEIRA**

TAMBÉM PRESENTES EM

ANGOLA (LUANDA - TALATONA - BENGUELA)

BRASIL (RIO DE JANEIRO - SÃO PAULO
RECIFE - PORTO ALEGRE - BELO HORIZONTE)

ESPANHA (MADRID - BARCELONA)

USA (ORLANDO)

Informações sobre o seu agente