G. Møller

Svendehjem

for Kjøbenhavn

1896

Mag. 09.6806 Mø

RHB

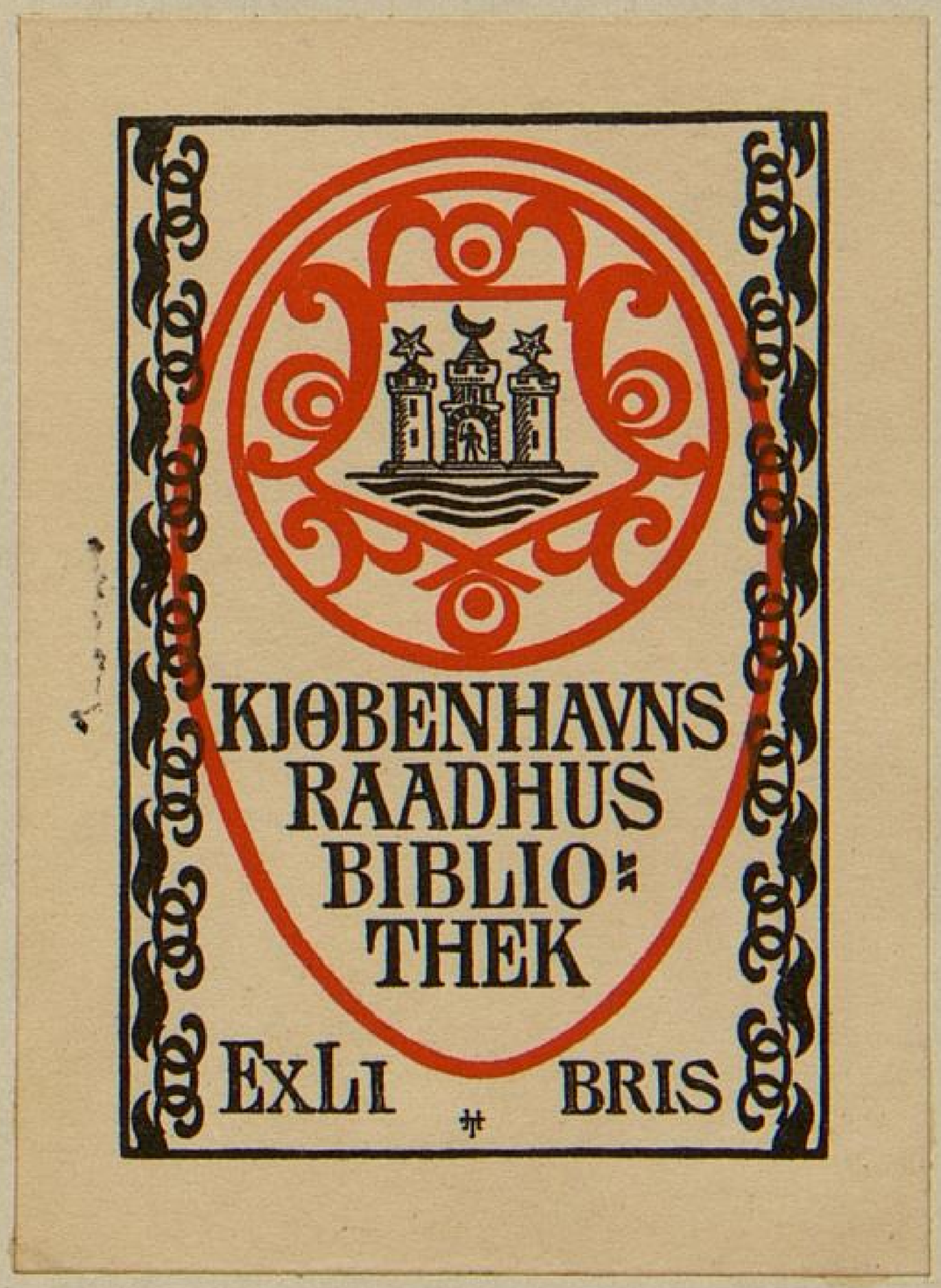

Mag
09.6806
Mø

SVENDEHIEM
FOR
KIØBENHAVN

Bygningen: udvendige Mure ca. 40' × 80' = 3200□' } = 1400□'
Gavnedystadens Sidte - 40' × 15' = 600□' }
Svendenes Gaard - 25' × 8' = 200□' indbefatter Spisesalen og de Udhus til Opbevaring af Skøder og Skøtøj.
Hjøttengaarden 5' × 5' = 225□' med Vaskehus og Rislader.

Halderetagen 4' 12" høj, indbefatter: Hjøttken	omr.	71□'	2772 □''
Sovekammer		41 -	1476 -
Rum til Varmeapparat og Desinfektion		89 -	3240 -
Kælder og Strygestue		50 -	1800 -
Fyrkammer		26 -	1080 -
Rum til Brændsel, Spemerum m. v.			

Tagetage

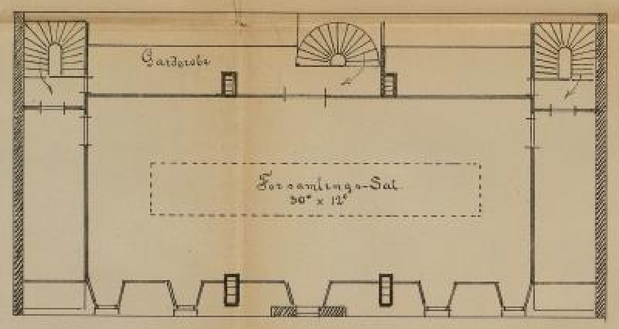

Halderetage

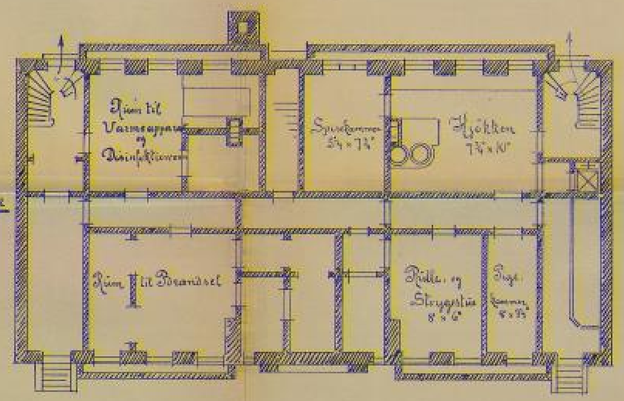

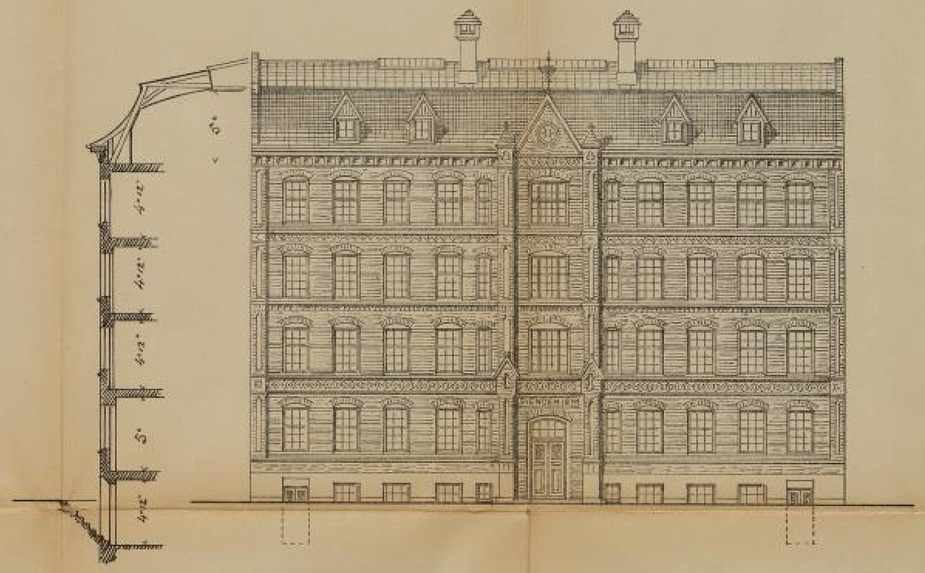

1ste Etage

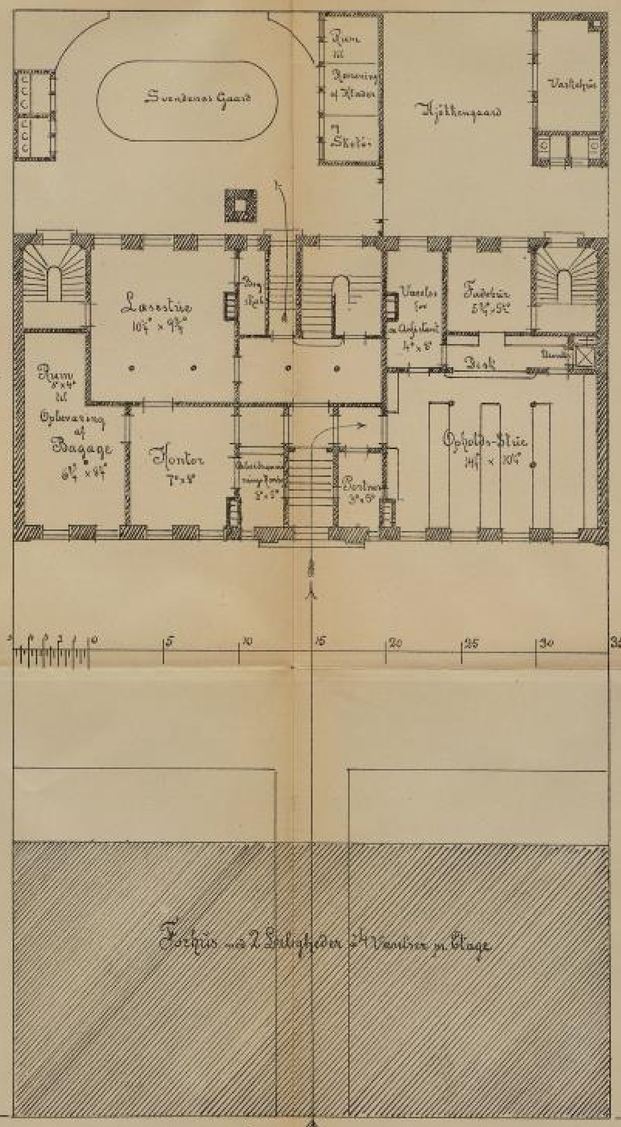

1ste Etage Sal høj, indbefatter: Opholdsstue for Svendene — omr. 146□' — 5840 □''
Læsestue — 100 - — 4000 -
Kontor — 80 - — 3200 -
Rum til Opbevaring af Bagage — 74 - — 2960 -
Vaerelse for Portnerens — 15 - — 600 -
Vaerelse for Assistenten — 32 - — 1280 -
Fadebur, Buffet, Kørestappunkt — 58 - — 2320 -

2den Etage 4' 12" høj, indbefatter: Husfaderens Bolig — 236 - — 8496 -
Bestyrelses-Vaerelse — 80 - — 2880 -
Vaerelse for en Husfader — 32 - — 1152 -
7 Vaerelser til Udleie, med 10 Senge, omslag: 3 à 2 Senge og 4 à 1 Seng, ialt — 184 - — 6624 -
gennemsnitlig pr. Seng 18,0□' — 66,24 □''

3de og 4de Etage 4' 12" høj, indbefatter: 10 Sovestue à 6 Senge = 60 Senge — 800 - — 28800 -
gennemsnitlig pr. Seng 13,2□' — 480 □''
4 Rum med Vaskebænke — 180 - — 6480 -
2 Vaskekamre — 64 - — 2304 -

Tagetagen Sal høj, indbefatter: Gaverelsesrummene og en Forsamlingssal 30' × 12' — 360 - — 12240 -

3de og 4de Etage

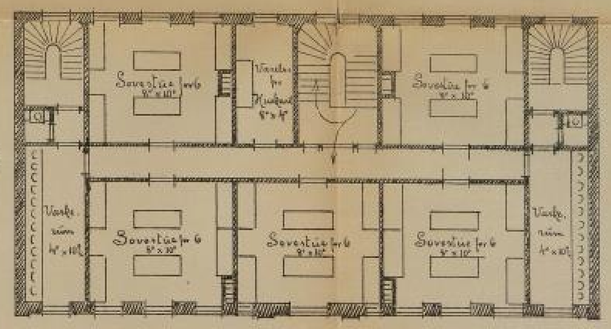

2den Etage

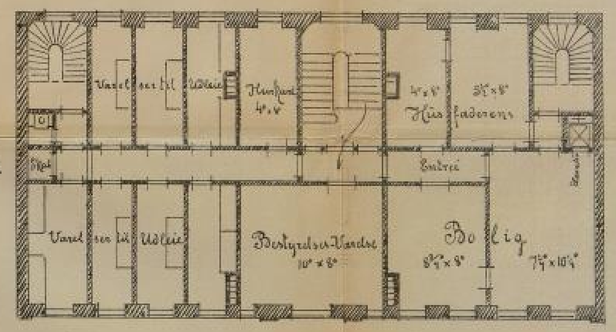

Georg W. Møller
Oktober 1896

591165410
101 KØBENHAVNS KOMMUNES BIBLIOTEKER