

desde 1840  
**abreu**®

Disneyland  
PARIS



© Disney/Pixar

175  
ANOS

1840 | 2015



SEGURANÇA E  
COMPETÊNCIA

A Agência em que os  
portugueses mais confiam  
para viajar.



ESCOLHA  
DO CONSUMIDOR

A Agência de Viagens  
escolhida pelos portugueses.

2016 ■ 2017

[www.abreu.pt](http://www.abreu.pt)

# Um lugar único para sonhar e partilhar!

Na **DISNEYLAND® PARIS**, pequenos e grandes realizam sonhos de gigantes. Maravilhe-se com o tempo inesquecível de uma estadia mágica, onde cada momento é partilhado em família.

## DESCUBRA A MAGIA

- p. 7 DOIS PARQUES DISNEY®
- p. 19 E AINDA...
- p. 21 DISNEY VILLAGE®
- p. 23 DISNEYLICIOSO
- p. 25 PARA OS MAIS PEQUENOS
- p. 27 HOTÉIS DISNEY®
- p. 43 HOTÉIS ESPECIALMENTE SELECIONADOS PELA DISNEY®

## RESERVE A MAGIA

- p. 47 GUIA PRÁTICO DE RESERVAS PARA PLANIFICAR A SUA ESTADIA



A imaginação não tem  
idade. Os sonhos  
são para sempre.

**OFERTAS DISPONÍVEIS  
DURANTE TODO O ANO**

Para mais informações consulte-nos

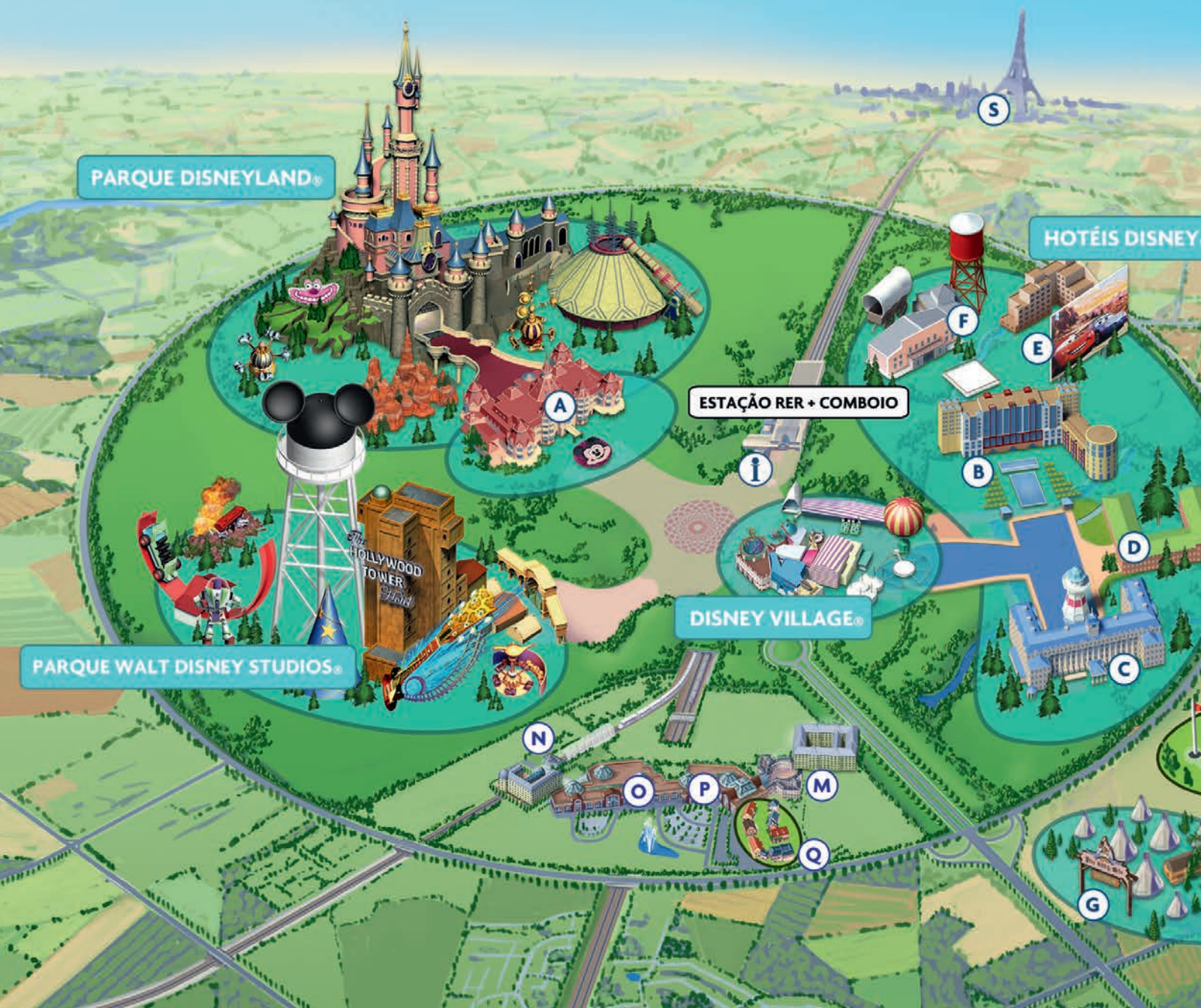

### HOTÉIS DISNEY.

- (A)** Disneyland, Hotel p. 29
- (B)** Disney's Hotel New York p. 31
- (C)** Disney's Newport Bay Club p. 33
- (D)** Disney's Sequoia Lodge p. 35
- (E)** Disney's Hotel Santa Fe p. 37
- (F)** Disney's Hotel Cheyenne p. 39
- (G)** Disney's Davy Crockett Ranch p. 41

### HOTÉIS ASSOCIADOS

- (H)** Algonquin's Explorers Hotel p. 45
- (I)** Vienna International Dream Castle Hotel p. 43
- (J)** Vienna International Magic Circus Hotel p. 43
- (K)** Kyriad Hotel p. 45
- (L)** Radisson Blu Hotel p. 43
- (M)** Adagio Marne-la-Vallée Val d'Europe p. 45
- (N)** Hôtel l'Elysée Val d'Europe p. 45

### SERVIÇOS E ATIVIDADES

- (O)** Centro Comercial Val d'Europe
- (P)** Aquarium SEA LIFE p. 57
- (Q)** La Vallée Village p. 57
- (R)** Golf Disneyland p. 57
- (S)** Excursões a Paris com PARISCityVision e MAGIC WAYS p. 55
- (T)** Davy Crockett's Adventure
- (i)** Secretaria de Turismo de Ile-de-France

### DISTÂNCIA DOS PARQUES DISNEY.

- A pé
- Autocarro gratuito
- De carro



# Imagine-se aqui!

Descubra a magia inesgotável dos nossos **dois Parques Disney**, e mergulhe numa onda de entusiasmo com mais de **50 atrações fantásticas**. Fique hospedado no centro da diversão, optando por um dos **7 Hotéis Disney**, temáticos ou um dos **7 Hotéis Associados**, à sua escolha. Mais de **50 restaurantes** com 1.001 sabores e a **Disney Village**, que lhe proporciona noites plenas de animação.



«Sejam bem-vindos todos os que chegam  
a este lugar feliz!»

*Walt Disney*

# Parque **Disneyland**®







# Parque Disneyland®



## O ERA UMA VEZ ACONTECE TODAS AS VEZES

Explore as cinco terras mágicas e descubra todas as maravilhas que ficam na memória: **espetáculos de cortar a respiração, desfiles deslumbrantes, atrações fantásticas e encontros inesquecíveis com Personagens Disney**. Cada terra tem uma magia própria, envolvendo miúdos e graúdos entre sonho e fantasia, com um encantamento memorável.

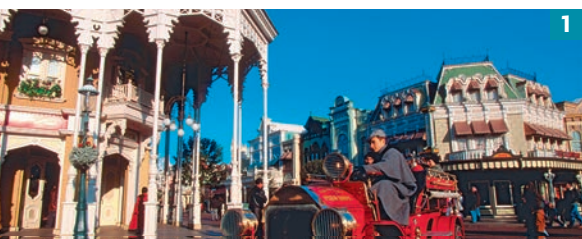

1



2

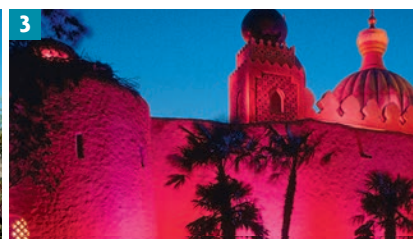

3





## CINCO TERRAS MÁGICAS

### 1 Main Street, U.S.A.

Passeie pelas ruas de uma pequena e autêntica cidade americana.

### 2 Frontierland

Parta à conquista do indomável Faroeeste.

### 3 Adventureland

Aviso aos exploradores: a aventura está a seu cargo.

### 4 Fantasyland

Reviva os grandes clássicos Disney.

### 5 Discoveryland

Desenrede o passado do futuro viajando no tempo e no espaço.



## DISNEY DREAMS!\*

Termine o dia em grande!

Quando a noite cai sobre o Parque, as mais belas histórias Disney iluminam todos os olhares. Lasers, fontes de água e luzes coloridas brilham para lhe proporcionar o mais incrível espetáculo noturno do mundo.

Espectáculo diário até 30 de setembro de 2016. Contacte-nos a partir de 1 de outubro para as datas exactas.  
\* Em novembro de 2012, o Disney Dreams! da Disneyland® Paris ganhou o 1º prémio do IAAPA Brass Ring Award como melhor produção global nos orçamentos acima de 1 milhão de dólares.

Podem-se aplicar restrições, consulte as "Informações úteis" no Guia de reservas.

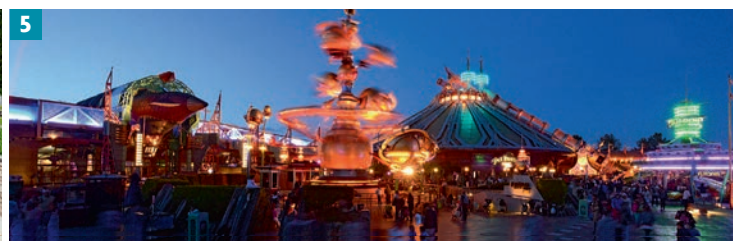



# Parque Disneyland®



## O VIVERAM FELIZES PARA SEMPRE É PARA TODOS!

Viva momentos mágicos e inesquecíveis com os pequenos sonhadores, os aprendizes de aventureiro ou com a família inteira. Alguns destaques:

- ✦ **COM OS MAIS PEQUENOS – para fascinar os pequenos sonhadores:**  
**Dumbo the Flying Elephant** — Esta doce atração é a prova de como os elefantes voam.  
**Autopia** — Os pequenos condutores podem acelerar nesta diversão e circular num cenário dos brilhantes anos 50.  
**“it’s a small world”** — Passeio musical à volta do mundo.
- ✦ **GRANDES EMOÇÕES – para os aprendizes de aventureiro:**  
**Space Mountain: Mission 2(1)** — Aperte bem os cintos porque a viagem pelo espaço a grande velocidade vai começar!  
**Indiana Jones™ et le Temple du Péril** — Enfrente a ira dos deuses num vagão lançado a toda a velocidade entre as ruínas de um templo perdido.





### ✦ AVENTURAS EM FAMÍLIA – para partilhar com toda a família:

**Pirates of the Caribbean<sup>(1)</sup>** — Reúna a sua tripulação para a ação em alto mar.

**Buzz Lightyear Laser Blast** — Reúna os seus jovens cadetes espaciais e entre na batalha com o malvado Imperador Zurg.

**Phantom Manor** — Gritem juntos ao desvendarem o mistério assustador desta casa assombrada.

### NOVO JEDI TRAINING ACADEMY

Jovens Padawans entre os 7 e os 12 anos podem treinar com um Mestre Jedi e conduzir uma batalha imaginária contra o Lado Negro da Força. Capacidade limitada. Apenas os primeiros aprendizes a chegar poderão utilizar o sabre de luz<sup>(2)</sup>.

## É BOM SABER!

### FASTPASS\*

O Fastpass é um serviço gratuito que lhe permite reduzir o tempo de espera em algumas das atrações mais populares dos Parques Disney. É feita uma reserva horária para voltar mais tarde e aceder mais depressa à atração. Desta maneira, pode desfrutar por mais tempo da magia dos Parques.

### HORAS MÁGICAS ADICIONAIS

Os hóspedes dos Hotéis Disney beneficiam de acesso privilegiado a algumas partes do Parque Disneyland, (ou do Parque Walt Disney Studios, em algumas datas), até 2 horas antes do horário geral de abertura. À sua chegada, encontre-se com o Mickey, a Minnie e os outros amigos. Pode também aceder a algumas atrações já abertas.

Consulte a p. 52 para mais detalhes sobre Horas Mágicas Adicionais e a p. 73 para mais detalhes sobre Fast Pass

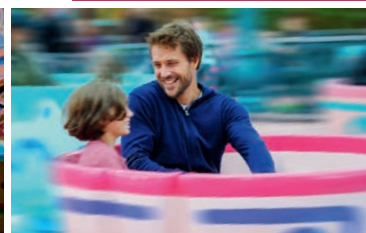

Podem aplicar-se restrições, consulte as "Informações úteis" no Guia de reservas.

(1) Estamos a adicionar mais magia de maneira a satisfazer os nossos clientes. Durante a sua visita, esta atração pode não estar disponível. Por favor, contacte-nos para saber eventuais datas de encerramentos.

(2) Condições específicas aplicam-se no acesso ao espetáculo. Para mais informações e para conhecer a programação dos espetáculos diários, consulte-nos.



# Parque **Walt** **Disney Studios**®





# Parque Walt Disney Studios®



## É FÃ DE CINEMA? ENTÃO ENTRE EM CENA

Já lhe apeteceu saber como a magia do cinema é produzida? Venha descobrir como no Parque Walt Disney Studios®. Toda a família está convidada a passar para o outro lado do grande ecrã e a saber como é estar sob a luz dos projetores no centro de histórias fantásticas. Desfrute de **atrações cheias de cor e de espetáculos fervilhantes com Personagens Disney**. Quem gosta de cinema vai adorar.

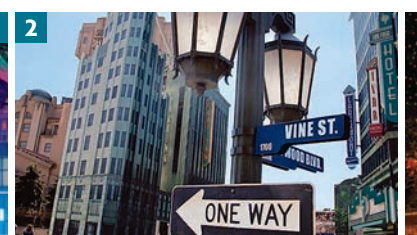



## QUATRO ZONAS DE PRODUÇÃO

### 1 Front Lot

Faça a sua entrada nos grandes estúdios de cinema.

### 2 Production Courtyard

Descubra os segredos do cinema e da televisão.

### 3 Toon Studio

Mergulhe num mundo onde os desenhos animados ganham vida e diminua de tamanho para viver uma experiência desproporcionalmente divertida na Toy Story Playland e na Place de Rémy.

### 4 Backlot

Aviso aos fãs dos efeitos especiais e dos duplos: ação e sensações fortes!

Podem-se aplicar restrições, consulte as "Informações úteis" no Guia de reservas.



## RATATOUILLE: THE ATTRACTION

Prepare-se para ser reduzido ao tamanho de um adorável pequeno rato, durante o tempo de uma experiência Disney, única! Rémy e os seus amigos proporcionam-lhe um furacão de bom humor no restaurante "Chez Gusteau". Fuja ao Chef Skinner, que se lança em sua perseguição, vá em frente, mergulhe e evite obstáculos deliciosos nesta nova aventura que o vai deixar com água na boca! Complete esta experiência culinária com uma refeição no Bistrot Chez Rémy e com um momento de compras na loja de recordações de estilo parisiense.





# Parque Walt Disney Studios®



## ENTRE NUM FILME DE AÇÃO COM A SUA FAMÍLIA!

Todos podem representar o papel dos seus sonhos, tanto os pequenos sonhadores como os aprendizes de aventureiro. Aqui está uma visão geral do programa:

### ★ COM OS MAIS PEQUENOS – atrações mágicas para os pequenos curiosos:

**Cars Quatre Roues Rallye** — Os sonhos dos aspirantes a condutores tornam-se realidade ao volante dos seus próprios carros desportivos.

**Les Tapis Volants - Flying Carpets Over Agrabah** — A imaginação dos mais jovens levanta voo para um mundo novo de diversão com o Aladino e o Génio.

**Slinky Dog Zigzag Spin** — Diversão ao rubro quando viver a hiper rotação do Slinky, que só parará quando apanhar a sua própria cauda.

### ★ GRANDES EMOÇÕES – para os que adoram ação:

**The Twilight Zone Tower of Terror™** — Dê entrada neste hotel assombrado, segure-se bem e mergulhe 13 andares.







**Rock 'n' Roller Coaster starring Aerosmith<sup>(1)</sup>** — Juntem a banda e preparem-se para andar às voltas nesta aventura ao som potente de uma batida rock.

**Crush's Coaster** — Mergulhe em ondas de diversão, rodando juntos numa carapaça de tartaruga giratória.

✦ **AVENTURAS EM FAMÍLIA – para fazerem todos juntos:**

**Stitch Live!** — Aloha! Os pequenos saltitões podem interagir com o extraterrestre nesta aventura.

**Toy Soldiers Parachute Drop** — Reúna os seus jovens recrutas para uma missão a grande altitude com o Sargento e companhia.

**Moteurs... Action! Stunt Show Spectacular® com Faisca McQueen** — Espetáculo acrobático nos bastidores do cinema. Conheça o mundo dos duplos.

## É BOM SABER!

### Single Rider

O Single Rider é um serviço gratuito que lhe permite reduzir o tempo de espera em algumas atrações. Acessível por uma entrada específica, destina-se aos visitantes que estão sozinhos ou a membros de um grupo que aceitam ser separados e embarcar sozinhos.

Consulta a p. 73 para mais detalhes sobre Single Rider.

### Visitar com paz de espírito

Atrações fantásticas, espetáculos de cortar a respiração, diurnos e noturnos, encontros inesquecíveis com as Personagens Disney, desfile deslumbrante no Parque Disneyland®\*. Deixe-se guiar pela vontade, está tudo incluído!

\* Exceto o Rustler Roundup Shootin' Gallery na Frontierland no Parque Disneyland, onde se aplica um suplemento.



Podem aplicar-se restrições, consulte as "Informações úteis" no Guia de reservas.

(1) Estamos a adicionar mais magia de maneira a satisfazer os nossos clientes. Durante a sua visita, esta atração pode não estar disponível. Por favor, contacte-nos para saber eventuais datas de encerramentos.



# Temporadas

## TEMPORADAS SENSACIONAIS

- ✦ **The Forest of Enchantment** — até 8 de maio. Novo espetáculo em exclusivo da Disneyland, Paris onde pode mergulhar numa floresta encantada e assistir a algumas das histórias Disney, mais extraordinárias como Pocahontas, O Livro da Selva e Entrelaçados.
- ✦ **Primavera Disney** — 5 de março - 29 de maio de 2016  
 A Disneyland, Paris vibra com a melodia mágica da Primavera! O Parque Disneyland, enche-se de música e cores. E com o cheiro das flores e a diversão que paira no ar, com certeza será Sensacional!
- ✦ **Verão Frozen** — 4 de junho - 18 de setembro de 2016  
 A magia de *Frozen* invade o Parque Disneyland. Entre neste mundo mágico e desfrute de momentos inesquecíveis cantando as famosas canções do filme com Elsa, Anna e Olaf num espetáculo interativo.

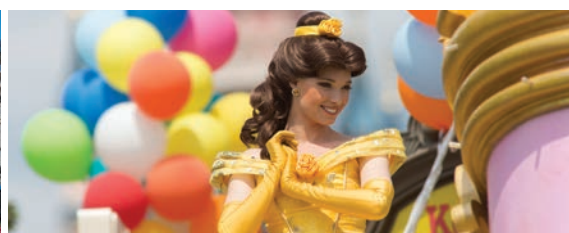



✦ **Festival de Halloween Disney** — 1 de outubro - 2 de novembro de 2016

No coração de cenários inesperados para miúdos e graúdos, com as cores do outono e do Halloween, as Personagens Disney esperam por si na Disneyland Paris para celebrar a festa mais “halloweenesca” do ano!

✦ **A Festa de Halloween Disney** — 31 de outubro de 2016

Os espíritos andam à solta na noite mais assustadora do ano com entretenimento único e um programa repleto de diversão, ideal para famílias e grupos de amigos!

Para mais detalhes e condições da Festa de Halloween Disney, consulte a p. 60.

✦ **Natal** — 11 de novembro de 2016 - 8 de janeiro de 2017

Viva momentos inesquecíveis em família e descubra as decorações mágicas que lhe oferecem o Natal mais encantador de sempre!

**É bom saber:** Pode reservar refeições de Natal e de Fim de Ano e, ainda, quartos com decorações natalícias (consulte-nos para mais informações).

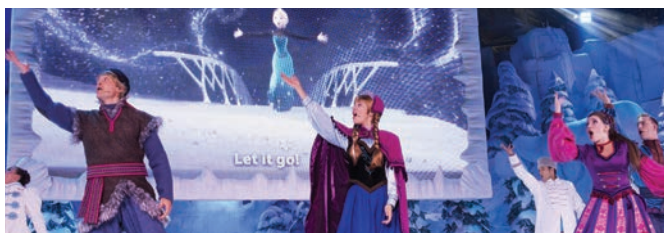



# Disney Village

Para lá das portas dos Parques Disney®, prolongue a festa na Disney Village®, um lugar de diversão único com tudo para manter a animação até tarde.

## PARAÍSO DAS COMPRAS

- ✦ A nova loja Lego® Store acolhe os pequenos e grandes construtores!
- ✦ Não perca a Disney Store, o espaço dedicado aos mais pequenos Padawans.
- ✦ O último grito da moda, joias e acessórios Disney® estão na Disney Fashion.
- ✦ A cada membro da família, o seu presente indispensável a descobrir na World of Disney.
- ✦ Com Art on Demand na The Disney Gallery, crie a sua obra Disney personalizada com um toque de varinha mágica!

## MENUS REPLETOS DE MAGIA

- ✦ Tome o pequeno-almoço no Café Mickey na companhia das Personagens Disney®.
- ✦ Desfrute do *buffet tex-mex* do Billy Bob's Country Western Saloon.

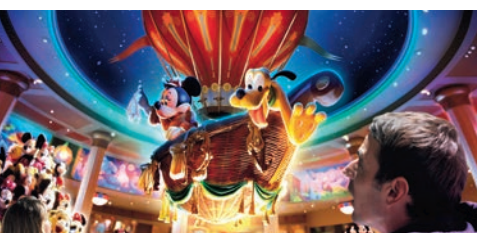

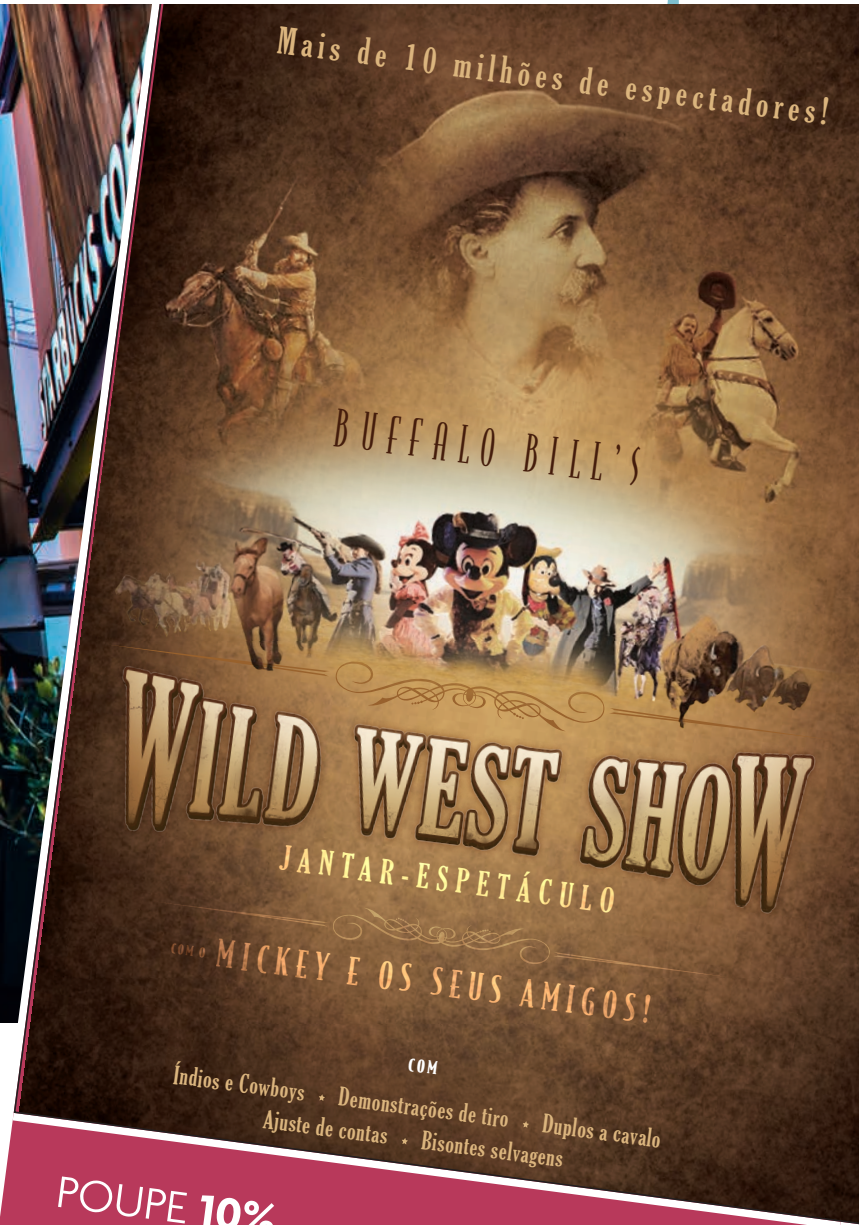

- ✦ Prove a Big Apple num intervalo para o lanche no New York Style Sandwiches.
- ✦ Saboreie hamburgueres num autêntico cenário dos anos 50 no Annette's Diner.
- ✦ Saboreie especialidades de carne no The Steakhouse.

## DIVERSÃO PARA TODOS

- ✦ Desfrute dos diferentes festivais de música e animação nas ruas.
- ✦ Dance no Billy Bob's Country Western Saloon.<sup>(1)</sup>
- ✦ Esteja a par de todas as notícias desportivas no Sports Bar.
- ✦ Flutue num fantástico balão de ar estático no PanoraMagique.<sup>(2)</sup>

## UM JANTAR-ESPETÁCULO ÚNICO!

- ✦ Prepare-se para viver uma fantástica epopeia interativa no coração do Faroeste com o Sheriff Pateta e os seus músicos *country*. Desfrute de um autêntico churrasco *tex-mex* durante o espetáculo "Buffalo Bill's Wild West Show... com o Mickey e os seus Amigos!"<sup>(3)</sup>.



(1) Acesso pago em certas datas. (2) Pago. (3) Para mais informações e condições, por favor, consulte página 58.

Podem-se aplicar restrições, consulte as "Informações úteis" no Guia de reservas.



## Momentos Disneyliciosos

Todos os apetites serão satisfeitos! Cowboy faminto ou fome leve de fada, jantar-espetáculo ou pratos ligeiros para levar? Para si, mais de 50 restaurantes com decorações e menus originais.

### 4 EXPERIÊNCIAS GASTRONÓMICAS EM MAIS DE 50 RESTAURANTES

- ◆ Refeições na companhia das Personagens Disney.
- ◆ Os melhores pratos com serviço de mesa.
- ◆ Um *buffet* repleto de magia culinária.
- ◆ Uma seleção de refeições rápidas e completas.

### A CADA PALADAR E ORÇAMENTO O SEU TIPO DE MENU

- ◆ Opções ao seu gosto: Hotel, Standard, Plus ou Premium.  
Reserve o plano que preferir com antecedência e utilize-o em todo o resort\* durante a sua estadia.

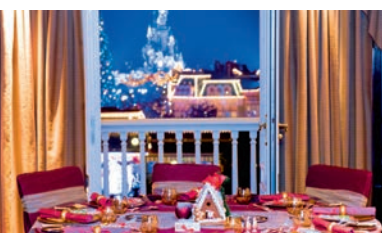

### REFEIÇÕES DE NATAL E JANTAR DE FIM DE ANO

Uma vasta escolha de menus e ambientes festivos, incluindo emocionantes experiências de Jantar com as Personagens Disney, esperam por si para terminar o ano de uma forma verdadeiramente inesquecível!

Consulte informações na página 59.





## REFEIÇÕES COM AS PERSONAGENS DISNEY

- ◆ As Personagens Disney convidam-no para a sua mesa para um momento mágico.
- ◆ Tome o pequeno-almoço no Café Mickey ou partilhe uma refeição na companhia da realeza Disney no Auberge de Cendrillon.

## UM JANTAR-ESPETÁCULO ÉPICO

- ◆ Regale os olhos e o paladar no decorrer do incrível espetáculo interativo "Buffalo Bill's Wild West Show... com o Mickey e os seus amigos" acompanhado dum churrasco texano. Disponível na nossa Opção de Menu Premium.

\*Exceto para a opção Hotel. Consulte informações e condições das Opções de menu nas páginas 54-56 e outras opções de refeições nas páginas 58-59.



## VANTAGEM PARA RESERVAS COM ANTECEDÊNCIA

Desfrute da oferta Pause Gourmande, disponível por pessoa e por noite, durante a totalidade da sua estadia, ao reservar certas Opções de Menu.

Para mais detalhes, por favor consulte as páginas 54-56.



## Para os mais pequenos

MEET  
& GREETBABY  
SWITCHCENTROS  
BABY CAREALUGUER DE  
CARRINHOS DE BEBÉPISCINA PARA  
CRIANÇASESPAÇO  
INFANTIL

BERÇO

REFEIÇÕES COM  
PERSONAGENSMENU  
INFANTIL

Na Disneyland, Paris, há tanta magia para os mais pequenos verem e participarem! Tornamos tudo mais fácil, do início ao fim, para que possa realizar os sonhos das suas crianças em idade pré-escolar.

### MAGIA EM TODO O LADO PARA OS SEUS PEQUENOS SONHADORES

- ✦ Tire uma foto e jante com as famosas **Personagens Disney**.
- ✦ Cante e dance com o Mickey e amigos em atrações como **Disney Junior Live on Stage!** com os favoritos dos miúdos **Jake and the Never Land Pirates** e **Princesa Sofia**.
- ✦ Dê vida à imaginação deles em atrações fantásticas, incluindo "**Le Pays de Contes de Fées**"<sup>(1)</sup> e **Slinky Dog Zigzag Spin**.





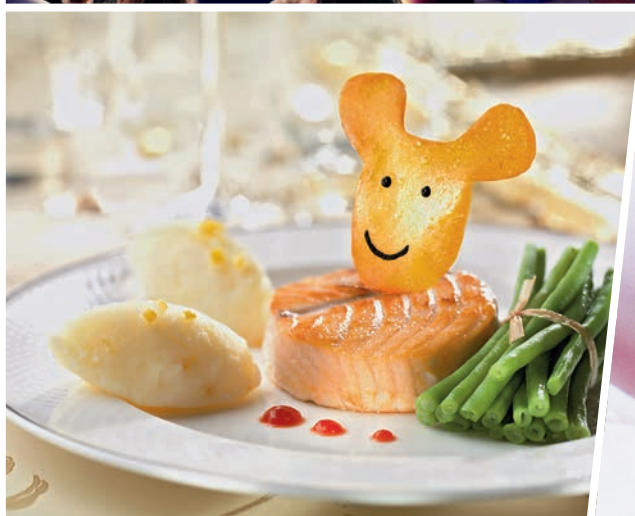

## REFEIÇÕES SAUDÁVEIS

- ✦ Todos os Hotéis e Parques Disney® têm restaurantes de buffet para toda a família com uma grande variedade de **refeições saudáveis e equilibradas** para crianças pequenas - todas disponíveis nos nossos planos de refeições de **Pensão Completa** ou **Meia Pensão**.

## CONSELHOS ÚTEIS

- ✦ Fique num **Hotel Disney** e estará à **distância de uma curta caminhada** (5-20 minutos), ou viagem grátis de autocarro, da entrada dos Parques<sup>(1)</sup>.
- ✦ **FASTPASS®** este serviço grátis reduz o tempo de espera nas atrações, permitindo-lhe envolver-se em mais diversão em atrações como **Peter Pan's Flight<sup>(2)</sup>** e **Buzz Lightyear Laser Blast**.
- ✦ Não tem de perder a atração dado que o nosso **serviço Baby Switch** permite aos adultos ficarem com o bebé à vez, sem terem de estar duas vezes na fila.

(1) Exceto para o Disney's Davy Crockett Ranch.

(2) Vamos abrilhantar esta atração com ainda mais magia. Logo, poderá não estar disponível durante a sua visita. Contacte-nos para conhecer as datas de encerramento.



### TEMPORADAS BAIXA E SUPER BAIXA

Os nossos preços mais baixos são fora das férias escolares e durante as nossas épocas Baixa e Super Baixa – o que é perfeito para famílias com crianças em idade pré-escolar.



### ESTADIA GRÁTIS PARA AS CRIANÇAS MENORES DE 7 ANOS

Reserve um pacote de adulto e as crianças menores de 7 anos poderão desfrutar do mesmo pacote completamente grátis.

Para mais detalhes, por favor consulte as páginas 50-51.



# Os Hotéis Disney

## A DIFERENÇA DISNEY – PARA QUE AS SUAS NOITES TAMBÉM SEJAM MÁGICAS!

Depois de um dia agitado nos Parques Disney, prolongue o conto de fadas, optando por ficar num dos nossos Hotéis Disney, onde a magia lhe estende o tapete vermelho com acesso a vantagens exclusivas:

- ✦ Até **2 Horas Mágicas adicionais** em algumas partes do Parque Disneyland, antes do horário geral de abertura, permitindo que a sua família partilhe encontros mágicos com as Personagens Disney e aceda à maioria das atrações mais populares (para mais informações e condições, por favor consulte as páginas 52-53).
- ✦ **7 hotéis temáticos** onde cada detalhe da decoração, até mesmo no seu quarto, é um mergulho na magia Disney.
- ✦ **Lendária qualidade Disney** e **serviço dos nossos colaboradores**, disponível 24 horas por dia, todos os dias.
- ✦ Serviços exclusivos nas nossas **luxuosas Suítes e Quartos Club** – perfeitos para prolongar a magia, para príncipes e princesas de todas as idades.
- ✦ **Localização ideal** próxima dos Parques Disney, a pé ou através de um serviço de transporte gratuito\*.

🔑 A classificação dos nossos hotéis por chaves do Mickey corresponde à classificação oficial por estrelas. Veja as chaves para saber a categoria de cada hotel e os benefícios inerentes.

## O MICKEY TEM A CHAVE PARA UMA ESTADIA PERFEITA

- ✦ Todos os nossos pacotes neste catálogo incluem o básico de uma estadia (alojamento, pequeno-almoço\* e entradas nos Parques Disney) e estacionamento no hotel, ficando livre de preocupações orçamentais e assim desfrutar plenamente da sua estadia.

\* Exceto no Disney's Davy Crockett Ranch.

**OFERTAS DISPONÍVEIS  
DURANTE TODO O ANO**

Para mais informações consulte-nos.



# Disneyland® Hotel



DISTÂNCIA



REFEIÇÕES COM  
PERSONAGENS



PISCINA



GINÁSIO



SPA



WIFI  
GRATUITO

## O LUXO FICA-LHE BEM. SATISFAÇA OS SEUS SONHOS PRINCIPESCOS!

Desfrute do luxo Disney, será tratado como um rei.

- ◆ Desligue com a qualidade de um serviço 5\*.
- ◆ Uma localização perfeita às portas do Parque Disneyland.
- ◆ A elegância da era vitoriana.

## QUARTOS

- ◆ Quartos equipados luxuosamente e climatizados com uma cama king size ou duas camas duplas, minibar, bandeja de cortesia com chá, máquina de café expresso e televisão com canais Disney e internacionais.
- ◆ Quartos familiares para acomodar até 4 adultos e 1 criança.
- ◆ Escolha um quarto com terraço privado e vista para o jardim.
- ◆ Reserve um quarto decorado com a temática natalícia, a sua própria árvore de natal e presentes surpresa (consulte a p. 55).



## SUITES & QUARTOS CASTLE CLUB

- ◆ Receção privada, boas-vindas com chá e café, VIP FASTPASS\*.
- ◆ Pequeno-almoço americano com as Personagens Disney®, bebidas não alcoólicas e lanche no Lounge.
- ◆ Acesso direto por elevador ao Parque Disneyland.

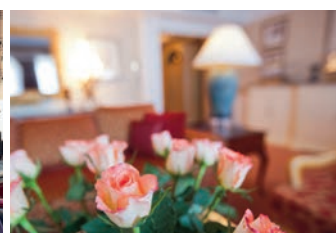
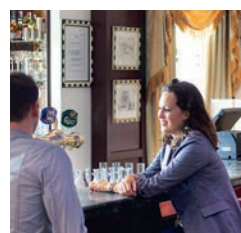



DESDE

# €658

**POR ADULTO**  
para um pacote de  
2 noites/3 dias

Este pacote inclui alojamento  
+ pequeno-almoço + entradas nos  
Parques Disney.<sup>(2)</sup>

### RESTAURAÇÃO

- ◆ California Grill\*: este restaurante chique propõe pratos refinados, de inspiração californiana. Serviço de mesa.
- ◆ Inventions: magnífico buffet de pratos internacionais com a visita das Personagens Disney.
- ◆ Café Fantasia: piano bar requintado.
- ◆ Para jantar nestes restaurantes, recomendamos-lhe a Opção Premium

### LAZER

- ◆ Hidromassagem, sauna, banho turco e massagens corporais.

### SERVIÇOS

- ◆ Valet e bagageiro.
- ◆ Serviço de quartos 24h/dia.

### ESPECIAL PARA OS MAIS PEQUENOS

- ◆ Minnie Club: parque infantil com animador.
- ◆ Menu infantil e companhia das Personagens Disney ao almoço e jantar.

**EXEMPLO DE PREÇO POR PESSOA<sup>(1)</sup>** com base num pacote que inclui alojamento + pequeno-almoço + entradas nos Parques Disney.  
**Taxas locais não incluídas<sup>(2)</sup>**. Máximo 4 pessoas por quarto, crianças incluídas.

Preços em €	POR ADULTO						POR CRIANÇA <sup>(4)</sup>	
	por Quarto Classic ocupado por 2 adultos <sup>(3)</sup>						0-6 anos inclusive	7-11 anos inclusive
Temporadas	Super Baixa	Baixa	Média	Regular	Alta	Super Alta	Todas as temporadas	
2 noites/3 dias <sup>(2)</sup>	€ 658	€ 746	€ 874	€ 1081	€ 1182	€ 1319	GRÁTIS	€ 155

Para calcular o preço exato do seu pacote, consulte as páginas 64-65/68-69. Para mais informações, consulte-nos.

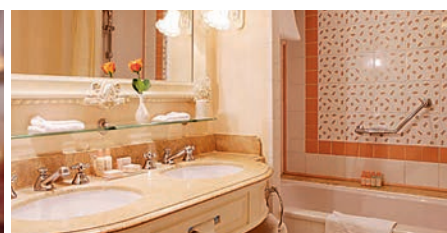

## OFERTAS DISPONÍVEIS DURANTE TODO O ANO

Para mais informações consulte-nos

Consulte as páginas 53-53 para ver as datas de fecho das piscinas, condições e mais informação das atividades ou serviços. Alguns serviços ou atividades são pagos e sujeitos a restrições e/ou disponibilidade. \* Dress code adequado: consulte-nos para mais informações. Fechado em certas datas sem aviso prévio, consulte a receção do hotel. (1) O preço por pessoa varia segundo a duração da estadia. (2) Estadia mínima de 2 noites. Para estadias de maior duração e para localizar o preço da estadia em função da temporada consulte os preços nas páginas 64-65. Os preços indicados não incluem a taxa local de € 3,30 por pessoa (com mais de 18 anos) e por noite que será adicionada ao preço total da sua estadia no momento da reserva. Valor indicativo da taxa no dia da publicação desta brochura, estando sujeito a modificação. (3) Para outras ocupações, por favor, consulte as páginas 64-65. (4) Crianças partilhando quarto com um ou mais adultos.



# Disney's Hotel New York

15min  
DISTÂNCIAGRATUITO  
AUTOCARRO

PISCINA



GINÁSIO



TÊNIS

WIFI  
GRATUITO

## ENTRE NA ATMOSFERA NOVA-IORQUINA DOS ANOS 30!

Quartos espaçosos e uma enorme piscina.

- ✦ Qualidade e serviço de 4\*, ao verdadeiro estilo de Manhattan!
- ✦ A poucos passos da Disney Village.
- ✦ Estilo *Art Déco* num ambiente urbano e contemporâneo.

## QUARTOS

- ✦ Quartos climatizados com uma cama king size ou duas camas duplas, minibar, jarro elétrico com saquetas de chá e café solúvel, televisão com canais Disney e internacionais.
- ✦ Aproveite a vista com um quarto Plaza.
- ✦ Escolha um quarto com terraço e vista jardim.
- ✦ Reserve um quarto decorado com a temática natalícia com a sua própria árvore de natal e presentes surpresa (consulte a p. 60).



## SUITES & EMPIRE STATE CLUB

- ✦ Receção privada, boas-vindas com chá e café, VIP FASTPASS® exclusivo.
- ✦ Pequeno-almoço americano, bebidas não alcoólicas e lanche no Lounge.





DESDE

€ 341

**POR ADULTO**  
para um pacote de  
2 noites/3 dias

Este pacote inclui alojamento  
+ pequeno-almoço + entradas nos  
Parques Disney.<sup>(2)</sup>

### RESTAURAÇÃO

- ◆ Parkside Diner: buffet à discrição, cozinha internacional. Manhattan Restaurant\*: serviço de mesa, cozinha tradicional e criativa num ambiente sofisticado.
- ◆ Para jantar nestes restaurantes, recomendamos-lhe as Opções Plus ou Premium.
- ◆ New York City Bar: evoca a atmosfera dos clubes de jazz.

### LAZER

- ◆ Hidromassagem, sauna e banho turco.
- ◆ Pista de Gelo.

### SERVIÇOS

- ◆ Valet e bagageiro e serviço de quartos 24h/dia.

### ESPECIAL PARA OS MAIS PEQUENOS

- ◆ Piscina infantil. Cantinho infantil Roger Rabbit.
- ◆ Menu infantil.

**EXEMPLO DE PREÇO POR PESSOA<sup>(1)</sup>** com base num pacote que inclui alojamento + pequeno-almoço + entradas nos Parques Disney.  
**Taxas locais não incluídas<sup>(3)</sup>.** Máximo 4 pessoas por quarto, crianças incluídas.

Preços em €	POR ADULTO						POR CRIANÇA <sup>(4)</sup>	
	por Quarto Standard ocupado por 2 adultos <sup>(3)</sup>						0-6 anos inclusive	7-11 anos inclusive
Temporadas	Super Baixa	Baixa	Média	Regular	Alta	Super Alta	Todas as temporadas	
2 noites/3 dias <sup>(2)</sup>	€ 341	€ 425	€ 499	€ 639	€ 677	€ 745	GRÁTIS	€ 155

Para calcular o preço exato do seu pacote, consulte as páginas 64-65/68-69. Para mais informações, consulte-nos. Os preços estão sujeitos a modificações. Consulte as Condições Gerais.

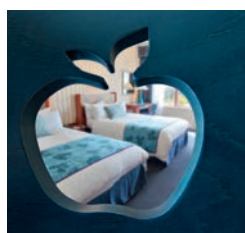

**OFERTAS DISPONÍVEIS DURANTE TODO O ANO**

Para mais informações consulte-nos.

Consulte as páginas 52-53 para ver as datas de fecho das piscinas, condições e mais informação das atividades ou serviços. Alguns serviços ou atividades são pagos, sujeitos a restrições e/ou disponibilidade. \* Fechado em certas datas sem aviso prévio, consulte a receção do hotel. **(1)** O preço por pessoa varia segundo a duração da estadia. **(2)** Estadia mínima de 2 noites. Para estadias de maior duração e para localizar o preço da estadia em função da temporada consulte os preços nas páginas 64-65. Os preços indicados não incluem a taxa local de €2,48 por pessoa (com mais de 18 anos) e por noite que será adicionada ao preço total da sua estadia no momento da reserva. Valor indicativo da taxa no dia da publicação desta brochura, estando sujeito a modificação. **(3)** Para outras ocupações, por favor, consulte as páginas 64-65 **(4)** Crianças partilhando quarto com um ou mais adultos.



# Disney's Newport Bay Club

RECENTEMENTE RENOVADO



15min

DISTÂNCIA



GRATUITO

AUTOCARRO



PISCINA



GINÁSIO



WIFI

GRATUITO

## EMBARQUE NUMA ESTADIA IDÍLICA COM AS CORES DO OCEANO

Renovado totalmente, mergulha os hóspedes no cenário e na atmosfera de um luxuoso resort balnear.

- ✦ Atmosfera relaxante no espírito elegante de *Cape Cod*.
- ✦ Enquadramento romântico de uma residência da Nova Inglaterra dos anos 20, com vistas deslumbrantes do Lake Disney.
- ✦ Decoração pensada em cada detalhe, até no quarto com o tema do Mickey no *Steamboat Willie*.

## QUARTOS

- ✦ Quartos recentemente renovados, climatizados, com uma cama king size ou duas camas duplas, jarro elétrico com saquetas de chá e café solúvel nos quartos standard, televisão com canais Disney e internacionais.
- ✦ Disponíveis quartos orientados para o Lake Disney ou decorados com a temática natalícia\* (consulte a página 60).
- ✦ Quartos Familiares para acomodar até 6 pessoas.

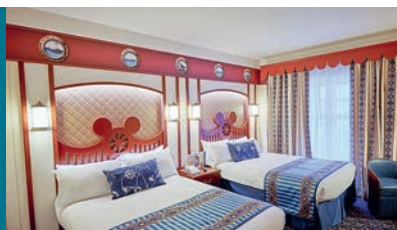

## SUITES & COMPASS CLUB

- ✦ Recepção privada, serviço de bagageiro, bandeja de cortesia com chá e máquina de café expresso, serviço de quartos disponível ao jantar<sup>(1)</sup>.
- ✦ Pequeno-almoço americano, bebidas não alcoólicas e lanche no Lounge.

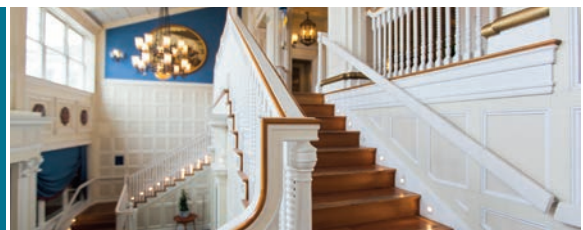



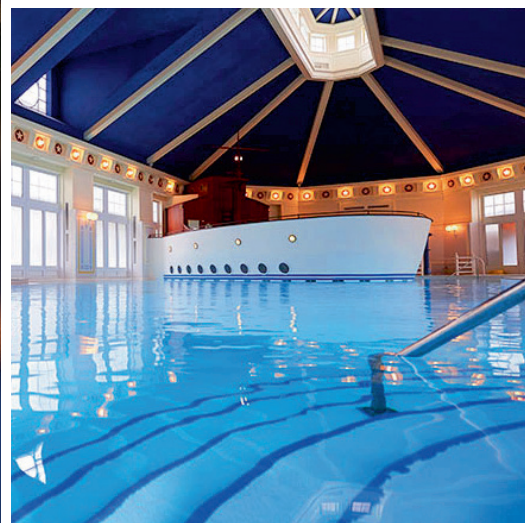

DESDE

€ 341

POR ADULTO

para um pacote de  
3 dias/2 noitesEste pacote inclui alojamento  
+ pequeno-almoço + entradas nos  
Parques Disney.<sup>(2)</sup>**RESTAURAÇÃO**

- ◆ Cape Cod: *buffet* internacional delicioso.
- ◆ Yacht Club: produtos da terra e do mar, serviço de mesa.
- ◆ Para jantar nestes restaurantes, escolha as nossas Opções de Menu Plus ou Premium.
- ◆ Captain's Quarter: relaxe neste bar com estilo marítimo.

**LAZER**

- ◆ Hidromassagem, sauna e banho turco.

**SERVIÇOS**

- ◆ Serviço de quartos disponível ao pequeno-almoço e serviço bagageiro<sup>(1)</sup>. *Valet*.

**ESPECIAL PARA OS MAIS PEQUENOS**

- ◆ Piscina e zona infantil na piscina.
- ◆ Menus infantis no *buffet*.

Por favor, note que a loja está fechada até ao verão de 2016.

**EXEMPLO DE PREÇO POR PESSOA<sup>(2)</sup>** com base num pacote que inclui alojamento + pequeno-almoço + entradas nos Parques Disney.  
**Taxas locais não incluídas<sup>(3)</sup>**. Máximo 4 pessoas por quarto, crianças incluídas.

Preços em €	POR ADULTO por Quarto Standard ocupado por 2 adultos <sup>(4)</sup>						POR CRIANÇA <sup>(5)</sup>	
	Super Baixa	Baixa	Média	Regular	Alta	Super Alta	0-6 anos inclusive	7-11 anos inclusive
Temporadas							Todas as temporadas	
2 noites/3 dias <sup>(3)</sup>	€ 341	€ 425	€ 499	€ 639	€ 677	€ 745	GRÁTIS	€ 155

Para calcular o preço exato do seu pacote, consulte as páginas 64-65/68-69. Para mais informações, consulte-nos.

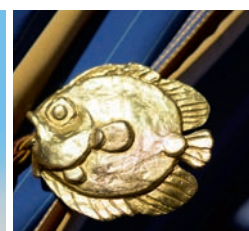
**OFERTAS DISPONÍVEIS DURANTE TODO O ANO**

Para mais informações consulte-nos

Consulte as páginas 52-53 para ver as datas de fecho das piscinas, condições e mais informação das atividades ou serviços. Alguns serviços ou atividades são pagos, sujeitos a restrições e/ou disponibilidade. \* Novo desde 2016.  
**(1)** Disponível durante 2016. As datas não estão confirmadas no momento de impressão desta brochura. Consulte a sua Agência de Viagens para mais informações. **(2)** O preço por pessoa varia segundo a duração da estadia. **(3)** Estadia mínima de 2 noites. Para estadias de maior duração e para localizar o preço da estadia em função da temporada consulte os preços nas páginas 64-65. Os preços indicados não incluem a taxa local de €1.65 por pessoa (com mais de 18 anos) e por noite que será adicionada ao preço total da sua estadia no momento da reserva. Valor indicativo da taxa no dia da publicação desta brochura, estando sujeito a modificação. **(4)** Para outras ocupações, consulte as páginas 64-65. **(5)** Crianças partilhando quarto com um ou mais adultos.



# Disney's Sequoia Lodge



## ENCONTRE A ATMOSFERA DOS GRANDES PARQUES NACIONAIS NORTE-AMERICANOS

O refúgio florestal favorito dos amantes da natureza.

- ✦ No coração da natureza entre as árvores e perto do Lake Disney®.
- ✦ Bambi e amigos adicionam um toque de charme à atmosfera acolhedora do seu quarto.
- ✦ 2 piscinas: 1 exterior e 1 interior com escorrega.

## QUARTOS

- ✦ Quartos climatizados e renovados em 2012, com uma cama king size ou duas camas duplas, televisão com canais Disney e internacionais.
- ✦ Quartos Montana idealmente localizados no edifício principal perto dos serviços do hotel.
- ✦ Também disponíveis quartos orientados para o Lake Disney.



## SUITES & GOLDEN FOREST CLUB

- ✦ Recepção privada, serviço de bagageiro, jarro elétrico com saquetas de chá e café expresso.
- ✦ Pequeno-almoço americano, bebidas não alcoólicas e lanche no Lounge.





DESDE

**€288**

**POR ADULTO**  
para um pacote de  
2 noites/3 dias

Este pacote inclui alojamento  
+ pequeno-almoço + entradas nos  
Parques Disney.<sup>(2)</sup>

### RESTAURAÇÃO

- ◆ Hunter's Grill: buffets com pratos internacionais numa acolhedora atmosfera.
- ◆ Para jantar nestes restaurantes, recomendamos-lhe a nossa Opção Plus.
- ◆ Redwood Bar & Lounge: cocktails saborosos num bar acolhedor.

### LAZER

- ◆ Hidromassagem, sauna e banho turco.

### ESPECIAL PARA OS MAIS PEQUENOS

- ◆ Piscina com escorrega e jogos aquáticos.
- ◆ Buffet para crianças nos nossos restaurantes.

\*A piscina, hidromassagem, sauna, banho turco e massagens estarão encerrados a partir de novembro de 2016.

No momento de impressão, as datas não estão confirmadas. Por favor consulte-nos.

Consulte as páginas 52-53 para ver as datas de fecho das piscinas, condições e mais informação das atividades ou serviços. Alguns serviços ou atividades são pagos e sujeitos a restrições e/ou disponibilidade.

**EXEMPLO DE PREÇO POR PESSOA<sup>(1)</sup>** com base num pacote que inclui alojamento + pequeno-almoço + entradas nos Parques Disney.  
**Taxas locais não incluídas<sup>(2)</sup>.** Máximo 4 pessoas por quarto, crianças incluídas.

Preços em €	POR ADULTO por Quarto Standard ocupado por 2 adultos <sup>(3)</sup>						POR CRIANÇA <sup>(4)</sup>	
	Super Baixa	Baixa	Média	Regular	Alta	Super Alta	0-6 anos inclusive	7-11 anos inclusive
Temporadas							Todas as temporadas	
2 noites/3 dias <sup>(2)</sup>	<b>€ 288</b>	<b>€ 358</b>	<b>€ 465</b>	<b>€ 555</b>	<b>€ 602</b>	<b>€ 634</b>	<b>GRÁTIS</b>	<b>€ 155</b>

Para calcular o preço exato do seu pacote, consulte as páginas 64-65|68-69. Para mais informações, consulte-nos.



## OFERTAS DISPONÍVEIS DURANTE TODO O ANO

Para mais informações consulte-nos

Consulte as páginas 52-53 para ver as datas de fecho das piscinas, condições e mais informação das atividades ou serviços. Alguns serviços ou atividades são pagos, sujeitos a restrições e/ou disponibilidade.  
**(1)** O preço por pessoa varia segundo a duração da estadia. **(2)** Estadia mínima de 2 noites. Para estadias de maior duração e para localizar o preço da estadia em função da temporada consulte os preços nas páginas 64-65. Os preços indicados não incluem a taxa local de € 1,65 por pessoa (com mais de 18 anos) e por noite que será adicionada ao preço total da sua estadia no momento da reserva. Valor indicativo da taxa no dia da publicação desta brochura, estando sujeito a modificação.  
**(3)** Para outras ocupações, consulte as páginas 64-65. **(4)** Crianças partilhando quarto com um ou mais adultos.



## Hotel Santa Fe



# Disney's Hotel Santa Fe



20 min

DISTÂNCIA

GRATUITO



AUTOCARRO



WIFI

GRATUITO

### FESTA OU SESTA?

**Desfrute da hospitalidade descontraída deste hotel ao estilo do Novo México!**

- ✦ Com uma excelente relação qualidade / preço.
- ✦ A atmosfera da Route 66 do sudoeste norte-americano.
- ✦ Quartos coloridos com a temática do filme Cars da Disney/Pixar.

### QUARTOS

- ✦ Quartos totalmente renovados em 2013 com duas camas duplas, televisão com canais Disney e internacionais e ventilador de teto.
- ✦ Quartos Familiares para acomodar até 6 pessoas.
- ✦ O estacionamento está localizado perto do seu quarto.
- ✦ Quartos exclusivos Rio Grande ou Eldorado para desfrutar de mais tranquilidade ou estar nas imediações dos serviços do hotel.





DESDE

**€235**

**POR ADULTO**  
para um pacote de  
2 noites/3 dias

Este pacote inclui alojamento  
+ pequeno-almoço + entradas nos  
Parques Disney.<sup>(2)</sup>

### RESTAURAÇÃO

- ◆ La Cantina: buffet de especialidades europeias com um toque tex-mex.
- ◆ Para jantar neste restaurante, recomendamos-lhe a nossa Opção Standard.
- ◆ Rio Grande Bar: saboreie um cocktail e relaxe.

### ESPECIAL PARA OS MAIS PEQUENOS

- ◆ Espaço infantil no interior.
- ◆ Sala de videojogos.
- ◆ Menu infantil no buffet.

Consulte as páginas 52-53 para ver as datas de fecho das piscinas, condições e mais informação das atividades ou serviços. Alguns serviços ou atividades são pagos e sujeitos a restrições e/ou disponibilidade.

**EXEMPLO DE PREÇO POR PESSOA<sup>(1)</sup>** com base num pacote que inclui alojamento + pequeno-almoço + entradas nos Parques Disney.  
**Taxas locais não incluídas<sup>(3)</sup>.** Máximo 4 pessoas por quarto, crianças incluídas.

Preços em €	POR ADULTO por Quarto Standard ocupado por 2 adultos <sup>(3)</sup>						POR CRIANÇA <sup>(4)</sup>		
	Temporadas	Super Baixa	Baixa	Média	Regular	Alta	Super Alta	0-6 anos inclusive	7-11 anos inclusive
2 noites/3 dias <sup>(2)</sup>		<b>€ 235</b>	<b>€ 281</b>	<b>€ 377</b>	<b>€ 440</b>	<b>€ 494</b>	<b>€ 518</b>	<b>GRÁTIS</b>	<b>€ 155</b>

Para calcular o preço exato do seu pacote, consulte as páginas 62 a 65 e 68-69. Para mais informações, consulte-nos.

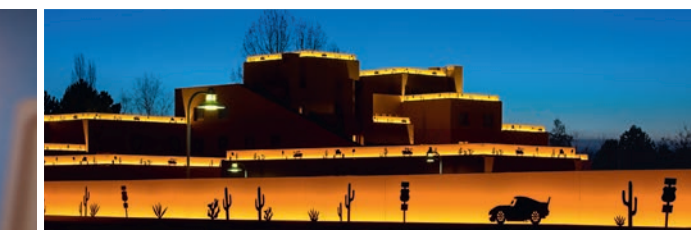

## OFERTAS DISPONÍVEIS DURANTE TODO O ANO

Para mais informações consulte-nos

Consulte as páginas 52-53 para ver as datas de fecho das piscinas, condições e mais informação das atividades ou serviços. Alguns serviços ou atividades são pagos, sujeitos a restrições e/ou disponibilidade.  
**(1)** O preço por pessoa varia segundo a duração da estadia. **(2)** Estadia mínima de 2 noites. Para estadias de maior duração e para localizar o preço da estadia em função da temporada consulte os preços nas páginas 64-65. Os preços indicados não incluem a taxa local de 0,99 por pessoa (com mais de 18 anos) e por noite que será adicionada ao preço total da sua estadia no momento da reserva. Valor indicativo da taxa no dia da publicação desta brochura, estando sujeito a modificação.  
**(3)** Para outras ocupações, consulte as páginas 64-65. **(4)** Crianças partilhando quarto com um ou mais adultos.



# Disney's Hotel Cheyenne



## VENHA DESCANSAR NUM AUTÊNTICO CENÁRIO DO FAROESTE!

Um verdadeiro western de Hollywood espera por si.

- ✦ Com uma relação qualidade / preço ao gosto do xerife.
- ✦ Uma pequena cidade fronteiriça típica do Faroeste.
- ✦ O tema western presente até no interior dos quartos.

## QUARTOS

- ✦ Quartos equipados com uma cama dupla e um beliche, televisão com canais Disney e internacionais e ventilador de teto.
- ✦ Novos quartos Texas, decorados com o tema do filme *Toy Story*, com o Woody, com uma cama dupla e uma cama-gavetão (a partir do verão de 2016)\* ou com duas camas duplas (a partir do outono de 2016)\*.
- ✦ Quartos Rio Grande ou Buffalo para desfrutar de mais tranquilidade ou estar nas imediações dos serviços do hotel.





DESDE

**€235**

**POR ADULTO**  
para um pacote de  
2 noites/3 dias

Este pacote inclui alojamento  
+ pequeno-almoço + entradas nos  
Parques Disney.<sup>(2)</sup>

## RESTAURAÇÃO

- ◆ *Chuck Wagon Cafe*: pratos servidos em buffet para degustar a cozinha de inspiração americana.
- ◆ Para jantar neste restaurante, recomendamos-lhe a nossa Opção *Standard*.
- ◆ *Red Garter Saloon*: um autêntico *saloon western*.

## ESPECIAL PARA OS MAIS PEQUENOS

- ◆ Espaço infantil no interior.
- ◆ Sala de vídeojogos.

**EXEMPLO DE PREÇO POR PESSOA**<sup>(1)</sup> com base num pacote que inclui alojamento + pequeno-almoço + entradas nos Parques Disney.  
**Taxas locais não incluídas**<sup>(3)</sup>. Máximo 4 pessoas por quarto, crianças incluídas.

Preços em €	POR ADULTO						POR CRIANÇA <sup>(4)</sup>	
	por Quarto Standard ocupado por 2 adultos <sup>(3)</sup>						0-6 anos inclusive	7-11 anos inclusive
Temporadas	Super Baixa	Baixa	Média	Regular	Alta	Super Alta	Todas as temporadas	
2 noites/3 dias <sup>(2)</sup>	<b>€ 235</b>	<b>€ 281</b>	<b>€ 377</b>	<b>€ 440</b>	<b>€ 494</b>	<b>€ 518</b>	<b>GRÁTIS</b>	<b>€ 155</b>

Para calcular o preço exato do seu pacote, consulte as páginas 64-65/68-69. Para mais informações, consulte-nos.



## OFERTAS DISPONÍVEIS DURANTE TODO O ANO

Para mais informações consulte-nos

Imagem do quarto: maquete dos novos quartos Texas a partir do verão de 2016. Wifi: unicamente na recepção e bar. Consulte as páginas 52-53 para ver as datas de fecho das piscinas, condições e mais informação das atividades ou serviços. Alguns serviços ou atividades são pagos, sujeitos a restrições e/ou disponibilidade. \* As datas não estão confirmadas no momento de impressão desta brochura. Consulte-nos para mais informações.

**(1)** O preço por pessoa varia segundo a duração da estadia. **(2)** Estadia mínima de 2 noites. Para estadias de maior duração e para localizar o preço da estadia em função da temporada consulte os preços nas páginas 64-65. Os preços indicados não incluem a taxa local de 0,99€ por pessoa (com mais de 18 anos) e por noite que será adicionada ao preço total da sua estadia no momento da reserva. Valor indicativo da taxa no dia da publicação desta brochura, estando sujeito a modificação. **(3)** Para outras ocupações, consulte as páginas 64-65. **(4)** Crianças partilhando quarto com um ou mais adultos.



# Disney's Davy Crockett Ranch



DISTÂNCIA



PISCINA



TÊNIS

WIFI  
GRATUITO

## DESPERTE O CAÇADOR QUE HÁ EM SI!

Um bungalow confortável para 6 pessoas, numa atmosfera muito natural.

- ✦ Desfrute da tranquilidade da natureza, em plena liberdade, num lugar único com a assinatura Disney.
- ✦ Estacionamento individual e cozinha equipada.
- ✦ Percorra o caminho pelas árvores do *Davy Crockett's Adventure*.

## BUNGALOWS TRAPPER\*

- ✦ Dois quartos equipados respetivamente com uma cama dupla e 4 camas individuais, 2 duchas, ar condicionado, televisão com canais Disney e internacionais.
- ✦ Cozinha equipada com micro-ondas e máquina de lavar loiça. As camas estão feitas e as toalhas são entregues à chegada.
- ✦ Terraço exterior com mesa de piquenique, barbecue e estacionamento perto do bungalow.
- ✦ Bungalows Pioneer oferecem mais tranquilidade.

## BUNGALOWS PREMIUM PLUS

- ✦ Idealmente localizados perto de todos os serviços.
- ✦ Acesso gratuito à Internet por cabo, chá / café de boas-vindas, máquina de café, uma garrafa de água mineral grátis à chegada, secador de cabelo e um conjunto de produtos de limpeza.

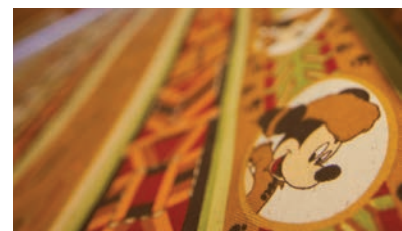





DESDE

**€261****POR ADULTO**  
para um pacote de  
2 noites/3 diasEste pacote inclui alojamento +  
entradas nos Parques Disney®.<sup>(2)</sup>**RESTAURAÇÃO\***

- ◆ Crockett's Tavern: *buffet* à descrição.
- ◆ Para jantar neste restaurante, recomendamos-lhe a nossa Opção Standard.
- ◆ Crockett's Saloon: tome um copo e relaxe.
- ◆ Alamo Trading Post: mercearia com produtos frescos.

**LAZER\***

- ◆ Piscina interior com queda de água, riacho e hidromassagem.
- ◆ *Court* de ténis coberto e pista de *jogging*.

**ESPECIAL PARA OS MAIS PEQUENOS\***

- ◆ Piscina com escorrega e parques infantis ao ar livre.

\* Trabalhamos para melhorar os nossos hotéis e adicionar mais uma dose de magia. É por isso que trabalhos de renovação estarão a decorrer neste hotel a partir do início de 2017, levando ao encerramento do restaurante e da piscina. No entanto, pode desfrutar das piscinas dos outros Hotéis Disney®, (exceto o Disneyland Hotel). Estarão disponíveis outras opções de restauração. Consulte-nos para mais informações.

Os outros hotéis estão acessíveis de carro. As datas exatas de reabertura não são conhecidas à data de publicação desta brochura. Por favor, consulte-nos para mais informações.

**EXEMPLO DE PREÇO POR PESSOA<sup>(1)</sup>** com base num pacote que inclui alojamento + entradas nos Parques Disney®.  
**Taxas locais não incluídas<sup>(3)</sup>.** Máximo 4 pessoas por quarto, crianças incluídas.

Preços em €	POR ADULTO						POR CRIANÇA <sup>(4)</sup>	
	por Quarto Standard ocupado por 2 adultos <sup>(3)</sup>						0-6 anos inclusive	7-11 anos inclusive
Temporadas	Super Baixa	Baixa	Média	Regular	Alta	Super Alta	Todas as temporadas	
2 noites/3 dias <sup>(2)</sup>	<b>€ 261</b>	<b>€ 320</b>	<b>€ 375</b>	<b>€ 412</b>	<b>€ 429</b>	<b>€ 456</b>	<b>GRÁTIS</b>	<b>€ 155</b>

Para calcular o preço exato do seu pacote, consulte as páginas 64-65/68-69. Para mais informações, consulte-nos.

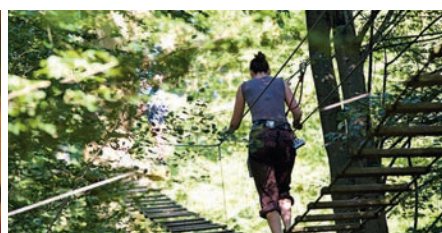
**OFERTAS DISPONÍVEIS DURANTE TODO O ANO**

Para mais informações consulte-nos

**Wifi:** unicamente na recepção, bar e restaurante. **Nota:** acesso gratuito ao estacionamento dos Parques Disney®, Pequeno-almoço (pronto para levar) incluído se reservar uma Opção de Menu, ou à venda no local. **Davy Crockett's Adventure** uma atividade paga operada por Paris-Est Aventure. Consulte as páginas 52-53 para ver as datas de fecho das piscinas, condições e mais informação das atividades ou serviços. Alguns serviços ou atividades são pagos, sujeitos a restrições e/ou disponibilidade.

**(1)** O preço por pessoa varia segundo a duração da estadia. **(2)** Estadia mínima de 2 noites. Para estadias de maior duração e para localizar o preço da estadia em função da temporada consulte os preços nas páginas 64-65. Os preços indicados não incluem a taxa local de €0,83 por pessoa (com mais de 18 anos) e por noite que será adicionada ao preço total da sua estadia no momento da reserva. Valor indicativo da taxa no dia da publicação desta brochura, estando sujeito a modificação. **(3)** Para outras ocupações, consulte as páginas 64-65. **(4)** Crianças partilhando quarto com um ou mais adultos.



## Hotéis Especialmente Seleccionados pela Disney®

Situados a poucos minutos dos Parques Disney® e da Disney Village® através de um autocarro gratuito, **estes sete cómodos e acolhedores hotéis** oferecem um ambiente familiar e qualidade.



### RADISSON BLU HOTEL ★★☆☆

DESDE

# € 430

POR ADULTO<sup>(1)</sup>  
para um pacote de  
2 noites/3 dias<sup>(2)</sup>

Este pacote inclui alojamento  
+ pequeno-almoço + entradas  
nos Parques Disney<sup>(3)</sup>.



#### OS APAIXONADOS POR GOLFE TAMBÉM TÊM O SEU HOTEL!

Espaçoso e moderno, o luxo está no clube.

- ★ A qualidade e o serviço de um 4\*.
- ★ Idealmente localizado nos **greens** do Golf Disneyland.
- ★ Acolhedor até à lareira de 360°.

#### QUARTOS

- ★ Quartos *standard* climatizados, uma cama dupla ou uma cama dupla e um sofá-cama duplo, minibar e televisão de ecrã plano com canais internacionais.

#### RESTAURAÇÃO

- ★ Pamplemousse: cozinha requintada num restaurante zen.
- ★ Le Chardon: bar com terraço panorâmico.
- ★ Barbecues organizados no terraço durante o verão (sujeito a disponibilidade).

#### LAZER

- ★ Sauna, banho turco e massagens.

#### ESPECIAL PARA OS MAIS PEQUENOS

- ★ Piscina interior aquecida.
- ★ Parque infantil exterior.

#### SERVIÇOS EXTRA

- ★ *Valet* e bagageiro.
- ★ Serviço de quartos 24h/dia.

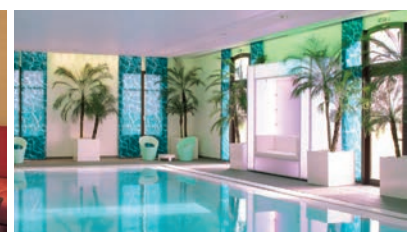



## VIENNA INTERNATIONAL DREAM CASTLE HOTEL



DESDE

# € 308

POR ADULTO<sup>(1)</sup>  
para um pacote de  
2 noites/3 dias<sup>(2)</sup>

Este pacote inclui alojamento  
+ pequeno-almoço + entradas  
nos Parques Disney<sup>(3)</sup>.



AUTOCARRO



PISCINA



GINÁSIO



SPA

WIFI  
GRATUITO

### DESCONTRAIA NUM CENÁRIO DE CASTELO!

Tapeçarias, frescos e armaduras transportam-no para o tempo dos reis e rainhas!

- ✦ A qualidade e o serviço de um 4\*.
- ✦ Decoração de um castelo medieval clássico.
- ✦ Loja Disney com disponibilidade de Serviço de Compras.

### QUARTOS

- ✦ Quartos standard com ar condicionado, uma cama king size e um beliche ou duas camas queen size, minibar, televisão de ecrã plano com canais internacionais.

### RESTAURAÇÃO

- ✦ Les Trois Mousquetaires: restaurante *buffet* temático.
- ✦ Bar Excalibur: lanches e pratos ligeiros, terraço com vista para os jardins franceses.

### LAZER

- ✦ Hidromassagem, sauna, banho turco, massagens e cuidados de beleza.

### ESPECIAL PARA OS MAIS PEQUENOS

- ✦ Zona infantil aquecida junto à piscina principal.
- ✦ Parques infantis interior e exterior.
- ✦ Carrossel e sala de videojogos.
- ✦ Programa especial dedicado às crianças<sup>(3)</sup>.

## VIENNA INTERNATIONAL MAGIC CIRCUS HOTEL



DESDE

# € 308

POR ADULTO<sup>(1)</sup>  
para um pacote de  
2 noites/3 dias<sup>(2)</sup>

Este pacote inclui alojamento  
+ pequeno-almoço + entradas  
nos Parques Disney<sup>(3)</sup>.



AUTOCARRO



PISCINA



GINÁSIO

WIFI  
GRATUITO

### ENTRE NA ARENA PARA UMA ESTADIA EM AMBIENTE CIRCENSE!

Uma antiga mansão com ares de circo espera por si.

- ✦ Um 4\* ao seu serviço!
- ✦ Quartos para até 6 pessoas.
- ✦ Loja Disney com disponibilidade de Serviço de Compras.

### QUARTOS

- ✦ Quartos standard com ar condicionado, uma cama dupla e um beliche, minibar, televisão de ecrã plano com canais internacionais.
- ✦ Quartos interligados e com capacidade até 6 pessoas.

### RESTAURAÇÃO

- ✦ L'Etoile: restaurante *buffet* temático.
- ✦ Bar des Artistes: lanches e refeições ligeiras, terraço com vista para o lago.

### LAZER

- ✦ Centro de beleza para descontrair com tratamentos de beleza.

### ESPECIAL PARA OS MAIS PEQUENOS

- ✦ Piscina interior aquecida e zona infantil na piscina.
- ✦ Parques infantis interior e exterior.
- ✦ Sala de videojogos e picadeiro.
- ✦ Programa especial dedicado às crianças<sup>(3)</sup>.

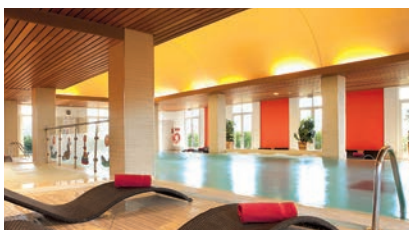
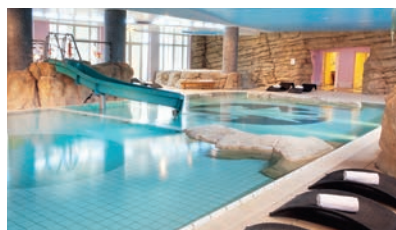

(1) Preço em temporada super baixa com base em 2 adultos num quarto standard. A estadia mínima é de 2 noites. Os preços variam segundo a duração da estadia.

(2) O seu pacote inclui: alojamento + pequeno-almoço + entradas para os Parques Disney®. **Não inclui taxas de estadia.**

(3) Consulte os dias e horas no seu hotel.

Consulte as datas de fecho das piscinas, condições e informação sobre as atividades e serviços nas páginas 52-53. Alguns serviços ou atividades são pagas e sujeitos a restrições e/ou disponibilidade. Os preços estão sujeitos a modificações.



## ADAGIO MARNE-LA-VALLÉE VAL D'EUROPE

DESDE

# € 308

**POR ADULTO<sup>(1)</sup>**  
para um pacote de  
2 noites/3 dias<sup>(2)</sup>

Este pacote inclui alojamento  
+ pequeno-almoço + entradas  
nos Parques Disney<sup>(2)</sup>.

## ALGONQUIN'S EXPLORERS HOTEL



DESDE

# € 284

**POR ADULTO(1)**  
para um pacote de  
2 noites/3 dias<sup>(2)</sup>

Este pacote inclui alojamento  
+ pequeno-almoço + entradas  
nos Parques Disney<sup>(2)</sup>.



GRATUITO



PISCINA

WIFI  
GRATUITO

### SINTA-SE COMO EM SUA CASA!

Fique num apartamento equipado para todas as suas necessidades.

- ✦ Uma relação qualidade / preço excepcional.
- ✦ Perfeito para famílias de até 7 pessoas.
- ✦ Apartamentos totalmente equipados.

### APARTAMENTOS

- ✦ Cozinha equipada, sala de estar e um ou dois quartos separados para acomodar até 7 pessoas.

### RESTAURAÇÃO

- ✦ Um delicioso buffet de pequeno-almoço continental.

### LAZER

- ✦ Lojas, cafés, restaurantes e até um aquário mesmo ao lado.
- ✦ Perto da estação RER com ligação direta a Paris.

### ESPECIAL PARA OS MAIS PEQUENOS

- ✦ Cantinho infantil no interior.
- ✦ Equipamento: berço e cadeira alta (reservar com antecedência), lavandaria.



GRATUITO



PISCINA

WIFI  
GRATUITO

### PERCORRA O PLANETA A PARTIR DO SEU HOTEL!

Sereias e piratas deixam uma brisa de aventura na sua esteira.

- ✦ Ideal para famílias de até 6 pessoas.
- ✦ Piscina interior com jogos aquáticos interativos.
- ✦ Loja Disney com disponibilidade de Serviço de Compras.

### QUARTOS

- ✦ Quartos *standard* com uma cama dupla e duas camas individuais, televisão de ecrã plano com canais internacionais.
- ✦ Quartos "familiares" de até 6 pessoas com uma cama dupla, duas camas individuais e um beliche.

### RESTAURAÇÃO

- ✦ La Plantation: restaurante *buffet*.
- ✦ Captain's Library: restaurante com serviço de mesa.
- ✦ Marco's Pizza: pizzas para levar.
- ✦ The Traders: para um momento de descontração no bar.

### LAZER

- ✦ Piscina interior aquecida com dois escorregas, incluindo um dragão de 50 metros.
- ✦ Cinema XD - salte para o centro da ação!

### ESPECIAL PARA OS MAIS PEQUENOS

- ✦ Parque infantil interior com dois níveis e temática da selva.
- ✦ Um parque infantil interior e outro exterior em forma de navio de piratas.
- ✦ Área de *fitness* dos 4 aos 12 anos. Sala de videojogos.

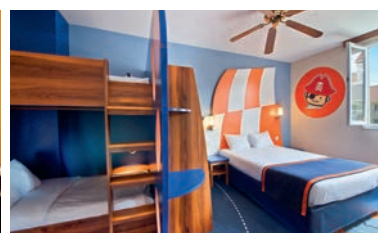
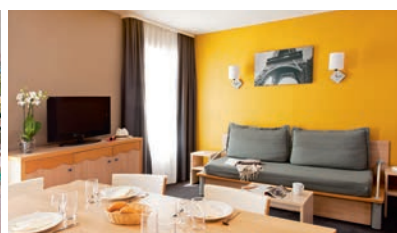
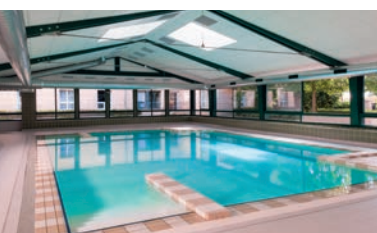



## HÔTEL L'ÉLYSÉE VAL D'EUROPE



DESDE

# € 278

**POR ADULTO(1)**  
para um pacote de  
2 noites/3 dias<sup>(2)</sup>

Este pacote inclui alojamento  
+ pequeno-almoço + entradas  
nos Parques Disney<sup>(3)</sup>.

## KYRIAD HOTEL



DESDE

# € 245

**POR ADULTO(1)**  
para um pacote de  
2 noites/3 dias<sup>(2)</sup>

Este pacote inclui alojamento  
+ pequeno-almoço + entradas  
nos Parques Disney<sup>(3)</sup>.



### AUTOCARRO WIFI GRATUITO

**AUTÊNTICA ARQUITETURA PARISIENSE.**

A elegância dos hotéis das grandes avenidas. Vai adorar!

- ✦ Vida parisiense, a preços acessíveis.
- ✦ Ideal para famílias de até 6 pessoas.
- ✦ Perto da estação RER com ligação direta ao centro de Paris.

### QUARTOS

- ✦ Quartos *standard* com ar condicionado, duas camas duplas e televisão de ecrã plano com canais internacionais.
- ✦ Quartos comunicantes para famílias numerosas de até 6 pessoas.

### RESTAURAÇÃO

- ✦ Cozinha requintada no restaurante.
- ✦ L'Etoile<sup>(3)</sup>: para um momento de descontração no bar ou terraço.

### LAZER

- ✦ Lojas, cafés, restaurantes e até mesmo um aquário nas proximidades.



AUTOCARRO WIFI GRATUITO

### ENCANTE AS SUAS NOITES NUMA CAMPINA VERDE.

Preferência pela calma e tranquilidade.

- ✦ Uma relação qualidade / preço sem igual.
- ✦ O toque suave do campo francês.
- ✦ Loja Disney com disponibilidade de Serviço de Compras.

### QUARTOS

- ✦ Quartos climatizados com uma cama dupla e um beliche, ou duas camas individuais e um beliche, e televisão de ecrã plano com canais internacionais.

### RESTAURAÇÃO

- ✦ Le Marché Gourmand: restaurante *buffet*.
- ✦ L'Abreuvoir: para um momento de descontração no bar.

### ESPECIAL PARA OS MAIS PEQUENOS

- ✦ Parques infantis interiores.
- ✦ Sala de vídeojogos, carrossel.

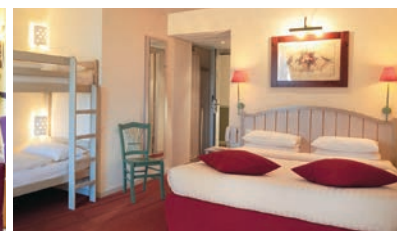

(1) Preço em temporada super baixa com base em 2 adultos num quarto standard. A estadia mínima é de 2 noites. Os preços variam segundo a duração da estadia. (2) O seu pacote inclui: alojamento + pequeno-almoço + entradas para os Parques Disney®. **Não inclui taxas de estadia.** Por favor, consulte todos os pacotes e preços que propomos (bem como os suplementos aplicáveis). (3) Custo adicional. Consulte as datas de fecho das piscinas, condições e informação sobre as atividades e serviços nas páginas 52-53. Alguns serviços ou atividades são pagas e sujeitos a restrições e/ou disponibilidade. Os preços estão sujeitos a modificações.

# Guia prático de reservas para planificar a sua estadia

## Índice

- p. 48 ESCOLHA A SUA DATA DE CHEGADA
- p. 50 ESCOLHA A SUA OFERTA ESPECIAL
- p. 52 ESCOLHA O SEU HOTEL
- p. 54 ESCOLHA A SUA OPÇÃO DE MENU
- p. 58 ACRESCENTE MAGIA À SUA ESTADIA
- p. 62 ESCOLHA O SEU TRANSFER
- p. 64 INFORMAÇÕES ÚTEIS

Brochura válida para chegadas de 24 de março de 2016 a 28 de março 2017.  
Preços em Euros por pessoa (salvo indicação em contrário).



# Escolha a sua data de chegada

## A data de chegada determina o preço total da estadia.

Por exemplo, se a sua data de chegada corresponde à Temporada Baixa e o resto das suas férias à Temporada Média, o preço da sua estadia será determinado em função do preço da Temporada Baixa.

## COMO CALCULAR O PREÇO DA SUA ESTADIA

“Para facilitar o cálculo da sua estadia aqui ficam dois exemplos e uma breve explicação sobre a nossa brochura; Os preços que constam nas tabelas dos hotéis são por pessoa e incluem apenas os serviços terrestres, ou seja, alojamento, pequeno-almoço, entradas para a totalidade da estadia para os 2 parques Disney. O valor da passagem aérea, dos transfers, das refeições, dos espetáculos assim como das excursões são apresentados à parte nas respetivas páginas e poderá adicionar à sua reserva os serviços que pretender.

Utilize o exemplo de preço do hotel escolhido (páginas 27-41) e calcule seguindo o exemplo:

EXEMPLO: uma família de 2 adultos e 2 crianças (de 5 e 10 anos) para um pacote de 2 noites/3 dias no Disney's Hotel Cheyenne, chegada no domingo 8 de janeiro de 2017. Para calcular o preço total do pacote, escolha o preço da temporada Super Baixa da tabela de preços.

Exemplo de preço por pessoa com base num pacote que inclui alojamento + pequeno-almoço + entradas nos Parques Disney.	POR ADULTO						POR CRIANÇA	
	por Quarto Standard ocupado por 2 adultos						0-6 anos inclusive	7-11 anos inclusive
Temporadas	Super Baixa	Baixa	Média	Regular	Alta	Super Alta	Todas as temporadas	
2 noites/3 dias	€235	€281	€377	€440	€494	€518	GRÁTIS	€155

Os preços indicados não incluem a taxa local de € 0,99 por pessoa (com mais de 18 anos) e por noite que será adicionada ao preço total da sua estadia no momento da reserva. Valor indicativo da taxa no dia da publicação desta brochura, estando sujeito a modificação. Para estadias de maior duração e para localizar o preço da estadia em função da temporada consulte os preços nas páginas 64-67.

### Exemplo de cálculo

2 adultos x € 235 = € 470 / para 2 noites

1 criança de 5 anos = GRÁTIS para 2 noites

1 criança de 10 anos = € 155 / para 2 noites

Taxa local x 2 adultos 0,99 € (com mais de 18 anos) = € 3,96 / para 2 noites

**Preço total = € 628,96** (pacote de 2 noites/3 dias)

Caso pretenda adicionar avião e transfers, por favor consulte as páginas 62-63 e 68-69.



### Procure o melhor preço

- Chegue durante a semana (de domingo a quinta-feira) de 8 de janeiro até 2 de fevereiro de 2017 e beneficie dos preços da nossa temporada Super Baixa.
- Consulte-nos, pois poderão existir **outras ofertas** que não estejam publicadas.

### Não se esqueça...



### Estadia grátis para menores de 7 anos

Para todas as chegadas durante a validade desta brochura.

**Reserve um pacote de adulto e as crianças menores de 7 anos poderão desfrutar do mesmo pacote completamente GRÁTIS.**

#### O pacote GRATUITO inclui:

- Alojamento.
- Pequeno-almoço no hotel escolhido\*.
- Entrada para os 2 Parques Disney, para a totalidade da estadia\*.

#### Condições

\*Se estiver incluído no pacote dos adultos. Mínimo de 1 adulto por quarto reservado. O número de crianças a beneficiar da gratuidade está sujeito à capacidade do quarto selecionado. À chegada ao hotel terá de apresentar um documento de identificação das crianças (menores de 7 anos na data de chegada).





**Temporadas de preços**

- Super Baixa
- Baixa
- Média
- Regular
- Alta
- Super Alta

**Março 2016**

SEG	TER	QUA	QUI	SEX	SÁB	DOM
			24	25	26	27
28	29	30	31			

**Abril 2016**

SEG	TER	QUA	QUI	SEX	SÁB	DOM
				1	2	3
4	5	6	7	8	9	10
11	12	13	14	15	16	17
18	19	20	21	22	23	24
25	26	27	28	29	30	

**Mai 2016**

SEG	TER	QUA	QUI	SEX	SÁB	DOM
						1
2	3	4	5	6	7	8
9	10	11	12	13	14	15
16	17	18	19	20	21	22
23	24	25	26	27	28	29
30	31					

**Junho 2016**

SEG	TER	QUA	QUI	SEX	SÁB	DOM
		1	2	3	4	5
6	7	8	9	10	11	12
13	14	15	16	17	18	19
20	21	22	23	24	25	26
27	28	29	30			

**Julho 2016**

SEG	TER	QUA	QUI	SEX	SÁB	DOM
				1	2	3
4	5	6	7	8	9	10
11	12	13	14	15	16	17
18	19	20	21	22	23	24
25	26	27	28	29	30	31

**Agosto 2016**

SEG	TER	QUA	QUI	SEX	SÁB	DOM
1	2	3	4	5	6	7
8	9	10	11	12	13	14
15	16	17	18	19	20	21
22	23	24	25	26	27	28
29	30	31				

**Setembro 2016**

SEG	TER	QUA	QUI	SEX	SÁB	DOM
			1	2	3	4
5	6	7	8	9	10	11
12	13	14	15	16	17	18
19	20	21	22	23	24	25
26	27	28	29	30		

**Outubro 2016**

SEG	TER	QUA	QUI	SEX	SÁB	DOM
					1	2
3	4	5	6	7	8	9
10	11	12	13	14	15	16
17	18	19	20	21	22	23
24	25	26	27	28	29	30
31						

**Novembro 2016**

SEG	TER	QUA	QUI	SEX	SÁB	DOM
	1	2	3	4	5	6
7	8	9	10	11	12	13
14	15	16	17	18	19	20
21	22	23	24	25	26	27
28	29	30				

**Dezembro 2016**

SEG	TER	QUA	QUI	SEX	SÁB	DOM
			1	2	3	4
5	6	7	8	9	10	11
12	13	14	15	16	17	18
19	20	21	22	23	24	25
26	27	28	29	30	31	

**Janeiro 2017**

SEG	TER	QUA	QUI	SEX	SÁB	DOM
						1
2	3	4	5	6	7	8
9	10	11	12	13	14	15
16	17	18	19	20	21	22
23	24	25	26	27	28	29
30	31					

**Fevereiro 2017**

SEG	TER	QUA	QUI	SEX	SÁB	DOM
		1	2	3	4	5
6	7	8	9	10	11	12
13	14	15	16	17	18	19
20	21	22	23	24	25	26
27	28					

**Março 2017**

SEG	TER	QUA	QUI	SEX	SÁB	DOM
		1	2	3	4	5
6	7	8	9	10	11	12
13	14	15	16	17	18	19
20	21	22	23	24	25	26
27	28					

Por favor, note:  
 • Estadia mínima de 2 noites durante todo o ano para os Hotéis Disney, e para os hotéis especialmente selecionados pela Disney.  
 • Estadia mínima de 3 noites para o Radisson Blu Hotel nos dias 30 e 31 de dezembro de 2016.

**Temporadas sensacionais**

- **Primavera Disney:** 5 de março - 29 de maio de 2016
- **Verão Frozen:** 4 de junho - 18 de setembro de 2016
- **Festival de Halloween Disney:** 1 de outubro - 2 de novembro de 2016
- **A Festa de Halloween Disney:** 31 de outubro de 2016
- **Natal:** 11 de novembro de 2016 - 8 de janeiro de 2017

# Escolha a sua **data de chegada**



## OS SONHOS PODEM TORNAR-SE REALIDADE!

### OFERTA “PROLONGUE A MAGIA”

#### Prolongue a magia nos Parques Disney

#### 1 noite e 1 dia extra totalmente GRÁTIS

1 noite com pequeno-almoço\* no mesmo hotel da sua estadia e 1 dia de entradas para descobrir os dois Parques Disney, ... completamente Grátis!

#### O que benefício com esta oferta?

- Fique 5 noites/6 dias pelo preço de 4 noites/5 dias.
- Fique 4 noites/5 dias pelo preço de 3 noites/4 dias.

Oferta válida para as seguintes datas de chegada:

- de 24 março a 30 setembro 2016.

#### Condições:

As taxas locais serão pagas por noite e por pessoa (com mais de 18 anos) de acordo com sua estadia, incluindo as noites adicionais gratuitas. Esta oferta é válida pelo menos em um dos Hotéis Disney por cada data de chegada. Em algumas datas a disponibilidade poderá variar segundo a duração da estadia. Válida para todos os tipos de quarto (exceto quartos Castle Club do Disneyland, Hotel, quartos do Empire State Club do Disney's Hotel New York, dos quartos familiares do Disney's Newport Bay Club e quartos familiares do Disney's Hotel Santa Fe e nas Suites de todos os hotéis Disney). A noite e dia extra é a última da estadia. Para saber em que hotel, tipo de quarto e para que duração de estadia se aplica esta oferta no dia da sua reserva, Por favor, consulte-nos. Para mais informações, consulte-nos. Esta oferta é acumulável com "Estadia grátis para menores de 7 anos".  
\*Exceto no Disney's Davy Crockett Ranch que não inclui pequeno-almoço no pacote base.



## NÃO SE ESQUEÇA, com qualquer oferta que escolha...



### ESTADIA GRÁTIS PARA MENORES DE 7 ANOS

#### Para chegadas até 28 de março de 2017 inclusive.

Esta oferta está disponível em todos os hotéis publicados nesta brochura e acumulável com a oferta mencionada acima.

**Reserve um pacote de adulto e as crianças menores de 7 anos poderão desfrutar do mesmo pacote completamente GRÁTIS.**

#### O pacote GRATUITO inclui:

- Alojamento
- Pequeno almoço no hotel escolhido (se estiver incluído no pacote dos adultos)
- Entradas para os 2 parques Disney, para a totalidade da estadia.

#### Condições

Mínimo de 1 adulto por quarto reservado. O número de crianças a beneficiar da gratuidade está sujeita à capacidade do quarto selecionado à chegada ao hotel terá de apresentar um documento de identificação das crianças (menores de 7 anos na data de chegada).



# Escolha o seu hotel

Para encontrar o hotel cujos serviços e características melhor se adaptam às suas necessidades, utilize o seguinte quadro

	Gratuito	Gratuito, solicitação prévia	Pago, com suplemento	Disponível no hotel	CONFORTO		VANTAGENS DOS HOTÉIS DISNEY®		LAZER						
					Distância dos Hotéis aos Parques Disney®	Autocarro gratuito para os Parques Disney	Horas Extra de Magia	Refeições no seu hotel com as Opções de Menu (ver p. 48-49)	Piscina exterior <sup>(1)</sup>	Piscina coberta e/ou hidromassagem <sup>(1)</sup>	Sauna e/ou banho turco <sup>(1)</sup>	Spa <sup>(1)</sup>	Massagem <sup>(1)</sup>	Ginásio <sup>(1) (5)</sup>	Campos de ténis <sup>(1) (5)</sup>
<b>Hotéis Disney®</b>															
Disneyland® Hotel	🔑🔑🔑🔑	5 min	🚌	●	✓	●	●	●	●	●	●	●	●	✓	
Disney's Hotel New York®	🔑🔑🔑	10 min	🚌	●	✓	●	●	●	●	●	●	●	●	✓	
Disney's Newport Bay Club®	🔑🔑🔑	15 min	🚌	●	✓	●	●	●	●	●	●	●	●	✓	
Disney's Sequoia Lodge®	🔑🔑	15 min	🚌	●	✓	●	●	●	●	●	●	●	●	✓	
Disney's Hotel Santa Fe®	🔑🔑	20 min	🚌	●	✓	●	●	●	●	●	●	●	●	✓	
Disney's Hotel Cheyenne®	🔑🔑	20 min	🚌	●	✓	●	●	●	●	●	●	●	●	✓	
Disney's Davy Crockett Ranch®		15 min	🚌	●	✓	●	●	●	●	●	●	●	●	✓	
<b>Hotéis especialmente selecionados pela Disney</b>															
Radisson Blu Hotel	★★★★	10 min	🚌	●		●	●	●	●	●	●	●	●		
Vienna International Dream Castle Hotel	★★★★	10 min	🚌	●		●	●	●	●	●	●	●	●	✓	
Vienna International Magic Circus Hotel	★★★★	10 min	🚌	●		●	●	●	●	●	●	●	●	✓	
Hôtel l'Elysée Val d'Europe	★★★	10 min	🚌	●		●	●	●	●	●	●	●	●		
Algonquin's Explorers Hotel	★★★	10 min	🚌	●		●	●	●	●	●	●	●	●	✓	
Kyriad Hotel	★★★	10 min	🚌	●		●	●	●	●	●	●	●	●	✓	
Adagio Marne-la-Vallée Val d'Europe	★★★	10 min	🚌	●		●	●	●	●	●	●	●	●		



## É SEMPRE BOM SABER!

- **Horas Mágicas Adicionais:** se reservar um pacote num dos Hotéis Disney, poderá desfrutar de até 2 horas adicionais de magia em algumas áreas específicas do Parque Disneyland®, antes do horário de abertura normal. Poderá aceder a uma seleção de atrações e encontrar as Personagens Disney.

Em algumas datas, o Parque Walt Disney Studios, pode ser acrescentado ao programa ou substituir o Parque Disneyland.

## Qualquer que seja o hotel que escolha, todos os nossos pacotes incluem:

- Alojamento.
- Pequeno-almoço no seu hotel (não incluído no pacote básico do Disney's Davy Crockett Ranch, exceto se reservar a Opção de Menu juntamente com o seu pacote. Disponível também à venda diretamente no hotel).
- Entradas para os dois Parques Disney®, para cada dia da sua estadia (exceto se reservar noites extra sem entradas).



dro.

	ESPECIAL PARA OS MAIS PEQUENOS				SERVIÇOS EXTRA								ALOJAMENTO						OUTROS QUARTOS		RESTAURAÇÃO					
	Zona infantil interior <sup>(1)</sup> (3)	Sala de videojogos <sup>(1)</sup> (3)	Berço <sup>(6)</sup>	Menu infantil	Valet	Estacionamento no hotel	Serviço de bagageiro	Serviço de quartos	Cofre na receção	Serviço de lavanderia	Limpeza apartamentos/bungalow	Lavandaria (sem produtos)	Acesso Wifi (receção e bar)	Air condicionado	Minibar	Secador de cabelo	Cofre	Internet por cabo	Acesso Wifi	Casa de banho com banheira	Beliches <sup>(12)</sup>	Suites	Quartos para pessoas com mobilidade reduzida <sup>(13)</sup>	Buffet	Serviço de mesa	Bar
	●	●	●	✓	●	●	●	●	●	●	●	●	●	●	●	●	●	●	●	●	●	✓	✓	✓	✓	✓
	●	●	●	✓	●	●	●	●	●	●	●	●	●	●	●	●	●	●	●	●	●	✓	✓	✓	✓	✓
			●	✓	●	●	●	●	●	●	●	●	●	●	●	●	●	●	●	●	●	✓	✓	✓	✓	✓
	●		●	✓		●	●	●	●	●	●	●	●	●		●	●	●	●	●	●	✓	✓	✓	✓	✓
	●	●	●	✓		●			●	●	●	●	●			●	●	●	●	●	●		✓	✓	✓	✓
	●	●	●	✓		●			●	●	●	●	●			●	●	●	●	●	●		✓	✓	✓	✓
			●	✓		●				●	●	●	●	●	●	●	●	●	●	●	●		✓	✓	✓	✓
			●	✓		●				●	●	●	●	●	●	●	●	●	●	●	●		✓	✓	✓	✓
	●		●	✓		●				●	●	●	●	●	●	●	●	●	●	●	●		✓	✓	✓	✓
	●		●	✓		●				●	●	●	●	●	●	●	●	●	●	●	●		✓	✓	✓	✓
	●		●	✓		●				●	●	●	●	●	●	●	●	●	●	●	●		✓	✓	✓	✓
	●		●	✓		●				●	●	●	●	●	●	●	●	●	●	●	●		✓	✓	✓	✓

• Apresentação dos hotéis nas páginas 27-45. • É proibido fumar em todos os nossos restaurantes e hotéis. • Horários e reservas de serviços e atividades no seu hotel. • Abertura das atividades exteriores pendente das condições meteorológicas. • Para as datas de fecho das atividades e serviços, consulte-nos. Disney's Hotel Cheyenne: por favor note que trabalhos de renovação estarão a decorrer neste hotel a partir do início de 2016. Determinados serviços poderão estar indisponíveis durante a sua visita. Consulte-nos para mais informações.

#### Condições

(1) Fechado em certos períodos. Por favor consulte-nos para as datas de encerramento exatas. Para as condições de acesso às piscinas e aos centros de bem-estar, por favor consulte a receção do hotel. (2) Toalhas de banho pagantes. (3) Atividades não vigiadas. (4) Disponível para todos os hóspedes dos Hotéis Disney. (5) É necessário vestuário apropriado. (6) Sujetos a disponibilidade aquando da solicitação prévia. As bolas e as raquetes de ténis estão disponíveis gratuitamente. (7) Ginásio para crianças dos 4 aos 12 anos. (8) Petição prévia aquando da reserva. (9) Gratuito para os hóspedes dos quartos Empire State Club e Suites do Disney's Hotel New York, dos quartos Compass Club e Suites do Disney's Newport Bay Club. (10) Bagageiro: para os hóspedes do Golden Forest Club, Compass Club e Suites. Serviço de quartos: disponível para os quartos Compass Club e Suites (consulte os horários diretamente no seu hotel). Durante abril de 2016 estes serviços estarão disponíveis em todos os quartos do Newport Bay Club. (11) Somente os bungalows Premium Plus estão equipados com Internet por cabo gratuita e secador de cabelo. (12) Os beliches são aconselháveis para pessoas com menos de 70 Kg (exceto no Vienna International Dream Castle Hotel e Vienna International Magic Circus hotel, 80 Kg). Os beliches superiores não são aconselháveis para crianças menores de 6 anos. No Algonquin's Explorers Hotel apenas os quartos para 6 pessoas têm beliches. (13) A maioria dos quartos para pessoas com mobilidade reduzida poderão alojar no máximo 2 pessoas no Disneyland Hotel, Disney's Hotel New York e Disney's Hotel Cheyenne. Até 4 pessoas no Disney's Newport Bay Club. Até 5 pessoas no Disney's Davy Crockett Ranch e até 6 pessoas no Disney's Sequoia Lodge e Disney's Hotel Santa Fe. Nota: as casas de banho dos quartos do Disney's Davy Crockett Ranch, Disney's Sequoia Lodge, Disney's Hotel Santa Fe e Newport Bay Club, estão equipadas com chuveiro adequado aos visitantes com mobilidade reduzida ("poliban"). (14) Pequeno-almoço e jantar exclusivamente. (15) Pequeno-almoço exclusivamente. (16) Fechado no início de 2017 até nova ordem. A informação não está confirmada no momento de impressão desta brochura, consulte-nos. (17) Possível fecho ocasional sem aviso prévio, consulte diretamente no seu hotel os dias e horários. (18) Jantar exclusivamente. (19) A partir do verão de 2016.

# Escolha a sua opção de menu

Reserve o seu plano de refeições juntamente com a sua estadia e, a cereja no topo do bolo, a **Pause Gourmande é oferecida a toda a família durante a sua estadia**, se escolher a opção Standard, Plus ou Premium.

## ESCOLHA A SUA OPÇÃO



A **OPÇÃO HOTEL** dá acesso ao restaurante **buffet do seu Hotel Disney** para o jantar (exceto no Disney's Davy Corickett Ranch a partir de 2017).



A **OPÇÃO STANDARD** dá-lhe a escolher entre **7 restaurantes buffet** nos Parques Disney® e Hotéis Disney®, e na Disney Village®.



A **OPÇÃO PLUS** proporciona-lhe uma vasta escolha entre **19 restaurantes buffet ou com serviço de mesa**, nos Parques Disney® e nos Hotéis Disney®, e na Disney Village. Válida também para almoçar ou jantar com as Personagens Disney no Café Mickey.



A **OPÇÃO PREMIUM** proporciona-lhe a escolha suprema entre uma seleção **de 23 restaurantes buffet ou com serviço de mesa** nos Parques Disney® e nos Hotéis Disney®, e na Disney Village. Válida também para almoçar com Príncipes & Princesas Disney® no Auberge de Cendrillon e jantar no Buffalo Bill's Wild West Show... com o Mickey e os seus amigos, em 2ª categoria.

## ESCOLHA A SUA MEIA-PENSÃO OU PENSÃO COMPLETA

### MEIA-PENSÃO

Inclui **1 cupão de refeição por pessoa para cada noite da sua estadia**. Válido para almoço ou jantar<sup>(1)</sup>.

### PENSÃO COMPLETA

Inclui **2 cupões de refeição por pessoa para cada noite da sua estadia**. Válidos para o almoço e para o jantar.

- Para as opções Standard, Plus e Premium, recebe 2 cupões idênticos.
- Para a opção Hotel, recebe um cupão para usar no seu hotel para o jantar e um cupão para o almoço a ser usado num menu num restaurante de serviço ao balcão dos Parques Disney®. Se ficar no Disneyland® Hotel, o seu cupão para o almoço será válido num restaurante buffet dos Parques Disney®.



### É SEMPRE BOM SABER!

- Ao reservar uma das opções Standard, Plus ou Premium com a sua estadia, uma **Pause Gourmande<sup>(2)</sup>** (1 bebida fria ou quente + 1 bolo pré-selecionado) ser-lhe-á oferecida por pessoa e por noite para a duração da sua estadia, a consumir nos restaurantes de serviço ao balcão dos Parques Disney (das 15h às 18h).
- Ao escolher a Pensão Completa, o preço das suas refeições é mais vantajoso.
- Lembre-se, o pequeno-almoço está incluído no pacote<sup>(3)</sup>.



### QUER GANHAR TEMPO?

As opções de menu não implicam a marcação de mesa, aconselhamos a reservar com antecedência através do nosso Serviço de Reservas de Restaurante pelo

**Nº +331 60 30 40 50**

Se tiver requisitos de dieta especiais, por favor comunique com antecedência.

Aplicam-se tarifas de chamadas internacionais

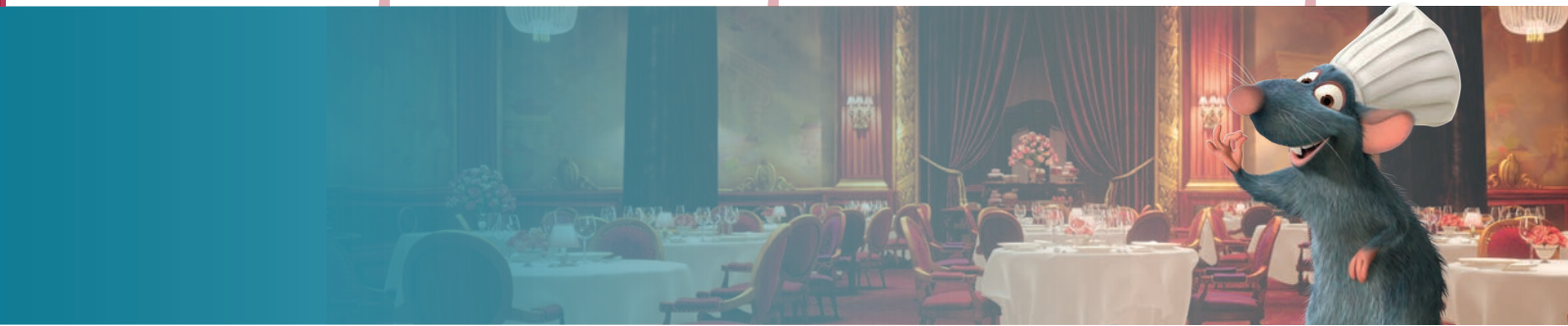

		HOTEL	STANDARD	PLUS	PREMIUM
		Meia Pensão com Pensão Completa, consulte a p. 54/56	Meia Pensão e Pensão Completa	Meia Pensão e Pensão Completa	Meia Pensão e Pensão Completa
<b>RESTAURANTES DISPONÍVEIS</b>		1	7	19	23
<b>BUFFET</b>	No seu Hotel Disney <sup>(4)</sup>	✓	✓	✓	✓
	Nos Parques Disney® e Disney Village® <sup>(1)</sup>		✓	✓	✓
<b>1 BEBIDA SEM ÁLCOOL</b>			✓	✓	✓
<b>SERVIÇO DE MESA</b>	Menu fixo			✓	✓
	"À la carte"				✓
<b>COM PERSONAGENS DISNEY</b>	Café Mickey na Disney Village			✓	✓
	Auberge de Cendrillon no Parque Disneyland®				✓
<b>JANTAR-ESPETÁCULO</b>	Buffalo Bill's Wild West Show... com Mickey e seus amigos! na Disney Village				✓
 <b>PAUSE GOURMANDE<sup>(2)</sup></b> (Lanche)			GRÁTIS	GRÁTIS	GRÁTIS
		Adulto/Criança*	Adulto/Criança*	Adulto/Criança*	Adulto/Criança*
<b>MEIA PENSÃO</b> 1 cupão por pessoa por cada noite reservada		Desde € 25 <sup>(5)</sup> / € 15 <sup>(5)</sup>	€ 28 / € 15	€ 35 / € 17	€ 59 / € 31
<b>PENSÃO COMPLETA</b> 2 cupões por pessoa por cada noite reservada		Desde € 39 <sup>(5)</sup> / € 23 <sup>(5)</sup>	€ 49 / € 26	€ 62 / € 31	€ 102 / € 52

**Condições**

\*Menu especial para crianças: 3-11 anos inclusive. Para crianças menores de 3 anos, as refeições são reservadas e pagas localmente.

• **SERVIÇO DE MESA:** o **menu específico** inclui uma entrada, um prato principal e uma sobremesa. O **menu à carta** inclui uma entrada, um prato principal, uma sobremesa à carta nos restaurantes exceto no California Grill no Disneyland® Hotel e no Bistrot Chez Rémy no Parque Walt Disney Studios®, onde um menu específico está disponível. O menu infantil está disponível apenas como menu específico. • O mesmo regime de meia pensão ou pensão completa deve ser adquirido em combinação com uma estadia antes do início da mesma, para a duração total da estadia e para todos os participantes da estadia. • Os cupões ser-lhe-ão entregues à chegada ao hotel. • Os cupões de refeições são aceites em todos os restaurantes dos Parques Disney® e Hotéis Disney® e na Disney Village® (apenas nos restaurantes mencionados na p. 50) pelo seu valor monetário, exceto com a Opção Hotel, para uma refeição com uma entrada, um prato principal, uma sobremesa ou 1 buffet à descrição e uma bebida não alcoólica. Se o preço da refeição exceder o valor do cupão, a diferença será cobrada ao cliente localmente (veja as condições nos restaurantes). Não haverá devolução da diferença sobre os cupões. • A tarifa do cupão de refeição depende da data do consumo da refeição. Se essa data for posterior à data de validade da presente brochura, consulte o seu agente de viagens para determinar a tarifa aplicável. • Limitado a 1 cupão por pessoa e por refeição. • Alguns restaurantes podem estar fechados em determinadas datas. • O cliente deve estar na posse de entradas válidas para os Parques Disney para aceder aos restaurantes dos Parques. • A Pause Gourmande e os cupões não são válidos para os almoços e jantares de 24 e 31 de dezembro, consulte o seu agente de viagens. **(1)** Jantar somente com a Opção Hotel no hotel em que está alojado. Por favor note que esta Opção não estará disponível no Disney's Davy Crockett Ranch a partir do início de 2017. As datas exactas não estão confirmadas no momento de impressão desta brochura. **(2)** Se a sua opção de menu Standard, Plus ou Premium estiver incluída dentro de uma oferta, não receberá o voucher de Pause Gourmande (salvo indicação em contrário). **(3)** Se escolher o Disney's Davy Crockett Ranch e reservar uma Opção de Menu, receberá um cupão adicional para o pequeno-almoço continental (incluído nos pacotes dos outros Hotéis Disney). **(4)** Quando a Opção de Menu corresponde ao hotel escolhido. **(5)** Tarifas válidas no Disney's Hotel Santa Fe, Disney's Hotel Cheyenne e Disney's Davy Crockett Ranch. Outros preços aplicam-se no Disney's Sequoia Lodge, Disney's Newport Bay Club, Disney's Hotel New York e Disneyland Hotel. Para mais informações, consulte-nos.

# Escolha a sua opção de menu

Recomendamos-lhe que utilize os cupões de refeição nos seguintes restaurantes:

## Opção Hotel

**Para o jantar**, terá acesso ao RESTAURANTE COM SERVIÇO DE BUFFET (não inclui bebidas) DO SEU HOTEL DISNEY®.

### Para o almoço (apenas com a Pensão Completa)

Para os hóspedes dos Hotéis Disney (exceto o Disneyland®, Hotel) terá acesso à maioria dos RESTAURANTES COM SERVIÇO DE REFEIÇÃO RÁPIDA nos dois Parques Disney®.

(consulte os restaurantes disponíveis no seu cupão)

Os hóspedes do Disneyland® Hotel terão acesso aos restaurantes com serviço de buffet (não inclui bebidas) nos Parques Disney® (Plaza Gardens Restaurant e Restaurant Agrabah Café no Parque Disneyland®, e Restaurant Des Stars no Parque Walt Disney Studios.)



Serviço de mesa



Almoço/Jantar com as Personagens



Parque Disneyland®



Disney Village®



Buffet



Jantar-espetáculo



Parque Walt Disney Studios®



Hotéis Disney

Os restaurantes apresentados podem ser modificados, sem aviso prévio.

## Para o seu almoço ou jantar

PREMIUM

PLUS

STANDARD

	Auberge de Cendrillon	Cozinha tradicional francesa		
	California Grill	Cozinha gourmet		
	Buffalo Bill's Wild West Show... com Mickey e seus Amigos!	Cozinha do Oeste (2ª categoria)		
	Inventions	Cozinha internacional		
	Walt's - An American Restaurant	Cozinha gourmet norte-americana		
	Bistrot Chez Rémy	Cozinha tradicional francesa		
	Hunter's Grill	Cozinha internacional		
	Cape Cod	Cozinha internacional		
	Parkside Diner	Cozinha caseira norte-americana		
	Silver Spur Steakhouse	Especialidades de carne na brasa		
	The Steakhouse	Especialidades de carne na brasa		
	Annette's Diner	Um autêntico "diner" americano		
	Manhattan Restaurant	Cozinha cosmopolita		
	Yacht Club	Cozinha do mundo		
	Blue Lagoon Restaurant	Cozinha exótica e especialidades de marisco		
	Café Mickey	Cozinha tradicional de inspiração italiana		
	La Cantina	Especialidades Tex-mex		
	Chuck Wagon Café	Cozinha de inspiração norte-americana		
	Crockett's Tavern	Cozinha internacional		
	Plaza Gardens Restaurant	Cozinha internacional		
	Restaurant des Stars	Cozinha internacional		
	The Grange at Billy Bob's Country Western Saloon	Cozinha de inspiração norte-americana		
	Restaurant Agrabah Café	Cozinha oriental		





Aqui estão algumas informações úteis relativas a dietas alimentares.

## DIETAS ALIMENTARES

Todos os restaurantes da Disneyland® Paris têm pratos vegetarianos disponíveis. À chegada ao restaurante podem ser solicitados menus para diferentes tipos de alergias alimentares (menus especiais Natama), mas aconselhamos mencionar o pedido no momento de efetuar a sua reserva de mesa. Para mais informações deve dirigir-se ao City Hall, no Parque Disneyland®, ou ao Studio Services, no Parque Walt Disney Studios®, à receção do seu Hotel ou contactar o nosso Serviço de Reservas de Restaurantes.

Os **menus especiais Natama** permitem abranger perto de 55 alergias alimentares e têm garantia do nosso prestador de serviços. A preparação é exaustiva, a lista dos ingrediente excluídos (não existem ingredientes ocultos) é: aditivos, pera abacate, abacaxi, amêndoa, aipo, aveia, avelã, amendoim, banana, baunilha, canela, castanha, cevada, centeio, porco, cereja, cogumelo, coco, coelho, crustáceo, espelta, framboesa, feijão, gergelim/sésamo grão, girassol, glúten, ervilha, fava, funcho, kiwi, lentilha, levedura, linhaça, macadâmia, malagueta, maçã, melão, mostarda, ovo, pêssego, peixe, pinhão, pistácio, soja, sulfito, tremoço, todo o tipo de leite, todo o tipo de frutos secos e trigo.

Esta refeição (2 entradas, 4 pratos principais e 3 sobremesas à escolha) está disponível, sem pré-reserva, na maioria dos nossos restaurantes. Para almoçar ou jantar num restaurante com serviço de mesa ou buffet, recomendamos que reserve a sua mesa antecipadamente, através do nosso Serviço de Reservas de Restaurantes.

À chegada, pedimos-lhe que se apresente a um encarregado do restaurante que lhe apresentará o menu disponível.

Os cupões de **Meia Pensão ou Pensão Completa** (Standard, Plus ou Premium) podem ser utilizados pelo seu valor monetário como forma de pagamento dos menus especiais Natama. Caso exista, a diferença de valor deverá ser paga localmente e não será realizado reembolso caso o valor seja inferior ao do cupão.

Os **menus Natama** estão disponíveis em todos os restaurantes com serviço de mesa ou buffet e na maioria dos restaurantes de refeição rápida do Parque Disneyland® e do Parque Walt Disney Studios®, na Grange no Billy Bob's Country Western Saloon e no Buffalo Bill's Wild West Show... com o Mickey e os seus amigos! na Disney Village®, e em todos os restaurantes com serviço de mesa e buffet dos Hotéis Disney®.

Sem qualquer custo adicional, selecionamos para si uma gama de produtos especiais para o pequeno-almoço. Estes produtos não estão à disposição no buffet, é importante que se apresente a um encarregado do restaurante para que lhe possam pôr à disposição os produtos adaptados à sua alergia. Estes produtos estão disponíveis em todos os restaurantes dos Hotéis Disney®.



### SERVIÇO DE RESERVAS DE RESTAURANTES

As opções de menu não implicam a marcação de mesa, aconselhamos fazer a reserva com antecedência através do nosso Serviço de Reservas de Restaurantes através do n°

**+33 1 60 30 40 50 \***

Se tiver algum requisito de dieta especial, por favor comunique-o com antecedência.

\*Aplicam-se tarifas de chamadas internacionais

# Acrescente magia à sua estadia

**Opções Disney** para tornar a sua estadia absolutamente mágica e proporcionar-lhe momentos inesquecíveis para recordar com prazer!

## BUFFALO BILL'S WILD WEST SHOW... COM O MICKEY E OS SEUS AMIGOS!

Conheça o mundo do Faroeste com o Buffalo Bill, Sitting Bull, Annie Oakley, verdadeiros cowboys e índios, com a participação especial do Mickey e dos seus amigos. Comece a sua noite uma hora antes do espetáculo com o Xerife Pateta e músicos de country no Colonel Cody's Saloon. Em seguida, tome lugar num dos quatro ranchos e defenda as suas cores durante as provas de habilidade que decorrem na arena. Desfrute de um espetáculo que assenta no puro espírito do velho oeste, enquanto saboreia uma refeição tex-mex servida em prato de latão, como manda a tradição. Prepare-se para viver a era dos pioneiros americanos num ambiente verdadeiramente realista.



Mapa da arena

1ª categoria 2ª categoria

Reserve com antecedência e poupe 10% <sup>(1)</sup>	Preço regular			
	24 de março de 2016 - 28 de março de 2017 (exceto 24 e 31 de dezembro de 2016 e as datas indicadas na coluna à direita)	25 - 29 de março, 5 - 16 de agosto, 28 de outubro - 1 de novembro, 25 - 30 de dezembro de 2016		
Espetáculo de 1h30 todas as noites <sup>(2)</sup> às 18h30 e 21h30	Adulto	Criança (dos 3 aos 11 anos*)	Adulto	Criança (dos 3 aos 11 anos*)
2ª Categoria	€ 53,90	€ 42,20	€ 63	€ 47
Para a 1ª categoria, acrescentar um suplemento de 15 € por pessoa sobre o preço da 2ª categoria				

\* Grátis para as crianças menores de 3 anos, lugares individuais segundo disponibilidade.

Para os preços de 24 e 31 de dezembro, consulte-nos.



### É SEMPRE BOM SABER!

- Os cupões de refeição Premium são aceites sem encargo adicional para o Buffalo Bill Wild West Show... com o Mickey e os seus Amigos! (2ª categoria) e para o almoço com Príncipes e Princesas Disney no Auberge de Cendrillon. Consulte as páginas 54, 55 e 56.
- Os cupões de refeição Plus são aceites para o almoço ou jantar com Personagens Disney no Café Mickey. Consulte as páginas 54, 55 e 56.

#### Condições

Este espetáculo, onde intervêm animais vivos e cujas cavalgadas levantam pó, não é recomendável a pessoas com asma ou com problemas respiratórios e/ou alérgicos. Não é permitido o acesso a menores de 18 anos sem acompanhamento de um familiar ou tutor. Menu infantil disponível.

**(1)** Encerrado às quartas e quintas-feiras exceto em algumas datas; por favor consulte-nos no momento de efetuar a sua reserva. **(2)** Poupe até 10% no preço da 2ª categoria em comparação com o preço no destino. Este preço não é acumulável com nenhuma oferta especial ou desconto (salvo indicação em contrário). Preços válidos para todas as reservas feitas antes da chegada e associadas a um pacote. O preço no destino para a 2ª categoria é de € 63 por adulto e 47€ por criança. **(3)** Se estiver alojado no Disney's Davy Crockett Ranch, Hotel l'Elysée Val d'Europe, Adagio City Marine-la-Vallée Val d'Europe e Radisson Blu Hotel, disponível apenas para o segundo turno. **(4)** Aplicam-se tarifas de chamada internacional. Para as opções serão aplicados os preços da data de utilização. Se a data desejada for posterior à validade da brochura, por favor, consulte-nos. Os cupões não são válidos para 24 e 31 de dezembro. As opções mencionadas nestas páginas podem ser reservadas previamente sempre que associadas a um pacote. O cliente deve estar na posse de entradas válidas para os Parques Disney para aceder aos restaurantes dos Parques. Os cupões serão entregues à chegada ao hotel. Os restaurantes mencionados na p. 56 podem ser modificados, sem aviso prévio.



## REFEIÇÕES NA COMPANHIA DAS PERSONAGENS DISNEY

ALMOÇO COM PRÍNCIPES E PRINCESAS DISNEY		Adulto	Criança (3-11 anos incl.)*
<p><b>No Parque Disneyland, no restaurante “Auberge de Cendrillon”</b>            Desfrute de um almoço digno de um rei, na companhia de Príncipes e Princesas Disney. Menu único inclui: 1 cocktail sem álcool, 1 entrada, 1 prato principal a escolher, 1 sobremesa e 1 bebida sem álcool.            Consulte os horários das refeições.</p>		€ 69	€ 39
ALMOÇO OU JANTAR COM PERSONAGENS DISNEY		Adulto	Criança (3-11 anos incl.)*
<p><b>Na Disney Village, no “Café Mickey”</b>            Desfrute de um menu de adulto com entradas, pratos principais, sobremesas a escolher. Menu especial para as crianças com uma entrada, um prato principal, uma sobremesa e uma bebida sem álcool.            Consulte os horários das refeições.</p>		€ 42	€ 23
PEQUENO-ALMOÇO COM PERSONAGENS DISNEY		Adulto e criança dos 3-11 anos*	
<p><b>Na Disney, Village, no “Café Mickey”</b>            Buffet com uma grande variedade de pães, pastelaria, cereais, ovos mexidos, sumos e bebidas quentes.</p>		Se ficar alojado num Hotel Disney	
		€ 17	
		Se ficar alojado no Disney's Davy Crockett Ranch, <sup>(3)</sup> (o pequeno-almoço não está incluído no pacote base, exceto se reservar uma Opção de Menu)	
		com opção de menu	
		€ 17	
		sem opção de menu	
		€ 25	
		Se ficar alojado num dos Hotéis especialmente selecionados pela Disney <sup>(3)</sup>	
		€ 22	

\*Para as crianças menores de 3 anos, por favor consulte no destino..

## SOBREMESA DE ANIVERSÁRIO



### Faz anos? Porque é que não os festeja com uma sobremesa deliciosa?

Disponível na maioria dos restaurantes com serviço de mesa ou buffet da Disneyland, Paris. Para uma experiência inesquecível, pode reservá-lo durante um almoço ou jantar com as Personagens Disney. Para reservar esta sobremesa, é necessário ligar ao nosso Serviço de Reservas de Restaurantes: +33 1 60 30 40 50<sup>(3)</sup>.

A sobremesa que propomos no momento de impressão desta brochura é um bolo de merengue em camadas. Poderá ser substituído por outra sobremesa durante a validade desta brochura. Caso reserve apenas este serviço (sem opção de menu) é obrigatório o consumo mínimo de bebidas.

Por sobremesa (para até 8 pessoas)

€ 27



## CEIAS DE NATAL E DE PASSAGEM DE ANO COM ENTRETENIMENTO

Tenha uma refeição verdadeiramente mágica com amigos e familiares. Escolha um jantar exclusivo para partilhar um momento mágico na companhia de Personagens Disney, do Pai Natal e vários artistas. Mime-se com um menu especialmente criado para a ocasião num dos nossos jantares à carta ou buffet. Ou desfrute de um churrasco tex-mex delicioso no jantar-espetáculo Buffalo Bill's Wild West Show... com o Mickey e os seus Amigos!

Os preços para estas ceias estarão disponíveis mais tarde. Consulte-nos para mais informações.

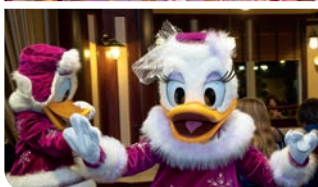

# Acrescente magia à sua estadia

## Torne a sua estadia Disney ainda mais inesquecível com alguns extras mágicos!

Reserve a nossa Festa de Halloween Disney e tenha uma noite de entretenimento único e assustador com a família e amigos. Ou aconchegue-se num quarto com temas natalícios para uma estadia de conto de fadas!



### FESTA DE HALLOWEEN DISNEY

No Parque Disneyland, os espíritos andam à solta na noite mais lúgubre do ano. Venha participar nesta fantástica festa outonal onde, a cada passo, irá descobrir novas surpresas! Os grandes protagonistas serão os Vilões Disney, que com as suas malandrices irão provocar-lhe os mais divertidos arrepios. Num ambiente misterioso e sobrenatural, brinque aos sustos com as Personagens Disney, disfarçadas para a ocasião.

31 de outubro 2016  
20h30 – 1h00 da manhã

Adulto e criança (3-11 anos)\*

€ 45

\*Grátis para crianças menores de 3 anos

• Capacidade limitada. • A entrada para a festa permite o acesso ao Parque Disneyland, a partir das 17h no próprio dia do evento. • O acesso aos parques de estacionamento Disney é pago exceto se reservar a sua estadia connosco; neste caso o parque de estacionamento será gratuito durante toda a estadia. O evento e o conteúdo poderá ser modificado, atrasado ou cancelado sem aviso prévio, nomeadamente em caso de condições meteorológicas desfavoráveis. Exceionalmente autoriza-se a utilização de fatos de Halloween para esta noite. A Disneyland, Paris reserva-se no direito de não aceitar certos fatos, acessórios ou maquilhagem, como as máscaras que tapam a totalidade da cara e cabeça e todos aqueles que pelas suas características possam ferir a sensibilidade dos mais pequenos e de um público familiar. Esta restrição é também aplicável aos acessórios que possam afetar a segurança das nossas atrações ou tornarem-se perigosos (capas, bengalas...). Os visitantes que desejem mascarar-se da sua personagem Disney preferida devem comprometer-se a não tirar fotografias nem a dar autógrafos.

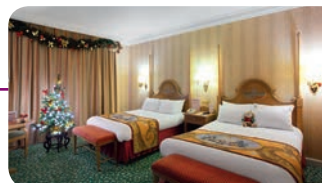

### QUARTOS DE NATAL

Quartos standard com temas natalícios, disponíveis como um fantástico extra sazonal a adicionar quando fizer a sua reserva. Inclui decorações festivas, uma Árvore de Natal e pequenos presentes para si.

Preço por quarto. Número de quartos limitado.

9 de novembro 2016 - 14 de janeiro 2017

Por quarto

Disneyland Hotel

€ 170

Disney's Hotel New York

€ 129

Disney's Newport Bay Club

€ 129



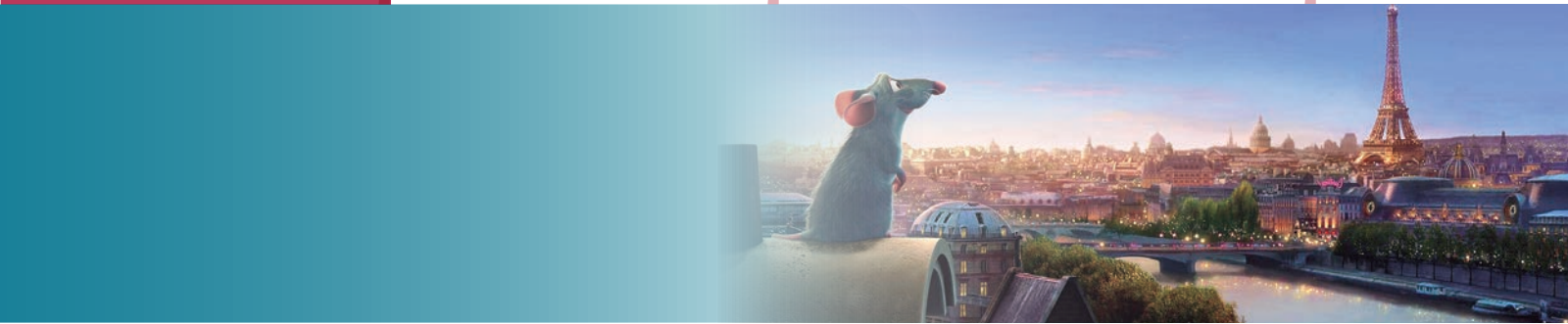

Complete a sua experiência Disney, explorando a capital francesa e as suas magníficas vistas.

### Quais são as vantagens de explorar com a Disneyland® Paris?

- ✓ As nossas excursões estão disponíveis independentemente do hotel selecionado.
- ✓ Saídas diárias garantidas.
- ✓ A comodidade de sair e voltar diretamente à Disneyland® Paris.
- ✓ Comentários gravados em português (visita de autocarro e cruzeiro), exceto os comentários para crianças.

## VISITA DIURNA A PARIS

### VISITA MÁGICA A PARIS

Gerido por



**Inclui: visita à cidade, cruzeiro e visita ao Museu do Louvre<sup>(1)</sup>**

- Uma visita completa a Paris, que inclui as legendárias vistas da capital.
- Comentários específicos no autocarro com detalhes divertidos a pensar nas crianças.
- Visita ao Museu do Louvre, um dos museus mais famosos do mundo<sup>(1)</sup> (duração aproximada: 90min.)
- Navegue pelo Sena, num cruzeiro que parte das imediações da Torre Eiffel.
- Viagem de ida e volta direta em autocarro do Disney's Hotel New York<sup>®</sup>.
- Comentários, no autocarro com detalhes divertidos a pensar nas crianças.

Das 9h45 às 18h30.

Adulto

€ 95

Criança  
(3-11 anos)\*

€ 65

### PARIS ESSENCIAL

Gerido por



**Inclui: city tour e Hop on-Hop off + tempo livre para visitar os pontos turísticos<sup>(2)</sup>**

- Viagem de ida e volta direta em autocarro do Disney's Newport Bay Club<sup>®</sup>, Vienna International Magic Circus e Hôtel L'Elysée Val d'Europe.
- Desfrute dos locais fabulosos desta cidade espantosa a bordo de um autocarro de dois andares, descapotável no andar superior.
- Hop on-Hop off em 9 marcos principais: Torre Eiffel, Catedral de Notre-Dame, Campos Elísios, Museu do Louvre, Champ de Mars, Museu d'Orsay, Opera, Grand Palais e Trocadéro.
- Comentário gravado em português e partidas frequentes em cada paragem.
- Delicie-se com muito tempo livre só para si na cidade.

Das 10h30 até às 19h aproximadamente.

Adulto

€ 63

Criança  
(3-11 anos)\*

€ 42

\*Grátis para crianças menores de 3 anos. Reserva obrigatória.



© P. Faure

As informações apresentadas nesta brochura são válidas no momento da impressão. Não podemos garantir que certos produtos e serviços dependentes dos nossos fornecedores estejam disponíveis durante toda a validade desta brochura.

#### Condições

**(1)** Visite o Museu do Louvre. Esta opção deverá ser reservada com antecedência e está sujeita a disponibilidade no momento da reserva. • Lugares limitados. "Louvre": não disponível para 3 de abril, 1 de maio, 14 e 24 de julho, 25 de dezembro de 2016, 1 de janeiro de 2017 e nas terças-feiras e no primeiro domingo de cada mês de 1 de outubro a 28 de março de 2017. Auriculares individuais (autocarro) e áudio-guia (barco). O almoço não está incluído no preço da excursão. Consumo médio: 0,004kg CO<sub>2</sub>/km/passageiro. **(2)** Auriculares individuais (visita à cidade em autocarro). • O almoço não está incluído no preço da excursão. Opção não disponível a 14 de julho de 2016. Consumo médio: 0,002kg CO<sub>2</sub>/km/passageiro. Algumas visitas e atividades incluídas nestas excursões podem ser modificadas ou canceladas sem aviso prévio, especialmente e no caso de condições meteorológicas desfavoráveis ou das condições de trânsito. No caso de um dos monumentos se encontrar encerrado ou da subida das águas do Rio Sena, a visita poderá ser alterada ou cancelada no destino inclusivamente, sendo a parte não visitada não reembolsável. Caso fique alojado no Disney's Davy Crockett Ranch deverá responsabilizar-se pelo seu transporte de ida e volta ao hotel (aconselhamos a utilizar o próprio carro). O regresso à Disneyland Paris está condicionado às condições do trânsito. **Para as opções será aplicado o preço praticado à data da sua utilização. Se a data for posterior à validade desta brochura, por favor consulte-nos para saber o preço aplicado.**

# Escolha o seu transfer

## TRANSFERES DESDE OS AEROPORTOS



Um serviço regular e frequente

### Como funciona o serviço Magic Shuttle ?

- Deverá dirigir-se às paragens de autocarros Magic Shuttle que se situam fora dos terminais dos aeroportos.

### À chegada

- **DE PARIS CHARLES DE GAULLE PARA OS HOTÉIS DISNEY<sup>(1)</sup>:**

**Frequência:** a cada 45 minutos.

**Horários:** das 9h00 às 19h45.

Os autocarros Magic Shuttle saem do Terminal 2F. Pode aceder seguindo a informação que figura no seu bilhete eletrónico ou seguindo as indicações:

#### A partir dos Terminais 1 e 3:

apanhe o comboio CDGVAL ou o autocarro gratuito do aeroporto até ao terminal 2F (nível das chegadas), siga pelo corredor até à porta 8.

#### A partir do Terminal 2:

**2A:** seguir o Terminal 2C, e depois o Terminal 2E (nível das chegadas), siga pelo corredor até à porta 8.

**2B/2D:** seguir o Terminal 2F (nível das chegadas), siga pelo corredor até à porta 8.

**2C:** Seguir o Terminal 2E a nível das chegadas, passe pelo corredor até à porta 8.

**2A/B/C/D:** também pode apanhar o autocarro gratuito do aeroporto até ao Terminal **2E**, dirigir-se ao nível das chegadas e seguir pelo corredor até à porta 8.

**2G:** apanhe o autocarro até ao Terminal 2F e desça ao nível das chegadas, siga pelo corredor até à porta 8.

- **DE ORLY PARA OS HOTÉIS DISNEY<sup>(1)</sup>:**

**Frequência:** de hora a hora.

**Horários:** a partir do Terminal Sud das 9h às 19h40. Desde o terminal West das 9h10 às 19h50.

Os autocarros Magic Shuttle saem do:

**Terminal Sud:** estação de autocarros, porta G, plataforma 5.

**Terminal West:** nível 0, porta I, plataforma A.

### À partida

Apanhe o autocarro Magic Shuttle no seu hotel pelo menos 4 horas antes da hora prevista da saída do seu voo. Verifique que o aeroporto para o qual se dirige o autocarro coincide com o aeroporto de saída do seu voo. Os autocarros Magic Shuttle demoram 30 minutos a passar por todos os Hotéis Disney. Os seguintes horários correspondem com o primeiro hotel.

- **DOS HOTÉIS PARA PARIS CHARLES DE GAULLE<sup>(1)</sup>:**

**Frequência:** entre 40 min - 2 horas.

**Horários:** das 6h30 às 19h.

- **DOS HOTÉIS PARA ORLY<sup>(1)</sup>:**

**Frequência:** de hora a hora.

**Horários:** das 6h40 às 18h10.

## Preço em Euros por pessoa e por percurso de/para Paris Charles de Gaulle ou Orly

	Adulto (a partir dos 7 anos)	Criança (3-6 anos)*
De 24 de março a 31 de outubro de 2016	€ 20	€ 16

\*As crianças menores de 3 anos viajam grátis mas sem direito a ocuparem lugar.

**MUITO IMPORTANTE: Preços válidos de 24 de março a 31 de outubro de 2016, para transferes depois desta data consulte-nos.** Os autocarros Magic Shuttle não estão preparados para pessoas com mobilidade reduzida e não dispõem de cadeiras para crianças. O serviço regular de autocarros Magic Shuttle não admite reserva de lugares. Os horários e preços dos Magic Shuttle, ao tratar-se de um serviço regular de autocarros, bem como os pontos de partida/chegada dos mesmos podem estar sujeitos a alterações, modificações e cancelamentos sem aviso prévio. Sugerimos que verifique os horários de início e fim dos serviços Magic Shuttle com o fim de assegurar que tem este serviço disponível à sua chegada e/ou regresso, bem como os pontos de partida dos serviços Magic Shuttle à chegada aos aeroportos. Em alguns dias e/ou horas, devido ao elevado número de pessoas que utilizam estes serviços, podem formar-se longas filas de espera. A não utilização deste serviço não dá direito a devoluções.

<sup>(1)</sup> Os transferes Magical Shuttle para/desde os hotéis, serão operados até à paragem de autocarro de Marne-la-Vallée/Chessy na Disneyland® Paris. A partir daqui poderá apanhar o autocarro gratuito de cor malva que o levará ao hotel. **Os transferes Magical Shuttle não estão disponíveis para o Disney's Davy Crockett Ranch.**



## TUCANO TRANSPORT - TRANSFER PRIVADO

### Um serviço personalizado

Dos aeroportos de Orly ou de Charles de Gaulle/ Hotéis Disney® e vice-versa e para hotéis em Paris e vice-versa.

### Preços por percurso Aeroporto/Hotel Disney /Aeroporto

	1 a 3 pessoas	4 a 5 pessoas	6 a 8 pessoas
Transfer regular	€ 105	€ 116	€ 144

#### Condições:

- Possibilidade de transfer dos Hotéis Disney® para hotéis em Paris e vice-versa e dos aeroportos de Orly e ou de Charles de Gaulle para os hotéis Associados.
- Para transfers efectuados em dias feriados (\*): sofrem um acréscimo de 20%.
- (\*) 28 mar + 1, 5, 8 e 16 de mai. + 14 jul. + 15 ago. + 1 e 11 de nov + 25 dez. '16 + 1 jan. '17.
- Para transfers efetuados entre as 20h e as 07h têm um acréscimo de 10%.
- Os bebés ocupam lugar.



# O preço dos pacotes nos hotéis Disney®

## ESCOLHA A SUA DATA DE CHEGADA

CONSULTE O CALENDÁRIO DE TEMPORADAS. A data de chegada determina o preço da estadia.

### NÃO SE ESQUEÇA...

► A estadia e as entradas são **GRÁTIS** para **menores de 7 anos!**

► Aconselhamos que adicione à sua estadia as opções de menu que temos disponíveis e ganhe tempo. Para mais informações veja em **ESCOLHA A SUA OPÇÃO DE MENU** (consulte as páginas 54-55).

► Veja que melhor oferta especial se adapta à sua estadia em **ESCOLHA AS SUAS OFERTAS ESPECIAIS** (consulte as páginas 50-51).

► Para estadias com duração maior com entradas incluídas, por favor consulte-nos.

► Caso pretenda acrescentar avião e/ou transferes ao valor da sua estadia, veja **COMO CHEGAR** (consulte as páginas 68-69) e **ESCOLHA O SEU TRANSFER** (consulte as páginas 62-63).

MÊS	1	2	3	4	5	6	7	8	9	10	11	12	13	14	15	16	17	18	19	20	21	22	23	24	25	26	27	28	29	30	31	
MARÇO 2016																											Sa	Do				
ABRIL 2016			Sa	Do						Sa	Do						Sa	Do						Sa	Do							Sa
MAIO 2016	Do						Sa	Do						Sa	Do						Sa	Do				Sa	Do					
JUNHO 2016				Sa	Do					Sa	Do							Sa	Do					Sa	Do							
JULHO 2016		Sa	Do							Sa	Do						Sa	Do					Sa	Do					Sa	Do		
AGOSTO 2016						Sa	Do						Sa	Do						Sa	Do			Sa	Do				Sa	Do		
SETEMBRO 2016			Sa	Do						Sa	Do						Sa	Do					Sa	Do								
OUTUBRO 2016	Sa	Do						Sa	Do						Sa	Do					Sa	Do			Sa	Do				Sa	Do	
NOVEMBRO 2016				Sa	Do						Sa	Do					Sa	Do			Sa	Do			Sa	Do						
DEZEMBRO 2016			Sa	Do						Sa	Do					Sa	Do				Sa	Do			Sa	Do				Sa	Do	
JANEIRO 2017	Do						Sa	Do					Sa	Do				Sa	Do				Sa	Do			Sa	Do				
FEVEREIRO 2017				Sa	Do						Sa	Do					Sa	Do				Sa	Do			Sa	Do					
MARÇO 2017				Sa	Do						Sa	Do					Sa	Do				Sa	Do			Sa	Do					
ABRIL 2017																																

A partir de 29 de março de 2017, aplicam-se os preços da brochura 2017

### Temporadas

- Super Baixa
- Baixa
- Média
- Regular
- Alta
- Super Alta

### TAXAS DE ESTADIA POR ADULTO (A PARTIR DOS 18 ANOS)/NOITE A ADICIONAR AOS PREÇOS ABAIXO PUBLICADOS

DISNEYLAND® HOTEL	DISNEY'S HOTEL NEW YORK ®	DISNEY'S NEW PORT BAY CLUB®	DISNEY'S SEQUOIA LODGE®	DISNEY'S HOTEL CHEYENNE®	DISNEY'S HOTEL SANTA FE®	DISNEY'S DAVY CROCKETT RANCH®
€ 3.30	€ 2.48	€ 2.48	€ 1.65	€ 0.99	€ 0.99	€ 0.83

## OS SEUS HOTÉIS DISNEY®

A sua estadia inclui: Alojamento + pequeno-almoço (exceto no Disney's Davy Crockett Ranch®) + entradas nos 2 Parques Disney®

Preços por pessoa **sem avião**

ADULTOS																	CRIANÇAS				
4	3	2	1	4	3	2	1	4	3	2	1	4	3	2	1	4	3	2	1	0-6 anos	7-11 anos

### DISNEYLAND® HOTEL PPPPP

Quarto	2 NOITES   3 DIAS	3 NOITES   4 DIAS	4 NOITES   5 DIAS	NOITE EXTRA SEM ENTRADAS	0-6 anos	7-11 anos
CLASSIC ROOM	€ 407	€ 490	€ 658	€ 1.146	GRÁTIS	€ 155
	€ 507	€ 619	€ 844	€ 1.576	GRÁTIS	€ 169
	€ 649	€ 799	€ 1.099	€ 2.075	GRÁTIS	€ 199
	€ 120	€ 159	€ 239	€ 483	GRÁTIS	€ 0
CLASSIC FAMILY ROOM	€ 482	€ 591	€ 809	€ 1.443	GRÁTIS	€ 155
	€ 608	€ 754	€ 1.047	€ 1.998	GRÁTIS	€ 169
	€ 784	€ 979	€ 1.369	€ 2.637	GRÁTIS	€ 199
	€ 156	€ 207	€ 311	€ 628	GRÁTIS	€ 0

### DISNEY'S HOTEL NEW YORK PPPPP

Quarto	2 NOITES   3 DIAS	3 NOITES   4 DIAS	4 NOITES   5 DIAS	NOITE EXTRA SEM ENTRADAS	0-6 anos	7-11 anos
QUARTO STANDARD	€ 248	€ 279	€ 341	€ 537	GRÁTIS	€ 155
	€ 299	€ 342	€ 429	€ 723	GRÁTIS	€ 169
	€ 372	€ 430	€ 545	€ 937	GRÁTIS	€ 199
	€ 48	€ 63	€ 95	€ 193	GRÁTIS	€ 0
EMPIRE STATE CLUB STANDARD ROOM	€ 305	€ 355	€ 455	€ 767	GRÁTIS	€ 155
	€ 387	€ 459	€ 604	€ 1.072	GRÁTIS	€ 169
	€ 489	€ 586	€ 779	€ 1.403	GRÁTIS	€ 199
	€ 77	€ 102	€ 153	€ 309	GRÁTIS	€ 0

### DISNEY'S NEW PORT BAY CLUB PPPPP

Quarto	2 NOITES   3 DIAS	3 NOITES   4 DIAS	4 NOITES   5 DIAS	NOITE EXTRA SEM ENTRADAS	0-6 anos	7-11 anos
QUARTO STANDARD	€ 248	€ 279	€ 341	€ 537	GRÁTIS	€ 155
	€ 299	€ 342	€ 429	€ 723	GRÁTIS	€ 169
	€ 372	€ 430	€ 545	€ 937	GRÁTIS	€ 199
	€ 48	€ 63	€ 95	€ 193	GRÁTIS	€ 0
STANDARD LAKE SIDE ROOM	€ 273	€ 312	€ 391	€ 637	GRÁTIS	€ 155
	€ 337	€ 392	€ 504	€ 873	GRÁTIS	€ 169
	€ 422	€ 496	€ 645	€ 1.137	GRÁTIS	€ 199
	€ 60	€ 80	€ 120	€ 243	GRÁTIS	€ 0

PARA MAIS **INFORMAÇÕES**, POR FAVOR, CONSULTE **WWW.ABREU.PT**





## OS SEUS HOTÉIS DISNEY®

A sua estadia inclui: Alojamento + pequeno-almoço (exceto no Disney's Davy Crockett Ranch®) + entradas nos 2 Parques Disney®

Preços por pessoa **sem avião**

		ADULTOS												CRIANÇAS													
		4	3	2	1	4	3	2	1	4	3	2	1	4	3	2	1	4	3	2	1	0-6 anos	7-11 anos				
DISNEY'S SEQUOIA LODGE® P.P.	<b>QUARTO STANDARD</b>																										
	2 NOITES   3 DIAS	€ 222	€ 244	€ 288	€ 432	€ 269	€ 298	€ 358	€ 536	€ 322	€ 370	€ 465	€ 753	€ 367	€ 430	€ 555	€ 929	€ 391	€ 461	€ 602	€ 1 024	€ 407	€ 482	€ 634	€ 1 088	GRÁTIS	€ 155
	3 NOITES   4 DIAS	€ 267	€ 299	€ 364	€ 580	€ 332	€ 372	€ 454	€ 721	€ 410	€ 477	€ 611	€ 1 043	€ 464	€ 549	€ 719	€ 1 280	€ 509	€ 608	€ 808	€ 1 441	€ 531	€ 638	€ 853	€ 1 534	GRÁTIS	€ 169
	4 NOITES   5 DIAS	€ 329	€ 372	€ 459	€ 747	€ 402	€ 456	€ 565	€ 921	€ 507	€ 596	€ 775	€ 1 351	€ 579	€ 692	€ 919	€ 1 667	€ 638	€ 771	€ 1 037	€ 1 881	€ 668	€ 811	€ 1 097	€ 2 005	GRÁTIS	€ 199
	NOITE EXTRA SEM ENTRADAS	€ 35	€ 47	€ 70	€ 142	€ 44	€ 58	€ 87	€ 176	€ 71	€ 94	€ 141	€ 285	€ 92	€ 122	€ 183	€ 370	€ 104	€ 139	€ 208	€ 419	€ 112	€ 149	€ 224	€ 451	GRÁTIS	€ 0
DISNEY'S HOTEL CHEYENNE® P.P.	<b>QUARTO STANDARD</b>																										
	2 NOITES   3 DIAS	€ 235	€ 261	€ 314	€ 484	€ 282	€ 316	€ 384	€ 588	€ 335	€ 387	€ 491	€ 805	€ 380	€ 447	€ 581	€ 981	€ 404	€ 478	€ 628	€ 1 076	€ 420	€ 500	€ 660	€ 1 140	GRÁTIS	€ 155
	3 NOITES   4 DIAS	€ 286	€ 325	€ 403	€ 658	€ 351	€ 398	€ 493	€ 799	€ 430	€ 503	€ 650	€ 1 121	€ 484	€ 575	€ 758	€ 1 358	€ 528	€ 634	€ 847	€ 1 519	€ 551	€ 664	€ 892	€ 1 612	GRÁTIS	€ 169
	4 NOITES   5 DIAS	€ 355	€ 407	€ 511	€ 851	€ 428	€ 491	€ 617	€ 1 025	€ 533	€ 631	€ 827	€ 1 455	€ 605	€ 727	€ 971	€ 1 771	€ 664	€ 806	€ 1 089	€ 1 985	€ 694	€ 846	€ 1 149	€ 2 109	GRÁTIS	€ 199
	NOITE EXTRA SEM ENTRADAS	€ 42	€ 55	€ 83	€ 168	€ 50	€ 67	€ 100	€ 202	€ 77	€ 103	€ 154	€ 311	€ 98	€ 131	€ 196	€ 396	€ 111	€ 147	€ 221	€ 445	€ 119	€ 158	€ 237	€ 477	GRÁTIS	€ 0
DISNEY'S HOTEL SANTA FE® P.P.	<b>QUARTO STANDARD</b>																										
	2 NOITES   3 DIAS	€ 195	€ 208	€ 235	€ 315	€ 230	€ 247	€ 281	€ 385	€ 278	€ 311	€ 377	€ 577	€ 310	€ 353	€ 440	€ 704	€ 337	€ 389	€ 494	€ 810	€ 349	€ 405	€ 518	€ 858	GRÁTIS	€ 155
	3 NOITES   4 DIAS	€ 221	€ 238	€ 273	€ 393	€ 281	€ 304	€ 352	€ 508	€ 350	€ 396	€ 490	€ 790	€ 398	€ 461	€ 587	€ 983	€ 442	€ 519	€ 674	€ 1 148	€ 459	€ 542	€ 709	€ 1 219	GRÁTIS	€ 169
	4 NOITES   5 DIAS	€ 268	€ 291	€ 337	€ 497	€ 334	€ 366	€ 429	€ 637	€ 426	€ 488	€ 613	€ 1 013	€ 491	€ 575	€ 743	€ 1 271	€ 549	€ 652	€ 859	€ 1 491	€ 572	€ 683	€ 905	€ 1 585	GRÁTIS	€ 199
	NOITE EXTRA SEM ENTRADAS	€ 20	€ 26	€ 39	€ 79	€ 26	€ 34	€ 51	€ 103	€ 50	€ 66	€ 99	€ 199	€ 65	€ 87	€ 130	€ 262	€ 79	€ 105	€ 158	€ 316	€ 85	€ 113	€ 169	€ 339	GRÁTIS	€ 0
DISNEY'S HOTEL RIO GRANDE & EL DORADO	<b>QUARTO STANDARD</b>																										
	2 NOITES   3 DIAS	€ 205	€ 222	€ 255	€ 355	€ 240	€ 260	€ 301	€ 425	€ 288	€ 324	€ 397	€ 617	€ 320	€ 366	€ 460	€ 744	€ 347	€ 402	€ 514	€ 850	€ 359	€ 418	€ 538	€ 898	GRÁTIS	€ 155
	3 NOITES   4 DIAS	€ 236	€ 258	€ 303	€ 453	€ 296	€ 324	€ 382	€ 568	€ 365	€ 416	€ 520	€ 850	€ 413	€ 481	€ 617	€ 1 043	€ 457	€ 539	€ 704	€ 1 208	€ 474	€ 562	€ 739	€ 1 279	GRÁTIS	€ 169
	4 NOITES   5 DIAS	€ 288	€ 318	€ 377	€ 577	€ 354	€ 392	€ 469	€ 717	€ 446	€ 515	€ 653	€ 1 093	€ 511	€ 602	€ 783	€ 1 351	€ 569	€ 679	€ 899	€ 1 571	€ 592	€ 710	€ 945	€ 1 665	GRÁTIS	€ 199
	NOITE EXTRA SEM ENTRADAS	€ 25	€ 33	€ 49	€ 99	€ 31	€ 41	€ 61	€ 123	€ 55	€ 73	€ 109	€ 219	€ 70	€ 93	€ 140	€ 282	€ 84	€ 112	€ 168	€ 336	€ 90	€ 119	€ 179	€ 359	GRÁTIS	€ 0
DISNEY'S HOTEL SANTA FE® P.P.	<b>QUARTO STANDARD</b>																										
	2 NOITES   3 DIAS	€ 195	€ 208	€ 235	€ 315	€ 230	€ 247	€ 281	€ 385	€ 278	€ 311	€ 377	€ 577	€ 310	€ 353	€ 440	€ 704	€ 337	€ 389	€ 494	€ 810	€ 349	€ 405	€ 518	€ 858	GRÁTIS	€ 155
	3 NOITES   4 DIAS	€ 221	€ 238	€ 273	€ 393	€ 281	€ 304	€ 352	€ 508	€ 350	€ 396	€ 490	€ 790	€ 398	€ 461	€ 587	€ 983	€ 442	€ 519	€ 674	€ 1 148	€ 459	€ 542	€ 709	€ 1 219	GRÁTIS	€ 169
	4 NOITES   5 DIAS	€ 268	€ 291	€ 337	€ 497	€ 334	€ 366	€ 429	€ 637	€ 426	€ 488	€ 613	€ 1 013	€ 491	€ 575	€ 743	€ 1 271	€ 549	€ 652	€ 859	€ 1 491	€ 572	€ 683	€ 905	€ 1 585	GRÁTIS	€ 199
	NOITE EXTRA SEM ENTRADAS	€ 20	€ 26	€ 39	€ 79	€ 26	€ 34	€ 51	€ 103	€ 50	€ 66	€ 99	€ 199	€ 65	€ 87	€ 130	€ 262	€ 79	€ 105	€ 158	€ 316	€ 85	€ 113	€ 169	€ 339	GRÁTIS	€ 0
DISNEY'S HOTEL RIO GRANDE & BUFFALO	<b>QUARTO STANDARD</b>																										
	2 NOITES   3 DIAS	€ 205	€ 222	€ 255	€ 355	€ 240	€ 260	€ 301	€ 425	€ 288	€ 324	€ 397	€ 617	€ 320	€ 366	€ 460	€ 744	€ 347	€ 402	€ 514	€ 850	€ 359	€ 418	€ 538	€ 898	GRÁTIS	€ 155
	3 NOITES   4 DIAS	€ 236	€ 258	€ 303	€ 453	€ 296	€ 324	€ 382	€ 568	€ 365	€ 416	€ 520	€ 850	€ 413	€ 481	€ 617	€ 1 043	€ 457	€ 539	€ 704	€ 1 208	€ 474	€ 562	€ 739	€ 1 279	GRÁTIS	€ 169
	4 NOITES   5 DIAS	€ 288	€ 318	€ 377	€ 577	€ 354	€ 392	€ 469	€ 717	€ 446	€ 515	€ 653	€ 1 093	€ 511	€ 602	€ 783	€ 1 351	€ 569	€ 679	€ 899	€ 1 571	€ 592	€ 710	€ 945	€ 1 665	GRÁTIS	€ 199
	NOITE EXTRA SEM ENTRADAS	€ 25	€ 33	€ 49	€ 99	€ 31	€ 41	€ 61	€ 123	€ 55	€ 73	€ 109	€ 219	€ 70	€ 93	€ 140	€ 282	€ 84	€ 112	€ 168	€ 336	€ 90	€ 119	€ 179	€ 359	GRÁTIS	€ 0

## A SUA CASA LONGE DE CASA

DISNEY'S DAVY CROCKETT RANCH® P.P. TROPICER (2 QUARTOS)

Preços por pessoa sem avião e sem pequeno-almoço

		ADULTOS												CRIANÇAS																									
		6	5	4	3	2	1	6	5	4	3	2	1	6	5	4	3	2	1	6	5	4	3	2	1	0-6 anos	7-11 anos												
DISNEY'S DAVY CROCKETT RANCH® P.P. TROPICER (2 QUARTOS)	<b>QUARTO STANDARD</b>																																						
	2 NOITES   3 DIAS	€ 190	€ 197	€ 208	€ 226	€ 261	€ 367	€ 226	€ 235	€ 250	€ 273	€ 320	€ 460	€ 244	€ 257	€ 277	€ 310	€ 375	€ 569	€ 257	€ 272	€ 296	€ 334	€ 412	€ 644	€ 262	€ 279	€ 304	€ 346	€ 429	€ 675	€ 271	€ 290	€ 318	€ 364	€ 456	€ 732	GRÁTIS	€ 164
	3 NOITES   4 DIAS	€ 221	€ 231	€ 247	€ 272	€ 324	€ 483	€ 277	€ 290	€ 311	€ 344	€ 412	€ 622	€ 303	€ 321	€ 350	€ 396	€ 490	€ 781	€ 320	€ 342	€ 375	€ 430	€ 541	€ 889	€ 328	€ 352	€ 388	€ 447	€ 566	€ 935	€ 341	€ 367	€ 407	€ 472	€ 604	€ 1 018	GRÁTIS	€ 194
	4 NOITES   5 DIAS	€ 268	€ 281	€ 302	€ 336	€ 405	€ 617	€ 329	€ 347	€ 374	€ 419	€ 509	€ 789	€ 364	€ 389	€ 426	€ 488	€ 613	€ 1 001	€ 386	€ 416	€ 460	€ 534	€ 681	€ 1 145	€ 398	€ 429	€ 477	€ 556	€ 715	€ 1 207	€ 414	€ 449	€ 502	€ 590	€ 765	€ 1 317	GRÁTIS	€ 224
	NOITE EXTRA SEM ENTRADAS	€ 18	€ 21	€ 27	€ 35	€ 53	€ 106	€ 23	€ 28	€ 35	€ 46	€ 69	€ 139	€ 32	€ 38	€ 48	€ 64	€ 96	€ 193	€ 38	€ 46	€ 58	€ 77	€ 115	€ 231	€ 41	€ 49	€ 61	€ 81	€ 122	€ 245	€ 45	€ 54	€ 68	€ 91	€ 136	€ 274	GRÁTIS	€ 0

### NOTAS

- Noite extra sem entradas nos parques:
  - Máximo de 2 noites extras por estadia (poderão realizar-se em dias não consecutivos durante a totalidade da estadia).
  - A noite extra pode ser adicionada no início, meio ou fim do programa base (2 noites/3 dias) e tem de ser reservada no mesmo hotel que a restante estadia.
- A ocupação máxima nos quartos é de 4 pessoas incluindo adultos e crianças à exceção quando a 5ª pessoa é um bebé até aos 2 anos.
- É possível reservar um berço para menores de 3 anos (máximo um berço por quarto), sem suplemento e sujeito à disponibilidade do hotel e confirmado à chegada ao hotel.
- Preços para suítes e quartos familiares, ou outras tipologias de quartos nos restantes hotéis Disney® sob orçamento. Por favor consulte-nos.
- Não são permitidas crianças sozinhas nos quartos.
- A ocupação dos quartos apenas será possível a partir das 15h00, os mesmos terão que ser desocupados até às 11h00 no dia da saída.

### OFERTA PROLONGUE A MAGIA

- Aproveite 1 noite / 1 dia extra completamente grátis, consulte as páginas 50-51, para saber as datas em que a oferta se aplica.
- A noite extra sem entradas não é acumulável com a oferta "Prolongue a magia - Fique 1 noite / 1 dia completamente grátis".
- Oferta sujeita a condições especiais. Para mais informações consulte-nos.

### CONDIÇÕES

Os preços apresentados são por pessoa e incluem estadia em regime de alojamento e pequeno-almoço, (exceto no Disney's Davy Crockett Ranch® que não inclui pequeno-almoço) entradas para a totalidade da estadia reservada para os 2 parques Disney®.

# O preço dos pacotes nos hotéis especialmente selecionados pela Disney®

## ESCOLHA A SUA DATA DE CHEGADA

CONSULTE O CALENDÁRIO DE TEMPORADAS. A data de chegada determina o preço da estadia.

### NÃO SE ESQUEÇA...

▶ A estadia e as entradas são **GRÁTIS** para **menores de 7 anos!**

▶ Aconselhamos que adicione à sua estadia as opções de menu que temos disponíveis e ganhe tempo. Para mais informações veja em **ESCOLHA A SUA OPÇÃO DE MENU** (consulte as páginas 54-55).

▶ Para estadias com duração maior com entradas incluídas, por favor consulte-nos.

▶ Caso pretenda acrescentar avião e/ou transferes ao valor da sua estadia, veja **COMO CHEGAR** (consulte as páginas 68-69) e **ESCOLHA O SEU TRANSFER** (consulte as páginas 62-63).

MÊS	1	2	3	4	5	6	7	8	9	10	11	12	13	14	15	16	17	18	19	20	21	22	23	24	25	26	27	28	29	30	31
MARÇO 2016																									Sa	Do					
ABRIL 2016			Sa	Do						Sa	Do						Sa	Do						Sa	Do					Sa	
MAIO 2016		Do					Sa	Do			Sa	Do						Sa	Do				Sa	Do			Sa	Do			
JUNHO 2016					Sa	Do				Sa	Do				Sa	Do			Sa	Do			Sa	Do			Sa	Do			
JULHO 2016		Sa	Do						Sa	Do					Sa	Do			Sa	Do			Sa	Do			Sa	Do			
AGOSTO 2016						Sa	Do				Sa	Do			Sa	Do			Sa	Do			Sa	Do			Sa	Do			
SETEMBRO 2016				Sa	Do					Sa	Do				Sa	Do			Sa	Do			Sa	Do			Sa	Do			
OUTUBRO 2016	Sa	Do					Sa	Do				Sa	Do			Sa	Do			Sa	Do			Sa	Do			Sa	Do		
NOVEMBRO 2016					Sa	Do				Sa	Do				Sa	Do			Sa	Do			Sa	Do			Sa	Do			
DEZEMBRO 2016			Sa	Do						Sa	Do				Sa	Do			Sa	Do			Sa	Do			Sa	Do			
JANEIRO 2017	Do					Sa	Do				Sa	Do			Sa	Do			Sa	Do			Sa	Do			Sa	Do			
FEVEREIRO 2017				Sa	Do					Sa	Do				Sa	Do			Sa	Do			Sa	Do			Sa	Do			
MARÇO 2017				Sa	Do					Sa	Do				Sa	Do			Sa	Do			Sa	Do			Sa	Do			
ABRIL 2017																															

A partir de 29 de março de 2017, aplicam-se os preços da brochura 2017

#### Temporadas

Super Baixa Baixa Média Regular Alta Super Alta

### TAXAS DE ESTADIA POR ADULTO (A PARTIR DOS 18 ANOS)/NOITE A ADICIONAR AOS PREÇOS ABAIXO PUBLICADOS

RADISSON BLU HOTEL	VIENNA INTERNATIONAL DREAM CASTLE HOTEL	VIENNA INTERNATIONAL MAGIC CIRCUS	ADAGIO MARNE LA VALLÉE VAL D'EUROPE	ALGONQUIN'S EXPLORERS HOTEL	ELYSEE VAL D'EUROPE	KYRIAD HOTEL
€ 2.48	€ 2.48	€ 2.48	€ 1.65	€ 1.65	€ 1.65	€ 1.65

## O SEU PACOTE

A sua estadia inclui: Alojamento + pequeno-almoço + entradas nos 2 Parques Disney®

Preços por pessoa **sem avião**

		ADULTOS															CRIANÇAS										
		4	3	2	1	4	3	2	1	4	3	2	1	4	3	2	1	4	3	2	1	0-6 anos	7-11 anos				
RADISSON BLU HOTEL ★★★★★	2 NOITES   3 DIAS	€ 293	€ 338	€ 430	€ 706	€ 332	€ 383	€ 485	€ 791	€ 355	€ 414	€ 531	€ 883	€ 371	€ 434	€ 562	€ 946	€ 402	€ 476	€ 624	€ 1 070	€ 402	€ 476	€ 624	€ 1 070	<b>GRÁTIS</b>	€ 155
	3 NOITES   4 DIAS	€ 376	€ 444	€ 582	€ 996	€ 439	€ 515	€ 668	€ 1 127	€ 473	€ 561	€ 737	€ 1 265	€ 497	€ 592	€ 784	€ 1 360	€ 543	€ 654	€ 877	€ 1 546	€ 543	€ 654	€ 877	€ 1 546		€ 169
	4 NOITES   5 DIAS	€ 474	€ 566	€ 749	€ 1 301	€ 545	€ 647	€ 851	€ 1 463	€ 591	€ 708	€ 943	€ 1 647	€ 622	€ 750	€ 1 005	€ 1 773	€ 684	€ 832	€ 1 129	€ 2 021	€ 684	€ 832	€ 1 129	€ 2 021		€ 199
	NOITE EXTRA SEM ENTRADAS	€ 69	€ 92	€ 138	€ 276	€ 77	€ 102	€ 153	€ 306	€ 88	€ 117	€ 176	€ 352	€ 96	€ 128	€ 192	€ 384	€ 112	€ 149	€ 223	€ 446	€ 112	€ 149	€ 223	€ 446		€ 0
VIENNA INTERNATIONAL DREAM CASTLE HOTEL ★★★★★	2 NOITES   3 DIAS	€ 232	€ 257	€ 308	€ 462	€ 264	€ 292	€ 349	€ 519	€ 283	€ 317	€ 386	€ 594	€ 301	€ 342	€ 423	€ 667	€ 329	€ 378	€ 478	€ 778	€ 329	€ 378	€ 478	€ 778	<b>GRÁTIS</b>	€ 155
	3 NOITES   4 DIAS	€ 284	€ 322	€ 399	€ 630	€ 337	€ 379	€ 464	€ 719	€ 365	€ 416	€ 520	€ 832	€ 392	€ 453	€ 575	€ 941	€ 434	€ 508	€ 658	€ 1 108	€ 434	€ 508	€ 658	€ 1 108		€ 169
	4 NOITES   5 DIAS	€ 352	€ 403	€ 505	€ 813	€ 409	€ 466	€ 579	€ 919	€ 446	€ 515	€ 653	€ 1 069	€ 483	€ 564	€ 727	€ 1 215	€ 538	€ 638	€ 837	€ 1 437	€ 538	€ 638	€ 837	€ 1 437		€ 199
	NOITE EXTRA SEM ENTRADAS	€ 39	€ 51	€ 77	€ 154	€ 43	€ 57	€ 85	€ 170	€ 52	€ 69	€ 104	€ 208	€ 61	€ 81	€ 122	€ 244	€ 75	€ 100	€ 150	€ 300	€ 75	€ 100	€ 150	€ 300		€ 0
VIENNA INTERNATIONAL MAGIC CIRCUS ★★★★★	2 NOITES   3 DIAS	€ 232	€ 257	€ 308	€ 462	€ 264	€ 292	€ 349	€ 519	€ 283	€ 317	€ 386	€ 594	€ 301	€ 342	€ 423	€ 667	€ 329	€ 378	€ 478	€ 778	€ 329	€ 378	€ 478	€ 778	<b>GRÁTIS</b>	€ 155
	3 NOITES   4 DIAS	€ 284	€ 322	€ 399	€ 630	€ 337	€ 379	€ 464	€ 719	€ 365	€ 416	€ 520	€ 832	€ 392	€ 453	€ 575	€ 941	€ 434	€ 508	€ 658	€ 1 108	€ 434	€ 508	€ 658	€ 1 108		€ 169
	4 NOITES   5 DIAS	€ 352	€ 403	€ 505	€ 813	€ 409	€ 466	€ 579	€ 919	€ 446	€ 515	€ 653	€ 1 069	€ 483	€ 564	€ 727	€ 1 215	€ 538	€ 638	€ 837	€ 1 437	€ 538	€ 638	€ 837	€ 1 437		€ 199
	NOITE EXTRA SEM ENTRADAS	€ 39	€ 51	€ 77	€ 154	€ 43	€ 57	€ 85	€ 170	€ 52	€ 69	€ 104	€ 208	€ 61	€ 81	€ 122	€ 244	€ 75	€ 100	€ 150	€ 300	€ 75	€ 100	€ 150	€ 300		€ 0

Preços por pessoa **sem avião**

		ADULTOS															CRIANÇAS											
		5	4	3	2	1	5	4	3	2	1	5	4	3	2	1	5	4	3	2	1	0-6 anos	7-11 anos					
ADAGIO MARNE LA VALLÉE VAL D'EUROPE ★★★★★	2 NOITES   3 DIAS	€ 216	€ 232	€ 257	€ 308	€ 462	€ 247	€ 264	€ 292	€ 349	€ 519	€ 254	€ 273	€ 304	€ 367	€ 555	€ 279	€ 304	€ 346	€ 429	€ 679	€ 295	€ 325	€ 373	€ 470	€ 762	<b>GRÁTIS</b>	€ 155
	3 NOITES   4 DIAS	€ 261	€ 284	€ 322	€ 399	€ 630	€ 311	€ 337	€ 379	€ 464	€ 719	€ 322	€ 350	€ 397	€ 491	€ 773	€ 359	€ 397	€ 459	€ 584	€ 959	€ 384	€ 428	€ 500	€ 646	€ 1 084		€ 169
	4 NOITES   5 DIAS	€ 321	€ 352	€ 403	€ 505	€ 813	€ 375	€ 409	€ 466	€ 579	€ 919	€ 389	€ 427	€ 490	€ 615	€ 991	€ 439	€ 489	€ 572	€ 739	€ 1 239	€ 472	€ 530	€ 627	€ 821	€ 1 405		€ 199
	NOITE EXTRA SEM ENTRADAS	€ 39	€ 39	€ 51	€ 77	€ 154	€ 34	€ 43	€ 57	€ 85	€ 170	€ 38	€ 47	€ 63	€ 94	€ 188	€ 50	€ 63	€ 83	€ 125	€ 250	€ 58	€ 73	€ 97	€ 146	€ 292		€ 0



A sua estadia inclui: Alojamento + pequeno-almoço + entradas nos 2 Parques Disney®

Preços por pessoa **sem avião**

		ADULTOS																CRIANÇAS									
		4	3	2	1	4	3	2	1	4	3	2	1	4	3	2	1	4	3	2	1	0-6 anos	7-11 anos				
<b>'ALGONQUIN'S EXPLORERS HOTEL</b> ★ ★ ★																											
QUARTO STANDARD	2 NOITES   3 DIAS	€ 220	€ 241	€ 284	€ 414	€ 259	€ 285	€ 338	€ 498	€ 278	€ 310	€ 376	€ 574	€ 314	€ 358	€ 448	€ 718	€ 320	€ 366	€ 460	€ 742	€ 320	€ 366	€ 460	€ 742	GRÁTIS	€ 155
	3 NOITES   4 DIAS	€ 266	€ 298	€ 363	€ 558	€ 329	€ 368	€ 448	€ 688	€ 357	€ 406	€ 505	€ 802	€ 411	€ 478	€ 613	€ 1 018	€ 420	€ 490	€ 631	€ 1 054	€ 420	€ 490	€ 631	€ 1 054		€ 169
	4 NOITES   5 DIAS	€ 328	€ 371	€ 457	€ 717	€ 398	€ 451	€ 557	€ 877	€ 436	€ 502	€ 633	€ 1 029	€ 508	€ 598	€ 777	€ 1 317	€ 520	€ 614	€ 801	€ 1 365	€ 520	€ 614	€ 801	€ 1 365		€ 199
	NOITE EXTRA SEM ENTRADAS	€ 33	€ 43	€ 65	€ 130	€ 40	€ 53	€ 80	€ 160	€ 50	€ 66	€ 99	€ 198	€ 68	€ 90	€ 135	€ 270	€ 71	€ 94	€ 141	€ 282	€ 71	€ 94	€ 141	€ 282		€ 0
<b>ELYSEE VAL D'EUROPE</b> ★ ★ ★																											
QUARTO STANDARD	2 NOITES   3 DIAS	€ 217	€ 237	€ 278	€ 402	€ 248	€ 270	€ 316	€ 454	€ 261	€ 288	€ 343	€ 507	€ 279	€ 312	€ 379	€ 579	€ 299	€ 339	€ 419	€ 659	€ 299	€ 339	€ 419	€ 659	GRÁTIS	€ 155
	3 NOITES   4 DIAS	€ 262	€ 292	€ 354	€ 540	€ 312	€ 346	€ 415	€ 622	€ 332	€ 373	€ 455	€ 701	€ 359	€ 409	€ 509	€ 809	€ 389	€ 449	€ 569	€ 929	€ 389	€ 449	€ 569	€ 929		€ 169
	4 NOITES   5 DIAS	€ 322	€ 363	€ 445	€ 693	€ 376	€ 422	€ 513	€ 789	€ 403	€ 458	€ 567	€ 895	€ 439	€ 506	€ 639	€ 1 039	€ 479	€ 559	€ 719	€ 1 199	€ 479	€ 559	€ 719	€ 1 199		€ 199
	NOITE EXTRA SEM ENTRADAS	€ 31	€ 41	€ 62	€ 124	€ 35	€ 46	€ 69	€ 138	€ 41	€ 55	€ 82	€ 164	€ 50	€ 67	€ 100	€ 200	€ 60	€ 80	€ 120	€ 240	€ 60	€ 80	€ 120	€ 240		€ 0
<b>'KYRIAD HOTEL</b> ★ ★																											
QUARTO STANDARD	2 NOITES   3 DIAS	€ 200	€ 215	€ 245	€ 335	€ 236	€ 254	€ 292	€ 406	€ 244	€ 265	€ 308	€ 438	€ 265	€ 293	€ 350	€ 522	€ 275	€ 306	€ 370	€ 562	€ 275	€ 306	€ 370	€ 562	GRÁTIS	€ 155
	3 NOITES   4 DIAS	€ 237	€ 259	€ 304	€ 439	€ 294	€ 322	€ 379	€ 550	€ 306	€ 338	€ 403	€ 598	€ 338	€ 380	€ 466	€ 724	€ 353	€ 400	€ 496	€ 784	€ 353	€ 400	€ 496	€ 784		€ 169
	4 NOITES   5 DIAS	€ 289	€ 319	€ 379	€ 559	€ 352	€ 390	€ 465	€ 693	€ 368	€ 411	€ 497	€ 757	€ 410	€ 467	€ 581	€ 925	€ 430	€ 494	€ 621	€ 1 005	€ 430	€ 494	€ 621	€ 1 005		€ 199
	NOITE EXTRA SEM ENTRADAS	€ 23	€ 30	€ 45	€ 90	€ 29	€ 38	€ 57	€ 114	€ 33	€ 43	€ 65	€ 130	€ 43	€ 57	€ 86	€ 172	€ 48	€ 64	€ 96	€ 192	€ 48	€ 64	€ 96	€ 192		€ 0

#### NOTAS:

- Noite extra sem entradas nos parques :
  - Máximo de 2 noites extras por estadia (poderão realizar-se em dias não consecutivos durante a totalidade da estadia).
- A noite extra pode ser adicionada no início, meio ou fim do programa base (2 noites/3 dias) e tem de ser reservada no mesmo hotel que a restante estadia.
- Mínimo de 3 noites para o Adagio Marne-la Vallée Val d'Europe para chegadas a 30 e 31 dezembro. E para o Radisson Blu Hotel estadia mínima de 3 noites .**
- Possibilidade de reservar a sua estadia em quartos familiares, para mais informações por favor consulte-nos.
- Se a estadia escolhida for para um dos hotéis associados, terá que acrescentar ao valor da sua reserva um suplemento de €6,50.**
- A ocupação máxima nos quartos é de 4 pessoas incluindo adultos e crianças à exceção quando a 5ª pessoa é um bebé até aos 2 anos.
- É possível reservar um berço para menores de 3 anos (máximo um berço por quarto), sem suplemento e sujeito à disponibilidade do hotel e confirmado à chegada ao hotel.

- Para estadias de duração maior com entradas, por favor consulte-nos.
- Não são permitidas crianças sozinhas nos quartos.
- A ocupação dos quartos apenas será possível a partir das 15h00, os mesmos terão que ser desocupados até às 11h00 no dia da saída.

**Importante:** Caso adicione uma das opções de menu à sua estadia, as mesmas só estão disponíveis nos restaurantes dos parques Disney® ou na Disney Village.

#### CONDIÇÕES:

- Os preços apresentados são por pessoa e incluem estadia em regime de alojamento e pequeno-almoço, entradas para a totalidade da estadia reservada para os 2 parques Disney®.



# Como chegar

## AVIÃO

### COMO CHEGAR AO DESTINO MÁGICO

Escolha a companhia aérea que prefere, depois só tem de acrescentar ao valor do hotel escolhido, o valor do avião

Preços por pessoa:

COMPANHIA AÉREA	CLASSE DE RESERVA	PERÍODO	PREÇO POR :		
			ADULTO	CRIANÇA <sup>(1)</sup>	BEBÉ <sup>(2)</sup>
 TAP PORTUGAL de bruno albrecht A FORT ALLIANCE MEMBER	U	De 27 set. '16 a 28 mar. '17	€ 306	€ 248	€ 29
	L		€ 355	€ 287	€ 33
	K		€ 414	€ 332	€ 39
	A		€ 470	€ 378	€ 43
	R	De 27 set. '16 a 28 mar. '17	€ 210	€ 188	€ 15
	N		€ 352	€ 289	€ 3
	E		€ 420	€ 348	€ 35
	Q		€ 441	€ 356	€ 40
	U	De 27 set. '16 a 3 mar. '17	€ 201	€ 177	€ 16
	V		€ 223	€ 193	€ 18
	L		€ 248	€ 211	€ 21
	M		€ 278	€ 234	€ 24
	K		€ 293	€ 245	€ 25

#### Condições:

- Os preços apresentados foram calculados para o percurso de Lisboa /Paris/ Lisboa com base nas companhias e classes de reserva em referência e o transporte de 23kg de bagagem por pessoa.
- Favor notar que este valor é para ser usado exclusivamente na elaboração de pacotes ou seja não é possível vender sem alojamento.

#### TAP

- Possibilidade de partidas do Porto e de Faro.
- Possibilidade de junção de classes.
- A classe "U", não está disponível para partidas do Porto.

#### Aigle Azur

- Possibilidade de partidas do Porto.
- Todas as classes, assim como as tarifas estão sujeitas a alterações sem aviso prévio.
- Possibilidade de junção de classes .

#### Air France

- Todas as classes estão sujeitas a alterações sem aviso prévio, à exceção da classe "R".
- Possibilidade de junção de classes.

#### Comum às 3 companhias aéreas:

- (1) O valor de criança no avião aplica-se a partir dos 2 até aos 11 anos.
- (2) O valor de bebé no avião aplica-se até ao 1 ano.
- Obrigatório Sunday Rule ou uma estadia mínima de 2 noites.

- Os preços de avião apresentados incluem seguro multiviagens • As taxas de aeroporto e de segurança no valor de €100, já estão incluídas nos valores apresentados nos preços da Air France e da Aigle Azur. E de €73 na classe "U", de €83 nas classes "L" e "K" e de €103 na classe "A" da TAP. E estão sujeitas às alterações legais até à data e emissão do bilhete.

#### Alerta:

- verifique sempre se os nomes dos participantes na viagem, estão de acordo com os documentos de identificação, de forma a evitar problemas no momento quer do embarque quer no check-in no hotel.
- Não está incluída a taxa de reserva do pacote turístico.
- (consulte a pagina das condições gerais).



## OFERTAS

Não se esqueça que com qualquer das ofertas que escolha no seu pacote de alojamento, poderá ainda beneficiar da oferta na parte aérea se adicionar ao seu pacote de alojamento o avião publicado na página 68.

### As crianças menores de 12 anos são grátis ao viajarem com ...



**Reservas na classe U/L/K/A (a oferta permite a junção de classes de acordo com a validade de cada classe de reserva).**

Por cada adulto pagante (maior de 18 anos), 1 criança menor de 12 anos é grátis ao viajar entre 27 setembro de 2016 e 4 de abril de 2017 (último regresso). Obrigatório Sunday Rule (noite de sábado) ou uma estadia mínima de 2 noites.



**Reservas nas classes R/N/E/Q (a oferta permite a junção entre estas classes)**

Por cada adulto pagante (maior de 18 anos), 1 criança menor de 12 anos é grátis ao viajar entre 27 setembro de 2016 e 28 de março de 2017 (última data de partida). Obrigatório Sunday Rule (noite de sábado) ou uma estadia mínima de 2 noites.



**Reservas nas classes U/V/L/M/K (a oferta permite a junção entre estas classes)**

Por cada adulto pagante (maiores de 18 anos), 2 crianças menores de 12 anos são grátis ao viajarem entre 27 setembro de 2016 e 3 de março de 2017 (última data de regresso). Obrigatório Sunday Rule (noite de sábado) ou uma estadia mínima de 2 noites.

#### Notas Importantes:

- (1) A nível da oferta de parte aérea, lugares sujeitos a disponibilidade no ato da reserva
- Caso reserve a viagem com base na oferta "Avião grátis para menores de 12 anos" e a criança viaje em transição de idade ou seja a criança parte com 11 e regressa com 12 anos, não se esqueça de nos informar pois existem regras específicas por parte das companhias aéreas para estas situações.
- No momento da reserva tem que nos indicar a idade, a data de nascimento e um documento comprovativo das idades. Obrigada!
- Caso reserve a sua viagem com a base na oferta "Avião grátis para crianças menores de 12 anos", as crianças pagam sempre taxas de aeroporto, de segurança e Seguro Multiviagem.
- Relembramos que todos os passageiros sem exceção (incluindo crianças), que para viajarem os bilhetes de identidade ou/cartão de cidadão têm que estar dentro da validade. Os menores de idade, no caso de viajarem sozinhos, com pessoas que não os seus pais ou tutores legais, ou com apenas um dos seus pais, devem levar uma autorização por escrito assinada pelos pais ou tutores e reconhecida pelo notário, no caso de qualquer autoridade solicitar este documento. Em qualquer dos casos os menores deverão sempre levar os seus próprios documentos.

# Entradas nos Parques Disneyland® Paris

## Sem alojamento

### A MAGIA A POUCOS MINUTOS DE PARIS COMO CHEGAR À DISNEYLAND® PARIS!

#### DE RER

- Se estiver em Paris o percurso demorará cerca de 30 minutos desde Paris (Estação Nation) até à entrada dos Parques Disney®
- Apanhar o RER Linha A em direção Marne-la-Vallée /Chessey.
- Se estiver alojado num hotel em Paris e pretender reservar um transfer privado até a Disneyland® Paris, por favor consulte a página “Escolha o seu transfer”.

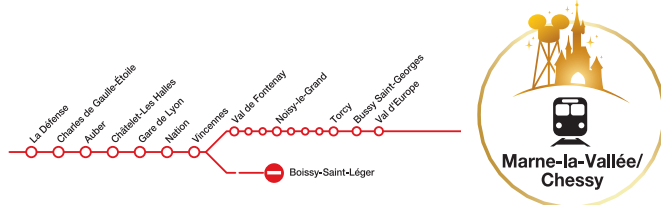

### PARQUE DISNEYLAND® “AQUI É SEMPRE TEMPO DE ERA UMA VEZ...”



#### EMOÇÕES FORTES

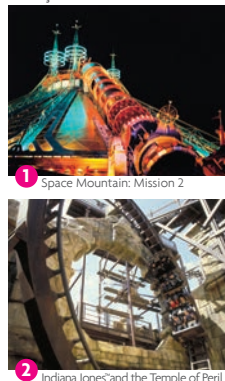

#### AVENTURAS PARA TODOS

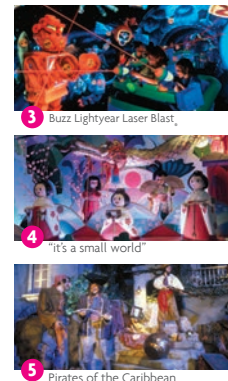

### PARQUE WALT DISNEY STUDIOS® “LUZES! CÂMARA! AÇÃO.”



#### EMOÇÕES FORTES



#### AVENTURAS PARA TODOS

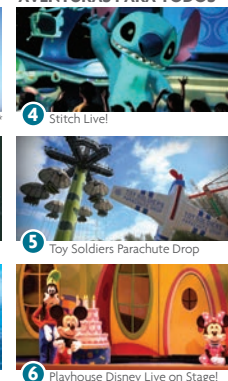

\* Inspirado na The Twilight Zone® uma marca registada da CBS, Inc. Todos os direitos reservados.

\*\* Inspirado no filme da Disney/Pixar: À procura de Nemo

\*\*\* Inspirado no filme da Disney/Pixar: Toy Story

**EP** Diminua o tempo de espera nas filas e ganhe mais tempo para diversão nas atrações que apresentem este símbolo.

**CONSIDERAÇÃO DE SEGURANÇA**  
Siga todas as instruções de segurança e regulamentos.

**!** Atração não aconselhável para os mais pequenos

**f** Restrições de altura aplicáveis  
Mapa não à escala

**▲ ATENÇÃO**  
Para sua segurança, deverá estar em perfeitas condições de saúde e não sofrer de tensão arterial alta, problemas de coração, costas ou pescoço, enjoos, ou outras condições que possam ser agravadas por esta aventura. Grávidas são aconselhadas a não andar. Alertamos para o fato da maioria das atrações não ser aconselhável para menores de 1 ano.



Não se esqueça de adquirir um Guia para os dois Parques para mais informações.



## ENTRADAS NA DISNEYLAND® PARIS - SEM ALOJAMENTO

O dia de visita determina o preço a aplicar.

Consulte o calendário de temporadas, o preço da entrada é calculado de acordo com a temporada do dia da sua chegada.

### CALENDÁRIO DE TEMPORADAS DE PREÇOS

Mês Dia	1	2	3	4	5	6	7	8	9	10	11	12	13	14	15	16	17	18	19	20	21	22	23	24	25	26	27	28	29	30	31
Agosto de 2016																															
Setembro de 2016																															
Outubro de 2016																															
Novembro de 2016																															
Dezembro de 2016																															
Janeiro de 2017																															
Fevereiro de 2017																															
Março de 2017																															

LEGENDA | TEMPORADAS DE PREÇOS ■ Baixa ■ Média ■ Alta ■ Super Alta



## NOVIDADE TICKET MAGIC FLEX

Válido para todas as temporadas e com validade de 1 ano a partir da data mencionada no bilhete.

"Ticket Mini" - Disponível apenas na temporada Baixa.

"Ticket Magic" - Disponível apenas nas temporadas Baixa e Média.

"Ticket Super Magic" - Disponível apenas nas temporadas Baixa, Média e Alta.

"Ticket Magic Flex" - Disponível em todas as temporadas.

Ofertas sujeitas a disponibilidade no momento da reserva/confirmação.

## ENTRADAS NA DISNEYLAND® PARIS - SEM ALOJAMENTO

Preços por pessoa	Magic Ticket				"REGULAR TICKETS" A PARTIR DE 2 DIAS		
	1 dia / 1 Parque		1 dia / 2 Parques		Preços por pessoa	Adulto	Criança a partir dos 2 anos
	Adulto	Criança 3-11 anos	Adulto	Criança 3-11 anos			
"Ticket Super Magic"	€ 69	€ 62	€ 84	€ 77	2 dias 2 parques	€ 140	€ 126
"Ticket Magic Flex"	€ 75	€ 67	€ 90	€ 82	3 dias 2 parques	€ 174	€ 159
"Ticket Mini"	-	-	€ 62	€ 55			
"Ticket Magic"	-	-	€ 74	€ 67			

#### Condições:

- Até aos 2 anos as crianças são grátis.
- \* Crianças dos 3 aos 11 anos.
- **A não utilização deste serviço não permite o reembolso.**
- Não é possível efectuar alteração de data e ou de nomes.
- As entradas para os parques Disney® poderão ser reservadas até 2 horas antes da visita (atenção ao horário de funcionamento da central de reservas), sujeito condições especiais, para mais informações por favor consulte-nos.
- As entradas "Regular Ticket - 1 dia" têm que ser utilizadas até 31 jan '17 (inclusive), se adquiriu as mesmas até 5 de set. '16.
- As entradas "Regular Ticket - 1 dia" têm que ser utilizadas até 30 de jun. '17 (inclusive), se adquiriu as mesmas a partir de 6 de set. '16, exceto os Ticket Magic Flex que têm uma validade de um ano a partir da data indicada no bilhete.
- As entradas "Regular Ticket - a partir de 2 dias" têm uma validade de 1 ano a partir da data de emissão do bilhete.
- Obrigatório a utilização das entradas em dias consecutivos.
- Os preços são aplicados de acordo com o calendário acima. E a sua utilização só será possível de acordo com as temporadas correspondentes.

#### Como chegar à Disneyland® Paris?

- Se estiver em Paris, basta apanhar o RER – Linha A, o percurso demorará cerca de 30 minutos.
- Se estiver alojado num hotel em Paris e pretender reservar um transfer privado até a Disneyland® Paris, por favor consulte a página "Escolha o seu transfer".

# Informações úteis

## HÁ AINDA MAIS PARA DESCOBRIR NOS ARREDORES



### LA VALLÉE VILLAGE

Durante todo o ano, 7 dias por semana, La Vallée Village recebe os hóspedes dos nossos hotéis durante a sua estadia na Disneyland, Paris. Reserve na receção o seu lugar no autocarro (com encargos adicionais) para este fantástico centro comercial onde poderá encontrar grandes marcas de moda.

Encerra no dia 1 de maio, 25 de dezembro e 1 de janeiro.



### SEA LIFE AQUARIUM

Localizado apenas a 5 minutos dos Parques Disney®, o Aquário SEA LIFE convida-o para uma fascinante viagem através dos oceanos do mundo. Aproxime-se de mais de 5.000 incríveis criaturas marinhas, incluindo tubarões, tartarugas, cavalos-marinhos, peixes-palhaços e muito mais!

Encerra no dia 25 de dezembro e 1 de janeiro (até às 14h).



### GOLF DISNEYLAND

O Golf Disneyland oferece um campo de categoria mundial com 27 buracos, aberto 7 dias por semana para todos os níveis, incluindo principiantes. Alugue o seu equipamento na loja Pro Shop ou desfrute do espetáculo que tem lugar no campo enquanto saboreia uma deliciosa refeição na nossa confortável Club House.

Sea Life Aquarium e o Golf Disneyland estão à venda no seu hotel.

## INFORMAÇÕES DE SEGURANÇA

As crianças menores de 12 anos deverão estar acompanhadas por um adulto para poderem comprar a sua entrada e entrar nos Parques Disney. Devem permanecer sob vigilância durante toda a visita. A Disneyland, Paris reserva-se no direito de proibir o acesso às atrações às crianças menores de 7 anos que não estejam acompanhadas por um adulto. Por isso, quando necessário, as crianças deverão submeter-se ao controlo de idade e altura nas entradas das atrações. Por motivos de segurança, o acesso e participação em algumas atrações requerem boa saúde e um estado físico satisfatório; não estar grávida, não sofrer de hipertensão, problemas cardíacos, de coluna ou pescoço, enjoos em meios de transporte, doença ou deficiência que possa ser agravada com a participação nestas atividades. Aplicam-se restrições de altura em algumas atrações. Além disso, a configuração dos assentos e os dispositivos de segurança podem impedir a participação dos visitantes com determinadas características físicas.

No interior dos Parques só são permitidos animais de assistência, presos com coleira em todos os momentos e estar sob controlo do proprietário.

Os espaços fechados e abertos dos Parques, restaurantes, bares, lojas e hotéis são para não fumadores à exceção dos espaços exteriores preparados especialmente para os fumadores. Esta regra aplica-se igualmente aos cigarros eletrónicos.

Os visitantes devem respeitar o regulamento interno dos Parques Disney. Sugerimos-lhe que o consulte antes da sua visita em [http://brochure.disneylandparis.com/internalrules/internalrules\\_INTEN.pdf](http://brochure.disneylandparis.com/internalrules/internalrules_INTEN.pdf). O Regulamento Interno dos Parques está disponível à entrada dos Parques Disney.

## NOTA

O fogo-de-artifício, desfiles, certos espetáculos e eventos são em datas específicas e estão sujeitos a condições meteorológicas e modificações. As atrações, animações, lojas e restaurantes podem ser fechados, modificados, atrasados e cancelados sem aviso prévio.

Uma roupa adequada é exigida em todas as circunstâncias tal como o uso de uma peça superior e uma peça inferior e sapatos. Para mais informações, consulte-nos.



## VISITANTES COM DEFICIÊNCIAS OU NECESSIDADES ESPECIAIS

Pedimos às mulheres grávidas, às pessoas com deficiência permanente ou temporária e a todos os visitantes que poderiam beneficiar do direito de prioridade que se informem sobre os riscos, condições, restrições e requisitos de acesso das atrações, no nosso site antes da chegada. Pode descarregar o nosso Guia de Acessibilidade para os Parques Disney (em inglês ou francês) no nosso site [disneylandparis.com](http://disneylandparis.com) na seção "Convidados com deficiências" ou obtê-lo no City Hall no Parque Disneyland e Studio Services no Parque Walt Disney Studios.

Todos os Hotéis Disney dispõem de quartos adaptados para pessoas com mobilidade reduzida (número limitado e sujeitos a disponibilidade no momento da reserva). Estes quartos podem ser interconectados e estão adaptados para pessoas em cadeiras de rodas e dispõem de uma ampla casa de banho, corrimão e w.c. elevado. As casas de banho do Disney's Sequoia Lodge, Disney's Hotel Santa Fe, Disney's Davy Crockett Ranch e alguns quartos do Disney's Newport Bay Club contam com uma banheira especialmente adaptada para pessoas com mobilidade reduzida. As pessoas com mobilidade reduzida podem alugar um banco especial que lhes permite realizar a sua higiene autonomamente (é necessário solicitar no momento da reserva).

Recomendamos a todos os visitantes com mobilidade reduzida ou com necessidades especiais que o mencionem no momento da reserva.

## REQUISITOS DE ALTURA

A ALTURA MÍNIMA EXIGIDA NAS ATRAÇÕES MENCIONADAS EM BAIXO.



81 cm  
2' 4"



102 cm  
3' 4"



107 cm  
3' 6"



120 cm  
3' 11"

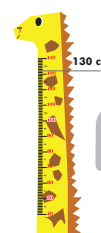

130 cm  
4' 4"



140 cm  
4' 7"



Autopia (para andar) • Toy Soldiers  
• Parachute Drop

Big Thunder Mountain • Star Tours • The Twilight Zone • Tower of Terror

Crush's Coaster

RC Racer • Rock 'n' Roller Coaster starring Aerosmith

Autopia (para conduzir) • Space Mountain: Mission 2

Indiana Jones et le Temple du Péril





## VIAJAR COM CRIANÇAS É FÁCIL!

Na Disneyland® Paris há muita coisa para os mais pequenos verem e fazerem – e nós facilitamos as atividades do princípio ao fim. Veja em baixo as nossas sugestões úteis e dicas, para manter a sua visita sem *stress* e dar vida aos sonhos dos mais pequenos!

### ENCONTRO COM AS PERSONAGENS DISNEY

As suas crianças em idade pré-escolar podem conhecer as Personagens Disney em **encontros inesquecíveis**. Podem ver o Mickey, o Pato Donald e os seus amigos subirem ao palco, assistirem a vários **desfiles** e encontrarem as Personagens Disney em vários locais nos Parques. Temos muitos **espetáculos** para os nossos fãs mais pequenos, incluindo o **Disney Junior Live on Stage!** com as mais recentes personagens que eles adoram. Também podem **comer** com Personagens Disney, incluindo princesas, e guardar essas memórias para sempre.

### DESFRUTE DAS ATRAÇÕES DA DISNEYLAND PARIS

Os mais pequenos vão andar cheios de alegria em mais de 15 atrações especialmente pensadas para eles.

E ainda, com o serviço **FASTPASS grátis** não vai ter que esperar nas filas e, assim, vai poder evitar a espera em atrações como **Les Tapis Volants – Flying Carpets Over Agrabah**, **Peter Pan's Flight** e **Buzz Lightyear Laser Blast**.

### FANTÁSTICAS VANTAGENS NOS HOTÉIS DISNEY® PARA CRIANÇAS EM IDADE PRÉ-ESCOLAR

No caso de algo ter ficado esquecido ou se o seu pequeno precisar de um descanso, todos os nossos Hotéis Disney (com exceção do Davy Crockett Ranch) estão a uma curta caminhada de distância ou acessíveis pelo serviço de autocarro gratuito. Estão disponíveis aquecedores de biberões e berços grátis, bem como serviços de *babysitter*.

Carrinhos de crianças disponíveis para alugar nos Parques Disney, (serviço pago, sujeito a disponibilidade). Depósito obrigatório.

### OPÇÕES DE ALIMENTAÇÃO SAUDÁVEL PARA OS MAIS PEQUENOS

Todos os nossos hotéis e Parques Disney disponibilizam restaurantes *buffet* para toda a família com uma grande variedade de **refeições saudáveis e equilibradas para crianças**. Todos esses restaurantes estão incluídos nos nossos **Planos de Refeições de Pensão Completa ou Meia-Pensão**.

### EXCELENTES INSTALAÇÕES PARA BEBÉS

Os nossos **centros Baby Care** têm tudo o que precisa para os mais pequenos. São confortáveis, sossegados e incluem **micro-ondas, aquecedores de biberões, cadeiras de bebé e muda fraldas**. Existem também lojas que vendem **fraldas, comida de bebé e até alugam carrinhos de bebé**. E com o nosso **serviço Baby Switch**, a mãe e o pai não têm que perder nenhuma das atrações para os mais crescidos, já que podem revezar-se com o pequeno, sem terem que esperar duas vezes na fila.

### BRINCAR NO INTERIOR E AO AR LIVRE, INDEPENDENTEMENTE DO TEMPO

Há muitos lugares para brincar por todo o *resort*, nos nossos Parques Disney, e Hotéis Disney, desde **piscinas ao Captain Hook's Pirate Ship**, a **passeios de pónei** e à **Pocahontas Indian Village**.

### DICAS INTELIGENTES

Visite-nos com a sua criança em idade pré-escolar fora das férias escolares e durante as épocas **Baixa** ou **Super Baixa** para obter os nossos **preços mais baixos**. Consulte as páginas 42-45.

**E não se esqueça que as crianças menores de 7 anos têm Hotel e Entradas para os Parques GRÁTIS\***

Alguns serviços ou atividades são pagos e sujeitos a restrições e/ou disponibilidade. \*Exceto se reservar uma noite extra sem entradas.



## É SEMPRE BOM SABER!

### **FASTPASS®**

O Fastpass® é um serviço GRATUITO, de marcação prévia, que lhe permite reduzir o tempo de espera em algumas das atrações mais populares.

Como funciona?

- Insira os seus bilhetes de entrada aos Parques na máquina Fastpass situada perto da entrada da atração.
- Receberá um bilhete Fastpass que lhe indica a hora a que deve regressar à atração. Entretanto, pode aproveitar esse tempo noutras atrações do Parque.
- Regresse na hora marcada e poderá aceder à atração em poucos minutos pela entrada Fastpass.

Consulte o Mapa dos dois Parques para saber quais são as atrações que dispõem deste serviço.

Serviço disponível para os clientes com entradas para os Parques Disney® para o mesmo dia.

Só se pode obter uma marcação de hora de cada vez. Só se poderá obter outra quando a anterior já estiver expirado ou caso não tenha sido utilizada. Os bilhetes Fastpass são distribuídos em função da disponibilidade do serviço e dos bilhetes.

### **Single Rider**

Single Rider é um serviço GRATUITO criado para reduzir os tempos de espera em várias atrações. Com acesso através de uma entrada especial, é reservada a convidados que embarquem individualmente ou aceitem viajar separados. Este serviço não confere embarque imediato nem opção de escolha de lugar ou veículo.

#### DIREITOS DE AUTOR

pág. 8 • Buzz Lightyear Laser Blast inspirado em Disney-Pixar Toy Story 2. • pág. 10 • Toy Story Playland inspirado em Disney-Pixar Toy Story 2. • Cars Race Rally inspirado em Disney-Pixar Carros. • Crush's Coaster inspirado em Disney-Pixar À Procura de Nemo. • Moteurs... Action! Stunt Show Spectacular com Relâmpago McQueen inspirado em Disney-Pixar Carros 2. • Hot Wheels, está registado sob a marca comercial Mattel, Inc. A utilização da marca Hot Wheels, e da rampa, está autorizada por © 2009 Mattel, Inc. Todos os direitos reservados. • The Twilight Zone Tower of Terror™ inspirado na série The Twilight Zone, marca registada de CBS, Inc. Todos os direitos reservados. Algumas imagens são representações de artistas e não representam com precisão a realidade. ©Disney ©Disney/Pixar



**Confie-nos o seu sonho...**  
**Estamos à sua espera!**



**CONFIAR** É SABER QUE  
MESMO DE OLHOS FECHADOS, TUDO CORRERÁ BEM!



**SEGURANÇA E  
COMPETÊNCIA**

A Agência em que os  
portugueses mais confiam  
para viajar.



**ESCOLHA  
DO CONSUMIDOR**

A Agência de Viagens  
escolhida pelos portugueses.

**175** ANOS  
1840 | 2015

**A MAIS ANTIGA  
AGÊNCIA DE  
VIAGENS**

Desde 1840 a conhecer  
o mundo

desde 1840  
**abreu**®

A sua marca de confiança

# Quem ama protege

€ 30  
por pessoa



## Proteja-se a si e à sua família.

Para além do seguro que incluímos no seu pacote de viagens, damos-lhe agora a oportunidade de usufruir de uma maior cobertura e segurança para si e para os seus.

© Panthimedia | BlueOrange Studio

Peça já o cartão  
que o levará  
a um MUNDO  
de VANTAGENS



Simple | Gratuito | Cómodo | Prático | Próximo | Dinâmico | Flexível

 [www.abreu.pt](http://www.abreu.pt)

Encontre-nos em:     

 [viajante-abreu.com](http://viajante-abreu.com)

Esteja sempre a par das últimas novidades e promoções.

 [Subscriba a nossa newsletter](#)

# A sua próxima viagem

## Conselhos úteis | Recomendações

### ANTES DE VIAJAR

#### Documentos de viagem

- Verifique se é portador dos documentos necessários à sua viagem:
- Bilhetes ou Reserva de Avião,
- Voucher do Hotel,
- Transfers,
- Excursões, etc.

É importante verificar o Programa/Itinerário de viagem e reconfirmar os voos com 72h de antecedência. O não cumprimento desta norma pode dar origem ao cancelamento do lugar confirmado.

#### Documentos de Identificação

Todos os passageiros, incluindo crianças e bebés, devem possuir um documento de identificação com fotografia:

- Dentro da União Europeia: Bilhete de Identidade válido
- Fora da União Europeia: Passaporte
- Para os Estados Unidos da América – é obrigatório ser portador de passaportes de leitura ótica.

Caso não possua este passaporte, poderá ver o seu embarque negado. As cédulas pessoais, identificações militares ou judiciais, não são válidas para transpor as fronteiras portuguesas.

Todos os documentos deverão estar dentro dos limites de validade indicados.

Certos países exigem que o Passaporte tenha ainda, pelo menos, 06 meses de validade.

#### Outros documentos

- Visto (quando obrigatório)
- Certificado Internacional de Vacinação (quando exigido)



#### Menores

- Viajando por avião em Portugal
- Todos os menores, que viajam em Portugal, por avião, deverão ser portadores de Bilhete de Identidade válido. O Bilhete de Avião deverá ter nome igual ao do B.I. para completa identificação do menor pelas autoridades aero-portuárias.
- Viajando para o estrangeiro
- Todos os menores que viajam para o estrangeiro, independentemente de quem os acompanhe, deverão estar munidos de Bilhete de Identidade, quando se desloquem no espaço da União Europeia. Fora desta, para qualquer outro país, deverão estar munidos de Bilhete de Identidade e do Passaporte.
- Viajando sem os pais
- Com a entrada em vigor do Dec. Lei 83/2000, de 11 de Maio, em 01 de Janeiro de 2001, passou a haver um novo regime de entrada e saída de menores do Território Nacional. Assim, os menores, filhos de pais casados, deverão ser possuidores de autorização de saída, emitida e assinada pelos pais – com assinaturas reconhecidas, no caso de saírem sós ou acompanhados de terceiros.

No caso em que o menor sai apenas acompanhado por um dos progenitores é sempre necessária a apresentação de autorização do outro, reconhecida por notário ou junto de um advogado.

- Cidadãos estrangeiros

Os cidadãos estrangeiros devem possuir a documentação necessária (passaporte, visto, autorização de residência, etc.) para viajarem ou transitarem dentro da União Europeia.

Para viagens totalmente ou parcialmente fora da União Europeia, poderão ser necessários vistos ou outra documentação especial. Por favor consultar a Embaixada ou Consulado do país de destino da sua viagem.

#### Gravidez

Não é aconselhável a mulheres grávidas viajarem para destinos onde seja necessário tomar vacinas contra doenças perigosas como a febre-amarela. Algumas doenças são muito mais perigosas para uma mulher grávida (e aumentam o risco de morte à nascença) como é o caso da malária.

Regra geral, as companhias aéreas permitem o transporte de grávidas até às 36 semanas. Para além deste período é necessário autorização médica.

#### Saúde

Certifique-se que antes de iniciar uma viagem está de boa saúde. Se usar óculos ou lentes de contacto leve um par de reserva ou uma receita dos mesmos por uma questão de precaução.

Se tomar um medicamento específico assegure-se que o leva em quantidade suficiente, pois poderá não estar disponível no local que for visitar. Leve a receita e a parte da embalagem que identifica o tipo de

medicamento e não a sua marca (que poderá não existir), o que pode facilitar a sua substituição. É recomendável possuir uma receita do seu médico com letra legível de modo a provar legalmente que usa o medicamento. Não exceda as quantidades necessárias à sua utilização pessoal durante a viagem, porque transportar grandes quantidades de medicamentos pode levantar suspeitas.

Os passageiros com necessidades especiais devem informar-se previamente das condições para transporte de produtos em líquido ou gel. Para utilização de medicamentos injetáveis, deve solicitar por escrito ao INAC, uma autorização especial para transporte da seringa e do medicamento a injetar como bagagem de cabina, apresentando para o efeito um atestado médico que comprove que o passageiro necessita do medicamento, assim como, mencionar o n.º do voo, data, companhia aérea, destino e identificação do passageiro.

#### Kit Médico

Não se esqueça de incluir na sua bagagem:

- Analgésico e antipirético para as dores e febres.
- Anti-histamínico para alergias, comichões de picadas de insetos e enjoos em viagens.
- Medicamentos para náuseas e vômitos.
- Mistura hidratante, para o tratamento de diarreia, particularmente importante se viajar com crianças.
- Um desinfetante.
- Pensos, algodão, tesoura (só permitida na bagagem de porão do avião) e termómetro (notar que os termómetros de mercúrio são proibidos pelas companhias aéreas.)
- Repelente de insetos, protetor solar e batom contra o cieleiro.
- Pastilhas contra a dor de garganta.
- Seringas e agulhas se estiver sob tratamento com algum medicamento injetável (só permitidas na bagagem de porão do avião, salvo autorização especial).

#### Vacinas

São necessárias para alguns países, sendo o risco de infeção muito maior em crianças e grávidas. As vacinações devem ser feitas com algum tempo de antecedência, pois algumas requerem uma dose inicial seguida de um reforço. Algumas vacinas não podem ser administradas ao mesmo tempo que outras. Os comprovativos de todas as vacinas devem ser feitos num certificado internacional de vacinas.

Consulte-nos sobre as vacinas obrigatórias para o destino escolhido.

#### Seguros

Na Programação da Agência Abreu todas as viagens organizadas incluem o Seguro Multiviagens.

Na Programação de outros operadores turísticos vendida através da Agência Abreu, poderão ou não estar incluídos seguros, e com garantias e capitais distintos deste.

Para estes casos, bem como para todas as viagens efetuadas à medida, a Agência Abreu tem igualmente disponível a venda do seguro Multiviagens Abreu. Por favor consulte-nos.

Em todas as viagens a efetuar para fora da Europa recomendamos a aquisição do complemento ao seguro base de despesas médicas. Em todas as viagens que possam incluir no destino a prática de desportos considerados como "perigosos" (mergulho, mota de água, buggy entre outros), recomendamos a aquisição do complemento para Desportos radicais. Recomendamos também seguros específicos para a prática de desportos de Inverno.

É aconselhável que leia atentamente a apólice do seguro que adquiriu. Sempre que ocorrer um sinistro e pretenda ativar o seu seguro, deverá de imediato e no momento da ocorrência, entrar em contacto com a empresa de assistência em viagem, através do número destacado na apólice do seguro. Seguidamente deverá atuar de acordo com as indicações dadas pela empresa de assistência em viagem, bem como, guardar todos os comprovativos de eventuais despesas para fazer devida prova destas despesas. Poderá usar igualmente este número se necessitar de qualquer tipo de assistência em viagem.

O seguro nunca deverá ser ativado após o regresso de viagem.

#### Bagagem

Utilize malas fáceis de serem transportadas. Limite a sua bagagem a uma mala e um saco de mão por pessoa.

Os limites de peso e dimensões das malas variam de companhia para companhia e de acordo com o destino da viagem. Algumas companhias cobram taxas adicionais pela bagagem de porão, e até pela bagagem de mão.

Se desejar obter informações mais precisas sobre o transporte da bagagem na sua viagem, por favor consulte-nos. Retire os elementos de viagens anteriores e coloque uma identificação no exterior e no interior da mala.

Leve na bagagem de mão os medicamentos, os valores e alguns artigos de primeira necessidade para o caso da bagagem de porão se extraviar. Se transportar líquidos na sua bagagem de mão, deve respeitar o limite de 100 ml por recipiente, apresentando-os separadamente do resto da bagagem, dentro de um saco transparente, que possa ser aberto e fechado de novo.

Consulte a lista de artigos proibidos e as novas restrições ao transporte de líquidos. Se tiver dúvidas, por favor consulte-nos. Conheça, e respeite, as restrições do país para onde vai viajar relativamente à importação de produtos de origem vegetal ou animal.

Evite transportar presentes embrulhados na bagagem de mão.

Poderá ter de desembrulhá-los no controlo de raio X.

Qualquer extravio, destruição ou avaria da bagagem, depois de ter sido despachada, é da responsabilidade da transportadora.

Deve apresentar uma reclamação à companhia aérea logo após o incidente. O comprovativo da reclamação é essencial para acionar o seguro de bagagem que possuir.



### DURANTE A VIAGEM

#### Stress de viagem

O jet lag é uma consequência de viagens aéreas para destinos com uma diferença horária superior a três horas. Ocorre porque muitas das funções do corpo humano (temperatura, ritmo cardíaco e necessidades fisiológicas) são reguladas por ciclos internos de 24 horas.

Quando se viaja longas distâncias rapidamente, o corpo humano demora algum tempo (normalmente três dias) a ajustar-se ao novo fuso horário. No leque dos sintomas estão a fadiga, a desorientação, a insónia, a ansiedade, falta de concentração e perda de apetite.

A direção em que se viaja é determinante. Viajar em direção a Este provoca mais alterações do que viajar para Oeste. Tal acontece pois quando se viaja para Oeste está-se a aumentar a duração do "dia"; contrariamente, se viajar para Este encolhe-se o seu "dia".

As formas de minimizar estes efeitos passam por:

- Dormir e comer num horário próximo do fuso horário de destino antes de partir.
- Descansar bastante antes da viagem e evitar preocupações de última hora.
- Para voos muito longos (especialmente para Este) tente fazer uma escala durante a viagem.
- Beba muita água, tente fazer exercício e evite beber álcool.
- No avião, utilize roupas leves, máscara e tampões para os ouvidos para dormir melhor.

#### Viajar com Crianças

Uma vez no destino, é aconselhável que cada criança tenha uma lista dos hotéis em que vão ficar, com os contactos e os endereços, para o caso de se perderem.

#### Comportamento

Respeite sempre as leis, hábitos e costumes locais.

Alguns países mais tradicionalistas, deve evitar-se usar roupas justas ou transparentes, saias curtas, ombros ou braços descobertos, ou qualquer outro tipo de vestuário que possa ser considerado ofensivo.

#### REGRESSO

Por vezes, existem alterações aos horários de saída dos voos. Para sua maior segurança, confirme com 72 horas de antecedência o voo de regresso com a companhia aérea. Ao efetuar compras no estrangeiro guarde os recibos pois no regresso as entidades alfandegárias podem inspecionar as bagagens.

#### RECOMENDAÇÕES

Chegue com antecedência ao aeroporto (3 horas para voos intercontinentais e 2 horas para voos europeus).

A falta dos documentos especificados poderá dar origem a situações desagradáveis e graves, tais como o impedimento do embarque, a não entrada no país de destino ou outros.

Se não possui Passaporte e necessita de Visto para realizar a sua viagem, a emissão destes pode não ser rápida, pelo que a deve fazer com alguma antecedência.

- Para mais informações, consulte o site oficial da Secretaria de Estado das Comunidades Portuguesas em [www.secomunidades.pt](http://www.secomunidades.pt).
- Confirme as novas medidas de segurança. Procure mais informações em [www.inac.pt](http://www.inac.pt).
- Para obter mais informação de como adquirir o Cartão Europeu de Seguro de Doença, consulte o site oficial [www.europa.eu.int](http://www.europa.eu.int).

- Para informação ao Passageiro consulte o site oficial da ANA Aeroportos de Portugal [www.ana.pt](http://www.ana.pt)

***Desejamos-lhe uma boa viagem!***

# Sempre Perto de Si

## Grande Porto

### Aeroporto Francisco Sá Carneiro - Maia

Aerogare Partidas – Piso 3  
● 226 050 880 ● assistencias.pco@abreu.pt

### Aliados - Porto

Av. dos Aliados, 221  
● 222 043 520 ● aliados@abreu.pt

### Antas - Porto

Rua Oliveira Martins, 173  
● 225 074 010 ● antas@abreu.pt

### Bom Sucesso - Porto

Praça do Bom Sucesso, 130  
● 225 430 160 ● bomsucesso@abreu.pt

### Campus S. João - Porto

Piso 0 - Loja 104 A  
● 225 072 840 ● campusjao@abreu.pt

### Dolce Vita Porto - Porto

Piso 1 - Loja 114  
● 225 091 300 ● divporto@abreu.pt

### Foco - Porto

Rua Eugénio de Castro, 256  
● 226 050 800 ● foco@abreu.pt

### Foz - Porto

Rua do Crasto, 23  
● 225 323 860 ● fozporto@abreu.pt

### Pinheiro Manso - Porto

Rua Arquitecto Cassiano Barbosa, 36  
● 225 320 510 ● pmanso@abreu.pt

### Via Catarina Shopping - Porto

Piso 3 - Loja 3.21  
● 222 074 670 ● vcatarina@abreu.pt

### Gondomar - Gondomar Centro

Largo de Santo António, 101 (Souto)  
● 224 663 780 ● gondomar@abreu.pt

### C. C. Parque Nascente - Gondomar

Piso 1 - Loja 407  
● 220 028 900 ● parque.nascente@abreu.pt

### Maia - Maia Centro

Rua Padre António, 47  
● 229 437 820 ● maia@abreu.pt

### MaiaShopping - Maia

Piso 1 - Loja 129  
● 220 045 350 ● maiaishop@abreu.pt

### TecMaia - Maia

Rua Eng.º Frederico Ulrich, 2650, Loja T02  
● 220 028 490 ● tecmaia@abreu.pt

### Matosinhos - Matosinhos Centro

Av. da República, 389  
● 229 397 990 ● matosinhos@abreu.pt

### Mar Shopping - Matosinhos

Piso 0 - Loja 0.105  
● 229 998 200 ● marshop@abreu.pt

### NorteShopping - Matosinhos

Piso 0 - Loja 520  
● 229 574 250 ● northeshop@abreu.pt

### ArrábidaShopping - V. N. Gaia

Piso 0 - Loja 72  
● 223 746 740 ● arrabida@abreu.pt

### GaiaShopping - V. N. Gaia

Piso 1 - Loja 230  
● 223 749 280 ● gaiaishop@abreu.pt

### Soares dos Reis - V. N. Gaia

Rua Marquês Sá da Bandeira, 556  
● 223 747 180 ● vngaia2@abreu.pt

## Grande Lisboa

### Aeroporto de Lisboa - Lisboa

Terminal de Partidas - Loja 19  
● 218 411 090 ● aerolis@abreu.pt

### Amoreiras Shopping Center - Lisboa

Piso 1 - Loja 1047  
● 213 835 110 ● amoreiras@abreu.pt

### António Augusto de Aguiar - Lisboa

Av. António Augusto de Aguiar, 90-B  
● 213 552 170 ● asaaguiar@abreu.pt

### Armazéns do Chiado - Lisboa

Piso 4 - Loja 4.10 A  
● 213 261 330 ● chiado@abreu.pt

### Av. Liberdade - Lisboa

Av. da Liberdade, 158 A  
● 213 230 200 ● liberdade@abreu.pt

### Av. Igreja - Lisboa

Av. da Igreja, 19 A  
● 210 079 590 ● avigreja@abreu.pt

### Benfica - Portas de Benfica - Lisboa

Estrada de Benfica, 668  
● 217 621 080 ● benfica2@abreu.pt

### Benfica - S. Domingos de Benfica - Lisboa

Estrada de Benfica, 451-C  
● 217 710 980 ● benfica@abreu.pt

### Cais Sodré - Lisboa

Praça Duque da Terceira, 20  
● 213 242 450 ● csodre@abreu.pt

### Campo Ourique - Lisboa

Rua Infanteria 16, 62-C  
● 213 839 620 ● ourique@abreu.pt

### C.C. Colombo - Lisboa

Piso 0 - Loja 0.092  
● 217 106 230 ● colombo@abreu.pt

### Dolce Vita Monumental - Lisboa

Piso 0 - Loja 14  
● 213 587 610 ● saldinha@abreu.pt

### Galeria Comercial do Campo Pequeno - Lisboa

Loja 102 - Praça do Campo Pequeno  
● 210 079 330 ● campopequeno@abreu.pt

### Laranjeiras - Lisboa

Estrada da Luz, 66 – C  
● 217 220 740 ● laranjeiras@abreu.pt

### Laranjeiras (Estrada da Luz) - Lisboa

Estrada da Luz, 106-C  
● 217216100 ● laranjeiras2@abreu.pt

### Lumimar - Lisboa

Rua da República do Paraguai, 29-B  
● 217 567 100 ● lumimar@abreu.pt

### Marquês de Tomar - Lisboa

Av. Elias Garcia, 133-A  
● 217 995 320 ● mtomar@abreu.pt

### Parque das Nações - Lisboa

Av. D. João II, 37 C  
● 213 596 100 ● pnacoes@abreu.pt

### Praça Londres - Lisboa

Praça de Londres, 10-A  
● 218 452 230 ● londres@abreu.pt

### Telheiras - Lisboa

Rua Prof. João Barreira, 25  
● 217 520 990 ● telheiras@abreu.pt

### Universidade - Lisboa

Edif. da Reitoria - (Hall da Aula Magna) – Alameda da Universidade  
● 217 818 330 ● universidade@abreu.pt

### Centro Vasco da Gama - Lisboa

Piso 0 - Loja 0.024A  
● 211 156 500 ● vgama@abreu.pt

### C. C. Alegro - Alfragide

Piso 0 - Loja 041  
● 211 156 880 ● alegro@abreu.pt

### Algés - Rua Damião de Góis, 46-C

● 214 118 270 ● algés@abreu.pt

### Amadora - Amadora Centro

Av. Santos Matos, 11-E  
● 214 985 930 ● amadora@abreu.pt

### Dolce Vita Tejo - Amadora

Piso 0 - Loja 59  
● 214 787 330 ● divtejo@abreu.pt

### Cacém - Av. dos Bons Amigos, 81 - Aigualva

● 211 155 650 ● cacem@abreu.pt

### Linda-a-Velha - Av. 25 de Abril, 2

● 214 156 360 ● linda-a-velha@abreu.pt

### LoresShopping - Loures

Piso 1 - Loja 1027  
● 211 155 610 ● loresshop@abreu.pt

### Strada Shopping & Fashion Outlet - Odivelas

Piso 2 - Loja 2027  
● 219 344 700 ● odivelas@abreu.pt

### Lagoas Park - Oeiras - Porto Salvo

Galeria Comercial - Loja 6  
● 214 225 910 ● lagoas@abreu.pt

### Oeiras Parque - Oeiras

Piso 2 - Loja 2007  
● 211 155 620 ● oeirasshop@abreu.pt

### Oeiras Parque 2 - Oeiras

Piso 1 - Loja 1010  
● 214 694 160 ● oeirasshop.piso1@abreu.pt

### Spacio Shopping - Olivais

Piso 0 - Loja 014  
● 213 230 230 ● spacioshop@abreu.pt

## Margem Sul do Tejo

### Almada - Almada Centro

Praça Movimento das Forças Armadas, 2  
● 212 729 820 ● almada@abreu.pt

### Almada Forum

Piso 1 - Loja 1.02 - Almada  
● 212 508 250 ● foramada@abreu.pt

### Forum Barreiro

Piso 1 - Loja 1.12 - Barreiro  
● 212 064 650 ● barreiro@abreu.pt

### Corroios

Av. 25 de Abril, 83 R/C Dto.  
● 212 556 840 ● corroios@abreu.pt

### Faculdade de Ciências e Tecnologia

Centro de Excelência - Sala 19 - Monte da Caparica  
● 213 596 170 ● fcienctias@abreu.pt

### Forum Montijo - Montijo

Piso 0, Loja 0.86  
● 211 155 600 ● fmontijo@abreu.pt

### Quinta do Conde

Praceta da Juventude, 1 - loja A  
● 212 138 530 ● qconde@abreu.pt

### RioSul Shopping - Seixal

Piso 0 - Loja 0.012  
● 212 276 200 ● riosul@abreu.pt

## Açores

### Ilha de São Miguel

C. C. Parque Atlântico  
Piso 0 - Loja 0.25  
● 296 000 710 ● parqueatlantico@abreu.pt

### Ponta Delgada - Avenida

Av. Infante D. Henrique, 55  
● 296 304 450 ● avenida@abreu.pt

### Ponta Delgada - D. João III

Av. D. João III, 30 R/C poente norte  
● 296 650 880 ● djaoiii@abreu.pt

### Ribeira Grande

Rua São Francisco, 62  
● 296 470 630 ● ribeiragrande@abreu.pt

### Ilha Terceira

#### Angra de Heroísmo

Rua Direita, 71  
● 295 204 660 ● angra@abreu.pt

#### Praia da Vitória

Rua da Alfândega, 15  
● 295 545 490 ● pivitoria@abreu.pt

### Ilha do Faial

#### Horta

Largo do Infante, 20 R/C  
● 292 208 490 ● horta@abreu.pt

### Ilha do Pico

#### Madalena

Av. Machado Serpa, 26-A  
● 292 628 900 ● pico@abreu.pt

## Madeira

### Funchal

#### Aeroporto da Madeira

Piso 1 - Partidas - Loja 1053  
● 291 205 980 ● aeromadeira@abreu.pt

#### La Vie Funchal

Rua Dr. João Brito Câmara, 9 - Loja 108  
● 291 205 900 ● funchal@abreu.pt

### Madalenas

Av. das Madalenas, 116 A  
● 291 205 990 ● madalenas@abreu.pt

### Madeira Shopping

Piso 0 - Loja 0.036B  
● 291 006 540 ● madeirashop@abreu.pt

## Abrantes

Avenida 25 de Abril, 320 R/C A

● 241 001 080 ● abranteshop@abreu.pt

## Águeda

Av. Dr. Eugénio Ribeiro, 8/10

● 234 690 320 ● agueda@abreu.pt

## Albufeira

### AlgarveShopping

Piso 0 - Loja 0.109  
● 289 560 290 ● algarveshop@abreu.pt

## Amarante

Rua Cândido dos Reis, 222

● 255 410 100 ● amarante@abreu.pt

## Aveiro

### Glicínias Plaza

Piso 0 - Loja 57B  
● 234 004 730 ● glicinias@abreu.pt

### Lourenço Peixinho

Av. Dr. Lourenço Peixinho, 67  
● 234 377 750 ● aveiro@abreu.pt

## Barcelos

Av. da Liberdade, 47

● 253 808 030 ● barcelos@abreu.pt

## Beja

Rua da Liberdade, 12 A

● 284 313 230 ● beja@abreu.pt

## Braga

### Av. Central

Av. Central, 171  
● 253 200 540 ● braga@abreu.pt

### Braga Parque

Piso 1 - Loja 114  
● 253 250 160 ● bragaparque@abreu.pt

### C. C. Nova Arcada

R. de São Martinho, Loja 0.28  
● 253 071 940 ● nova.arcada@abreu.pt

### Sta. Barbara

Pr. Dr. José Salgado, C. C. St.ª Barbara - Loja 20  
● 253 209 480 ● braga2@abreu.pt

## Bragança

Av. Dr. Francisco Sá Carneiro, 169 R/C

● 273 302 400 ● braganca@abreu.pt

## Caldas da Rainha

Av. 1.º Maio, 18 - Loja C

● 262 839 600 ● caldasrainha@abreu.pt

## Carregado

### Campera Outlet Shopping

Piso 0 - Loja 0.43  
● 263 856 070 ● campera@abreu.pt

## Cascais

### Baía

Alameda dos Combatentes da Grande Guerra, 114  
● 214 848 300 ● cascais3@abreu.pt

### CascaisShopping

Piso 0 - Loja 80  
● 214 604 260 ● cascaishop@abreu.pt

## Castelo Branco

Av. Nuno Álvares, 27 - Loja 6

● 272 348 530 ● cbranco@abreu.pt

## Chaves

Rua Terreiro da Cavalaria, 4

● 276 300 070 ● chaves@abreu.pt

## Coimbra

### Celas

Alameda Armando Gonçalves, 16  
● 239 488 390 ● coimbra3@abreu.pt

### Dolce Vita Coimbra

Piso 2 - Loja 201  
● 239 007 190 ● divcoimbra@abreu.pt

### Forum Coimbra

Piso 0 - Loja 0.42  
● 239 801 460 ● foimbra@abreu.pt

## Covilhã

### SerraShopping

Piso 0 - Loja 0.83  
● 275 002 240 ● serrashop@abreu.pt

## Espinho

Rua 20, 528

● 227 330 850 ● espinho@abreu.pt

## Estoril

Avenida Aida, 225 - Loja 3

● 214 646 060 ● estoril@abreu.pt

## Évora

Rua da Misericórdia, 7

● 266 769 180 ● evora@abreu.pt

## Faro

Av. da República, 124

● 289 870 900 ● faro@abreu.pt

## Fátima

Av. Beato Nuno, 17 - Loja 5

● 249 530 510 ● fatima@abreu.pt

## Felgueiras

Pr. da Comunidade Lusitã, Lote 10 B - R/C

● 255 310 640 ● felgueiras@abreu.pt

# Condições Gerais

O presente programa / catálogo é o documento informativo no qual se inserem as presentes condições gerais, dele fazendo parte integrante e que constituem, na ausência de documento autónomo o contrato de viagem. A presente informação é vinculativa para a agência salvo alguma das presentes condições:

- Se as alterações nas seguintes condições tiverem sido comunicadas claramente por escrito ao cliente antes da celebração do contrato e as mesmas estejam devidamente previstas no programa;
- Sendo alterações posteriores à celebração do contrato dependem de acordo prévio das partes, salvo o previsto na cláusula “impossibilidade de cumprimento”.

As presentes condições gerais obedecem ao disposto no Decreto-lei 61/2011 de 06 de maio, com a alteração que foi introduzida pelo Decreto-lei 199/2012 de 24 de agosto.

As Condições Gerais cujo objeto seja uma viagem organizada constante do presente programa e as condições particulares que constam da documentação de viagem facultada ao cliente no momento de reserva da viagem consubstanciam o contrato de viagem que vincula as partes.

### Organização

A organização técnica das viagens incluídas na presente brochura é de: Viagens Abreu, S.A. Avenida dos Aliados, 207 – 4000-067 Porto NIF 500297177 RNAVT N.º 1702 Capital Social: € 7.500.000,00

### Inscrições

No ato da inscrição o cliente deverá depositar 40% do preço do serviço, liquidando os restantes 60% até 21 dias antes do início do serviço. Se a inscrição tiver lugar a 21 dias ou menos da data do início do serviço, o preço total do mesmo deverá ser pago no ato da inscrição. A Agência Abreu reserva-se o direito de anular qualquer inscrição cujo pagamento não tenha sido efetuado nas condições acima mencionadas. As reservas encontram-se condicionadas à obtenção da parte dos fornecedores da confirmação de todos os serviços.

### Informação ao Abrigo da Lei n.º 144/2015 de 8 de setembro:

Nos termos da Lei n.º 144/2015 de 8 de setembro informamos que o Cliente poderá recorrer às seguintes Entidades de Resolução Alternativa de Litígios de Consumo:

- i) Provedor do Cliente das Agências de Viagens e Turismo in www.provedorapvt.com;
- ii) Comissão Arbitral do Turismo de Portugal in www.turismodeportugal.pt
- iii) ou a qualquer uma das entidades devidamente indicadas na lista disponibilizada pela Direção Geral do Consumidor in http://www.consumidor.pt cuja consulta desde já aconselhamos.

### Reclamações

As reclamações apenas poderão ser consideradas desde que apresentadas por escrito à agência no prazo máximo de 30 dias após o termo da prestação dos serviços.

Em caso de reclamação por incumprimento dos serviços contratados poderão o cliente acionar o Fundo de Garantia de viagens e Turismo previsto nos termos no DL 61/2011 de 06 de maio na sua redação atual, devendo para isso apresentar a respetiva reclamação:

- i) Junto do Provedor do Cliente pois a Agência Abreu é aderente ao Provedor do Cliente das Agências de Viagens e Turismo in www.provedorapvt.com. Para usufruir deste serviço deverá no prazo de 20 dias úteis após o fim da viagem apresentar a sua reclamação por escrito. As agências estão vinculadas ao pontual cumprimento da decisão que venha a ser emitida por tal entidade.
- ii) Junto do Turismo de Portugal I.P. in www.turismodeportugal.pt no prazo de 30 dias após : (i) o termo da viagem; (ii) o cancelamento da viagem imputável à agência; (iii) a data de conhecimento da impossibilidade da sua realização por fato imputável à agência; (iv) o encerramento do estabelecimento.
- iii) Junto de qualquer uma das entidades constantes do site da Direção Geral do Consumidor in http://www.consumidor.pt

### Bagagem:

1) A agência é responsável pela bagagem nos termos legais;
2) O cliente tem obrigação de reclamar junto da entidade prestadora dos serviços no momento de subtração, deterioração ou destruição de bagagem.

3) No transporte internacional, em caso de dano na bagagem, a reclamação deverá ser feita por escrito ao transportador imediatamente após a verificação do dano, e no máximo 7 dias a contar da sua entrega. Estando em caso o mero atraso na entrega da bagagem a reclamação deverá ser feita dentro de 21 dias a contar da data de entrega da mesma.

4) A apresentação de tal reclamação será fundamento essencial para o acionamento da responsabilidade da Agência Abreu sobre a entidade prestadora do serviço.

### Limites

A responsabilidade da agência terá como limite o montante máximo exigível às entidades prestadoras dos serviços, nos termos da Convenção de Montreal, de 28 de maio de 1999, sobre Transporte Aéreo Internacional, e da Convenção de Berna, de 1961, sobre Transporte Ferroviário. No que concerne aos transportes marítimos, a responsabilidade das agências de viagens, relativamente aos seus clientes, pela prestação de serviços de transporte, ou alojamento, quando for caso disso, por empresas de transportes marítimos, no caso de danos resultantes de dolo ou negligência destas, terá como limites os seguintes montantes:

- a) € 441.436, em caso de morte ou danos corporais;
- b) € 7.881, em caso de perda total ou parcial de bagagem ou da sua danificação;
- c) € 31.424, em caso de perda de veículo automóvel, incluindo a bagagem nele contida;
- d) € 10.375, em caso de perda de bagagem, acompanhada ou não, contida em veículo automóvel;
- e) € 1.097, por danos na bagagem, em resultado da danificação do veículo automóvel.

Quando exista, a responsabilidade das agências de viagens e turismo pela deterioração, destruição e subtração de bagagens ou outros artigos, em estabelecimentos de alojamento turístico, enquanto o cliente aí se encontrar alojado, tem como limites:

- a) € 1.397, globalmente;
- b) € 449 por artigo;
- c) o valor declarado pelo cliente, quanto aos artigos depositados à guarda do estabelecimento de alojamento turístico.

A responsabilidade da agência por danos não corporais poderá ser contratualmente limitada ao valor correspondente a cinco vezes o preço do serviço vendido.

### Despesas de Reservas

Por cada reserva serão cobradas as seguintes verbas
Despesas de Reserva: €29,00
Despesas de Alterações:
Por cada alteração (nomes, datas, tipo de apartamento ou quarto, viagem, etc): €15,00. Salientamos que, a aceitação de tais alterações depende de aceitação por parte dos respetivos fornecedores.

### Documentação

O cliente deverá possuir em boa ordem a sua documentação pessoal ou familiar, (bilhete de identidade, documentação militar, autorização para menores, vistos, certificado de vacinas e outros eventualmente exigidos). A agência declina qualquer responsabilidade pela recusa de concessão de vistos ou a não permissão de entrada ao cliente em país estrangeiro; sendo ainda da conta do cliente todo e qualquer custo que tal situação acarretar.

### Viagens na União Europeia:

Os clientes (independente da idade) que se desloquem dentro da União Europeia deverão ser possuidores do respetivo documento de identificação civil (passaporte; B.I, Cartão do Cidadão); Para obtenção de assistência médica devem ser portadores do respetivo Cartão Europeu do Seguro de Doença; Os nacionais de países não comunitários devem consultar informação específica quanto à documentação necessária para realização de viagem junto das embaixadas/ consulados dos países de origem;

### Viagens fora da União Europeia:

Os clientes (independente da idade) que se desloquem deverão ser possuidores do respetivo documento de identificação civil (passaporte) bem como do visto se necessário (obtenha tal informação junto da agência no momento da reserva);

Os nacionais de países não comunitários devem consultar informação específica quanto à documentação necessária para realização de viagem junto das embaixadas / consulados dos países de origem.

### Mudanças

Caso os fornecedores da viagem em causa permitam, sempre que um cliente, inscrito para uma determinada viagem, desejar mudar a sua inscrição para uma outra viagem ou para a mesma com partida em data diferente, ou outra eventual alteração, deverá pagar a taxa, como despesas de alteração. Contudo, quando a mudança tiver lugar com 21 dias ou menos de antecedência em relação à data da partida da viagem, para a qual o cliente se encontra inscrito, ou se os fornecedores de serviços não aceitarem a alteração, fica sujeito às despesas e encargos previstos na rubrica “desistência (rescisão)”.

Após iniciada a viagem, se solicitada a alteração dos serviços contratados por motivos não imputáveis à agência (ex. ampliação das noites de estadia, alteração de voo) os preços dos serviços turísticos poderão não corresponder aos publicados no folheto que motivou a contratação.

### Cessão da Inscrição (Posição Contratual)

O cliente pode ceder a sua inscrição, fazendo-se substituir por outra pessoa que preencha todas as condições requeridas para a viagem, desde que informe a agência vendedora com pelo menos sete dias de antecedência e que tal cessão seja possível nos termos dos regulamentos de transporte aéreos aplicáveis. Em caso de cruzeiros e viagens aéreas o prazo previsto será de quinze dias de antecedência.

A cessão da inscrição responsabiliza solidariamente cedente e cessionário pelo pagamento do preço viagem e pelos encargos adicionais originados.

### Alterações

Sempre que existam razões alheias que o justifiquem, a agência organizadora poderá alterar a ordem dos percursos, modificar as horas de partida ou substituir qualquer dos hotéis previstos por outros de categoria e localização similar, devendo informar o cliente de tal alteração, logo que dela tenha conhecimento.

### Anulações do Programa pela Agência

Quando a viagem estiver dependente de um número mínimo de participantes a Agência reserva-se o direito de cancelar a viagem organizada caso o número de participantes alcançado seja inferior ao mínimo. Nestes casos, o cliente será informado por escrito do cancelamento no prazo de 10 dias.

### Alteração ao Preço

Os preços constantes do programa estão baseados nos custos dos serviços e taxas de câmbio vigentes à data de impressão deste programa, pelo que estão sujeitos a alterações que resultem de variações no custo dos transportes ou do combustível, de direitos, impostos, taxas e flutuações cambiais até 20 dias antes da data de viagem.

### Reembolsos

Depois de iniciada a viagem não é devido qualquer reembolso por serviços não utilizados pelo cliente por motivos de força maior ou por causa imputável ao cliente, salvo reembolso pelos respetivos fornecedores. A não prestação de serviços previstos no programa de viagem por causas imputáveis à agência organizadora e caso não seja possível a substituição por outros equivalentes, confere ao cliente o direito a ser reembolsado pela diferença entre o preço dos serviços previstos e o dos efetivamente prestados.

### Impossibilidade de Cumprimento

Se previamente ao início da viagem e por fatos não imputáveis à agência organizadora esta vier a ficar impossibilitada de cumprir algum serviço essencial constante do programa de viagem, tem o cliente direito a desistir da viagem, sendo imediatamente reembolsado de todas as quantias pagas ou, em alternativa, aceitar uma alteração e eventual variação de preço. Se os referidos fatos não imputáveis à agência organizadora vierem a determinar a anulação da viagem, pode o cliente ainda optar por participar numa outra viagem organizada de preço equivalente. Se a viagem organizada proposta em substituição for de preço inferior, será o cliente reembolsado da respetiva diferença.

### Desistência (Rescisão)

O Cliente ou algum dos seus acompanhantes é livre de desistir da viagem a todo o tempo.

Tal cancelamento implica que o mesmo seja responsável pelo pagamento de todos os encargos a que o início do cumprimento do contrato e a sua desistência dêem lugar e ainda por uma percentagem que pode ir até 15% do preço da viagem.

Quando seja caso disso, o cliente será reembolsado pela diferença entre a quantia paga e os montantes acima referidos.

### Desistências l Anulaçõesl Alterações

Se o cliente desistir ou alterar a viagem terá que pagar os seguintes encargos:

#### A) Serviço Terrestre:

- Entre os 15 e os 11 dias antes da data da partida - 5% do total dos serviços.
- Entre os 10 e os 3 dias antes da data da partida - 15% do total dos serviços.
- Entre 02 a 01 dia dias antes da data da partida - 100% do total dos serviços.
- Se o cliente não informar a sua intenção de desistir até à data da partida - 100% do total dos serviços.

#### B) Parte aérea:

- Será cobrada a totalidade, caso os bilhetes de avião já tenham sido emitidos.

Para efeitos de cálculo do dia de cancelamento e devido à diferença horária com o destino serão considerados cancelamentos/anulações/alterações de data, os pedidos até às 16 horas nos dias úteis. Cancelamentos efetuados após este horário ou cancelamentos efetuados em dias feriadso em fim de semana, será considerado, o 1º dia útil seguinte.

### Cancelamento

Se por fato não imputável ao cliente, a agencia tiver de cancelar a viagem organizada antes da data de partida, o cliente pode optar por:

- i) Ser imediatamente reembolsado de todas as quantias pagas, ou
- ii) Em alternativa, optar por participar numa outra viagem organizada, sendo reembolsado da eventual diferença de preço que possa existir.

### Responsabilidade

A responsabilidade da agência organizadora das viagens constantes deste programa e emergentes das obrigações assumidas, encontra-se garantida por um seguro de responsabilidade civil na Companhia de Seguros Allianz, apólice n.º 201518576, no montante de €6.000.000,00 nos termos da legislação em vigor.

### IVA

Os preços mencionados neste programa reflectem já o Imposto de Valor Acrescentado à taxa atual (23%).

### Validade

Este programa é válido de 24 de março de 2016 a 28 de março de 2017. Os preços que a acompanham sao válidos de 24 de março de 2016 a 28 de março de 2017, salvo indicação em contrário expressamente mencionada em cada tabela de preços.

### Notas:

As restantes condições especiais estarão incluídas no folheto de cada destino e viagem em concreto condições particulares – e que fazem parte do contrato de viagem.

- As presentes condições gerais poderão ser complementadas por quaisquer outras específicas desde que devidamente acordadas pelas partes.

- Os preços dos programas estão baseados na cotação média do dólar pelo que qualquer derivação relevante desta moeda poderá implicar uma revisão dos preços da viagem nos termos constantes da cláusula “alteração de preço”.
- Devido às constantes alterações do preço dos combustíveis sobre os preços praticados poderá haver alteração do suplemento de combustivel inserido no preço nos termos constantes da cláusula “alteração de preço”.
- As categorias dos hotéis e cruzeiros apresentados nesta brochura seguem as normas de qualidade do país de acolhimento, podendo os mesmos ser alterados por outros similares quando por motivos alheios à agência não seja possível manter ou confirmar a reserva existente, obrigando-se a agência a informar o cliente logo que de tal tenha conhecimento.

#### Informações Gerais:

#### Horas de Chegada ou Partida:

As horas de partida e de chegada estão indicadas na hora local do respetivo país e de acordo com horários das respetivas companhias aéreas à data de impressão deste programa, podendo por isso ser sujeitas a alteração.

#### Hotéis / Apartamentos:

**Apartamentos** - No caso do alojamento ser contratado em apartamento é da responsabilidade do cliente a informação do número de pessoas que irão ocupar o apartamento. No caso de se apresentarem mais pessoas que as reservadas, os apartamentos poderão recusar a entrada.

**Hotéis** - O preço apresentado é por pessoa e estão baseados numa ocupação dupla. Nem todos os hotéis dispõem de quarto triplo sendo por norma colocada uma cama extra que pode não ser de idêntica qualidade. Nos quartos equipados com duas camas ou casal, o triplo pode ser constituído apenas por aquelas camas.

A relação dos hotéis e apartamentos constantes do programa é indicativa assim como a sua categoria que respeita a critérios e classificações locais cujos critérios por vezes são distintos dos utilizados em Portugal.

#### Refeições:

Salvo indicações em contrário, os preços apresentados para os suplementos de Meia Pensão e Pensão Completa não incluem bebidas. Nas chegadas ao hotel após as 19h o primeiro serviço de refeição será o pequeno-almoço do dia seguinte, no último dia e salvo possibilidade de late check-out, o último serviço do hotel será o pequeno-almoço.

#### Horários de Entrada e Saída:

As horas de entrada e saída no primeiro e último dia, serão definidas em função do primeiro e último serviço.

Em regra, sem caráter vinculativo os quartos podem ser utilizados a partir das 14h do dia de chegada e deverão ser deixados livres até as 12h do dia de saída.

Nos apartamentos a entrada verifica-se geralmente pelas 17h do dia de chegada e deverão ser deixados livres até as 10h do dia de saída.

#### Condições Especiais para Crianças:

Dada a diversidade de condições aplicadas às crianças (destino e fornecedor) recomenda-se questionar sempre as condições especiais que porventura sejam aplicadas à viagem em causa.

#### Seguro:

As viagens patentes nesta brochura incluem seguro multiviagens. Peça informação detalhada sobre as condições deste seguro.

A agência disponibiliza a venda de complementos a este seguro que poderão ser adquiridos em função da viagem para garantia de situações de assistência e despesas de cancelamento.

**LOJA ONLINE**  
**www.abreu.pt**  
**direto@abreu.pt**

**ABREU DIRETO**  
**707 20 1840**

7 dias por semana das 10h às 22h - 362 dias por ano

## LOJAS DE HORÁRIO ALARGADO

Todos os dias da semana

### Grande Porto

#### Aeroporto Francisco Sá Carneiro - Maia

Aerogare Partidas - Piso 3 [5 às 20 horas]

☎ 226 050 880 📧 assistencias.opo@abreu.pt

#### Campus S. João - Porto

Piso 0 - Loja 104 A

☎ 225 072 840 📧 campussjoao@abreu.pt

#### Dolce Vita Porto - Porto

Piso 1 - Loja 114

☎ 225 081 300 📧 dvporto@abreu.pt

#### ViaCatarina - Porto

Piso 3 - Loja 3.21

☎ 222 074 670 📧 vccatarina@abreu.pt

#### MaiaShopping - Maia

Piso 1 - Loja 129

☎ 220 045 350 📧 maiaishop@abreu.pt

#### Mar Shopping - Matosinhos

Piso 0 - Loja 0.105

☎ 229 998 200 📧 marshop@abreu.pt

#### NorteShopping - Matosinhos

Piso 0 - Loja 520

☎ 229 574 250 📧 norteshop@abreu.pt

#### ArrábidaShopping - V. N. Gaia

Piso 0 - Loja 72

☎ 223 746 740 📧 arrabida@abreu.pt

#### C. C. Parque Nascente - Gondomar

Piso 1 - Loja 407

☎ 220 028 900 📧 parque.nascente@abreu.pt

#### GaiaShopping - V. N. Gaia

Piso 1 - Loja 230

☎ 223 749 280 📧 gaiashop@abreu.pt

### Grande Lisboa

#### Aeroporto de Lisboa - Lisboa

Terminal de Partidas, loja 19 [5 às 23 horas]

☎ 218 411 090 📧 aerolis@abreu.pt

#### Amoreiras Shopping Center - Lisboa

Piso 1 - Loja 1047

☎ 213 835 110 📧 amoreiras@abreu.pt

#### Armazéns do Chiado - Lisboa

Piso 4 - Loja 4.10 A

☎ 213 261 330 📧 chiado@abreu.pt

#### C.C. Colombo - Lisboa

Piso 0 - Loja 0.092

☎ 217 106 230 📧 colombo@abreu.pt

#### Galeria Comercial

#### do Campo Pequeno - Lisboa

Loja 102 - Praça do Campo Pequeno

☎ 210 079 330 📧 campopequeno@abreu.pt

### Dolce Vita Monumental - Lisboa

Piso 0 - Loja 14

☎ 213 587 610 📧 saldanha@abreu.pt

### Centro Vasco da Gama - Lisboa

Piso 0 - Loja 0.024A

☎ 211 156 500 📧 vgama@abreu.pt

### C. C. Alegro - Alfragide

Piso 0 - Loja 041

☎ 211 156 880 📧 alegro@abreu.pt

### Dolce Vita Tejo - Amadora

Piso 0 - Loja 59

☎ 214 787 330 📧 dvtejo@abreu.pt

### LoureShopping - Loures

Piso 1 - Loja 1027

☎ 211 155 610 📧 louresshop@abreu.pt

### Strada Shopping & Fashion Outlet - Odivelas

Piso 2 - Loja 2027

☎ 219 344 700 📧 odivelas@abreu.pt

### Oeiras Parque - Oeiras

Piso 2 - Loja 2007

☎ 211 155 620 📧 oeirasshop@abreu.pt

### Oeiras Parque 2 - Oeiras

Piso 1 - Loja 1010

☎ 214 694 160 📧 oeirasshop.piso1@abreu.pt

### Spacio Shopping - Olivais

Piso 0 - Loja 014

☎ 213 230 230 📧 spacioshop@abreu.pt

### Margem Sul Tejo

#### Almada Forum - Almada

Piso 1 - Loja 1.02

☎ 212 508 250 📧 foralmada@abreu.pt

#### Forum Barreiro - Barreiro

Piso 1 - Loja 1.12

☎ 212 064 650 📧 barreiro@abreu.pt

#### Forum Montijo - Montijo

Piso 0, Loja 0.86

☎ 211 155 600 📧 fmontijo@abreu.pt

#### RioSul Shopping - Seixal

Piso 0 - Loja 0.012

☎ 212 276 200 📧 riosul@abreu.pt

### Açores

#### Ç. C. Parque Atlântico

Piso 0 - Loja 0.25

☎ 296 000 710 📧 parqueatlantico@abreu.pt

### Albufeira

#### AlgarveShopping

Piso 0 - Loja 0.109

☎ 289 560 290 📧 algarveshop@abreu.pt

### Aveiro

#### Glicinias Plaza

Piso 0 - Loja 57B

☎ 234 004 730 📧 glicinias@abreu.pt

### Braga

#### Braga Parque

Piso 1 - Loja 114

☎ 253 250 160 📧 bragaparque@abreu.pt

#### C. C. Nova Arcada

R. de São Martinho, Loja 0.28

☎ 253 071 940 📧 nova.arcada@abreu.pt

### Carregado

#### Campera Outlet Shopping

Piso 0 - Loja 0.43

☎ 263 856 070 📧 campera@abreu.pt

### Cascais

#### CascaisShopping

Piso 0 - Loja 80

☎ 214 604 260 📧 cascaishop@abreu.pt

### Coimbra

#### Dolce Vita Coimbra

Piso 2 - Loja 201

☎ 239 007 190 📧 dvcoimbra@abreu.pt

#### Forum Coimbra

Piso 0 - Loja 0.42

☎ 239 801 460 📧 fcoimbra@abreu.pt

### Covilhã

#### SerraShopping

Piso 0 - Loja 0.83

☎ 275 002 240 📧 serrashop@abreu.pt

### Funchal

#### Aeroporto da Madeira

Piso 1 - Partidas, loja 1053 [07 às 21 horas]

☎ 291 205 980 📧 aeromadeira@abreu.pt

#### Madeira Shopping

Piso 0 - Loja 0.036B

☎ 291 006 540 📧 madeirashop@abreu.pt

### Leiria

#### Leiriashopping

Piso 0 - Loja 0.54

☎ 244 070 440 📧 leiria.shopping@abreu.pt

### Guimarães

#### Espaço Guimarães

Piso 1 - Loja 1.78

☎ 253 539 940 📧 espacoguim@abreu.pt

### Setúbal

#### C. C. Alegro - Setúbal

Loja 0.004B

☎ 265 100 150 📧 alegrosetubal@abreu.pt

### Sintra

#### Forum Sintra

Piso 0 - Loja 0.76

☎ 211 155 890 📧 fsintra@abreu.pt

### Vila Real

#### Dolce Vita Douro

Piso 2 - Loja 220

☎ 259 001 120 📧 dvdouro@abreu.pt

### Viseu

#### Palácio do Gelo Shopping

Piso 2 - Loja 222 A/B

☎ 232 483 510 📧 palaciogelo@abreu.pt

**DISPOMOS DE UMA REDE PRÓPRIA COM CERCA DE 140 LOJAS  
EM TODO O TERRITÓRIO CONTINENTAL, AÇORES E MADEIRA**

**TAMBÉM PRESENTES EM**

**ANGOLA** (LUANDA - TALATONA - BENGUELA)

**BRASIL** (RIO DE JANEIRO - SÃO PAULO  
RECIFE - PORTO ALEGRE - BELO HORIZONTE)

**ESPANHA** (MADRID - BARCELONA)

**USA** (ORLANDO)

Informações sobre o seu agente