

Tunísia

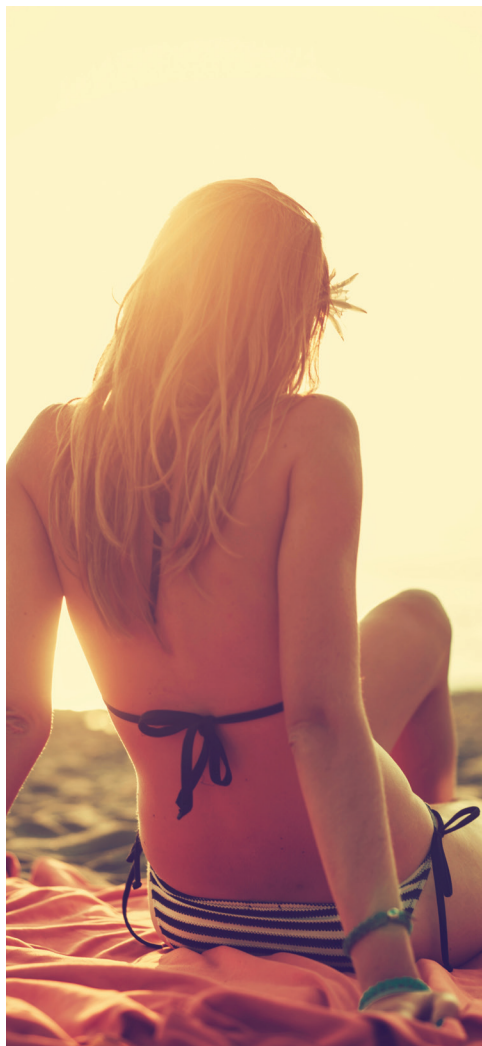

Quem ama protege

€ 30
por pessoa



Proteja-se a si e à sua família.

Para além do seguro que incluímos no seu pacote de viagens, damos-lhe agora a oportunidade de usufruir de uma maior cobertura e segurança para si e para os seus.

Peça já o cartão
que o levará
a um MUNDO
de VANTAGENS



Simple | Gratuito | Cómodo | Prático | Próximo | Dinâmico | Flexível

 www.abreu.pt

Encontre-nos em:     

 viajante-abreu.com

Esteja sempre a par das últimas novidades e promoções.

 [Subscreva a nossa newsletter](#)



CONFIAR É SABER QUE
MESMO DE OLHOS FECHADOS, TUDO CORRERÁ BEM!



**SEGURANÇA E
COMPETÊNCIA**

A Agência em que os
portugueses mais confiam
para viajar.



**ESCOLHA
DO CONSUMIDOR**

A Agência de Viagens
escolhida pelos portugueses.

175 ANOS
1840 | 2015

**A MAIS ANTIGA
AGÊNCIA DE
VIAGENS**

Desde 1840 a conhecer
o mundo

desde 1840
abreu®

A sua marca de confiança

TUNÍSIA

“... um destino de férias por excelência, luminoso e hospitaleiro, mas também misterioso, sugestivo e contrastante”



Tunísia, o mais pequeno país do Magreb, encontra-se no Norte de África e transformou-se nos últimos anos num dos principais destinos de eleição a nível mundial. Para tal contribuíram fatores importantes e tão únicos como a sua extensa costa, as águas quentes e claras do mediterrâneo, as praias de areia fina, a oferta cultural, a gastronomia e a riqueza e diversidade paisagística. Obrigatório será mencionar a sua principal riqueza: as suas gentes e a forma hospitaleira e alegre de receber. Tão próximo da Europa e gozando de um clima privilegiado durante todo o ano, a Tunísia é um lugar ideal para as suas férias em qualquer período do ano.

Uma acentuada modernização e investimento nos últimos anos no sector do turismo resultou na criação de um excelente e moderno parque hoteleiro, acolhedores e distinguidos centros de talassoterapia e uma enorme diversidade de infraestruturas de suporte à hotelaria, como, restaurantes, comércio, marinas, serviços, vias de comunicação, etc.

A Tunísia é, com a soma de todos estes fatores, um destino de férias por excelência, luminoso e hospitaleiro, mas também misterioso, sugestivo e contrastante. Por mais que a imagine, a Tunísia guardará sempre para quem a visita uma forma de surpreender... e tudo isto, a um pequeno passo de distância!

HAMMAMET

Situado na costa, a meio caminho entre Tunis e Sousse, Hammamet tem algumas das melhores praias da Tunísia.

Apesar de ser a zona balnear mais procurada, Hammamet preserva o seu aspeto intemporal, devido à boa conservação da sua medina, situada junto à baía e ao facto da maioria dos hotéis terem sido instalados à beira-mar, mas afastados do centro histórico. Existem duas zonas turísticas principais em Hammamet. A mais antiga, no norte, entre Hammamet e Nabeul e a mais recente, no sul, que recebeu o nome de Yasmine Hammamet. A zona norte tem uma grande quantidade de hotéis, restaurantes, bares e é a mais movimentada. Na zona sul, está localizada a maioria dos hotéis de quatro e cinco estrelas e é onde se encontra a maior marina tunisina.

PORT EL KANTAOUI

Esta zona turística foi construída no final dos anos 70 como um complexo turístico de vários hotéis situado diretamente na praia. No coração de Port el Kantaoui fica a colorida e animada marina, onde poderá facilmente encontrar bares, restaurantes ou várias lojas com lembranças. As suas grandes extensões de praia de águas límpidas e areias brancas são na maioria propriedade dos hotéis. Port El Kantaoui tornou-se também num dos destinos mais populares e reconhecidos para a prática de golfe.

MAHDIA

Esta pequena cidade fica situada no sul do país e é uma das mais atraentes da Tunísia, devido à decoração das suas casas. Foi em tempos a capital da Tunísia, mas hoje em dia vive sobretudo do comércio, pesca e turismo.

Todo o seu centro histórico, mantém-se preservado com as suas praças, esplanadas e souks coloridos onde encontramos várias lojas de alfaiates, padeiros, ervanários, ourives ou até ferreiros. As praias de Mahdia, estendem-se pelas propriedades dos hotéis e tem a fama de serem das praias mais bonitas do país.



ÍNDICE

Introdução à Tunísia	4
Informações úteis	5
Tunísia - Férias na Praia	6
Hotéis	7
Grande Circuito da Tunísia	15
Circuito da Tunísia em 4x4	16

INFORMAÇÕES ÚTEIS

DOCUMENTAÇÃO

Cidadãos de nacionalidade portuguesa: passaporte com validade mínima de 6 meses. Não sendo necessário visto. Cidadãos de outras nacionalidades: deverão consultar a Embaixada da Tunísia em Lisboa.

VACINAS / CUIDADOS DE SAÚDE

Nenhuma vacina é obrigatória e os cuidados de saúde necessários são iguais aos habituais em Portugal. Recomenda-se por este facto, o consumo de água engarrafada.

FUSOS HORÁRIOS

Durante o verão: mesmo horário que Portugal continental.
Restante período: mais 1 hora que Portugal continental

LÍNGUA

A língua oficial é o árabe. O francês é a segunda língua oficial do país e é falada pela maioria da população. Nas regiões turísticas fala-se também o espanhol, italiano, o inglês e o alemão.

RAMADÃO

É o mês durante o qual os muçulmanos praticam o seu jejum ritual, o quarto dos cinco pilares do Islão. É importante ter em conta que não é permitido beber e comer nos locais públicos durante o jejum. Período de ramadão: de 6 junho a 4 julho de 2016.

MOEDA

A moeda oficial é o dinar tunisino (1 dinar = € 0,44 aprox.) que se divide em millimes: 1 dinar é igual a 1000 millimes. Existem notas de 5, 10, 20 e 30 dinares e moedas de 1 dinar, 1/2 dinar (500 millimes) e de 100, 50, 20, 10 e 5 millimes. Está proibida a importação e a exportação de dinares.

CÂMBIOS / CAIXAS ATM

É possível trocar a moeda estrangeira nos bancos e nas casas de câmbio dos portos, aeroportos ou hotéis, à taxa fixada pelo Banco Central da Tunísia. Aconselha-se a conservação dos recibos de câmbio. Nas grandes cidades e zonas turísticas a rede de caixas automáticas está já bastante desenvolvida, pelo que pode optar por este meio para a obtenção de divisas. Os cartões de crédito internacionais são aceites pelos bancos e pela maioria dos hotéis, mas o seu uso não está generalizado nas zonas menos turísticas ou do interior do país.

TELEFONES / CONTACTOS

A rede fixa é eficiente em todo o território. Em todas as cidades e localidades existe uma rede de cabines com telefones públicos: Taxiphone. A rede móvel funciona bem nas grandes cidades e nas estâncias balneares. No interior do país as mesmas poderão não estar operacionais. Para o funcionamento das redes de telemóveis portuguesas é necessária a ativação prévia do roaming internacional. Sugerimos que contacte o seu operador antes de iniciar a viagem.

INDICATIVOS

- Chamadas da Tunísia para Portugal: deverá marcar o prefixo 00351 seguido do número de telefone.
- Chamadas de Portugal para a Tunísia: deverá marcar o prefixo 00216 seguido do número de telefone.

EMBAIXADA DE PORTUGAL NA TUNÍSIA

Morada: 2, Rue Sufétula - 1002 Tunis Belvédère

CONTACTOS

Telefone: (00216) 71893981 / 71788189
Telefone de emergência: (00216) 93614067
Fax: (00216) 71282227
Email: ambport@hexabyte.tn

HORÁRIO DE FUNCIONAMENTO

De segunda à sexta-feira, das 09h00 às 11h00.

CORRENTE ELÉTRICA

A corrente elétrica em todo o país é de 220 volts. De forma geral as tomadas são similares às utilizadas em Portugal, de qualquer forma, sugerimos que leve um adaptador de tomadas para três entradas.

NOTA IMPORTANTE

As presentes informações não têm natureza vinculativa, funcionam apenas como indicações e conselhos para a sua estadia e são suscetíveis de alteração a qualquer momento.



PARTIDAS de Lisboa:

2^{as} feiras | De 2 de maio a 24 de outubro de 2016

4^{as} feiras | De 29 de junho a 14 de setembro de 2016

Sábados | De 7 de maio a 22 de outubro de 2016

SERVIÇOS INCLUÍDOS

- Passagem aérea em classe turística
- Franquia de bagagem;
- Assistência no aeroporto no dia da partida;
- Transporte entre o aeroporto/hotel/ aeroporto;
- Estadia de 7 noites no hotel selecionado em regime de tudo incluído;
- Taxas de aeroporto, segurança e combustível;
- Taxas hoteleiras de serviço e IVA;
- Seguro Multiviagens.

TUNÍSIA – FÉRIAS NA PRAIA

ITINERÁRIO 8 DIAS DE VIAGEM

1^o dia

Lisboa > Tunis > Hammamet ou Port el Kantaoui ou Mahdia

Comparência no aeroporto três horas antes da partida. Assistência no embarque por um delegado da nossa organização. Partida em voo da Tunisair com destino a Tunis. Chegada. Assistência no desembarque e transporte para o hotel escolhido. Alojamento.

2^o ao 7^o dia

Hammamet ou Port El Kantaoui ou Mahdia

Estadia no hotel em regime de tudo incluído. Dias inteiramente livres para visitas e atividades de carácter pessoal. Possibilidade de participar

em várias excursões opcionais, organizadas localmente.

8^o dia

Hammamet ou Port el Kantaoui ou Mahdia > Tunis > Lisboa

Pequeno-almoço no hotel. Em hora a determinar localmente, transporte para o aeroporto de Tunis. Assistência nas formalidades de embarque e partida em voo da Tunisair com destino a Lisboa. Chegada e fim dos nossos serviços.



Hammamet



IBEROSTAR AVERROES

TUNÍSIA · YASMINE · HAMMAMET

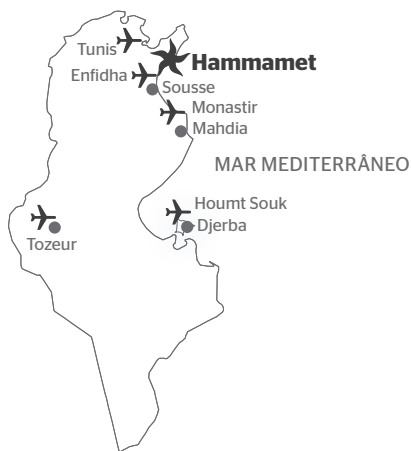

TRAVELLERS' CHOICE
2014
2 PREMIOS

HolidayCheck
2015
AWARD

Perto de uma grande e ampla praia de areia
A alguns passos do centro de Yasmine-Hammamet
Elegante arquitetura mediterrânica com toques locais
Spa com zona húmida, massagens e tratamentos
30.000 m² de jardins e palmeiras

LOCALIZAÇÃO

- Na 1ª linha da praia
- A 12 km do centro de Hammamet
- A 70 km do aeroporto de Tunes-Cartago (TUN)

ALOJAMENTO

- 266 quartos, entre eles 7 familiares, 7 Júnior, 2 Suítes e 2 Suítes Superiores com piscina

INSTALAÇÕES E SERVIÇOS

- Piscina exterior com jacuzzi
- Piscina coberta climatizada (inverno)
- Espreguiçadeiras, toalhas e guarda-sóis na piscina e na praia
- 30.000 m² de jardins
- 2 bares
- Wi-Fi gratuito na Recepção
- Spa com zona húmida e massagens (mediante pagamento)
- Salão de beleza

- Sala para conferências
- Estacionamento
- Tudo Incluído opcional (inverno)

GASTRONOMIA

- 2 Restaurantes buffet
- Restaurante italiano
- Snack-bar

DESPORTOS

- Zona desportiva ao ar livre
- Campo de ténis
- Desportos aquáticos no verão
- Atividades organizadas
- Sala de fitness (mediante pagamento)
- Campo de golfe nas proximidades

ENTRETENIMENTO

- Animação todos os dias
- Música ao vivo e espetáculos profissionais

CRIANÇAS

- Piscina independente
- Miniclub (4 a 12 anos)
- Parque infantil

CONTACTO

8052 Yasmine-Hammamet - Tunísia
Tel: +216 72 240 400 • Fax: +216 72 240 140
E-mail: averroes@iberostar.com.tn



Hotel El Mouradi Hammamet 5 estrelas



Hammamet

Localização: a 20 metros da praia e no coração da zona de Hammamet Yasmine.

Quartos: com ar condicionado, varanda ou terraço, casa de banho com banheira, telefone, TV por satélite, minibar, secador de cabelo e cofre (opcional).

Caraterísticas gerais: 4 restaurantes, 3 bares: lounge bar, bar americano e bar na piscina, café mouro, Ginásio, cabeleireiro, mini club (5 aos 12 anos), golfe, sauna, lavanderia, desportos aquáticos, campo multiusos, ténis de mesa, dardos, tiro com arco, minigolfe 12 buracos, piscina interior com jacuzzi, centro de talassoterapia, piscinas exteriores para adultos e crianças e discoteca.

www.elmouradi.com



Hotel El Mouradi Port El Kantaoui 4 estrelas



Port El Kantaoui

Localização: na primeira linha da praia.

Quartos: com casa de banho, varanda ou terraço, ar condicionado, TV por satélite, telefone. As suites dispõem, ainda, de minibar.

Caraterísticas gerais: restaurante com serviço buffet ao pequeno-almoço, almoço e jantar, pizzaria na zona da praia (verão), 3 bares, bar piscina, discoteca, 2 piscinas, piscina interior com jacuzzi, banho turco, ginásio, campo de ténis e recinto polidesportivo.

www.elmouradi.com



Hotel El Mouradi Palm Marina 5 estrelas



Port El Kantaoui

Localização: na primeira linha da praia.

Quartos: com telefone, ar condicionado, TV satélite, rádio, minibar, cofre (mediante depósito) e varanda ou terraço.

Caraterísticas gerais: restaurantes, 5 bares, piscinas, banho turco, sauna, massagens e fisioterapia, ginásio e assistência médica. Tênis, bilhar, sala de jogos, ténis de mesa, tiro com arco, sala de bridge, voleibol de praia e desportos aquáticos.

www.elmouradi.com



Hotel El Mouradi Palace 5 estrelas



Port El Kantaoui

Localização: a 200 m da praia.

Quartos: com ar condicionado, telefone, TV por satélite, minibar, cofre, varanda ou terraço e serviço de quartos 24 h.

Caraterísticas gerais: restaurantes, bares e discoteca. Piscinas, banho turco, sauna, ginásio, massagens e campo de ténis. Programa de animação.

www.elmouradi.com



Em Sousse, uma das cidades mais antigas do país, descobrirá o magnífico legado de numerosas culturas e civilizações que foram as primeiras a desfrutar das suas belas praias. Situado diretamente sobre a praia, entre maravilhosos jardins, junto ao campo de golfe de Port El Kantaoui, essa é a magnífica localização proporcionada pelo IBEROSTAR Diar El Andalous, ponto de saída perfeito para visitar a cidade de Sousse, cuja Medina foi declarada Património da Humanidade

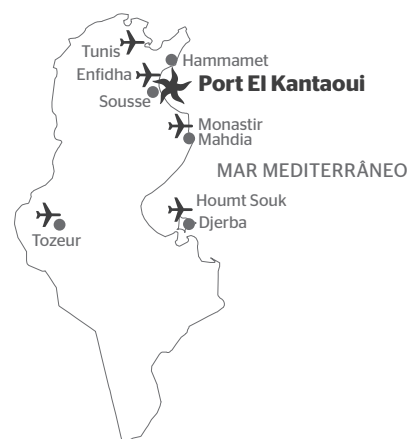

IBEROSTAR DIAR EL ANDALOUS

TUNÍSIA · PORT EL KANTAOUI · SOUSSE



Hotel renovado em 2015 e elevado à categoria de 5 estrelas
Entre maravilhosos jardins e diretamente sobre a praia
Nova zona Star Prestige com serviços e instalações exclusivos
2 novos restaurantes: asiático e tunisino / italiano
Spa renovado e nova piscina de relax

LOCALIZAÇÃO

- Frente à praia de Port El Kantaoui
- A 1 km do centro de Port El Kantaoui
- A 25 km do aeroporto de Monastir (MIR) e a 40 km do aeroporto de Enfidha (NBE)

ALOJAMENTO

- 379 quartos completamente renovados, incluindo 82 novos quartos STAR PRESTIGE

INSTALAÇÕES E SERVIÇOS

- 2 piscinas exteriores
- 1 piscina coberta
- 6 bares, um deles, um café mourisco
- Wifi grátis em todo o hotel
- Spa com sauna, massagens e tratamentos (mediante pagamento)
- Sala de conferências

STAR PRESTIGE

- Check-in/out personalizado e independente
- 82 quartos com equipamento e serviços superiores
- Serviços e apoio personalizados
- Zona exclusiva com open bar, zona relax, camas de Bali, jacuzzi
- Open bar

GASTRONOMIA

- Restaurante buffet com show cooking
- 2 restaurantes temáticos: asiático e tunisino / italiano

DESPORTOS

- Zona desportiva ao ar livre
- 3 campos de ténis e mini-golfe

- Desportos aquáticos
- Atividades organizadas
- Campos de golfe nas proximidades

ENTRETENIMENTO

- Animação todos os dias
- Música ao vivo e espetáculos

CRIANÇAS

- Piscina independente
- Parque infantil

CONTACTO

B.P.40 - Port El Kantaoui
4089 Sousse • Tunísia
Tel: +216 73 246 200 • Fax: +216 73 246 348
E-mail: diar.el.andalous@iberostar.tn



Diz-se que Mahdia possui a mais fantástica praia da Tunísia. Mergulhe nas suas águas turquesa, visite as ruínas da antiguidade e descubra uma bela cidade pesqueira. A localização do IBEROSTAR Royal El Mansour oferece-lhe vistas espetaculares do cabo Mahdia e proporciona um acesso direto ao centro da cidade, a uma extensa praia de areia e à zona turística. Desfrute de instalações e serviços de absoluto luxo num ambiente mágico e acolhedor.

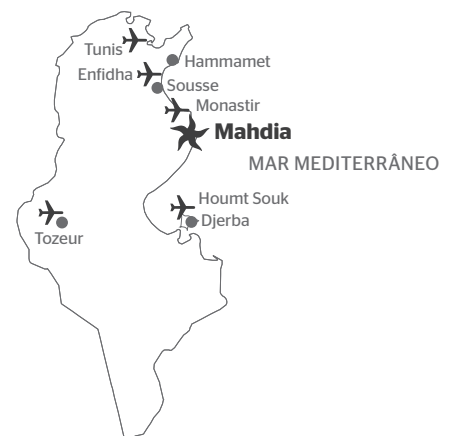

IBEROSTAR ROYAL EL MANSOUR & THALASSO

TUNÍSIA · MAHDIA



Extraordinária localização, próxima do centro da cidade
Vistas espetaculares de toda a zona turística e do Cabo Mahdia
Acesso direto interior a uma extensa praia de areia
Centro de talassoterapia com todo o tipo de tratamentos
Múltiplos serviços, apoio e instalações de luxo

LOCALIZAÇÃO

- Frente à praia de Mahdia
- A 1 km do centro da cidade
- A 47 km do aeroporto de Monastir (MIR)
- A 60 km de Sousse

ALOJAMENTO

- 447 quartos, incluindo 52 familiares, 10 Junior suites e 4 para pessoas com mobilidade reduzida

INSTALAÇÕES E SERVIÇOS

- Piscina exterior
- Piscina coberta climatizada (inverno)
- Espreguiçadeiras, toalhas e guarda-sóis na piscina e na praia
- 3 bares, incluindo um café árabe
- Wifi grátis em todo o hotel, recepção e zonas comuns
- Internet corner

- Centro de talassoterapia com massagens e tratamentos
- Salão de beleza
- 3 salas de conferências
- Tudo Incluído opcional

GASTRONOMIA

- Restaurante buffet
- Restaurante temático
- Snack-bar (época alta) (mediante pagamento)
- Restaurante na praia (época alta)

DESPORTOS

- Campo de ténis, padel, basquetebol, voleibol, futebol, etc.
- Desportos aquáticos
- Escola de mergulho (mediante pagamento)
- Atividades organizadas
- Sala de fitness

ENTRETENIMENTO

- Animação todos os dias
- Música ao vivo e espetáculos
- Discoteca

CRIANÇAS

- Piscina independente
- Miniclub (4 a 12 anos)
- Parque infantil

CONTACTO

Rouche de la Corniche, B.P. 217
5150 Mahdia, Tunísia
Tel.: +216 73 681100 • Fax: +216 73 692100
E-mail: royal.mansour@iberostar.tn



Hotel El Mouradi Mahdia 4 estrelas



Mahdia

Localização: na primeira linha da praia.

Quartos: todos equipados com ar condicionado, telefone, cofre, secador, mini bar, a maioria tem terraço ou varanda.

Caraterísticas gerais: 4 restaurantes, 3 bares, piscina exterior para crianças e para adultos, salas de conferências, salão de beleza e discoteca. Possibilidade de várias atividades desportivas e aquáticas.

www.elmouradi.com

GRANDE CIRCUITO DA TUNÍSIA

Hammamet • El Jem • Gabes • Djerba • Medenine • Metameur • Matmata • Douz • Tozeur • Gafsa • Kairouan • Monastir • Sousse • Cartago • Sidi Bou Said • Tunis

ITINERÁRIO 8 DIAS DE VIAGEM

1º dia

Lisboa > Tunis > Hammamet

Comparência no aeroporto duas horas antes da partida. Formalidades de embarque e partida em voo da Tunisair com destino a Tunis. Chegada e transporte para o hotel do circuito. Jantar (dependente da hora de chegada) e alojamento no hotel.

2º Dia

Hammamet > El Jem > Gabes > Djerba (em ferry)

Pequeno-almoço e saída para o sul em direção a El Jem. Aqui situa-se o anfiteatro romano de El Jem, o maior e mais bem conservado monumento romano do continente africano. Em seguida, visita do museu arqueológico e da casa de África, onde existe uma coleção de mosaicos romanos. Continuação para Gabes, onde visitará o seu famoso mercado de especiarias. Almoço. De tarde, saída de ferry até Djerba, a ilha do povo lotófago. Primeiro, visitará Guellela, pequena vila habitada por um povo berbere de oleiros e seguidamente continuação até Ghriba, cuja sinagoga tem mais de 24 séculos. Alojamento no hotel.

3º Dia

Djerba > Medenine > Metameur > Tamzret > Matmata > Douz

Depois do pequeno-almoço, saída pela calçada romana em direção a Medenine e Metameur. Visita do antigo Ksar, um dos maiores celeiros fortificados. Em seguida, explorará o mundo berbere, com a visita ao povoado troglodita de Matmata. Irá ter a oportunidade de visitar uma das casas autênticas. Almoço. Depois de almoço, a visita começará com a travessia do deserto Erg, conhecido como o deserto de pedra. A cidade fronteiriça de Douz, considerada a porta do grande Sahara, é o ponto de saída das caravanas comerciais subsarianas, que antigamente utilizavam como meio de transporte os camelos. Possibilidade de fazer um passeio a camelo (facultativo). Jantar e alojamento no hotel.

4º Dia

Douz > Noueiel > Blidet > Chott Djerid > Tozeur > Tamerza Chebika > Tozeur

Após o pequeno-almoço, em hora a combinar localmente, saída para Tozeur. Durante a viagem irá passar pelas povoações de Noueiel, Blidet, Kebili e pelo lago salgado "Chott el Djerid", onde se podem admirar as miragens e ilusões ópticas devido ao reflexo do sol sobre os minerais. Chegada a Tozeur. Visita da antiga cidade, com as suas famosas paredes de tijolo decoradas com motivos geométricos. Possibilidade de efetuar um passeio pelo Oásis de Tozeur (passeio facultativo). Almoço. Tarde livre com possibilidade de realizar uma viagem em veículos 4x4 (passeio facultativo) pelas montanhas, onde poderá descobrir os oásis de montanha de Chebika e Tamerza com os seus desfiladeiros e fontes de água pelo deserto. Regresso a Tozeur. Jantar e alojamento no hotel.

5º Dia

Tozeur > Oung Jmal > Gafsa > Sbeitla > Kairouan

Pequeno-almoço. Possibilidade de efetuar uma saída em veículos 4x4 (passeio facultativo) para visitar Oung el Jmal – cenário principal do filme "Star Wars". Almoço. De tarde, continuação da viagem para Kairouan, com paragem no local arqueológico romano de Sufetula. Jantar e alojamento no hotel.

6º Dia

Kairouan > Monastir > Sousse

Pequeno-almoço e saída para visitar a cidade de Kairouan. Esta é a antiga capital do país e quarta cidade santa do Islão. Visita da maior e mais antiga mesquita do país – a grande mesquita de Sidi Uqba, do mausoléu do Barbeiro e das cisternas de água dos Aglabitas. Poderá ainda visitar um centro de artesanato recomendado pela oficina nacional de artesanato, onde descobrirá uma das especialidades desta cidade – os seus tapetes. Passeio pela antiga medina com os seus Souks. Almoço. Da parte da tarde, saída em direção a Monastir e visita do mausoléu de Habib Bourgiba – o ex-presidente da República. Continuação para Sousse. Tempo livre para visitar a medina e o porto de Port El Kantaoui. Jantar e alojamento no hotel.

7º Dia

Sousse > Cartago > Sidi Bou Said > Tunis > Nabeul > Hammamet

Pequeno-almoço e saída em direção a Cartago. Visita do parque arqueológico com destaque para as termas de Antonino e visita panorâmica da cidade onde poderá admirar o seu porto, o anfiteatro e o aqueduto. Continuação para a vila de Sidi Bou Said, muito famosa pelas suas cores e arquitetura. Almoço. Da parte da tarde, visita ao museu arqueológico do Bardo, que alberga a maior coleção de mosaicos romanos. A visita termina na medina de Tunis, considerada património cultural da humanidade. Tendo uma das medinas mais típicas do mundo árabe, Tunis conservou toda a sua vivacidade, como o comprovam os artesãos, que trabalham nos mais diversos souks. Jantar e alojamento no hotel.

8º Dia

Hammamet > Tunis > Lisboa

Pequeno-almoço no hotel. Em hora a determinar localmente, transporte para o aeroporto. Assistência nas formalidades de embarque e partida em voo da Tunisair com destino a Lisboa. Chegada.

Fim dos nossos serviços.

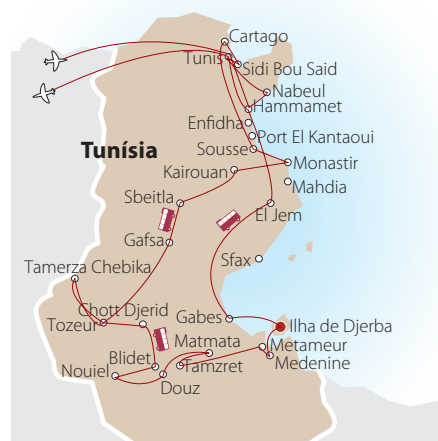

PARTIDAS de Lisboa:

2^{as} feiras | De 2 de maio a 24 de outubro de 2016

4as feiras | De 29 de junho a 14 de setembro de 2016

Sábados | De 7 de maio a 22 de outubro de 2016

SERVIÇOS INCLUÍDOS

- Passagem aérea em classe turística
- Franquia de bagagem;
- Assistência no aeroporto no dia da partida;
- Transporte aeroporto/hotel/aeroporto;
- Circuito em autocarro ou mini bus de turismo;
- 7 noites de estadia em hotéis de 4 ou 5 estrelas em regime de pensão completa;
- Guia local em idioma espanhol durante o circuito;
- As visitas mencionadas no itinerário;
- Taxas de aeroporto, segurança e combustível;
- Taxas hoteleiras de serviço e IVA;
- Seguro Multiviagens.

HOTÉIS PREVISTOS (OU SIMILARES)

Tunis ou Hammamet - Mouradi Menzeh (4*) ou Mouradi Beach (4*)

Djerba - Vincci Resort (4*) ou Vincci Helios (4*) ou Mouradi Menzel (4*)

Douz - Mouradi Douz (4*) ou Sun Palms (4*)

Tozeur - Ras El Ain (4*) ou Mouradi Tozeur (4*)

Kairouan / Port El Kantaoui - Kasbah (5*) ou Mouradi Palace (5*)

Monastir / Sousse - Mouradi (4*) ou Marhaba (4*)

NOTAS

- Mínimo de 10 participantes adultos.
- Por razões operacionais o itinerário poderá ser eventualmente alterado, todavia serão sempre realizadas as visitas previstas.



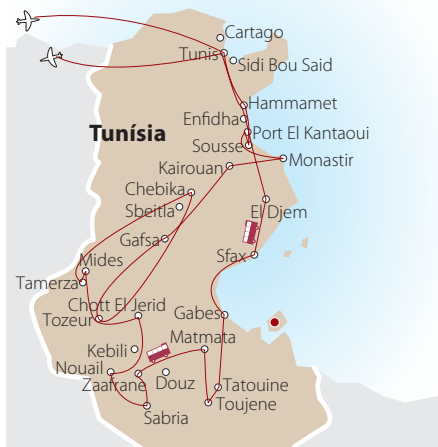

PARTIDAS de Lisboa:

2^{as} feiras | De 2 de maio a 24 de outubro de 2016

4^{as} feiras | De 29 de junho a 14 de setembro de 2016

Sábados | De 7 de maio a 22 de outubro de 2016

SERVIÇOS INCLUÍDOS

- Passagem aérea em classe turística
- Franquia de bagagem;
- Assistência no aeroporto no dia da partida;
- Transporte aeroporto/hotel/aeroporto;
- Circuito em veículo 4x4;
- 7 noites de estadia em hotéis de 3 e 4 estrelas em regime de pensão completa;
- Guia local em idioma espanhol durante o circuito; As visitas mencionadas no itinerário;
- Taxas de aeroporto, segurança e combustível;
- Taxas hoteleiras de serviço e IVA;
- Seguro Multiviagens.

HOTÉIS PREVISTOS (OU SIMILARES)

Hammamet ou Sousse - Mouradi Menzeh (4*) ou Mouradi Port el Kantaoui (4*)

Kairouan ou Port el Kantaoui - Kasbah (5*) ou Mouradi (4*)

Tozeur - Ras El Ain (4*) ou Mouradi Tozeur (4*)

Douz - Mouradi Douz (4*) ou Sun Palms (4*)

Tataouine - Sangho (3*) ou Mabrouk (3*)

NOTAS

- Mínimo de 5 participantes adultos.
- Por razões operacionais o itinerário poderá ser eventualmente alterado, todavia serão sempre realizadas as visitas previstas.



CIRCUITO EM VEÍCULO 4X4

Sousse • Monastir • Kairouan • Gafsa • Tozeur • Chebika • Tamerza • Mides • Chott El Jerid • Nouail • Sabria • Zaafrane • Matmata • Toujene • Tataouine • Gabes • Sfax • El Jem

ITINERÁRIO 8 DIAS DE VIAGEM

1º dia

Lisboa > Tunis > Hammamet ou Sousse

Comparência no aeroporto duas horas antes da partida. Formalidades de embarque e partida em voo da Tunisair com destino a Tunis. Chegada e transporte para o hotel do circuito. Jantar (dependente da hora de chegada) e alojamento.

2º dia

Hammamet ou Sousse > Port El Kantaoui > Monastir > Kairouan

Pequeno-almoço, saída em viatura 4x4 para visita da cidade de Sousse, da medina e visita exterior à mesquita. Continuação para Monastir, onde poderá encontrar interessantes exemplos da arquitetura árabe. Almoço. Durante a tarde visita do mausoléu de Bourguiba e da medina de Monastir. Continuação da viagem em direção a Kairouan. Jantar e alojamento no hotel.

3º dia

Kairouan > Gafsa > Tozeur

Depois do pequeno-almoço, visita da cidade de Kairouan. Esta é a antiga capital do país e quarta cidade santa do Islão. Visita da maior e mais antiga mesquita do país – a grande mesquita de Sidi Uqba, do mausoléu do Barbeiro e das cisternas de água dos Aglabitas. Almoço. À tarde continuação da viagem para Tozeur, via Gafsa. Chegada a Tozeur e visita da medina, famosa pela sua arquitetura tradicional. Jantar e alojamento no hotel.

4º dia

Tozeur > Chebika > Tamerza > Mides > Tozeur

Pequeno-almoço. Em hora a combinar localmente, saída para Chebika, Tamerza e Mides, povos do sul do país, famosos pelos seus Oásis de montanhas. Regresso ao hotel em Tozeur. Almoço. Possibilidade de efetuar uma excursão opcional, em veículo 4x4, aos oásis de montanha de Tamerza, Chebika e a Oung el Jemel. Visita da cidade de Nefta e do seu oásis (denominado "la corbeille" – a cesta – por ser um dos principais locais de produção de tâmaras). Regresso ao hotel. Jantar e alojamento.

5º dia

Tozeur > Chott El Jerid > Nouail > Sabria > Zaafrane

Pequeno-almoço. Saída para Douz, via Chott el Jerid, o grande deserto de sal onde se vislumbra um espetacular

efeito de espelho com o reflexo do sol. Continuação da viagem passando pelas dunas de areia de Bechri e Fatnasa. Chegada a Douz onde visitará o centro histórico, o mercado e os tradicionais artesãos. Almoço. Pela tarde, descoberta dos povos do deserto: Nouail, Sabria e Zaafrane, com possibilidade de realizar um passeio de camelo para entrar no imenso deserto do Sahara (passeio facultativo). Chegada a Douz. Jantar e alojamento em hotel.

6º dia

Zafrane > Matmata > Toujene > Tataouine

Pequeno-almoço. Em hora a combinar localmente, saída para Matmata, povo famoso pelas suas casas trogloditas escavadas na terra em plena paisagem lunar. Irá ter a possibilidade de visitar uma destas habitações. Continuação em direção a Toujene. A viagem faz-se por uma estrada, que cruza as montanhas de Dahar. Chegada e tempo livre. Continuação até Tataouine. Almoço. Pela tarde, saída até Chenini, conhecida pelas suas típicas casas escavadas na montanha, como se fosse uma fortaleza construída no topo da colina. Regresso a Tataouine e visita ainda do Ksar de Oulad Soltane, considerado o mais bem conservado e original dos Ksours. Regresso ao hotel. Jantar e alojamento.

7º dia

Tataouine > Gabes > Sfax > El Jem > Sousse ou Hammamet

Depois do pequeno-almoço, saída em direção a Gabes para visitar o seu mercado de especiarias. De seguida, continuação da viagem até à cidade de Sfax e visita da medina. Almoço. De tarde, partida em direção a El Jem, o maior e mais bem conservado monumento romano do continente africano. Em seguida, visita do museu arqueológico e da casa de África, onde existe uma coleção de mosaicos romanos. Partida para Sousse ou Hammamet. Jantar e Alojamento.

8º dia

Hammamet ou Sousse > Tunis > Lisboa

Pequeno-almoço. Em hora a determinar localmente, transporte para o aeroporto de Tunis. Assistência nas formalidades de embarque e partida em voo da Tunisair com destino a Lisboa. Chegada.

Fim dos nossos serviços.

A sua próxima viagem

Conselhos úteis | Recomendações

ANTES DE VIAJAR

Documentos de viagem

- Verifique se é portador dos documentos necessários à sua viagem:
- Bilhetes ou Reserva de Avião,
- Voucher do Hotel,
- Transfers,
- Excursões, etc.

É importante verificar o Programa/Itinerário de viagem e reconfirmar os voos com 72h de antecedência. O não cumprimento desta norma pode dar origem ao cancelamento do lugar confirmado.

Documentos de Identificação

Todos os passageiros, incluindo crianças e bebés, devem possuir um documento de identificação com fotografia:

- Dentro da União Europeia: Bilhete de Identidade válido
- Fora da União Europeia: Passaporte
- Para os Estados Unidos da América – é obrigatório ser portador de passaportes de leitura ótica.

Caso não possua este passaporte, poderá ver o seu embarque negado. As cédulas pessoais, identificações militares ou judiciais, não são válidas para transpor as fronteiras portuguesas.

Todos os documentos deverão estar dentro dos limites de validade indicados.

Certos países exigem que o Passaporte tenha ainda, pelo menos, 06 meses de validade.

Outros documentos

- Visto (quando obrigatório)
- Certificado Internacional de Vacinação (quando exigido)



Menores

- Viajando por avião em Portugal

Todos os menores, que viajem em Portugal, por avião, deverão ser portadores de Bilhete de Identidade válido. O Bilhete de Avião deverá ter nome igual ao do B.I. para completa identificação do menor pelas autoridades aero-portuárias.

- Viajando para o estrangeiro

Todos os menores que viajem para o estrangeiro, independentemente de quem os acompanhe, deverão estar munidos de Bilhete de Identidade, quando se desloquem no espaço da União Europeia. Fora desta, para qualquer outro país, deverão estar munidos de Bilhete de Identidade e do Passaporte.

- Viajando sem os pais

Com a entrada em vigor do Dec. Lei 83/2000, de 11 de Maio, em 01 de Janeiro de 2001, passou a haver um novo regime de entrada e saída de menores do Território Nacional. Assim, os menores, filhos de pais casados, deverão ser possuidores de autorização de saída, emitida e assinada pelos pais – com assinaturas reconhecidas, no caso de saírem sós ou acompanhados de terceiros.

No caso em que o menor sai apenas acompanhado por um dos progenitores é sempre necessária a apresentação de autorização do outro, reconhecida por notário ou junto de um advogado.

- Cidadãos estrangeiros

Os cidadãos estrangeiros devem possuir a documentação necessária (passaporte, visto, autorização de residência, etc.) para viajarem ou transitarem dentro da União Europeia.

Para viagens totalmente ou parcialmente fora da União Europeia, poderão ser necessários vistos ou outra documentação especial. Por favor consultar a Embaixada ou Consulado do país de destino da sua viagem.

Gravidez

Não é aconselhável a mulheres grávidas viajarem para destinos onde seja necessário tomar vacinas contra doenças perigosas como a febre-amarela. Algumas doenças são muito mais perigosas para uma mulher grávida (e aumentam o risco de morte à nascença) como é o caso da malária.

Regra geral, as companhias aéreas permitem o transporte de grávidas até às 36 semanas. Para além deste período é necessário autorização médica.

Saúde

Certifique-se que antes de iniciar uma viagem está de boa saúde. Se usar óculos ou lentes de contacto leve um par de reserva ou uma receita dos mesmos por uma questão de precaução.

Se tomar um medicamento específico assegure-se que o leva em quantidade suficiente, pois poderá não estar disponível no local que for visitar. Leve a receita e a parte da embalagem que identifica o tipo de

medicamento e não a sua marca (que poderá não existir), o que pode facilitar a sua substituição. É recomendável possuir uma receita do seu médico com letra legível de modo a provar legalmente que usa o medicamento. Não exceda as quantidades necessárias à sua utilização pessoal durante a viagem, porque transportar grandes quantidades de medicamentos pode levantar suspeitas.

Os passageiros com necessidades especiais devem informar-se previamente das condições para transporte de produtos em líquido ou gel.

Para utilização de medicamentos injetáveis, deve solicitar por escrito ao INAC, uma autorização especial para transporte da seringa e do medicamento a injetar como bagagem de cabina, apresentando para o efeito um atestado médico que comprove que o passageiro necessita do medicamento, assim como, mencionar o n.º do voo, data, companhia aérea, destino e identificação do passageiro.

Kit Médico

Não se esqueça de incluir na sua bagagem:

- Analgésico e antipirético para as dores e febres.
- Anti-histamínico para alergias, comichões de picadas de insetos e enjoo em viagens.
- Medicamentos para náuseas e vômitos.
- Mistura hidratante, para o tratamento de diarreia, particularmente importante se viaje com crianças.
- Um desinfetante.
- Pensos, algodão, tesoura (só permitida na bagagem de porão do avião) e termómetro (notar que os termómetros de mercúrio são proibidos pelas companhias aéreas.)
- Repelente de insetos, protetor solar e batom contra o cieleiro.
- Pastilhas contra a dor de garganta.
- Seringas e agulhas se estiver sob tratamento com algum medicamento injetável (só permitidas na bagagem de porão do avião, salvo autorização especial).

Vacinas

São necessárias para alguns países, sendo o risco de infeção muito maior em crianças e grávidas. As vacinações devem ser feitas com algum tempo de antecedência, pois algumas requerem uma dose inicial seguida de um reforço. Algumas vacinas não podem ser administradas ao mesmo tempo que outras. Os comprovativos de todas as vacinas devem ser feitos num certificado internacional de vacinas.

Consulte-nos sobre as vacinas obrigatórias para o destino escolhido.

Seguros

Na Programação da Agência Abreu todas as viagens organizadas incluem o Seguro Multiviagens.

Na Programação de outros operadores turísticos vendida através da Agência Abreu, poderão ou não estar incluídos seguros, e com garantias e capitais distintos deste.

Para estes casos, bem como para todas as viagens efetuadas à medida, a Agência Abreu tem igualmente disponível a venda do seguro Multiviagens Abreu. Por favor consulte-nos.

Em todas as viagens a efetuar para fora da Europa recomendamos a aquisição do complemento ao seguro base de despesas médicas.

Em todas as viagens que possam incluir no destino a prática de desportos considerados como "perigosos" (mergulho, mota de água, buggy entre outros), recomendamos a aquisição do complemento para Desportos radicais. Recomendamos também seguros específicos para a prática de desportos de Inverno.

É aconselhável que leia atentamente a apólice do seguro que adquiriu. Sempre que ocorrer um sinistro e pretenda ativar o seu seguro, deverá de imediato e no momento da ocorrência, entrar em contacto com a empresa de assistência em viagem, através do número destacado na apólice do seguro. Seguidamente deverá atuar de acordo com as indicações dadas pela empresa de assistência em viagem, bem como, guardar todos os comprovativos de eventuais despesas para fazer devida prova destas despesas. Poderá usar igualmente este número se necessitar de qualquer tipo de assistência em viagem.

O seguro nunca deverá ser ativado após o regresso de viagem.

Bagagem

Utilize malas fáceis de serem transportadas. Limite a sua bagagem a uma mala e um saco de mão por pessoa.

Os limites de peso e dimensões das malas variam de companhia para companhia e de acordo com o destino da viagem.

Algumas companhias cobram taxas adicionais pela bagagem de porão, e até pela bagagem de mão.

Se desejar obter informações mais precisas sobre o transporte da bagagem na sua viagem, por favor consulte-nos.

Retire os elementos de viagens anteriores e coloque uma identificação no exterior e no interior da mala.

Leve na bagagem de mão os medicamentos, os valores e alguns artigos de primeira necessidade para o caso da bagagem de porão se extraviar. Se transportar líquidos na sua bagagem de mão, deve respeitar o limite de 100 ml por recipiente, apresentando-os separadamente do resto da bagagem, dentro de um saco transparente, que possa ser aberto e fechado de novo.

Consulte a lista de artigos proibidos e as novas restrições ao transporte de líquidos. Se tiver dúvidas, por favor consulte-nos.

Conheça, e respeite, as restrições do país para onde vai viajar relativamente à importação de produtos de origem vegetal ou animal.

Evite transportar presentes embrulhados na bagagem de mão.

Poderá ter de desembulhá-los no controlo de raio X.

Qualquer extraviado, destruição ou avaria da bagagem, depois de ter sido despachada, é da responsabilidade da transportadora.

Deve apresentar uma reclamação à companhia aérea logo após o incidente. O comprovativo da reclamação é essencial para acionar o seguro de bagagem que possui.



DURANTE A VIAGEM

Stress de viagem

O jet lag é uma consequência de viagens aéreas para destinos com uma diferença horária superior a três horas. Ocorre porque muitas das funções do corpo humano (temperatura, ritmo cardíaco e necessidades fisiológicas) são reguladas por ciclos internos de 24 horas.

Quando se viaja longas distâncias rapidamente, o corpo humano demora algum tempo (normalmente três dias) a ajustar-se ao novo fuso horário.

No leque dos sintomas estão a fadiga, a desorientação, a insónia, a ansiedade, falta de concentração e perda de apetite.

A direção em que se viaja é determinante. Viajar em direção a Este provoca mais alterações do que viajar para Oeste. Tal acontece pois quando se viaja para Oeste está-se a aumentar a duração do "dia"; contrariamente, se viajar para Este encolhe-se o seu "dia".

As formas de minimizar estes efeitos passam por:

- Dormir e comer num horário próximo do fuso horário de destino antes de partir.
- Descansar bastante antes da viagem e evitar preocupações de última hora.
- Para voos muito longos (especialmente para Este) tente fazer uma escala durante a viagem.
- Beba muita água, tente fazer exercício e evite beber álcool.
- No avião, utilize roupas leves, máscara e tampões para os ouvidos para dormir melhor.

Viajar com Crianças

Uma vez no destino, é aconselhável que cada criança tenha uma lista dos hotéis em que vão ficar, com os contactos e os endereços, para o caso de se perderem.

Comportamento

Respeite sempre as leis, hábitos e costumes locais.

Alguns países mais tradicionalistas, deve evitar-se usar roupas justas ou transparentes, saias curtas, ombros ou braços descobertos, ou qualquer outro tipo de vestuário que possa ser considerado ofensivo.

REGRESSO

Por vezes, existem alterações aos horários de saída dos voos. Para sua maior segurança, confirme com 72 horas de antecedência o voo de regresso com a companhia aérea. Ao efetuar compras no estrangeiro guarde os recibos pois no regresso as entidades alfandegárias podem inspecionar as bagagens.

RECOMENDAÇÕES

Chegue com antecedência ao aeroporto (3 horas para voos intercontinentais e 2 horas para voos europeus).

A falta dos documentos especificados poderá dar origem a situações desagradáveis e graves, tais como o impedimento do embarque, a não entrada no país de destino ou outros.

Se não possui Passaporte e necessita de Visto para realizar a sua viagem, a emissão destes pode não ser rápida, pelo que a deve fazer com alguma antecedência.

- Para mais informações, consulte o site oficial da Secretaria de Estado das Comunidades Portuguesas em www.secomunidades.pt.
- Confirme as novas medidas de segurança. Procure mais informações em www.inac.pt.
- Para obter mais informação de como adquirir o Cartão Europeu de Seguro de Doença, consulte o site oficial www.europa.eu.int.

- Para informação ao Passageiro consulte o site oficial da ANA Aeroportos de Portugal www.ana.pt

Desejamos-lhe uma boa viagem!

Sempre Perto de Si

Grande Porto

Aeroporto Francisco Sá Carneiro - Maia
Aerogare Partidas – Piso 3
☎ 226 050 880 ☑ assistencias.opo@abreu.pt

Aliados - Porto
Av. dos Aliados, 221
☎ 222 043 520 ☑ aliados@abreu.pt

Antas - Porto
Rua Oliveira Martins, 173
☎ 225 074 010 ☑ antas@abreu.pt

Bom Sucesso - Porto
Praça do Bom Sucesso, 130
☎ 225 430 160 ☑ bomsucesso@abreu.pt

Campus S. João - Porto
Piso 0 - Loja 104 A
☎ 225 072 840 ☑ campusjoao@abreu.pt

Dolce Vita Porto - Porto
Piso 1 - Loja 114
☎ 225 081 300 ☑ dvporto@abreu.pt

Foco - Porto
Rua Eugénio de Castro, 256
☎ 226 050 800 ☑ foco@abreu.pt

Foz - Porto
Rua do Crasto, 23
☎ 225 323 860 ☑ fozporto@abreu.pt

Pinheiro Manso - Porto
Rua Arquitecto Cassiano Barbosa, 36
☎ 225 320 510 ☑ pmanso@abreu.pt

Via Catarina Shopping - Porto
Piso 3 - Loja 3,21
☎ 222 074 670 ☑ vcatarina@abreu.pt

Gondomar - Gondomar Centro
Largo de Santo António, 101 (Souto)
☎ 224 663 780 ☑ gondomar@abreu.pt

C. C. Parque Nascente - Gondomar
Piso 1 - Loja 407
☎ 220 028 900 ☑ parque.nascente@abreu.pt

Maia - Maia Centro
Rua Padre António, 47
☎ 229 437 820 ☑ maia@abreu.pt

MaiaShopping - Maia
Piso 1 - Loja 129
☎ 220 045 350 ☑ maiaishop@abreu.pt

TecMaia - Maia
Rua Engº Frederico Ulrich, 2650, Loja T02
☎ 220 028 490 ☑ tecmaia@abreu.pt

Matosinhos - Matosinhos Centro
Av. da República, 389
☎ 229 397 990 ☑ matosinhos@abreu.pt

Mar Shopping - Matosinhos
Piso 0 - Loja 0.105
☎ 229 998 200 ☑ marshop@abreu.pt

NorteShopping - Matosinhos
Piso 0 - Loja 520
☎ 229 574 250 ☑ northshop@abreu.pt

ArrábidaShopping - V. N. Gaia
Piso 0 - Loja 72
☎ 223 746 740 ☑ arrabida@abreu.pt

GaiaShopping - V. N. Gaia
Piso 1 - Loja 230
☎ 223 749 280 ☑ gaiaishop@abreu.pt

Soares dos Reis - V. N. Gaia
Rua Marquês Sá da Bandeira, 566
☎ 223 747 180 ☑ vngaisa2@abreu.pt

Grande Lisboa

Aeroporto de Lisboa - Lisboa
Terminal de Partidas - Loja 19
☎ 218 411 090 ☑ aerolis@abreu.pt

Amoreiras Shopping Center - Lisboa
Piso 1 - Loja 1047
☎ 213 835 110 ☑ amoreiras@abreu.pt

António Augusto de Aguiar - Lisboa
Av. António Augusto de Aguiar, 90-B
☎ 213 552 170 ☑ aaaguiar@abreu.pt

Armazéns do Chiado - Lisboa
Piso 4 - Loja 4.10 A
☎ 213 261 330 ☑ chiado@abreu.pt

Av. Liberdade - Lisboa
Av. da Liberdade, 158 A
☎ 213 230 200 ☑ liberdade@abreu.pt

Av. Igreja - Lisboa
Av. da Igreja, 19 A
☎ 210 079 590 ☑ avigreja@abreu.pt

Benfica - Portas de Benfica - Lisboa
Estrada de Benfica, 668
☎ 217 621 080 ☑ benfica2@abreu.pt

Benfica - S. Domingos de Benfica - Lisboa
Estrada de Benfica, 451-C
☎ 217 710 980 ☑ benfica@abreu.pt

Cais Sodré - Lisboa
Praça Duque da Terceira, 20
☎ 213 242 450 ☑ csodre@abreu.pt

Campo Ourique - Lisboa
Rua Infartaria 16, 62-C
☎ 213 839 620 ☑ ourique@abreu.pt

C.C. Colombo - Lisboa
Piso 0 - Loja 0.092
☎ 217 106 230 ☑ colombo@abreu.pt

Dolce Vita Monumental - Lisboa
Piso 0 - Loja 14
☎ 213 587 610 ☑ saldinha@abreu.pt

Galeria Comercial do Campo Pequeno - Lisboa
Loja 102 - Praça do Campo Pequeno
☎ 210 079 330 ☑ campopequeno@abreu.pt

Laranjeiras - Lisboa
Estrada da Luz, 66 – C
☎ 217 220 740 ☑ laranjeiras@abreu.pt

Laranjeiras (Estrada da Luz) - Lisboa
Estrada da Luz, 106-C
☎ 217216100 ☑ laranjeiras2@abreu.pt

Lumiar - Lisboa
Rua da República do Paraguai, 29-B
☎ 217 567 100 ☑ lumiar@abreu.pt

Marquês de Tomar - Lisboa
Av. Elias Garcia, 133-A
☎ 217 995 320 ☑ mtomar@abreu.pt

Parque das Nações - Lisboa
Av. D. João II, 37 C
☎ 213 596 100 ☑ pnacoes@abreu.pt

Praça Londres - Lisboa
Praça de Londres, 10-A
☎ 218 452 230 ☑ londres@abreu.pt

Telheiras - Lisboa
Rua Prof. João Barreira, 25
☎ 217 520 990 ☑ telheiras@abreu.pt

Universidade - Lisboa
Edif. da Reitoria - (Hall da Aula Magna) – Alameda da Universidade
☎ 217 818 330 ☑ universidade@abreu.pt

Centro Vasco da Gama - Lisboa
Piso 0 - Loja 0,024A
☎ 211 156 500 ☑ vgamma@abreu.pt

C. C. Alegre - Alfragide
Piso 0 - Loja 041
☎ 211 156 880 ☑ alegre@abreu.pt

Algés - Rua Damião de Góis, 46-C
☎ 214 118 270 ☑ algés@abreu.pt

Amadora - Amadora Centro
Av. Santos Matos, 11-E
☎ 214 985 930 ☑ amadora@abreu.pt

Dolce Vita Tejo - Amadora
Piso 0 - Loja 59
☎ 214 787 330 ☑ dvtejo@abreu.pt

Cacém - Av. dos Bons Amigos, 81 - Aguavia
☎ 211 155 650 ☑ cacem@abreu.pt

Linda-a-Velha - Av. 25 de Abril, 2
☎ 214 156 360 ☑ linda-a-velha@abreu.pt

LouresShopping - Loures
Piso 1 - Loja 1027
☎ 211 155 610 ☑ loureshop@abreu.pt

Strada Shopping & Fashion Outlet - Odivelas
Piso 2 - Loja 2027
☎ 219 344 700 ☑ odivelas@abreu.pt

Lagoas Park - Oeiras - Porto Salvo
Galeria Comercial - Loja 6
☎ 214 225 910 ☑ lagoas@abreu.pt

Oeiras Parque - Oeiras
Piso 2 - Loja 2007
☎ 211 155 620 ☑ oeirashop@abreu.pt

Oeiras Parque 2 - Oeiras
Piso 1 - Loja 1010
☎ 214 694 160 ☑ oeirashop.piso1@abreu.pt

Spacio Shopping - Olivais
Piso 0 - Loja 014
☎ 213 230 230 ☑ spaciishop@abreu.pt

Margem Sul do Tejo

Almada - Almada Centro
Praça Movimento das Forças Armadas, 2
☎ 212 729 820 ☑ almada@abreu.pt

Almada Forum
Piso 1 - Loja 1.02 - Almada
☎ 212 558 250 ☑ foralmada@abreu.pt

Forum Barreiro
Piso 1 - Loja 1.12 - Barreiro
☎ 212 064 650 ☑ barreiro@abreu.pt

Corroios
Av. 25 de Abril, 83 R/C Dto.
☎ 212 556 840 ☑ corroios@abreu.pt

Faculdade de Ciências e Tecnologia
Centro de Excelência - Sala 19 - Monte da Caparica
☎ 213 596 170 ☑ fciencias@abreu.pt

Forum Montijo - Montijo
Piso 0, Loja 0.86
☎ 211 155 600 ☑ fmontijo@abreu.pt

Quinta do Conde
Praceta da Juventude, 1 – loja A
☎ 212 138 530 ☑ qconde@abreu.pt

RioSul Shopping - Seixal
Piso 0 - Loja 0.012
☎ 212 276 200 ☑ riosul@abreu.pt

Açores

Ilha de São Miguel

C. C. Parque Atlântico
Piso 0 - Loja 0.25
☎ 296 000 710 ☑ parqueatlantico@abreu.pt

Ponta Delgada - Avenida
Av. Infante D. Henrique, 55
☎ 296 304 450 ☑ avenida@abreu.pt

Ponta Delgada - D. João III
Av. D. João III, 30 R/C poente norte
☎ 296 650 880 ☑ djaoiii@abreu.pt

Ribeira Grande
Rua São Francisco, 62
☎ 296 470 630 ☑ ribeiragrande@abreu.pt

Ilha Terceira

Angra de Heroísmo
Rua Direita, 71
☎ 295 204 660 ☑ angra@abreu.pt

Praia da Vitória
Rua da Alfândega, 15
☎ 295 545 490 ☑ pivitoria@abreu.pt

Ilha do Faial

Horta
Largo do Infante, 20 R/C
☎ 292 208 490 ☑ horta@abreu.pt

Ilha do Pico

Madalena
Av. Machado Serpa, 26-A
☎ 292 628 900 ☑ pico@abreu.pt

Madeira Funchal

Aeroporto da Madeira
Piso 1 - Partidas - Loja 1053
☎ 291 205 980 ☑ aeromadeira@abreu.pt

La Vie Funchal
Rua Dr. João Brito Câmara, 9 - Loja 106
☎ 291 205 900 ☑ funchal@abreu.pt

Madalenas
Av. das Madalenas, 116 A
☎ 291 205 990 ☑ madalenas@abreu.pt

Madeira Shopping
Piso 0 - Loja 0.036B
☎ 291 006 540 ☑ madeirashop@abreu.pt

Abrantes
Avenida 25 de Abril, 320 R/C A
☎ 241 001 080 ☑ abrantes@abreu.pt

Águeda
Av. Dr. Eugénio Ribeiro, 8/10
☎ 234 690 320 ☑ agueda@abreu.pt

Albufeira

AlgarveShopping
Piso 0 - Loja 0.109
☎ 289 560 290 ☑ algarveshop@abreu.pt

Amarante
Rua Cândido dos Reis, 222
☎ 255 410 100 ☑ amarante@abreu.pt

Aveiro

Glicínias Plaza
Piso 0 - Loja 57B
☎ 234 004 730 ☑ glicinias@abreu.pt

Lourenço Peixinho
Av. Dr. Lourenço Peixinho, 67
☎ 234 377 750 ☑ aveiro@abreu.pt

Barcelos
Av. da Liberdade, 47
☎ 253 808 030 ☑ barcelos@abreu.pt

Beja
Rua da Liberdade, 12 A
☎ 284 313 230 ☑ beja@abreu.pt

Braga

Av. Central
Av. Central, 171
☎ 253 200 540 ☑ braga@abreu.pt

Braga Parque
Piso 1 - Loja 114
☎ 253 250 160 ☑ bragaparque@abreu.pt

C. C. Nova Arcada
R. de São Martinho, Loja 0.28
☎ 253 071 940 ☑ nova.arcada@abreu.pt

Sta. Barbara
Pr. Dr. José Salgado, C. C. Stª Barbara - Loja 20
☎ 253 209 480 ☑ braga2@abreu.pt

Bragança
Av. Dr. Francisco Sá Carneiro, 169 R/C
☎ 273 302 400 ☑ braganca@abreu.pt

Caldas da Rainha
Av. 1º Maio, 18 - Loja C
☎ 262 839 600 ☑ caldasrainha@abreu.pt

Carregado

Campera Outlet Shopping
Piso 0 - Loja 0.43
☎ 263 856 070 ☑ campera@abreu.pt

Cascais

Baía
Alameda dos Combatentes da Grande Guerra, 114
☎ 214 848 300 ☑ cascais3@abreu.pt

CascaisShopping
Piso 0 - Loja 80
☎ 214 604 260 ☑ cascaisshop@abreu.pt

Castel Branco
Av. Nuno Álvares, 27 - Loja 6
☎ 272 348 530 ☑ cbranco@abreu.pt

Chaves
Rua Terreiro da Cavalaria, 4
☎ 276 300 070 ☑ chaves@abreu.pt

Coimbra

Celas
Alameda Armando Gonçalves, 16
☎ 239 488 390 ☑ coimbra3@abreu.pt

Dolce Vita Coimbra
Piso 2 - Loja 201
☎ 239 007 190 ☑ dvoimbra@abreu.pt

Forum Coimbra
Piso 0 - Loja 0.42
☎ 239 801 460 ☑ foimbra@abreu.pt

Covilhã

SerraShopping
Piso 0 - Loja 0.83
☎ 275 002 240 ☑ serrashop@abreu.pt

Espinho
Rua 20, 528
☎ 227 330 850 ☑ espinho@abreu.pt

Estoril
Avenida Aida, 225 - Loja 3
☎ 214 646 060 ☑ estoril@abreu.pt

Évora
Rua da Misericórdia, 7
☎ 266 769 180 ☑ evora@abreu.pt

Faro
Av. da República, 124
☎ 289 870 900 ☑ faro@abreu.pt

Fátima
Av. Beato Nuno, 17 - Loja 5
☎ 249 530 510 ☑ fatima@abreu.pt

Felgueiras
Pr. da Comunidade Lusitana, Lote 10 B - R/C
☎ 255 310 640 ☑ felgueiras@abreu.pt

Figueira da Foz
Cais da Alfândega, 17
☎ 233 408 220 ☑ figueira@abreu.pt

Guarda
Av. Cidade Safed, 1º B R/C
☎ 271 232 750 ☑ guarda@abreu.pt

Guimarães

Av. D. João IV
Av. D. João IV, 432
☎ 253 421 880 ☑ guimaraes@abreu.pt

Espaço Guimarães
Piso 1 - Loja 1.78
☎ 253 539 940 ☑ espacoquim@abreu.pt

Leiria

LeiriasShopping
Piso 0 - Loja 0.54
☎ 244 070 440 ☑ leiria.shopping@abreu.pt

Marquês de Pombal
Av. Marquês de Pombal, lote 2, R/C Dto.
☎ 244 859 160 ☑ leiria2@abreu.pt

Mercado
Rua Mouzinho de Albuquerque, 90-C
☎ 244 830 730 ☑ leiria@abreu.pt

Mafra
Rua José Elias Garcia, 10 A
☎ 261 810 090 ☑ mafra@abreu.pt

Marco Canaveses
Rua Eusébio da Silva Ferreira, 36
☎ 255 539 340 ☑ mcanaveses@abreu.pt

Oliveira de Azeméis
Rua Doutor Aníbal Belezza, 97
☎ 256 690 080 ☑ oazeméis@abreu.pt

Paredede
Rua José Relvas, 89 - B
☎ 214 569 580 ☑ paredede@abreu.pt

Paredes
Rua Serpa Pinto, 129 - Loja 27
☎ 255 780 270 ☑ paredes@abreu.pt

Penafiel
Av. José Júlio, 141
☎ 255 728 310 ☑ penafiel@abreu.pt

Pombal
Largo 25 de Abril, 2
☎ 236 002 160 ☑ pombal@abreu.pt

Portalegre
Rua D. Nuno Álvares Pereira, 9
☎ 245 300 690 ☑ portalegre@abreu.pt

Portimão
Largo 1º de Maio, Nº 14
☎ 282 460 560 ☑ portimao@abreu.pt

Póvoa de Lanhoso
Largo Eng. Armando Rodrigues, 276
☎ 253 730 100 ☑ planhoso@abreu.pt

Póvoa de Varzim
Av. Mouzinho de Albuquerque, 10
☎ 252 298 330 ☑ pvazim@abreu.pt

Santa Iria da Azóia
Av. Santa Iria, 1
☎ 219 540 090 ☑ santaria@abreu.pt

Santa Maria da Feira
Av. Dr. Renato Araújo, 371 - Edifício Laranjeiras
☎ 256 200 570 ☑ smfeira@abreu.pt

Santarém
Urbanização Quinta de São Poque, lote 13 - Piso 0 - Loja 13.0.2
☎ 243 356 590 ☑ santarem@abreu.pt

Santo Tirso
Rua Dr. António Augusto Pires de Lima, 5
☎ 252 800 590 ☑ stirso@abreu.pt

São João da Madeira
Av. Dr. Renato Araújo, 371 - Edifício Laranjeiras
☎ 256 200 570 ☑ sjmadeira@abreu.pt

Setúbal

Centro
Rua Cláudio Lagrange, 6
☎ 265 547 670 ☑ setubal@abreu.pt

Aranguez
Av. Bento Gonçalves, 23-C
☎ 265 009 790 ☑ setubal2@abreu.pt

Centro Comercial Alegro Setúbal
Loja 0.004B
☎ 265 100 150 ☑ alegrosetubal@abreu.pt

Sintra

Centro
Av. Heliodoro Salgado, 70-74
☎ 219 100 370 ☑ sintra@abreu.pt

Forum Sintra
Piso 0 - Loja 0.76
☎ 211 155 890 ☑ sintra@abreu.pt

Torres Novas
Av. 8 de Julho – Edifício Beira-Rio – Loja 6
☎ 249 839 320 ☑ tnovas@abreu.pt

Torres Vedras
Av. General Humberto Delgado, 23 - A
☎ 261 337 060 ☑ tvedras@abreu.pt

Viana do Castelo
Pr. da República, 21
☎ 258 801 500 ☑ viana@abreu.pt

Vila do Conde
Av. Dr. João Canavaro, 195
☎ 252 240 710 ☑ vconde@abreu.pt

Vila Franca de Xira
Av. Combatentes da Grande Guerra, 55
☎ 263 280 710 ☑ vxira@abreu.pt

Vila Nova de Famalicão
Av. General Humberto Delgado, 10
☎ 252 308 840 ☑ famalicao@abreu.pt

Vila Nova de Santo André
Av. Manuel da Fonseca, Bairro dos Serrotes, Bloco 2
☎ 269 759 160 ☑ sandre@abreu.pt

Vila Real

Dolce Vita Douro
Piso 2 - Loja 220
☎ 259 001 120 ☑ dvdouro@abreu.pt

Viseu

Gulbenkian
Av. Calouste Gulbenkian
☎ 232 480 130 ☑ viseu@abreu.pt

Palácio do Gelo Shopping
Piso 2 - Loja 222 A/B
☎ 232 483 510 ☑ palaciogelo@abreu.pt

Condições Gerais

O presente programa / catálogo é o documento informativo no qual se inserem as presentes condições gerais, dele fazendo parte integrante e que constituem, na ausência de documento autónomo o contrato de viagem. A presente informação é vinculativa para a agência salvo alguma das presentes condições:

- Se as alterações nas seguintes condições tiverem sido comunicadas claramente por escrito ao cliente antes da celebração do contrato e as mesmas estejam devidamente previstas no programa;
- Sendo alterações posteriores à celebração do contrato dependem de acordo prévio das partes, salvo o previsto na cláusula “impossibilidade de cumprimento”.

As presentes condições gerais obedecem ao disposto no Decreto-lei 61/2011 de 06 de maio, com a alteração que foi introduzida pelo Decreto-lei 199/2012 de 24 de agosto.

As Condições Gerais cujo objeto seja uma viagem organizada constante do presente programa e as condições particulares que constam da documentação de viagem facultada ao cliente no momento de reserva da viagem consubstanciam o contrato de viagem que vincula as partes.

Organização

A organização técnica das viagens incluídas na presente brochura é de: Viagens Abreu, S.A. Avenida dos Aliados, 207 – 4000-067 Porto NIF 500297177 RNAVT N.º 1702 Capital Social: € 7.500.000,00

Inscrições

No ato da inscrição o cliente deverá depositar 40% do preço do serviço, liquidando os restantes 60% até 21 dias antes do início do serviço. Se a inscrição tiver lugar a 21 dias ou menos da data do início do serviço, o preço total do mesmo deverá ser pago no ato da inscrição. A Agência Abreu reserva-se o direito de anular qualquer inscrição cujo pagamento não tenha sido efetuado nas condições acima mencionadas. As reservas encontram-se condicionadas à obtenção da parte dos fornecedores da confirmação de todos os serviços.

Informação ao Abrigo da Lei n.º 144/2015 de 8 de setembro:

Nos termos da Lei n.º 144/2015 de 8 de setembro informamos que o Cliente poderá recorrer às seguintes Entidades de Resolução Alternativa de Litígios de Consumo:

- Provedor do Cliente das Agências de Viagens e Turismo in www.provedorapvt.com;
- Comissão Arbitral do Turismo de Portugal in www.turismodeportugal.pt
- ou a qualquer uma das entidades devidamente indicadas na lista disponibilizada pela Direção Geral do Consumidor in http://www.consumidor.pt cuja consulta desde já aconselhamos.

Reclamações

As reclamações apenas poderão ser consideradas desde que apresentadas por escrito à agência no prazo máximo de 30 dias após o termo da prestação dos serviços.

Em caso de reclamação por incumprimento dos serviços contratados poderá o cliente acionar o Fundo de Garantia de viagens e Turismo previsto nos termos no DL 61/2011 de 06 de maio na sua redação atual, devendo para isso apresentar a respetiva reclamação:

- Junto do Provedor do Cliente pois a Agência Abreu é aderente ao Provedor do Cliente das Agências de Viagens e Turismo in www.provedorapvt.com. Para usufruir deste serviço deverá no prazo de 20 dias úteis após o fim da viagem apresentar a sua reclamação por escrito. As agências estão vinculadas ao pontual cumprimento da decisão que venha a ser emitida por tal entidade.
- Junto do Turismo de Portugal I.P. in www.turismodeportugal.pt no prazo de 30 dias após : (i) o termo da viagem; (ii) o cancelamento da viagem imputável à agência; (iii) a data de conhecimento da impossibilidade da sua realização por fato imputável à agência; (iv) o encerramento do estabelecimento.
- Junto de qualquer uma das entidades constantes do site da Direção Geral do Consumidor in http://www.consumidor.pt

Bagagem:

- A agência é responsável pela bagagem nos termos legais;
- O cliente tem obrigação de reclamar junto da entidade prestadora dos serviços no momento de subtração, deterioração ou destruição de bagagem.
- No transporte internacional, em caso de dano na bagagem, a reclamação deverá ser feita por escrito ao transportador imediatamente após a verificação do dano, e no máximo 7 dias a contar da sua entrega. Estando em caso o mero atraso na entrega da bagagem a reclamação deverá ser feita dentro de 21 dias a contar da data de entrega da mesma.
- A apresentação de tal reclamação será fundamento essencial para o aionamento da responsabilidade da Agência Abreu sobre a entidade prestadora do serviço.

Limites

A responsabilidade da agência terá como limite o montante máximo exigível às entidades prestadoras dos serviços, nos termos da Convenção de Montreal, de 28 de maio de 1999, sobre Transporte Aéreo Internacional, e da Convenção de Berna, de 1961, sobre Transporte Ferroviário.

No que concerne aos transportes marítimos, a responsabilidade das agências de viagens, relativamente aos seus clientes, pela prestação de serviços de transporte, ou alojamento, quando for caso disso, por empresas de transportes marítimos, no caso de danos resultantes de dolo ou negligência destas, terá como limites os seguintes montantes:

- a) € 441.436, em caso de morte ou danos corporais;
- b) € 7.881, em caso de perda total ou parcial de bagagem ou da sua danificação;
- c) € 31.424, em caso de perda de veículo automóvel, incluindo a bagagem nele contida;
- d) € 10.375, em caso de perda de bagagem, acompanhada ou não, contida em veículo automóvel;
- e) € 1.097, por danos na bagagem, em resultado da danificação do veículo automóvel.

Quando exista, a responsabilidade das agências de viagens e turismo pela deterioração, destruição e subtração de bagagens ou outros artigos, em estabelecimentos de alojamento turístico, enquanto o cliente aí se encontrar alojado, tem como limites:

- a) € 1.397, globalmente;
- b) € 449 por artigo;
- c) O valor declarado pelo cliente, quanto aos artigos depositados à guarda do estabelecimento de alojamento turístico.

A responsabilidade da agência por danos não corporais poderá ser contratualmente limitada ao valor correspondente a cinco vezes o preço do serviço vendido.

Despesas de Reservas

Por cada reserva serão cobradas as seguintes verbas
Despesas de Reserva: €29,00
Despesas de Alterações:

Por cada alteração (nomes, datas, tipo de apartamento ou quarto, viagem, etc); €15,00. Salientamos que, a aceitação de tais alterações depende de aceitação por parte dos respetivos fornecedores.

Documentação

O cliente deverá possuir em boa ordem a sua documentação pessoal ou familiar, (bilhete de identidade, documentação militar, autorização para menores, vistos, certificado de vacinas e outros eventualmente exigidos). A agência declina qualquer responsabilidade pela recusa de concessão de vistos ou a não permissão de entrada ao cliente em país estrangeiro; sendo ainda da conta do cliente todo e qualquer custo que tal situação acarretar.

Viagens na União Europeia:

Os clientes (independente da idade) que se desloquem dentro da União Europeia deverão ser possuidores do respetivo documento de identificação civil (passaporte; B.I, Cartão do Cidadão); Para obtenção de assistência médica devem ser portadores do respetivo Cartão Europeu do Seguro de Doença;

Os nacionais de países não comunitários devem consultar informação específica quanto à documentação necessária para realização de viagem junto das embaixadas/ consulados dos países de origem;

Viagens fora da União Europeia:

Os clientes (independente da idade) que se desloquem deverão ser possuidores do respetivo documento de identificação civil (passaporte) bem como do visto se necessário (obtenha tal informação junto da agência no momento da reserva);

Os nacionais de países não comunitários devem consultar informação específica quanto à documentação necessária para realização de viagem junto das embaixadas / consulados dos países de origem.

Mudanças

Caso os fornecedores da viagem em causa permitam, sempre que um cliente, inscrito para uma determinada viagem, desejar mudar a sua inscrição para uma outra viagem ou para a mesma com partida em data diferente, ou outra eventual alteração, deverá pagar a taxa, como despesas de alteração. Contudo, quando a mudança tiver lugar com 21 dias ou menos de antecedência em relação à data da partida da viagem, para a qual o cliente se encontra inscrito, ou se os fornecedores de serviços não aceitarem a alteração, fica sujeito às despesas e encargos previstos na rubrica “desistência (rescisão)”. Após iniciada a viagem, se solicitada a alteração dos serviços contratados por motivos não imputáveis à agência (ex. ampliação das noites de estadia, alteração de voos) os preços dos serviços turísticos poderão não corresponder aos publicados no folheto que motivou a contratação.

Cessão da Inscrição (Posição Contratual)

O cliente pode ceder a sua inscrição, fazendo-se substituir por outra pessoa que preencha todas as condições requeridas para a viagem, desde que informe a agência vendedora com pelo menos sete dias de antecedência e que tal cessão seja possível nos termos dos regulamentos de transporte aéreos aplicáveis. Em caso de cruzeiros e viagens aéreas o prazo previsto será de quinze dias de antecedência.

A cessão da inscrição responsabiliza solidariamente cedente e cessionário pelo pagamento do preço viagem e pelos encargos adicionais originados.

Alterações

Sempre que existam razões alheias que o justifiquem, a agência organizadora poderá alterar a ordem dos percursos, modificar as horas de partida ou substituir qualquer dos hotéis previstos por outros de categoria e localização similar, devendo informar o cliente de tal alteração, logo que dela tenha conhecimento.

Anulações do Programa pela Agência

Quando a viagem estiver dependente de um número mínimo de participantes a Agência reserva-se o direito de cancelar a viagem organizada caso o número de participantes alcançado seja inferior ao mínimo. Nestes casos, o cliente será informado por escrito do cancelamento no prazo de 10 dias.

Alteração ao Preço

Os preços constantes do programa estão baseados nos custos dos serviços e taxas de câmbio vigentes à data de impressão deste programa, pelo que estão sujeitos a alterações que resultem de variações no custo dos transportes ou do combustível, de direitos, impostos, taxas e flutuações cambiais até 20 dias antes da data de viagem.

Reembolsos

Depois de iniciada a viagem não é devido qualquer reembolso por serviços não utilizados pelo cliente por motivos de força maior ou por causa imputável ao cliente, salvo reembolso pelos respetivos fornecedores. A não prestação de serviços previstos no programa de viagem por causas imputáveis à agência organizadora e caso não seja possível a substituição por outros equivalentes, confere ao cliente o direito a ser reembolsado pela diferença entre o preço dos serviços previstos e o dos efetivamente prestados.

Impossibilidade de Cumprimento

Se previamente ao início da viagem e por fatos não imputáveis à agência organizadora esta vier a ficar impossibilitada de cumprir algum serviço essencial constante do programa de viagem, tem o cliente direito a desistir da viagem, sendo imediatamente reembolsado de todas as quantias pagas ou, em alternativa, aceitar uma alteração e eventual variação de preço. Se os referidos fatos não imputáveis à agência organizadora vierem a determinar a anulação da viagem, pode o cliente ainda optar por participar numa outra viagem organizada de preço equivalente. Se a viagem organizada proposta em substituição for de preço inferior, será o cliente reembolsado da respetiva diferença.

Desistência (Rescisão)

O Cliente ou algum dos seus acompanhantes é livre de desistir da viagem a todo o tempo.

Tal cancelamento implica que o mesmo seja responsável pelo pagamento de todos os encargos a que o início do cumprimento do contrato e a sua desistência dêem lugar e ainda por uma percentagem que pode ir até 15%

do preço da viagem.

Quando seja caso disso, o cliente será reembolsado pela diferença entre a quantia paga e os montantes acima referidos.

Cancelamento

Se por fato não imputável ao cliente, a agencia tiver de cancelar a viagem organizada antes da data de partida, o cliente pode optar por:
i) Ser imediatamente reembolsado de todas as quantias pagas, ou
ii) Em alternativa, optar por participar numa outra viagem organizada, sendo reembolsado da eventual diferença de preço que possa existir.

Responsabilidade

A responsabilidade da agência organizadora das viagens constantes deste programa e emergentes das obrigações assumidas, encontra-se garantida por um seguro de responsabilidade civil na Companhia de Seguros Allianz, apólice n.º 201518576, no montante de €6.000.000,00 nos termos da legislação em vigor.

IVA

Os preços mencionados neste programa reflectem já o Imposto de Valor Acrescentado à taxa atual (23%).

Validade

Este programa é válido desde 2 de maio 2016 a 31 de março de 2017.

Notas:

As restantes condições especiais estarão incluídas no folheto de cada destino e viagem em concreto condições particulares – e que fazem parte do contrato de viagem.

- As presentes condições gerais poderão ser complementadas por quaisquer outras específicas desde que devidamente acordadas pelas partes.
- Os preços dos programas estão baseados na cotação média do dólar pelo que qualquer derivação relevante desta moeda poderá implicar uma revisão dos preços da viagem nos termos constantes da cláusula “alteração de preço”.
- Devido às constantes alterações do preço dos combustíveis sobre os preços praticados poderá haver alteração do suplemento de combustível inserido no preço nos termos constantes da cláusula “alteração de preço”.
- As categorias dos hotéis e cruzeiros apresentados nesta brochura seguem as normas de qualidade do país de acolhimento, podendo os mesmos ser alterados por outros similares quando por motivos alheios à agência não seja possível manter ou confirmar a reserva existente, obrigando-se a agência a informar o cliente logo que de tal tenha conhecimento.

Informações Gerais:

Horas de Chegada ou Partida:

As horas de partida e de chegada estão indicadas na hora local do respetivo país e de acordo com horários das respetivas companhias aéreas à data de impressão deste programa, podendo por isso ser sujeitas a alteração.

Hotéis / Apartamentos:

Apartamentos - No caso do alojamento ser contratado em apartamento é da responsabilidade do cliente a informação do número de pessoas que irão ocupar o apartamento. No caso de se apresentarem mais pessoas que as reservadas, os apartamentos poderão recusar a entrada.

Hotéis - O preço apresentado é por pessoa e estão baseados numa ocupação dupla. Nem todos os hotéis dispõem de quarto triplo sendo por norma colocada uma cama extra que pode não ser de idêntica qualidade. Nos quartos equipados com duas camas ou casal, o triplo pode ser constituído apenas por aquelas camas.

A relação dos hotéis e apartamentos constantes do programa é indicativa assim como a sua categoria que respeita a critérios e classificações locais cujos critérios por vezes são distintos dos utilizados em Portugal.

Refeições:

Salvo indicações em contrário, os preços apresentados para os suplementos de Meia Pensão e Pensão Completa não incluem bebidas. Nas chegadas ao hotel após as 19h o primeiro serviço de refeição será o pequeno-almoço do dia seguinte, no último dia e salvo possibilidade de late check-out, o último serviço do hotel será o pequeno-almoço.

Horários de Entrada e Saída:

As horas de entrada e saída no primeiro e último dia, serão definidas em função do primeiro e último serviço.

Em regra, sem caráter vinculativo os quartos podem ser utilizados a partir das 14h do dia de chegada e deverão ser deixados livres até as 12h do dia de saída.

Nos apartamentos a entrada verifica-se geralmente pelas 17h do dia de chegada e deverão ser deixados livres até as 10h do dia de saída.

Condições Especiais para Crianças:

Dada a diversidade de condições aplicadas às crianças (destino e fornecedor) recomenda-se questionar sempre as condições especiais que porventura sejam aplicadas à viagem em causa.

Seguro:

As viagens patentes nesta brochura incluem seguro multiviagens. Peça informação detalhada sobre as condições deste seguro.

A agência disponibiliza a venda de complementos a esta de seguro que poderão ser adquiridos em função da viagem para garantia de situações de assistência e despesas de cancelamento.

LOJA ONLINE
www.abreu.pt
direto@abreu.pt

ABREU DIRETO
707 20 1840

7 dias por semana das 10h às 22h - 362 dias por ano

LOJAS DE HORÁRIO ALARGADO

Todos os dias da semana

Grande Porto

Aeroporto Francisco Sá Carneiro - Maia

Aerogare Partidas – Piso 3 [5 às 20 horas]

☎ 226 050 880 @assistencias.opo@abreu.pt

Campus S. João - Porto

Piso 0 - Loja 104 A

☎ 225 072 840 @campussjao@abreu.pt

Dolce Vita Porto - Porto

Piso 1 - Loja 114

☎ 225 081 300 @dvporto@abreu.pt

ViaCatarina - Porto

Piso 3 - Loja 3.21

☎ 222 074 670 @v Catarina@abreu.pt

MaiaShopping - Maia

Piso 1 - Loja 129

☎ 220 045 350 @maishop@abreu.pt

Mar Shopping - Matosinhos

Piso 0 - Loja 0.105

☎ 229 998 200 @marshop@abreu.pt

NorteShopping - Matosinhos

Piso 0 - Loja 520

☎ 229 574 250 @norteshop@abreu.pt

ArrábidaShopping - V. N. Gaia

Piso 0 - Loja 72

☎ 223 746 740 @arrabida@abreu.pt

C. C. Parque Nascente - Gondomar

Piso 1 - Loja 407

☎ 220 028 900 @parque.nascente@abreu.pt

GaiaShopping - V. N. Gaia

Piso 1 - Loja 230

☎ 223 749 280 @gaiashop@abreu.pt

Grande Lisboa

Aeroporto de Lisboa - Lisboa

Terminal de Partidas, loja 19 [5 às 23 horas]

☎ 218 411 090 @aerolis@abreu.pt

Amoreiras Shopping Center - Lisboa

Piso 1 - Loja 1047

☎ 213 835 110 @amoreiras@abreu.pt

Armazéns do Chiado - Lisboa

Piso 4 - Loja 4.10 A

☎ 213 261 330 @chiado@abreu.pt

C.C. Colombo - Lisboa

Piso 0 - Loja 0.092

☎ 217 106 230 @colombo@abreu.pt

Galeria Comercial

do Campo Pequeno - Lisboa

Loja 102 - Praça do Campo Pequeno

☎ 210 079 330 @campopequeno@abreu.pt

Dolce Vita Monumental - Lisboa

Piso 0 - Loja 14

☎ 213 587 610 @saldanha@abreu.pt

Centro Vasco da Gama - Lisboa

Piso 0 - Loja 0.024A

☎ 211 156 500 @vgama@abreu.pt

C. C. Alegro - Alfragide

Piso 0 - Loja 041

☎ 211 156 880 @alegro@abreu.pt

Dolce Vita Tejo - Amadora

Piso 0 - Loja 59

☎ 214 787 330 @dvtejo@abreu.pt

LoureShopping - Loures

Piso 1 - Loja 1027

☎ 211 155 610 @louresshop@abreu.pt

Strada Shopping & Fashion Outlet - Odivelas

Piso 2 - Loja 2027

☎ 219 344 700 @odivelas@abreu.pt

Oeiras Parque - Oeiras

Piso 2 - Loja 2007

☎ 211 155 620 @oeirasshop@abreu.pt

Oeiras Parque 2 - Oeiras

Piso 1 - Loja 1010

☎ 214 694 160 @oeirasshop.piso1@abreu.pt

Spacio Shopping - Olivais

Piso 0 - Loja 014

☎ 213 230 230 @spacioshop@abreu.pt

Margem Sul Tejo

Almada Forum - Almada

Piso 1 - Loja 1.02

☎ 212 508 250 @foralmada@abreu.pt

Forum Barreiro - Barreiro

Piso 1 - Loja 1.12

☎ 212 064 650 @barreiro@abreu.pt

Forum Montijo - Montijo

Piso 0, Loja 0.86

☎ 211 155 600 @fmontijo@abreu.pt

RioSul Shopping - Seixal

Piso 0 - Loja 0.012

☎ 212 276 200 @riosul@abreu.pt

Açores

Ç. C. Parque Atlântico

Piso 0 - Loja 0.25

☎ 296 000 710 @parqueatlantico@abreu.pt

Albufeira

AlgarveShopping

Piso 0 - Loja 0.109

☎ 289 560 290 @algarveshop@abreu.pt

Aveiro

Glicínias Plaza

Piso 0 - Loja 57B

☎ 234 004 730 @glicinias@abreu.pt

Braga

Braga Parque

Piso 1 - Loja 114

☎ 253 250 160 @bragaparque@abreu.pt

C. C. Nova Arcada

R. de São Martinho, Loja 0.28

☎ 253 071 940 @nova.arcada@abreu.pt

Carregado

Campera Outlet Shopping

Piso 0 - Loja 0.43

☎ 263 856 070 @campera@abreu.pt

Cascais

CascaisShopping

Piso 0 - Loja 80

☎ 214 604 260 @cascaisshop@abreu.pt

Coimbra

Dolce Vita Coimbra

Piso 2 - Loja 201

☎ 239 007 190 @dvcoimbra@abreu.pt

Forum Coimbra

Piso 0 - Loja 0.42

☎ 239 801 460 @fcoimbra@abreu.pt

Covilhã

SerraShopping

Piso 0 - Loja 0.83

☎ 275 002 240 @serrashop@abreu.pt

Funchal

Aeroporto da Madeira

Piso 1 - Partidas, loja 1053 [07 às 21 horas]

☎ 291 205 980 @aeromadeira@abreu.pt

Madeira Shopping

Piso 0 - Loja 0.036B

☎ 291 006 540 @madeirashop@abreu.pt

Leiria

Leiriashopping

Piso 0 - Loja 0.54

☎ 244 070 440 @leiria.shopping@abreu.pt

Guimarães

Espaço Guimarães

Piso 1 - Loja 1.78

☎ 253 539 940 @espacoguim@abreu.pt

Setúbal

C. C. Alegro - Setúbal

Loja 0.004B

☎ 265 100 150 @alegrosetubal@abreu.pt

Sintra

Forum Sintra

Piso 0 - Loja 0.76

☎ 211 155 890 @fsintra@abreu.pt

Vila Real

Dolce Vita Douro

Piso 2 - Loja 220

☎ 259 001 120 @dvdouro@abreu.pt

Viseu

Palácio do Gelo Shopping

Piso 2 - Loja 222 A/B

☎ 232 483 510 @palaciogelo@abreu.pt

DISPOMOS DE UMA REDE PRÓPRIA COM CERCA DE 140 LOJAS EM TODO O TERRITÓRIO CONTINENTAL, AÇORES E MADEIRA

TAMBÉM PRESENTES EM

ANGOLA (LUANDA - TALATONA - BENGUELA)

BRASIL (RIO DE JANEIRO - SÃO PAULO
RECIFE - PORTO ALEGRE - BELO HORIZONTE)

ESPANHA (MADRID - BARCELONA)

USA (ORLANDO)

Informações sobre o seu agente