



AFRIKA

2017/18

ZUID-AFRIKA
NAMIBIË
BOTSWANA
ZAMBIA
ZIMBABWE
MOZAMBIQUE

MALAWI
RWANDA
OEGANDA
TANZANIA
KENIA

IMPALA  TOURS

Best of Travel Group Member



Het Afrikaanse continent zit vol contrasten. Reizen door Afrika is meer dan op safari gaan. Het is genieten van adembenemende landschappen, verwennen in luxe lodges, één zijn met de natuur en leren over de gewoonten van inheemse volken. Ervaar de eenvoud, de tijdloosheid, de uitgestrektheid en de wildernis van Afrika.

De landen in ons Afrika-programma zijn veilige bestemmingen, waar u met een gerust hart zorgeloos vakantie kunt vieren. Vooral in Zuid-Afrika en Namibië is de infrastructuur over het algemeen goed ontwikkeld, met een goed wegennet en duidelijke bewegwijzering. Ook de meer afgelegen bestemmingen in Afrika zijn individueel goed te bereizen, alhoewel het hier vaak meer moeite kost een ideaal reisplan te vormen. Vanwege de enorme afstanden is het vliegverkeer ook binnenlands goed ontwikkeld. Met name in Zuid-Afrika en Namibië vindt u een ruim aanbod van hotels, restaurants en excursiemogelijkheden. De lokale sfeer is gemoedelijk, de lijfspreuk van de Afrikaners "Alles zal reg kom" is kenmerkend voor het gebied.

Impala Tours is dé specialist in op maat gemaakte reizen. Ook kunnen wij verlengingen in de Indische Oceaan voor u verzorgen. Iedere reis is individueel en wordt volledig volgens uw wensen op maat samengesteld. Ons uitgebreide assortiment en de scherpe prijzen zijn ongeëvenaard, overtuig uzelf. Als lid van de Best of Travel Group maakt u gebruik van de meest ervaren reisspecialisten naar Afrika.

Wij geven u uiteraard informatie uit eerste hand. Samen met onze partners hebben wij jarenlange ervaring in het samenstellen van reizen naar Afrika en kennen deze gebieden als geen ander. Graag zijn wij u van dienst bij het samenstellen van een onvergetelijke reis. Onze medewerkers weten uit eigen ervaring alles van de bestemmingen. U kunt er zeker van zijn dat u een op maat gemaakte reis boekt, die aan uw verwachtingen voldoet.

In deze brochure vindt u een groot aantal aanbiedingen en reisonderdelen. Deze geven een goed beeld van de reismogelijkheden naar Afrika. In de prijstabellen vindt u de scherpste tarieven en verdere productdetails.

Website

Op onze website www.impalatours.nl treft u uitgebreidere beschrijvingen aan van de streken, steden, parken en bezienswaardigheden. Tevens vindt u op de website een uitgebreider assortiment dan in de gids. Op de website vindt u altijd de meest actuele beschrijving van de hotels, auto's, campers, tours en excursies. Op de website vindt u tevens een groot aantal aantrekkelijk geprijsde aanbiedingen. Een vrijblijvende offerte kunt u telefonisch of via onze website aanvragen.

Prijzen

Alle vermelde prijzen zijn in Euro en zijn onder voorbehoud geldig tot 31 oktober 2018, tenzij anders staat vermeld. De prijzen zijn exclusief reserveringskosten (€ 60 per boeking, incl. € 2,50 bijdrage calamiteitenfonds), maar inclusief lokale belastingen. Voor sommige excursies, tours en accommodaties kunnen afwijkende aanbetalings- en annuleringsvoorwaarden gelden. U wordt hiervan bij boeking op de hoogte gebracht.

BELANGRIJKE REDENEN OM EEN REIS NAAR AFRIKA TE MAKEN



Assortiment

Voor alle vermelde hotels, lodges en appartementen geldt dat de kamers voorzien zijn van eigen sanitair en meestal van thee- en koffiezetter, televisie en telefoon. In de warme gebieden van Afrika meestal ook van airconditioning of plafondventilator. De extra's, zoals maaltijden en minibar etc., betaalt u het gemakkelijkst met de creditcard. Vrijwel alle in deze brochure vermelde hotels accepteren Mastercard en Visa.

Er staan faciliteiten en activiteiten vermeld die het hotel of resort aanbiedt of die in de omgeving worden geboden. Voor de meeste moet u apart betalen. Als u een accommodatie vanwege een bepaalde activiteit (bijv. safari) of faciliteit (bijv. golfbaan) kiest, doet u er goed aan om eerst door ons te laten bevestigen dat dit tijdens uw verblijf ook daadwerkelijk beschikbaar is. Deelname aan excursies, met name safari's, kan zonder boeking vooraf niet worden gegarandeerd.

Onze werkwijze

Startpunt is het doornemen van onze brochure en website. Hiermee doet u ideeën op en krijgt u een goed gevoel voor de mogelijkheden en prijzen. Heeft u een reisplan neem dan contact met ons op. Wij zeten uw plan voorzien van ons advies, graag voor u om in een passende offerte. In de offerte werken wij uw reisplan verder uit, met een gedetailleerde opsomming van de door u gewenste reisonderdelen met afzonderlijke prijzen. Wij nemen daarbij een optie op vluchten, zodat wij zeker zijn dat het voorgestelde reisschema ook kan worden uitgevoerd. De exacte vliegroute en vliegtijden staan in de offerte aangegeven. Uiteraard is de offerte vrijblijvend.

Wij bieden u maatwerk als geen ander en zijn u graag van dienst bij het samenstellen van een onvergetelijke reis. Voor het maken van de offerte hebben wij de volgende gegevens van u nodig:

- Aantal personen en namen van de reizigers (achternaam en eerste voornaam voluit volgens paspoort);
- Vertrekdatum (bijv. op zijn vroegst op 20 juli en bij voorkeur op een zaterdag);
- Terugkomstdatum (bijv. niet later dan 16 augustus), aantal reisdagen (bijv. uit en thuis 23 dagen)
- Reisbestemmingen (bijv. gebied bij Kaapstad 2 weken en bij het Krugerpark 6 dagen);
- Wensen t.a.v. het landarrangement (bijv. huurauto met airco, luxe lodges of middenklasse hotels).

Na ontvangst van de offerte kunt u een afspraak voor een bezoek aan één van onze kantoren. Wij gaan dan goed voorbereid en in meer detail in op uw wensen en kunnen desgewenst het reisplan verder aanpassen. Wij trekken hiervoor ruim de tijd uit en u spreekt met een verkoper die zelf op de bestemming heeft gereisd. In het verkoopgesprek kunnen wij aan de hand van landkaarten, hotelbrochures, video's en internet het reisplan verder verduidelijken of helpen bij het maken van keuzes. Het boeken van uw reis kan op kantoor, maar ook telefonisch of via e-mail. Neem contact met ons op.



INHOUDSOPGAVE



Belangrijke tips voor een reis naar Afrika
> vanaf pag. 10



Zuid-Afrika de wereld in één land
> vanaf pag. 36



Botswana safariparadijs
> vanaf pag. 162



Huurauto's, 4x4's en campers
> vanaf pag. 18



Namibië een uniek schouwspel
> vanaf pag. 110



**Zimbabwe & Zambia Victoria Water-
vallen en meer > vanaf pag. 202**

ALGEMENE INFORMATIE

Overzichtskaart Autorondreizen	6-7
Overzichtskaart Reizen van Land tot land	8-9
Belangrijke informatie en landkaart Afrika	10-15
Luchtvaartmaatschappijen	16-17
NL: Reisverzekering	306
BE: Reisvoorwaarden	306

HUURAUTO'S, 4X4'S EN CAMPERS

ABC voor huurauto's en campers	18-19
Europcar huurauto's Zuid-Afrika en Namibië	20-22
Asco 4x4's in Namibië	24-25
Bushlore 4x4's in Zuidelijk Afrika	26-27
Britz 4x4's en Maui campers Zuidelijke Afrika	28-31
Bobo 4x4's en campers Zuidelijke Afrika	32-34
Huurvoorwaarden Campers	35

ZUID-AFRIKA

Algemene informatie en kaart	36-39
Autorondreizen	40-41, 44-57
Begeleide rondreizen	58-63
Treinreizen (Rovos Rail)	64-65
Fly-In safari's	42-43
Excursies & Transfers	66-69
Accommodaties	70-109

NAMIBIË

Algemene informatie en kaart	110-113
Autorondreizen	114-129, 137
Begeleide rondreizen (groep of privé)	120-122, 134-136
Fly-In safari's	130-133
Excursies & Transfers	141, 151
Accommodaties	138-161

BOTSWANA

Algemene informatie en kaart	162-163
Autorondreizen	182-184
Begeleide rondreizen	50, 118-119, 164-165
Begeleide (kampeer) rondreizen	122-123, 166-169
Fly-In safari's	170-181
Riviercruise	185
Accommodaties	186-201

ZIMBABWE

Algemene informatie en kaart	202-203, 214
Autorondreizen	210
Begeleide (kampeer) rondreizen	204-205
Begeleide rondreizen	206-207
Fly-In safari's	208-209
Accommodaties	211-213, 215

ZAMBIA

Algemene informatie en kaart	214, 216-217
Begeleide (kampeer) rondreizen	218-219
Begeleide rondreizen	219, 228-229
Fly-In safari's	220-223
Accommodaties	224-225

MALAWI

Algemene informatie en kaart	226-227
Autorondreizen	230-233
Begeleide rondreizen	219, 228-229
Accommodaties	234-235

MOZAMBIQUE

Algemene informatie en kaart	236-237
Autorondreizen	57, 240
Begeleide rondreizen	238-239
Fly-In safari's	43
Accommodaties	241-243

TANZANIA

Algemene informatie en kaart	244-245
Begeleide rondreizen	246-249, 251-255
Begeleide (kampeer) rondreizen	256
Begeleide Kilimanjaro trekking	257
Fly-In safari's	249-250, 258-259
Excursies Zanzibar	271
Accommodaties	262-277

KENIA

Algemene informatie en kaart	278-279
Begeleide rondreizen	280-285
Begeleide Wandelsafari	289
Fly-In safari's	286-289
Accommodaties	290-300

RWANDA/OEGANDA

Algemene informatie en kaart	301
Begeleide rondreizen	302, 305
Accommodaties	303



Malawi het warme hart van Afrika
> vanaf pag. 226



Tanzania, Kenia, Rwanda, Oeganda
> vanaf pag. 244

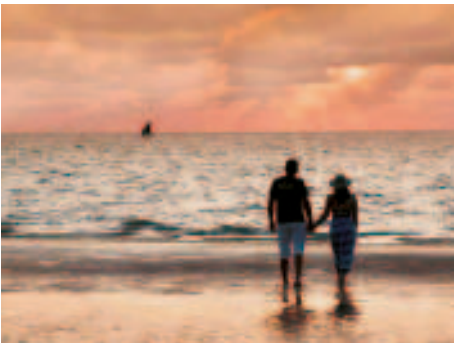

Mozambique ongerept paradijs
> vanaf pag. 236

REIZEN DIE GESCHIKT ZIJN VOOR GEZINNEN

Zuid-Afrika	50-51
Namibië	123
Tanzania	254
Kenia	288

Een kleine toelichting

Voor u ligt de uitgebreide brochure van zuidelijk Afrika, Oost-Afrika & de Indische Oceaan. Vindt u een bepaalde reis of een hotel niet in onze brochure, neemt u dan contact op met uw 'Best of Africa'-agent. Meestal kunnen wij de reis of het hotel gewoon voor u boeken, maar onze brochure heeft slechts beperkt ruimte.

We raden u aan de reis als geheel bij ons te boeken, dus inclusief vlucht en huurauto. We hebben goede tarieven voor deze aanvullende diensten.

Geldigheid van de brochure

Deze brochure is geldig van 01 november 2017 t/m 31 maart 2019, tenzij anders aangegeven. Deze brochure verliest zijn geldigheid bij het verschijnen van de brochure 2019.

Afkortingen

In deze brochure komt u een aantal afkortingen tegen:







NP	National Park
GR	Game Reserve
1pk	eenpersoonskamer
2pk	tweepersoonskamer
o.g.	of gelijkwaardig

© Copyright



BEST OF TRAVEL GROUP GbR, Geldern, Duitsland. Alle rechten voorbehouden. Niets van deze uitgave mag worden veeelvoudigd en/of openbaar gemaakt worden d.m.v. druk, fotokopie, microfilm of op welke wijze dan ook, zonder voorafgaande toestemming van de uitgever.



In de brochure komen volgende symbolen voor:

-  binnenlandse vluchten, transfers per kleine vliegtuigen
-  Engelstalige reisbegeleiding
-  Autorondreis
-  boottochten, ferries, cruises inbegrepen
-  overnachtingen in hotels, lodges, guesthouses, ...
-  kampeerreis, kampeervernachtingen

Let op onze specials en tips:

-  Hier kunt u besparen! bijv. 4=3 (4 nachten verblijven = 3 nachten betalen)
-  Belangrijke informatie!

ONZE AUTORONDREIZEN IN AFRIKA



Zuidelijk Afrika op eigen houtje verkennen aan het stuur van een huurauto is een van de populairste manieren om te reizen. Overdag kunt u vrij en onafhankelijk op uw eigen tempo reizen en stoppen waar u maar wil. En 's avonds komt u gewoon aan in een accommodatie die wij voor u hebben geboekt – heel makkelijk, en ideaal voor wie graag onafhankelijk is!

Op de volgende pagina's vindt u een keuze uit onze favoriete rondreizen, die het resultaat is van onze jarenlange ervaring en die van onze klanten.

Onze voordelen

- rondreizen voor elke smaak in een gewone wagen of een terreinwagen (4x4)
- alle reizen kunnen worden aangepast aan uw individuele wensen en zijn makkelijk met andere rondreizen te combineren
- op aanvraag kunnen we ook passende excursies voor u boeken, bijv. boottochten en stadstours
- u kunt kiezen uit verschillende auto-types, maar andere types en verhuurders zijn ook mogelijk



HET MOOISTE VAN ZUID-AFRIKA
21 dagen van Johannesburg naar Kaapstad
 pag. **40**



CHARMANT ZUID-AFRIKA
18 dagen van Kaapstad naar Johannesburg
 pag. **44**



LANGS DE TUINROUTE
11 dagen van Kaapstad naar Port Elizabeth
 pag. **46**



DRAKENSBERGEN & LESOTHO
10 dagen van Durban naar Johannesburg
 pag. **47**



DE MOOISTE NATIONALE PARKEN VAN ZUID-AFRIKA
19 dagen van/naar Johannesburg
 pag. **48**



SAFARI IN STIJL
17 dagen van/naar Johannesburg
 pag. **49**



MALARIAVRIJ ZUID-AFRIKA
10 dagen van/naar Johannesburg
 pag. **50**



BERGEN EN SAFARI'S
12 dagen van Johannesburg naar Kaapstad
 pag. **51**



ONTDEK DE PRACHT VAN ZUID-AFRIKA PER CAMPER
21 dagen van Johannesburg naar Kaapstad
 pag. **52**



IN HET LAND VAN DE ZULU'S
15 dagen van/naar Durban
 pag. **53**



KLASSIEK ZUID-AFRIKA
19 dagen van Johannesburg naar Kaapstad
 pag. **54**



NORTHERN CAPE KALEIDOSCOPE
17 dagen van Johannesburg naar Kaapstad
 pag. **56**



ONTDEK ZUID-AFRIKA EN MOZAMBIQUE
15 dagen van/naar Johannesburg
 pag. **57**



ALLE FACETTEN VAN NAMIBIË
21 dagen van/naar Windhoek
 pag. **114**



VIA GROEN NAMIBIË TOT DE VICTORIA FALLS
19 dagen van Windhoek naar Victoria Falls
 pag. **116**



VERKEN NAMIBIË PER 4X4 MET DAKTENT
18 dagen van/naar Windhoek
 pag. **118**



KENNISMAKING MET NAMIBIË
14 dagen van/naar Windhoek
 pag. **119**



HET MOOIËSTE VAN NAMIBIË
16 dagen van/naar Windhoek
 pag. **120**



NAMIBIA ON A BUDGET
17 dagen van/naar Windhoek
 pag. **122**



FAMILIEPLEZIER NAMIBIË
15 dagen van/naar Windhoek
 pag. **123**



HET GRANDIOZE ZUIDEN VAN NAMIBIË
14 dagen van/naar Windhoek
 pag. **124**



DE RODE LOPER VOOR NATUURLIEFHEBBERS
16 dagen van/naar Windhoek
 pag. **125**



ONDER HET ZUIDERKRUIS
20 dagen van/naar Windhoek
 pag. **126**



GROEN NAMIBIË
14 dagen van Windhoek naar Kasane
 pag. **128**



ONGEREPT AFRIKA IN DE KALAHARI
12 dagen van/naar Windhoek
 pag. **129**



CAPE TO NAMIBIA ROUTE PER 4X4
16 dagen van Kaapstad naar Windhoek
 pag. **137**



OFF-ROAD SAFARI-AVONTUUR
10 dagen van Maun naar Kasane
 pag. **182**



PER 4X4 DOOR DE VEELZIJDIGE KALAHARI
10 dagen van/naar Maun
 pag. **183**



OFF-ROAD SAFARI: VOOR DE ECHTE LIEFHEBBERS
19 dagen van/naar Windhoek
 pag. **184**



ONTDEK ZIMBABWE PER HUURAUTO
12 dagen van Harare naar Victoria Falls
 pag. **210**



BERGEN, SAFARI, STRAND EN COULEUR LOCALE
13 dagen van/naar Lilongwe
 pag. **230**



ONBEKENDE NATIONALE PARKEN
15 dagen van/naar Lilongwe
 pag. **232**



ONTDEK HET ZUIDEN VAN MOZAMBIQUE
16 dagen van/naar Maputo
 pag. **240**

ONZE GRENSOVERSCHRIJDENDE REIZEN IN AFRIKA



DE KAAP, DIEREN & MOZAMBIQUE pag. **43**
15 dagen van Kaapstad naar Maputo

ROVOS RAIL TREINREIZEN pag. **64**
4 dagen van Victoria Falls naar Pretoria

CAPE TOWN TO VICTORIA FALLS GRAND EXPLORER pag. **58**
21 dagen van Kaapstad naar Victoria Falls

SOUTHERN CIRCLE pag. **134**
21 dagen van/naar Livingstone Falls

ZIMBABWE & BOTSWANA SAFARI pag. **204**
16 dagen van/naar Johannesburg

FASCINEREND MALAWI - ZAMBIA pag. **219**
16 dagen van Lilongwe naar Livingstone

FLY-IN SAFARI ZAMBIA EN MALAWI pag. **223**
14 dagen van Livingstone naar Lilongwe

MALAWI EN ZAMBIA EXPLORER pag. **228**
15 of 22 dagen van/naar Lilongwe





Wie Afrika begeleid en in groep ontdekt, komt niet alleen veel te weten over zijn reisbestemming, maar krijgt ook de kans om gelijkgezinden en misschien zelfs vrienden voor het leven te ontmoeten. Uw gids is gecertificeerd en heeft veel ervaring. Hij/zij vertelt u interessante weetjes over alle regio's waar u heen reist, over de fauna en flora, de cultuur, en de Afrikaanse bevolking. Op de volgende pagina's vindt u een keuze uit onze favoriete rondreizen, die het resultaat is van onze jarenlange ervaring en die van onze klanten en gidsen.

Onze voordelen

- bus- en kampeerreizen met vakkundige reisbegeleiding en vaak gegarandeerd vertrek
- reizen in kleine groepen
- treinreizen in legendarische treinen met onderweg mogelijkheden voor excursies
- het aanbod aan accommodaties van de verschillende reizen gaat van campings tot een- en tweepersoonskamers in verschillende categorieën
- bij enkele reizen is uw hulp gewenst in de keuken en bij het opbouwen en afbreken van het tentenkamp
- overige begeleide reizen, excursies en dagtours vindt u in deze brochure bij elke bestemming na de rondreizen

BEST OF KENYA & TANZANIA

pag.
282

13 dagen van/naar Nairobi



BELANGRIJKE TIPS VOOR EEN REIS NAAR AFRIKA

De brochure "Best of Africa 2018" is geldig van 01.11.17 t.e.m. 31.03.19 (afwijkingen bij individuele producten is ten dele mogelijk – let op de vermelde data). Met de verschijning van de brochure "Best of Africa 2018" in de herfst van 2017 vervalt de geldigheid van de brochure "Best of Africa 2017".



Paspoort/visa

Wij informeren u tijdens de boeking over de noodzakelijke documenten om naar de specifieke landen te reizen. Hierbij gaan we er telkens van uit dat u de Nederlandse of Belgische nationaliteit heeft en er geen speciale omstandigheden op u van toepassing zijn. Voor de naleving ervan bent u zelf verantwoordelijk.

Reisverzekeringen

Controleer de geldigheid van uw ziektekostenverzekering en (medische) reisverzekering. Wij raden u aan een annulatie- en reisverzekering af te sluiten. Verzekeringsdocumenten krijgt u toegestuurd samen met de boekingsbevestiging.

Gezondheid

Let op: over eventuele inentingen en andere profylactische maatregelen dient u zich tijdig te laten informeren. Raadpleeg een arts en/of het tropisch instituut (www.reisgeneeskunde.be / www.ggdreizen.nl) over de gezondheidsrisico's. Wanneer u vanuit of via een land komt waar gele koorts heerst en naar/via Zuid-Afrika reist is een vaccinatie voor gele koorts verplicht. Dit geldt ook als u enkel overstapt in Johannesburg. Diezelfde regel geldt ook voor Botswana. Wij verwijzen u voor alle algemene informatie en laatste ontwikkelingen naar de mededelingen en aanwijzingen van de gezondheidsinstanties en deskundige tropenartsen.

Betalen en in het buitenland geld opnemen

In het buitenland kan niet altijd met een gewone bankkaart of bankpas contant geld opgenomen of gepind worden. Zorg dat u dit voor vertrek bij uw bank controleert en laat activeren. Naast een bankpas is een creditcard een must. Wij raden af om grote sommen contant geld mee te nemen.



Wasservice

Veel accommodaties bieden bij een minimaal verblijf van twee nachten een wasservice aan. Indien de accommodaties op het platteland of in de 'bush' gelegen zijn, is dit een handwas (geen wasmachine, geen chemische reiniging). In veel kleinere lodges en in kampen in Botswana en Zambia wordt vanuit de traditionele gebruiken onderkleding niet aangenomen als wasgoed.

Kleding

Het kledingadvies in de 'bush' luidt als volgt: 'safari casual', dat wil zeggen voor overdag een T-shirt, hoed of pet, zonnebril en korte broek. Tijdens wandelsafari's dient u neutrale kleding met onopvallende kleuren te dragen – geen felle kleuren of wit! Tijdens het diner aan het kampvuur volstaat een lichte lange broek en een bovenstuk met lange mouwen (tegen de koude en insectenbeten). Jeans kunnen ook gedragen worden, maar een stropdas laat u bij voorkeur thuis. In de wintermaanden (juli/augustus) kan het afkoelen van 20 graden overdag tot het vriespunt 's nachts. Op safari's in deze periode adviseren wij u dan ook een muts, dunne handschoenen en een pull-over of een winddichte jack aan te trekken.

Bagagebeperking

In uw bagage mogen de volgende zaken niet ontbreken: afdoende bescherming tegen de zon is van belang als u in het zuiden en oosten van Afrika reist, daarbij hoort een sterke zonnebrandcrème (minimaal factor 20) en zonnebril. Vergeet verder geen zwemkleding, fotomateriaal, zaklamp met reservebatterij en reservelamp alsook uw verrekijker. Een kleine reisapothek met persoonlijke medicijnen, insectenspray, crème tegen insectenbeten, paracetamol, immodium, elastische verbanden en pleisters zijn ook aan te bevelen. Raadpleeg hiervoor uw huisarts.

Bagagebeperking bij fly-in safari's

Indien u tijdens uw reis met kleine propellervliegtuigen reist, dan geldt in het algemeen dat de totale bagage beperkt is tot 12 of 15 kg per persoon. Daarnaast mag u een normale fototas en 1 stuk handbagage meenemen. Uitzonderingen worden specifiek vermeld. Alleen zachte koffers (zonder frame en wielen) worden geaccepteerd. Koffers met een harde buitenkant worden niet vervoerd, tenzij u er een extra vliegstoel voor aanschaf.

Veel gebruikte vaktermen

Een '**plunge pool**' is geen zwembad, maar een klein buitenbad waarin u kunt afkoelen na een warme dag. Meestal zijn ze voor privégebruik en grenzen ze aan het terras van uw kamer.

Een '**sala**' is meestal een rietgedekte, kleine zitplek met een zitbank of een ligbank. Een 'sala' is meestal gesitueerd op een plek waar een fraai uitzicht is en wordt veel gebruikt tijdens de siësta en als rustplaats na een bezoek aan het zwembad.

'**Premium brands**': in veel kampen, met name in Botswana, zijn bijna alle alcoholvrije en alcoholische drankjes als bier, huiswijn en lokale sterke dranken inbegrepen. Dit geldt niet voor 'premium brands', waarmee dure buitenlandse alcoholische drankjes worden bedoeld zoals gedistilleerde dranken, likeur, jenever, champagne en duurere wijnen, deels uit Amerika en Europa ingevoerd. De drankjes die zijn inbegrepen staan in de prijs tabel vaak als lokale drankjes aangegeven.

Een '**boma**' is een door boomstammen of matten omheinde plek in de vrije natuur met een kampvuur in het midden. Afhankelijk van het weer worden hier diners geserveerd aan een stijlvol gedekte tafel onder de sterrenhemel. Veelvuldig zult u hierbij geamuseerd worden met lokale zang- en dansvoorstellingen. Het is erg bijzonder en u geniet van de geluiden uit de wildernis.

Een '**lapa**' is een veelal rietgedekte en aan alle zijden geopende ontspanningsruimte met uitzicht op de 'bush' of de savanne. Hier is vaak ook een kleine bibliotheek aanwezig met comfortabele stoelen en een eetgedeelte.

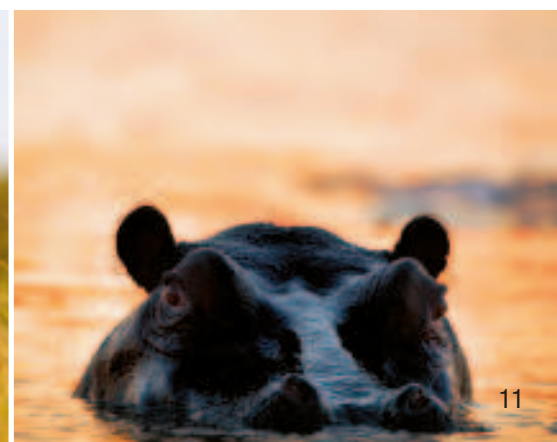

BELANGRIJKE TIPS VOOR EEN REIS NAAR AFRIKA



Met kinderen op reis

Natuurlijk kunt u met kinderen van alle leeftijden naar Afrika reizen, Afrikanen staan bekend om hun vriendelijkheid jegens kinderen. Maar men moet bij het plannen van de reis wel rekening houden met een aantal zaken, zodat de hele familie kan genieten van de reis. Plan korte dagexcursies, een langer verblijf op één plek en zorg voor voldoende afleiding tijdens de autoritten. Veel regio's in Zuid-Afrika en Namibië zijn het hele jaar door of seizoensgebonden malaria-vrij, zoals de Tuinroute en Kaapstad, Drakensbergen, Madikwe, de Namib, de Kalahari en Swakopmund. Voor individuele autorondreizen bieden Zuid-Afrika en Namibië veel mogelijkheden voor gezinnen met kinderen van alle leeftijden. In beide landen is de medische verzorging in de steden goed, vanuit een afgelegen gebied bent u iets langer onderweg. Houd er rekening mee dat kinderen vaak alleen mogen deelnemen aan begeleide safari's vanaf 12 jaar, de minimumleeftijd voor bushwandelingen is meestal 16 jaar. Inmiddels zijn er echter ook veel lodges en kampen die speciaal opgezet zijn voor jongere kinderen. Tegen een toeslag kan er soms een eigen voertuig met ranger gebouwd worden. Ook zijn er vaak speciale safari's en overige activiteiten voor de kinderen terwijl de ouders op safari zijn. Veel aanbieders van groepsondreizen kunnen ook individueel en op maat gemaakte rondreizen voor uw gezin of familie samenstellen. Kampen en lodges die niet omheind zijn in een privéwildreservaat bieden wij meestal niet aan voor een verblijf met het gezin. Meer informatie bij uw 'Best of Africa'-specialist!

Accommodaties

U heeft de keuze tussen verschillende soorten accommodaties: hotels, resorts, guesthouses, guestfarms, pensions, lodges, kampen en rest camps. Zelfs binnen hetzelfde type accommodatie kan de kwaliteit verschillen van eenvoudig en rustiek tot een erg kwaliteitsvol en luxueus. Het is mogelijk dat een pension in een van onderstaande categorieën een goede service biedt, terwijl een luxueuzere guestfarm niet geheel aan uw verwachtingen voldoet. De volgende classificaties kunnen u helpen bij het kiezen van de juiste accommodatie. Let er echter op, dat deze classificatie onder voorbehoud van wijzigingen is en in de loop van het jaar kunnen veranderen.

Hotels & resorts: ★ – ★★★★★

Hieronder vallen grote en kleine accommodaties, sommige met een internationale standaard, met restaurant en meestal met zwembad en andere faciliteiten. Als er geen erkende nationale waardering is, is de classificatie bepaald n.a.v. de persoonlijke ervaringen van onze partners en onze persoonlijke reiservaringen en kennis ter plaatse.

Voor alle andere soorten accommodaties bepalen de kwaliteit van de faciliteiten, de service, het eten en de algemene sfeer de classificatie van de accommodatie. In plaats van sterren maken wij gebruik van de volgende kwaliteitsindeling:

Basic – zeer eenvoudig, deels met gemeenschappelijke sanitaire voorzieningen
 Standaard – normaal met een eigen badkamer
 Standaard Plus – goede middenklasse
 Superior – hogere middenklasse
 Deluxe – luxe, hoge standaard in comfort en service

De accommodaties kunnen als volgt worden onderscheiden:

Lodges & kampen:

Deze benaming wordt gegeven aan accommodaties die in meer of mindere mate safari activiteiten aanbieden. Als deze accommodaties in de bush liggen, is vaak maar gedeeltelijk elektriciteit beschikbaar. Sommige lodges en kampen maken bewust gebruik van verlichting door petroleumlampen en kaarsen om de romantiek en het 'Out of Africa' gevoel te versterken, andere gebruiken dan weer zonne-energie. Wanneer een telefoon ontbreekt, wordt via een radio contact met de buitenwereld onderhouden.

Het bijzondere aan de kampen is dat u vaak overnacht in comfortabele safaritenten. Deze tenten zijn ruim genoeg om comfortabel recht te staan. Verder hebben de tenten een dichte vloer, een complete badkamer en zijn ze vaak uitgerust met meubilair van een hoge kwaliteit. Een nacht in de „bush“ met de typische nachtelijke geluiden die door het tentdoek heen binnendringen, is een erg bijzondere ervaring.





Guesthouses, pensions & guestfarms:

Deze accommodaties bieden meestal een beperkt aantal kamers, die vaak compleet verschillend zijn ingericht. Een restaurant is niet altijd beschikbaar. De leiding ligt in handen van de eigenaar zelf. Guestfarms zijn vaak nog gedeeltelijk actieve boerderijen. U heeft nauw contact met de mensen van uw accommodaties en deelt vaak soms zelfs samen de maaltijd. Een verblijf bij één van deze accommodaties biedt u een goede gelegenheid om het land en de mensen te leren kennen.

In het algemeen is de kwaliteit van deze accommodaties hoger dan die van guesthouses of pensions in Europa.

Rest Camps:

Rest Camps van de staat liggen in de nationale parken en zijn vaak de enige plek om te verblijven als u in een nationaal park wilt verblijven. De standaard is meestal eenvoudig en praktisch – met enkele uitzonderingen. Maaltijden en safari-activiteiten kunnen optioneel geboekt worden. In termen van locatie en/of wildobservaties zijn deze accommodaties meestal onverslaanbaar.

Waarom zou u een private game lodge of kamp boeken?

Veel game lodges, lodges en kampen in Oost-Afrika, Botswana en Zambia of nabij het Krugerpark lijken op het eerste gezicht duur als u de prijs per nacht bekijkt. Waarom zou u deze dure accommodaties boeken, terwijl u ook in veel goedkopere staatsaccommodaties in bijvoorbeeld het Krugerpark en het Etosha NP kunt verblijven?

Belangrijk is dat u in een privéwildreservaat verblijft en u zo kunt genieten van de uitstekende kwaliteit en dito service. Bij staatsaccommodaties is dit niet altijd het geval. De privéaccommodaties zijn zeer goed en vaak

luxueus. Tijdens safari's wordt u begeleid door deskundige rangers en sporezoekers. Omdat deze accommodaties meestal op privégrondgebied gelegen zijn, kunt u hier ook bushwandelingen maken en kan er met inachtneming van de geldende regels van de geijkte paden worden afgeweken. Een wandelsafari met een bewapende ranger is een heel bijzondere belevenis en u zult dan ervaren dat ook de kleine details in de natuur heel interessant kunnen zijn. De privélodges en -kampen garanderen een veel intensievere natuurbeleving en liggen meestal middenin wildgebieden zonder omheiningen. Het is ook om deze reden dat u 's avonds vaak persoonlijk naar uw accommodatie wordt gebracht.

Safari's in een open safariwagen, waarin u op een verhoogde plaats zit, bieden u veel betere kansen om de wilde dieren te observeren dan gesloten voertuigen.

Veel lodges en kampen zijn vaak ingericht voor max. 14 gasten. U bent zo verzekerd van individuele begeleiding en een persoonlijke service. De leiding van de lodge of het kamp en de safaribegeleiders zijn hooggekwalificeerde werknemers die u tijdens uw verblijf veel interessante zaken kunnen vertellen over de fauna en flora. Zij kennen de dieren, hun gedrag en leefgebied. U bent vrijwel constant op pad met een ranger en tracker, die u onmiddellijk kunnen vertellen of er iets interessants te zien valt. Ook kunnen zij op uw persoonlijke wensen ingaan.

De variatie aan transportmogelijkheden vormt een heel belangrijk voordeel van een lodge in de bush. In de Okavango Delta in Botswana wordt voor het transport vrijwel uitsluitend gebruik gemaakt van kleine propellervliegtuigen en dit is prijzig. Hetzelfde geldt voor kampen die

vanwege weersinvloeden aan het begin van het seizoen opnieuw worden opgebouwd. Samengevat kan men zeggen dat alle private game lodges en kampen de meerprijs waard zijn, rekening houdend met de geboden diensten.

De staatsaccommodaties zijn oorspronkelijk opgericht voor een breed publiek en om de plaatselijke bevolking in staat te stellen tegen een gunstige prijs, waarbij maaltijden niet inbegrepen zijn, in de nationale parken te verblijven. Inmiddels beschikken de meeste kampen over restaurants en kleine winkeltjes - zelf koken is niet langer verplicht. Ook is er een beperkt aanbod aan ervaren rangers en worden er georganiseerde safari's aangeboden. In de nationale parken mogen zowel huurauto's als safarivoertuigen de officiële weg niet verlaten. Men ziet de dieren dus vanaf de weg. Als u de kosten voor de overnachting, eten, drankjes, entreegelden en optionele safari activiteiten optelt, komt u a snel in de buurt van de prijs van een verblijf in een privéwildreservaat. Echter het comfort, de luxe en de service ontbreekt in de staatsaccommodaties en rest camps.

Het is moeilijk om over de kwaliteit van de wildobservaties een mening te geven. Natuurlijk kan niemand garanderen dat u de Big Five (luipaard, leeuw, olifant, buffel, neushoorn) in het wild zult zien. Dat is een kwestie van geluk.



BELANGRIJKE TIPS VOOR EEN REIS NAAR AFRIKA



Een dag op safari in de 'bush'

In zuidelijk en oostelijk Afrika is het eten in het algemeen bijzonder smaakvol, gevarieerd en voedzaam. Dit geldt ook voor het voedsel in de lodges en de kampen in de 'bush'. U wordt meestal gewekt bij het eerste zonlicht met een kopje thee of koffie. Tijdens de ochtendsafari, meestal in een open safarivoertuig, waarbij u kunt genieten van de zonsopgang, worden koekjes en koffie en thee geserveerd. Tegen 11.00 uur keert u terug en kunt u genieten van een brunch (een combinatie van ontbijt en lunch). Later op de dag krijgt u meestal ook nog een lichte lunch aangeboden. De tijd na de lunch is om te ontspannen, zwemmen of om een dutje te doen. Tegen 15.30 uur, na de siësta, verzamelt u voor koffie, thee en koekjes. Om 16.00 uur maakt u de tweede safari van de dag, de zogenaamde avond- of nachtsafari. Bij terugkeer rond 20.00 uur volgt het diner dat meestal eindigt met een drankje bij het kampvuur.

Sommige kampen en lodges in privéwildreservaten bieden hun gasten ook safari's in het donker waarbij de focus ligt op het opsporen van nachtdieren.

Een overzicht van bijzondere wildparken

Speciaal aanbevolen door de Afrika-experts en een 'must' voor natuur- en dierenliefhebbers.

Krugerpark

Ligging: het Krugerpark is een van de grootste wildparken ter wereld. Het park strekt zich uit over een lengte van 350 km van de Crocodile rivier in het zuiden tot de Limpopo rivier in het noorden. Het Greater Limpopo Transfrontier Park, dat deels in het Krugerpark ligt, omvat ook een deel van Mozambique en Zimbabwe. De privéwildreservaten in het westen van het Krugerpark bieden daarnaast hoogwaardige lodges en kampen en creëren het ultieme 'Out of Africa' gevoel. Naast de mopanewouden in het noorden en de lage 'bush' vegetatie in het oosten, vindt men in de Pafuri en Limpopo regio indrukwekkende baobabbomen. In het zuiden liggen prachtige beboste eilanden en tussen de uitgestrekte vlaktes zijn hier en daar spaarzame bossen zichtbaar. In het noordelijk deel zijn daarnaast ook archeologische vindplaatsen.

Fauna: het zuiden en het midden van het Krugerpark en de privéwildreservaten gelden als 'Big Five' territorium: olifanten, leeuwen, buffels, luipaarden en neushoorns. Ook bedreigde diersoorten zoals de wilde hond en de cheeta leven in deze gebieden.

Verkeerssituatie: een normale auto voldoet bij een bezoek aan het Krugerpark. De maximumsnelheid in het nationaal park is 50 km/uur op asfaltwegen en 40 km/uur op gravelwegen. Toegang tot de kampen is alleen mogelijk na zonsopgang en voor zonsondergang. De openbare weg mag niet worden verlaten en men mag alleen de auto verlaten bij de aangewezen picknickplaatsen en binnen de kampen. Er is een limiet op het aantal voertuigen per dag en per gate. Wie in het hoogseizoen een dagexcursie plant, wordt daarom aangeraden om 's ochtends vroeg al aan de gate te zijn. Wie overnacht en een bevestigde reservatie heeft, mag altijd binnen.

Etosha National Park

Ligging: het hart van het Etosha NP bestaat uit een vlakke zoutpan, die nauwelijks vegetatie bevat. Slechts in jaren dat er rijkelijk neerslag valt, vult de zoutpan zich met water en wordt dan één van de belangrijkste broedplaatsen van flamingo's in Zuidelijk Afrika. De vertaling van Etosha luidt: 'de grote witte plek van het droge water'. De zoutpan wordt omgeven door savannes met gras en doornachtig struikgewas en bossen.

Fauna: de zand- en grindwegen voeren langs meer dan 30 natuurlijke of kunstmatige drinkplaatsen. In de droge tijd vanaf eind april tot december zijn de dieren op de drinkplaatsen aangewezen, ideaal om het wild te aanschouwen. In het nationale park komen meer dan 100 zoogdiersoorten voor, zoals olifanten, leeuwen, cheeta's, luipaarden, neushoorns, gnoes, giraffen, steppezebra's, springbokken en oryx antilopen. In het gebied komen 340 verschillende vogelsoorten voor. Nabij Okaukuejo is het prachtige sprookjeswoud met Moringa bomen.

Verkeerssituatie: u kunt met een normale auto op het wegennetwerk in het nationaal park rijden. Het verlaten van de wegen is niet toegestaan behalve op de aangewezen picknickplaatsen en in de kampen. De maximumsnelheid is 60 km/uur. De poorten sluiten ongeveer een uur voor zonsondergang. Via de westelijke Galton Gate kan het park enkel worden betreden onder begeleiding van een geregistreerde reisbegeleider of door gasten die een reservatie hebben voor het Dolomite Camp.





Okavango Delta

Ligging: van Noord-Angola stroomt de Okavango rivier richting het zuiden om uit te monden in de Kalahari woestijn. De rivier zorgt voor een uniek ecosysteem: de binnendelta van de Okavango met de moerasgebieden, lagunes, kanalen, zijrivieren, savannes en veel grote en kleine eilanden. In het beroemde Moremi wildreservaat, dat tot één van de mooiste reservaten van Afrika wordt gerekend, ligt het grootste gedeelte van de delta. De waterspiegel is in de maanden juli en augustus het hoogst.

Fauna: in de delta leven duizenden wilde dieren. Bijna alle wilde diersoorten in Afrika komen er voor en er is een uitbundige vogelwereld. Door de aanwezigheid van water is er altijd genoeg voedsel voorhanden.

Verkeerssituatie: U kunt dit paradijs bereiken per propellervliegtuig vanuit Maun of Kasane. Met een motorboot of een 'mokoro' kunt u de rivieren ontdekken. Wandelsafari's en safari's in een open terreinwagen completeren het aanbod. Het gebied is voor individuele, avontuurlijke reizigers te bereizen, die veel ervaring hebben in het rijden met terreinwagens. Een GPS is onmisbaar en in het donker rijden is verboden. Het wordt met klem aanbevolen om de accommodatie's en kampeerplaatsen in het gebied vooruit te boeken. De vergunning voor de toegang tot de nationale parken in Botswana is over het algemeen niet aan de ingang te koop.

De regering van Botswana heeft zich gericht op exclusief ecotoerisme, hierdoor is het prijsniveau hoog, maar blijft de regio gespaard van massatoerisme.

Masai Mara en Serengeti

Ligging: de Masai Mara is het noordelijke, in Kenia gelegen deel van het uitgestrekte savannegebied dat in Tanzania bekend staat als de Serengeti. Slechts een denkbeeldige grens scheidt de beide gebieden. Op de hoogvlakte (1.500 m en hoger) kan het 's avonds en 's ochtends koel zijn. Daarentegen schijnt overdag de zon en heerst een aangename warmte.

Fauna: het gebied wordt bewoond door leeuwen, cheeta's, giraffen en Topi antilopen en ca. 80.000 gnoes. Tijdens de jaarlijkse 'grote trek' migreren zo'n 2 miljoen gnoes, 500.000 zebra's en ontelbare gazellen vanuit het gebied bij de Ngorongoro krater door de Serengeti naar het noorden richting de Masai Mara in Kenia. De zoektocht naar nieuwe weidegronden vindt elk jaar plaats van eind augustus tot medio oktober. Ook de Mara rivier, die in de regentijd transformeert in een kolkende rivierstroom, moet door de kudde worden overgestoken. Instinctief storten de gnoes en zebra's zich in de rivier om de verse weidegronden te bereiken. Een wild spektakel en een unieke natuurbeleving! Het gehele ecosysteem is ingesteld op deze migratie, want de migrerende beesten veranderen de landschappen, onderdrukken mogelijke branden, zorgen voor verse aanplant van vegetatie en zijn voedsel voor de roofdieren.

Verkeerssituatie: voor de zelf rijdende reiziger zijn de Serengeti en Masai Mara niet geschikt. Verken de regio per klein vliegtuig of geniet van de voordelen van een georganiseerde safari-reis en wordt begeleid door goed opgeleide, ervaren en lokale gidsen. De safari voertuigen die gebruikt worden zijn meestal semi-open terreinwagens of minibusjes. Voor de beste observatie en fotomomenten hebben deze een pop-up dak.

Kosten nationale parken

Wie een openbaar nationaal park of een privaat wild- of natuurreservaat wil bezoeken, moet daarvoor een kost betalen ('fee' of 'permit' genoemd). In onze uitgeschreven reizen is deze kost meestal al inbegrepen, tenzij anders aangegeven. Let bij de samenstelling van individuele reisprogramma's a.u.b. op de inbegrepen voorzieningen bij elke accommodatie. De kosten verschillen per land en per reservaat en worden meestal per dag vermeld. Een bezoek aan het Krugerpark kost bv. ZAR 330 (ca. EUR 23) en een dag in de Serengeti kost bv. USD 50 (ca. EUR 47). Het kan uitzonderlijk gebeuren dat u de kosten rechtstreeks in uw geboekte accommodatie betaalt, of aan een ingang van het natuurreservaat. Individuele reizigers die een dagbezoek brengen, betalen altijd ter plaatse aan de ingang.

Productie en coverfoto Africa Tours catalogus editie 2018
© Copyright voor verschillende beelden uit deze catalogus werden met toestemming uitgeleend door SA Tourism en de toeristische diensten in Botswana, Namibië, Zambia en Kenia.

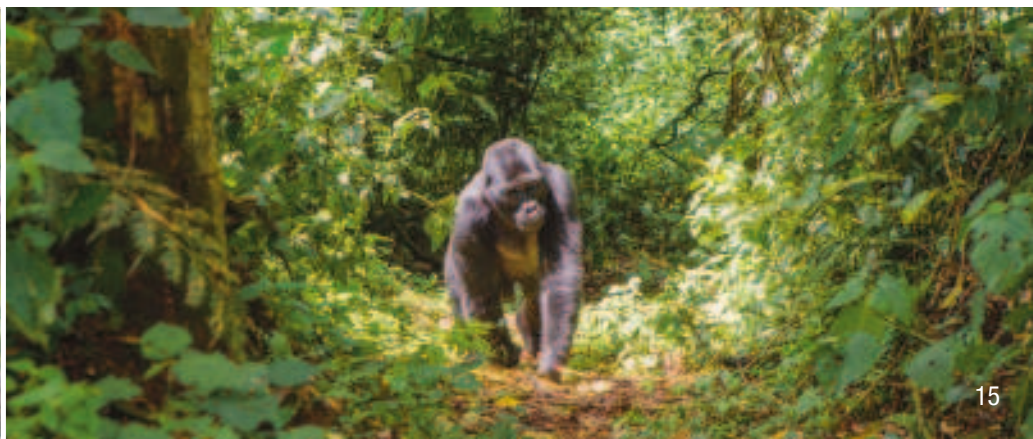

LUCHTVAARTMAATSCHAPPIJEN

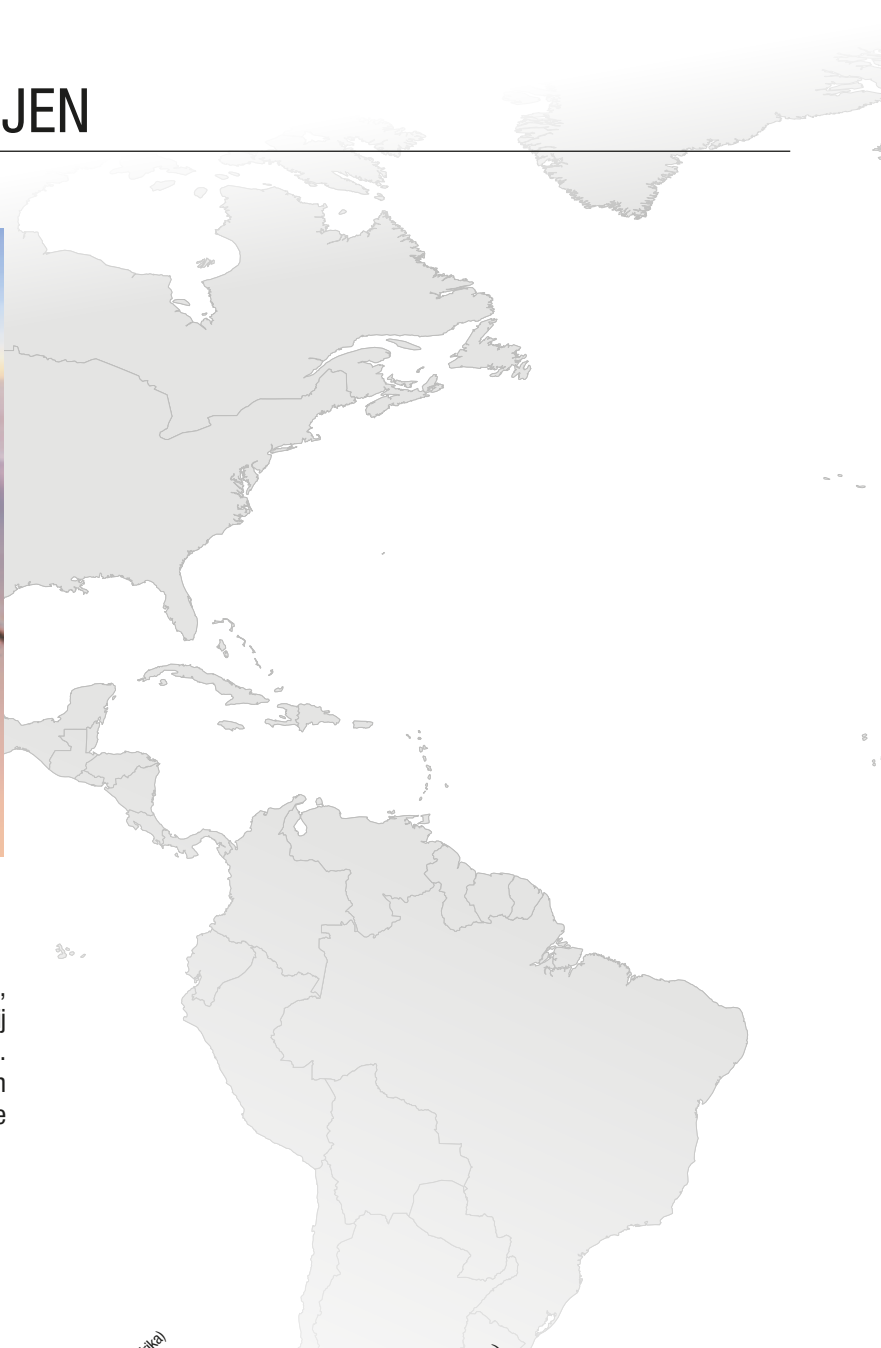

Geachte reiziger

Voordat u de 'big and little five' in het echt kunt aanschouwen, helpen wij u graag bij de keuze voor de juiste luchtvaartmaatschappij die u snel en comfortabel naar uw plaats van bestemming brengt. Of u nu kiest voor economy, business of first class, wij hebben een aantrekkelijk tarief voor u met één van de volgende geselecteerde lijndienstmaatschappijen.

	VERTREKPLAATS				AANKOMST																		
	Brussels	Amsterdam	Paris CDG	Frankfurt	Durban (Zuid-Afrika)	Kapstad (Zuid-Afrika)	Johannesburg (Zuid-Afrika)	Windhoek (Namibië)	Maun (Botswana)	Kasane (Botswana)	Livingstone (Zambia)	Lusaka (Zambia)	Harare (Zimbabwe)	Victoria Falls (Zimbabwe)	Mombasa (Kenia)	Nairobi (Kenia)	Kilimanjaro (Tanzania)	Zanzibar (Tanzania)	Entebbe (Oeganda)	Lilongwe (Malawi)	Kigali (Rwanda)	Maputo (Moz.)	
SOUTH AFRICAN AIRWAYS via Frankfurt, München, Londen				✓	○	○	✓	○	○	○	○	○	○	○	○	○	○	○	○	○	○	○	○
LUFTHANSA via Frankfurt, München	✓	✓	✓		○	✓	✓	○							✓			○		○			
AIR NAMIBIA via Frankfurt				✓	○	○	○	✓			○	○											
KLM		✓				✓	✓	✓									✓	✓	✓		✓		
ETHIOPIAN AIRLINES via Addis Abeba	✓		✓	✓	○	○	○	○			○	○		○	○	○	○	○	○	○	○	○	○
EMIRATES via Dubai	✓	✓	✓	✓	○	○	○				○	○			○			○					
BRITISH AIRWAYS via Londen	✓	✓	✓	✓	○	✓	✓	○		○	○	○		○									
BRUSSELS AIRLINES	✓																		✓		✓		

Aankomst: ✓ =rechtstreekse verbinding ○ =overstopplaats Aansluitende vluchten en treinverbindingen naar de luchthaven zijn voor vele steden mogelijk.



STOP	AANSLUITENDE VLUCHTEN	MIJLEN	OPMERKINGEN
	South African heeft een heel uitgebreid netwerk. Er zijn heel veel binnenlandse en regionale vluchten mogelijk.	Voyager Miles & More	Star Alliance
	In combinatie met South African zijn er heel veel bestemmingen mogelijk binnen Zuidelijk Afrika.	Miles & More	Star Alliance
	Air Namibia biedt binnenlandse vluchten maar ook vluchten naar Zuid-Afrika, Zimbabwe en Botswana.	Reward\$	De snelste verbinding naar Namibië.
Angola, Dar Es Salaam	Binnen Afrika heeft KLM vaak een akkoord met andere maatschappijen om uw eindbestemming te bereiken. Bijv. Zanzibar met Precision Air.	Flying Blue	KLM kan soms ook gecombineerd worden met Air France.
Parijs Gabarone Kilimanjaro...		Sheba Miles	Star Alliance
Dubai		Skywards	Verschillende vertrekplaatsen mogelijk binnen Europa.
	Binnen Zuid-Afrika zijn heel wat binnenlandse vluchten mogelijk, binnen de rest van Afrika heeft British Airways soms akkoorden met andere maatschappijen om uw eindbestemming te bereiken. Bijv. Maun in Botswana met Air Botswana.	Executive Club	One World
Kigali, Entebbe		Miles & More	Star Alliance

Bovenstaande informatie is opgemaakt in juli 2017 (wijzigingen voorbehouden)

HET ABC VOOR HUURAUTO'S EN CAMPERS

Wie zuidelijk Afrika op eigen gelegenheid wenst te gaan verkennen, vindt in deze brochure alle mogelijkheden. Bij de selectie van onze auto- en camperverhuurpartners letten wij namelijk op de conditie en kwaliteit van de voertuigen, de service ter plaatse en een concurrerende prijs. Wij helpen u graag bij de keuze voor een huurauto of een 'hotel op 4 wielen' en zijn er zeker van dat we ook voor u het juiste voertuig in ons aanbod hebben! Terwijl u Zuid-Afrika en Namibië zonder problemen met een huurauto kunt verkennen, gelden voor reizen in andere landen beperkingen (zoals Botswana en Mozambique). Het rijden in landen van Oost-Afrika wordt afgeraden. De volgende tips zullen u bij de planning van een vakantie reis zeker van pas komen.

Benzine

Benzine en diesel kunnen ondertussen in de meeste steden in Zuid-Afrika en Namibië met de creditcard worden betaald. In nationale parken en kleinere dorpen kunt u brandstof meestal uitsluitend met contant geld betalen. Eens buiten de stad, tank dan zo vaak mogelijk. Het aanbod aan benzinestations is immers niet erg uitgebreid en in sommige regio's kan het soms even duren voordat u weer kunt tanken. Meestal tankt een pompbediende voor u. Hij of zij reinigt de ramen en biedt aan de luchtdruk en het oliepeil te controleren, allemaal voor een kleine fooi van zo'n ZAR/NAD 5 à 15. De kosten van benzine en diesel variëren tussen ZAR/NAD 10 en 15 (stand: juli 2017).

Campings

Zuid-Afrika en Namibië kennen een uitgebreid net van campings, die zich natuurlijk ook bevinden in de talrijke nationale parken. Een standplaats kost meestal tussen de ZAR/NAD 270 en 400 per voertuig (met 2 reizigers) per nacht, al naar gelang de faciliteiten van de kampeerplaats en of u stroom nodig heeft. Buiten het hoogseizoen (Kerst- mis, Pasen en van juli tot oktober) en buiten voor de nationale parken hoeft u meestal de standplaats niet vooruit te boeken. Zo kunt u onbekommerd en flexibel reizen.

Afstanden

Zuid-Afrika en Namibië zijn grote landen, ook al is er lang niet zoveel verkeer op de wegen als in Europa. Deel uw vakantie in en maak de dagtapes niet te lang. Laat u indien gewenst adviseren door uw 'Best of Africa'-specialist. In ons huuraanbod gelden steeds onbeperkte kilometers.

One way rentals

De camper of huurauto bij een ander depot inleveren behoort meestal tot de mogelijkheden. U betaalt hier echter wel een vergoeding voor. Let op de voorwaarden van onze verhuurders!

Rijgebieden

U mag met huurauto's en campers gewoonlijk uitsluitend op geasfalteerde wegen rijden. Met terreinwagens mag u ook op (officiële) onverharde wegen rijden. Grensoverschrijdingen zijn enkel geoorloofd na toestemming vooraf. Grensoverschrijdingen zijn meestal alleen overdag geopend. Bij grensoverschrijdingen dient u een toeslag aan de verhuurder en in sommige gevallen ook voor de verzekering te betalen. Tevens dient er bij de grens vaak nog een bedrag betaald te worden.

Ter plaatse kunnen nog extra kosten in rekening worden gebracht, zoals wegenbelasting of aanvullende verzekeringen. Deze bedragen worden vaak in lokale valuta gerekend, bijvoorbeeld van Zuid-Afrika naar Namibië ZAR 277 per auto.

Type voertuig

U kunt een auto of camper uit deze brochure kiezen, maar het merk, model, motoruitvoering, interieur, eventueel het aantal slaapplekken en de technische staat kunnen afwijken van de beschrijving. De verhuurder behoudt het recht om een ander type voertuig te leveren, als het gewenste voertuig niet beschikbaar is. In dit geval krijgt de huurder een voertuig van een gelijke of een hogere categorie.

Camperoverdracht en huurcontract

Uw huurauto kunt u direct ophalen op de luchthaven of bij het stadsdepot en uw auto kan tegen een kleine vergoeding ook worden afgeleverd bij uw hotel. Campers kunt u slechts ophalen bij het verhuurdepot. Bij campers en volledig uitgeruste 4x4 wagens dient u ca. 2 uur in te plannen voor de aflevering. Onze partners leggen u uit hoe het voertuig en alle toebehoren werkt tot alles duidelijk is. Controleer het voertuig en test de mogelijkheden en functies alvorens u uw reis aanvangt, want klachten over eventuele schade dient u onmiddellijk ter plaatse aan te geven. Wanneer u na overname van het voertuig onvolkomenheden ontdekt, dan dient u zich te vervoegen tot het dichtstbijzijnde verhuurdepot. Het voertuig dient u volgetankt en (bij campers) met een leeg toilet in te leveren. De verhuurder berekent anders een toeslag.

Houd u aan de minimumleeftijd. Alle verzekeringen gelden slechts indien u de contractbepalingen naleeft. U bent alleen verzekerd voor de opgegeven personen. Voor het huren van een voertuig dient u te beschikken over een creditcard die op naam staat van de bestuurder.

Bestuurder en rijbewijs

U dient in het bezit te zijn van een geldig nationaal en internationaal rijbewijs. Beide rijbewijzen dient u altijd bij u te hebben tijdens het rijden. Het internationale rijbewijs schaft u vooraf in Nederland (bij de ANWB) of België (bij uw gemeente) aan. Aankoop is alleen mogelijk op vertoon van uw rijbewijs en een pasfoto.

Waarborg

Bij het ophalen van het voertuig dient u een borg te betalen. Deze borg kunt u alleen met een creditcard betalen. Het bedrag ter hoogte van de borg wordt ingehouden op uw creditcard. In geval van schade dekt de borg de schade of een gedeelte ervan en dit bedrag wordt vervolgens ingehouden onafhankelijk van de schuldvraag. Zie hiervoor de voorwaarden van de verhuurbedrijven. Let op dat uw limiet van uw creditcard voldoende is voor de verschuldigde borg.

BELANGRIJK: omdat in de landen van zuidelijk Afrika een aansprakelijkheidsverzekering niet verplicht wordt gesteld, raden wij u aan hiervoor een verzekering met een zo klein mogelijk eigen risico af te sluiten.

Gecumuleerde huur

Verschillende huurperiodes binnen een reis kunnen meestal niet als één huurtermijn worden opgeteld (uitzondering: Bushlore).

Pech en reparaties

Ondanks de nodige zorg en controle van onze verhuurpartners kunnen zich problemen voordoen en zijn reparaties soms noodzakelijk. Meld uw probleem onmiddellijk telefonisch aan het verhuurbedrijf. U krijgt dan te horen wat u kunt doen. De verhuurder helpt u in geval van grotere schade met het herstel, maar vergoedt geen eventuele maaltijden of hotelovernachtingen. Speciaal voor Namibië: een lekke band wordt niet vergoed. U dient een nieuwe band te betalen, een band laten herstellen is niet voldoende. Ook voor schade aan het lakwerk door bijv. een zandstorm wordt u verantwoordelijk gehouden. Wij raden u aan tijdens een eventuele zandstorm niet harder te rijden dan 40-50 km per uur.

Bagage

Als u een camper huurt bij het verhuurdepot waar u uw voertuig ook inlevert, dan kunt u uw bagage eventueel deponeren bij het depot. Lichte reistassen zijn makkelijker op te bergen dan harde koffers, aangezien de kofferruimtes beperkt zijn.

Geldteruggave

U krijgt geen restitutie indien u uw voertuig eerder inlevert dan gepland.



Belastingen

De lokale belastingen (voor zover deze bekend zijn op het tijdstip van ter perse gaan) zijn al bij de huurprijs inbegrepen, tenzij anders vermeld. Lokale belastingen bij grensoverschrijdingen zijn niet inbegrepen en dienen ter plaatse aan de grens voldaan te worden.

Omboeking

Een omboeking wordt in veel gevallen gezien als een annulering en als nieuwe boeking behandeld. Over eventuele kosten wordt u geïnformeerd bij uw 'Best of Africa'-specialist.

Verkeer

In Zuid-Afrika en Namibië wordt links gereden. Wees daarom vooral de eerste dagen op uw hoede, zodat u tijd hebt om hieraan te wennen. U bent verplicht om een veiligheidsgordel te dragen en het is verboden om te telefoneren en om alcohol te drinken voor of tijdens het rijden. In Namibië bedraagt de maximumsnelheid 120 km per uur op geasfalteerde wegen en op onverharde wegen is de adviessnelheid tussen 60 en 80 km per uur. In bebouwde gebieden max. 60 km per uur. In Zuid-Afrika is max. 100 km per uur toegestaan. Soms max. 80 km per uur en in bebouwde gebieden max. 40 km per uur. In de meeste nationale parken dient u langzamer te rijden (bijv. Etosha NP en Krugerpark max. 40 km per uur). Snelheidscontroles vinden heel vaak plaats, zelfs in de nationale parken. Bij een overtreding wordt de boete, samen met de administratiekosten, door de verhuurder van uw creditcard afgeschreven.

In Zuid-Afrika zijn er een aantal tolwegen. De tolgelden dienen ter plaatse te worden voldaan met contant geld of een creditcard. Daarnaast is er in de provincie Gauteng een E-tolsysteem, waarbij de voertuigen automatisch worden gescand. Deze kosten zijn voor de huurder. Hoe dit na afloop afgerekend wordt verschilt per verhuurder - checkt u dit op het moment dat u uw huurauto afhaalt.

Verzekeringen

Een standaardverzekering met eigen risico voor zaak- en personenschade is bij de huurprijs inbegrepen – de gedetailleerde verzekeringsvoorwaarden kunt u opvragen bij de verhuurder. Om het eigen risico te reduceren, kunt u een aanvullende verzekering afsluiten. Normaal zijn schades die ontstaan door de inwerking van zout water, overige waterschades, bandenschade, door het rijden op niet-toegestane wegen en door nalatigheid niet gedekt. In Namibië dient u extra aandacht te besteden aan schades aan de banden, voorruit en de onderkant van uw voertuig.

Bij reizen in de buurlanden gelden bij een schadeongeval de verzekeringsvoorwaarden van deze landen.

Ten aanzien van het maximale bedrag wat de aansprakelijkheidsverzekering van de verhuurder dekt, gelden vaak niet dezelfde normen als in Europa. Voor onze klanten die een huurauto boeken hebben we daarom in de meeste gevallen een extra aansprakelijkheidsverzekering afgesloten (let hierop bij de details van elke verhuurder!). Indien, na een ongeval, het maximale bedrag van de verzekering van de verhuurder niet voldoende is, vult onze HanseMercur verzekering dit aan tot een maximum van 1 miljoen euro.

Tip

Voor uw veiligheid raden wij u aan niet 's nachts te rijden (wilde dieren!) en om bij veel stof de autolichten aan te doen. Tijdens regen dient u - zeker in Namibië op de zogenaamde zoutwegen in het westelijke kustgebied - de nodige voorzichtigheid te betrachten. Check zeker dat voor uw vertrek het reservewiel is opgepompt en dat er gereedschap aanwezig is (inclusief krik). Neem tijdens de reis en vooral in afgelegen gebieden voldoende drinkwater mee. Het leidingwater in Zuid-Afrika en Namibië is drinkbaar, tenzij uitdrukkelijk anders aangegeven. Water is in bijna alle winkels beschikbaar.



EUROPCAR

Europcar is wereldwijd in meer dan 150 landen vertegenwoordigd, heeft een moderne vloot en een hoge kwaliteit in dienstverlening. Ook in zuidelijk Afrika behoort Europcar tot de leidende verhuurmaatschappijen.



T (MDMR): KIA Picanto of gelijkwaardig, 5-deurs, handgeschakeld, radio/cd-speler, airco, airbags, centrale vergrendeling, 35 l tank, 4 zitplaatsen. Bagage: 1 normale en 1 kleine koffer.



B (EDMR): Ford Fiesta of gelijkwaardig, 5-deurs, handgeschakeld, airco, stuurbechrchtiging, radio/cd-speler, ABS, airbags, centrale deurvergrendeling, 42 l tank, 4 zitplaatsen. Bagage: 1 normale en 2 kleine koffers.



C (CDMR): Hyundai Accent of gelijkwaardig, 4-deurs, handgeschakeld, airco, stuurbechrchtiging, radio/cd-speler, ABS, airbags, centraal vergrendelingssysteem, 4 zitplaatsen, 45 l tank. Bagage: 2 normale en 2 kleine koffers.



D (EDAR): VW Polo Vivo of gelijkwaardig (enkel in Zuid-Afrika), 4-deurs, automaat, airco, stuurbechrchtiging, radio/cd-speler, ABS, airbags, centraal vergrendelingssysteem, 4 zitplaatsen, 55 l tank. Bagage: 1 grotere en 2 normale koffers.



F (SDAR): Toyota Corolla of gelijkwaardig, 4-deurs, automaat, airco, stuurbechrchtiging, radio/cd-speler, ABS, airbags, centraal vergrendelingssysteem, 4 zitplaatsen, 60 l tank. Bagage: ca. 1 grote, 2 normale en 1 kleine koffer.



V (IMAR): Toyota Avanza of gelijkwaardig, (enkel in Zuid-Afrika) 5-deurs, automaat, airco, stuurbechrchtiging, radio/cd-speler, ABS, airbag, centraal vergrendelingssysteem, cruise control, 5 zitplaatsen, 45 l tank. Bagage: ca. 2 grote, 1 normale en 2 kleine koffers.



P (IFCD): Renault Duster AWD (enkel in Namibië), 5-deurs, 5 zitplaatsen, handgeschakeld, 4x4, stuurbechrchtiging, diesel, airco, centraal vergrendelingssysteem, radio/cd, ABS, airbags, 60 l tank. bagage: ca. 2 grote, 2 gewone en 1 kleine koffer.



R (SFAR): Hyundai Tucson, Toyota RAV of gelijkwaardig, 5-deurs, 5 zitplaatsen, automaat (geen 4x4 aandrijving), airco, stuurbechrchtiging, radio/cd-speler, ABS, airbags, centraal vergrendelingssysteem, 60 l tank. Bagage: ca. 2 grote, 1 gewone en 1 kleine koffer.



E (PVMR): Hyundai H1 of gelijkwaardig, 5-deurs, handgeschakeld, airco, stuurbechrchtiging, radio/cd-speler, ABS, airbags, centraal vergrendelingssysteem, 8 zitplaatsen, 80 l tank. Bagage: ca. 5 normale koffers.



W (FFMR): Ford Ranger 4x4 Double Cab of gelijkwaardig, 4-deurs, handgeschakeld, vierwielaandrijving, diesel, airco, stuurbechrchtiging, radio/cd-speler, centraal vergrendelingssysteem, ABS, airbags, 5 zitplaatsen, 80 l tank. Bagage: 2 grotere, 2 normale en 2 kleine koffers.



U (PRBD): Toyota Fortuner 4x4 of gelijkwaardig (enkel in Namibië), 5-deurs, 5 zitplaatsen, automaat, 4x4 aandrijving, airco, stuurbechrchtiging, radio/cd-speler, ABS, airbags, centraal vergrendelingssysteem, 80 l tank. Bagage: ca. 2 grote, 1 gewone en 1 kleine koffer.



EUROPCAR Zuid-Afrika

Prijs per voertuig/dag in €

Code: 35963

dagen		Standard				Early Bird			
		1 - 6	7 - 13	14 - 30	31+	1 - 6	7 - 13	14 - 30	31+
T MDMR	01.01.18 - 30.04.18	25	24	22	21	23	22	21	20
	01.05.18 - 31.10.18	22	21	19	18	21	20	18	17
	01.11.18 - 31.12.18	25	24	22	21	23	22	21	20
B EDMR	01.01.18 - 30.04.18	29	28	26	24	27	26	24	23
	01.05.18 - 31.10.18	26	25	22	21	24	23	21	20
	01.11.18 - 31.12.18	29	28	26	24	27	26	24	23
C CDMR	01.01.18 - 30.04.18	33	31	29	28	31	29	27	26
	01.05.18 - 31.10.18	29	28	26	24	27	26	24	23
	01.11.18 - 31.12.18	33	31	29	28	31	29	27	26
D EDAR	01.01.18 - 30.04.18	37	35	33	32	35	33	31	29
	01.05.18 - 31.10.18	33	32	29	28	31	30	27	26
	01.11.18 - 31.12.18	37	35	33	32	35	33	31	29
F SDAR	01.01.18 - 30.04.18	48	46	42	40	45	43	39	37
	01.05.18 - 31.10.18	40	37	34	33	37	35	32	30
	01.11.18 - 31.12.18	48	46	42	40	45	43	39	37
R SFAR	01.01.18 - 30.04.18	76	73	66	63	71	68	62	59
	01.05.18 - 31.10.18	62	60	55	52	58	56	51	48
	01.11.18 - 31.12.18	76	73	66	63	71	68	62	59
V IMAR	01.01.18 - 30.04.18	57	53	49	47	53	50	46	44
	01.05.18 - 31.10.18	46	44	41	39	43	41	38	36
	01.11.18 - 31.12.18	57	53	49	47	53	50	46	44
E PVMR	01.01.18 - 30.04.18	100	95	88	83	94	89	82	78
	01.05.18 - 31.10.18	82	78	72	68	77	73	67	64
	01.11.18 - 31.12.18	100	95	88	83	94	89	82	78
W FFMR	01.01.18 - 30.04.18	92	88	80	76	86	82	75	71
	01.05.18 - 31.10.18	75	72	66	63	70	67	62	59
	01.11.18 - 31.12.18	92	88	80	76	86	82	75	71

Verplichte toeslag:

Toeslag voor huur in de periode 11.12-05.01 op aanvraag.

EUROPCAR Namibië

Prijs per voertuig/dag in €

Code: 36104

dagen		Standard				Early Bird			
		1 - 6	7 - 13	14 - 30	31+	1 - 6	7 - 13	14 - 30	31+
T MDMR	01.01.18 - 30.06.18	37	35	33	32	35	33	31	29
	01.07.18 - 31.10.18	45	43	40	38	42	40	37	35
	01.11.18 - 31.12.18	37	35	33	32	35	33	31	29
B EDMR	01.01.18 - 30.06.18	43	41	37	36	40	38	35	33
	01.07.18 - 31.10.18	51	49	45	43	48	46	42	40
	01.11.18 - 31.12.18	43	41	37	36	40	38	35	33
C CDMR	01.01.18 - 30.06.18	47	45	42	40	44	42	39	37
	01.07.18 - 31.10.18	57	55	50	48	53	51	47	45
	01.11.18 - 31.12.18	47	45	42	40	44	42	39	37
F SDAR	01.01.18 - 30.06.18	65	61	57	54	61	57	53	51
	01.07.18 - 31.10.18	70	65	61	58	65	61	57	54
	01.11.18 - 31.12.18	65	61	57	54	61	57	53	51
P IFCD	01.01.18 - 30.06.18	66	63	59	56	62	59	55	52
	01.07.18 - 31.10.18	91	87	79	75	85	81	74	70
	01.11.18 - 31.12.18	66	63	59	56	62	59	55	52
R SFAR	01.01.18 - 30.06.18	92	88	81	77	86	82	76	72
	01.07.18 - 31.10.18	108	103	94	89	101	96	88	84
	01.11.18 - 31.12.18	92	88	81	77	86	82	76	72
E PVMR	01.01.18 - 30.06.18	131	125	114	109	123	117	107	102
	01.07.18 - 31.10.18	144	138	126	120	135	129	118	112
	01.11.18 - 31.12.18	131	125	114	109	123	117	107	102
W FFMR	01.01.18 - 30.06.18	108	103	94	89	101	96	88	84
	01.07.18 - 31.10.18	129	123	113	108	121	115	106	101
	01.11.18 - 31.12.18	108	103	94	89	101	96	88	84
U PRBD	01.01.18 - 30.06.18	112	107	98	93	105	100	92	87
	01.07.18 - 31.10.18	136	129	119	113	127	121	111	105
	01.11.18 - 31.12.18	112	107	98	93	105	100	92	87



Vroegboekorting:

Profiteer van de voordelige Early Bird prijzen die gelden bij boeking van uw Europcar huurauto tot 31 dagen voor vertrek. (In Zuid-Afrika niet geldig voor huurperiodes die beginnen in de periode 11.12-05.01)

Inclusief:

- ongelimiteerd aantal kilometers
- tweede en derde bestuurder
- alle bestuurders jonger dan 23 jaar (3 jaar rijbewijs bezit)
- lokale belastingen (VAT: Zuid-Afrika 14%, Namibië 15%)
- contractkosten
- luchthavenbelasting
- Classic Plus, autoverzekering zonder eigen risico (behalve bij schade in Zambia)
- schade aan voorruit, banden, velgen en wieloppen
- waterschade, schade aan de onderkant van de auto
- schade bij zandstorm
- ongevallen-inzittendenverzekering
- alarmservice: 24 uur Roadside Assistance

Exclusief:

- brandstof (benzine of diesel)
- tol
- one way fees (zie tabel)
- kosten grensoverschrijding (zie tabel)
- toeslag overige extra bestuurders (ZAR/NAD 405 per huurperiode en per bestuurder)
- arbeidskosten bij ongevallen of diefstal (ZAR/NAD 967 per schadegeval) en verkeersovertredingen (ZAR/NAD 307 per overtreding)
- vergoeding taxateur bij schade vanaf ZAR/NAD 5.000 (ZAR/NAD 807)
- schoonmaakkosten ZAR/NAD 1.064, als de huurauto buitengewoon vies wordt ingeleverd
- overige kosten (zie tabel)

Optionele toeslag:

Navigatiesysteem (draagbaar) - per voertuig per dag:

€ 5

Opmerking:

alle afgebeelde autotypes zijn voorbeelden en kunnen ter plaatse door gelijkwaardige autotypes worden vervangen. De faciliteiten zoals airco etc. zijn wel gelijk. Verlengingen ter plaatse moeten tegen een hoger tarief direct ter plaatse betaald worden.

In het teken van een goede klantenservice en zodat elke klant zijn wagen gegarandeerd met volle tank ontvangt, controleert Europcar bij teruggave of de tank vol is, en vult bij indien nodig. Indien de bijgevoelde hoeveelheid meer is dan 3 liter, worden de brandstofkosten alsook een tankkost van NAD/ZAR 55 aangerekend. Omdat de brandstofprijzen wettelijk vastgelegd worden, kost tanken bij Europcar evenveel als bij elk ander tankstation. Als u het tanken volledig aan Europcar overlaat, betaalt u dus extra ook de tankkost!



EUROPCAR - HUURVOORWAARDEN

Samenvatting van de huurvoorwaarden (geldig vanaf 01.01.2018, wijzigingen voorbehouden).

Verhuurdepots Zuid-Afrika

Europcar depots vindt u op alle grote luchthavens en in veel steden, waaronder:

Bloemfontein, Durban, East London, George, Johannesburg, Kaapstad, Kimberley, Knysna, Margate, Mbabane, Nelspruit, Phalaborwa, Pietermaritzburg, Plettenberg Bay, Polokwane, Port Elizabeth, Pretoria, Richards Bay, Sandton, Stellenbosch, Umhlanga, Upington.

Verhuurdepots Namibië

Ondangwa, Oranjemund, Tsumeb, Walvis Bay, Windhoek

Leveren/ophalen bij hotel

zie 'Afllever- en ophaalkosten' onder 'Andere kosten ter plaatse te betalen'.

Berekening huurprijs

De huurprijs is gebaseerd op een 24-uursysteem. Er wordt gerekend vanaf het tijdstip dat u de auto ophaalt. Bij overlappende seizoenen geldt de huurprijs van de eerste dag voor de gehele periode. U heeft geen recht op teruggave bij het later ophalen of voortijdig inleveren. Verlenging van de huurtermijn dient u ter plaatse te regelen met het verhuurdepot en gebeurt conform de lokale voorwaarden.

Minimum huurperiode

De minimale huurperiode is 1 dag.

One way rentals

One way huur in Zuid-Afrika: als het afleverpunt zich meer dan 150 km van het ophaalpunt bevindt zijn de kosten ZAR 1.226. Tot 150 km is een one way huur gratis. Uitzonderingen:

- tussen Johannesburg Airport en Sandton of Lanseria: ZAR 196
- tussen George, Plettenberg Bay en/of Knysna: ZAR 324

One way huur in Namibië:

- tussen Windhoek en Swakopmund, Tsumeb, Walvis Bay: NAD 1.612
- tussen Windhoek en Ondangwa: NAD 2.417
- tussen Walvis Bay en Tsumeb: NAD 1.934
- tussen Windhoek en Oranjemund: NAD 4.028
- tussen Walvis Bay en Oranjemund: NAD 5.638

Bij one way huur die de landgrens overschrijdt gelden de volgende tarieven (exclusief de grensoverschrijdingskosten):

- tussen Zuid-Afrika en Namibië: ZAR 7.321
- tussen Zuid-Afrika en Lesotho of Swaziland: ZAR 1.612
- tussen Zuid-Afrika en Botswana: ZAR 2.417
- tussen Namibië en Lesotho of Swaziland: NAD 7.321
- tussen Namibië en Botswana: NAD 7.321

One way huren naar Mozambique, Zambia of Zimbabwe zijn niet mogelijk.

Bestuurder (leeftijd/rijbewijs)

De minimumleeftijd bedraagt 23 jaar. Bent u jonger dan 23 jaar, dan dient u min. 3 jaar een geldig rijbewijs te hebben en mag u tegen een toeslag (inbegrepen) de auto besturen. Geen maximum leeftijd. U dient in het bezit te zijn van een nationaal en internationaal rijbewijs.



Grensoverschrijdingen

Grensoverschrijdingen zijn toegestaan in Botswana, Lesotho, Namibië, Zuid-Afrika, Swaziland, Mozambique, Zambia en Zimbabwe. Een brief van goedkeuring (Letter of Authority) moet worden aangevraagd op het moment van boeking.

Grensoverschrijdingen zijn gratis naar Lesotho en Swaziland, alsook terug naar het land waar de huur is begonnen. Voor andere buurlanden gelden de volgende tarieven per grensovergang (stand: juli 2017):

- Botswana, Namibië, Zuid-Afrika: ZAR/NAD 1.226
- Mozambique: ZAR/NAD 2.500
- Zambia, Zimbabwe: ZAR/NAD 2.500 (Mozambique, Zambia en Zimbabwe mogen niet met auto's uit categorie H en O rijden)

Niet toegestaan zijn grensoverschrijdingen naar Angola.

Waarborg

Bij aflevering van de huurauto wordt een borg van ZAR/NAD 1.500 per credit card ingehouden.

Mastercard, Visa en Diners worden geaccepteerd. De borgsom vervalt als u de auto onbeschadigd en met een volle tank inlevert.

Verzekering

Bij de huurprijs is een autoverzekering zonder eigen risico* inbegrepen:

- Aansprakelijkheidsverzekering: dekt schade aan derden tot max. EUR 100 miljoen, behalve in Zambia en Mozambique.
- Casco schade (met inbegrip van schade aan uw eigen voertuig incl. schade aan voorruit, banden, velgen, wioldoppen en onderkant van de auto (indien niet veroorzaakt door nalatigheid) en ook schade veroorzaakt door zandstormen (sandblasting)
- Diefstalverzekering (TLW)
- Inzittendenverzekering (PAL): max. ZAR 25.000 per persoon bij overlijden of invaliditeit of max. ZAR 2.500 per persoon voor een medische behandeling)

(* Uitzondering: In Mozambique, Zambia en Zimbabwe geldt er bij elk schadegeval een eigen risico van max. ZAR 15.000)

Er is geen verzekeringsdekking bij

- bagage van de huurders in het voertuig
- schade veroorzaakt door nalatigheid
- takelkosten na ongevallen
- schade veroorzaakt door contractschending

Andere kosten ter plaatse te betalen

Inclusief	Kosten
Extra bestuurder	ZAR/NAD 405 per bestuurder/per huurperiode (vanaf de derde bestuurder)
Afllever- en ophaalkosten	ZAR/NAD 484 per keer - tot 25 km afstand van het depot, van 08.00 - 17.00 uur; ZAR/NAD 807 van 17.00 - 08.00 uur, in het weekend of op feestdagen; ZAR/NAD 19 per extra km boven 25 km
Bijkomende administratiekosten	ZAR/NAD 307 in het geval van elke verkeersovertreding, ZAR/NAD 967 bij schade (bijv. ongevallen of diefstal), ZAR/NAD 807 kosten taxateur (bij schade vanaf ZAR/NAD 5.000)
Kinderzitje	ZAR/NAD 484 per huurperiode (minimaal 3 dagen en vooraf reserveren met melding van leeftijd)
Extra reservewiel (Namibië)	NAD 1.450 per huurperiode (vooraf reserveren is aan te bevelen, alleen mogelijk bij groep W). Binnen Namibië kan een reservewiel in geval van schade ook worden geleverd en uitgewisseld: NAD 11 per km.
Navigatiesysteem (GPS)	ZAR/NAD 129 per dag bij boeking en betaling ter plaatse! (draagbaar navigatiesysteem, alleen in Zuid-Afrika, Namibië en Botswana, aansprakelijkheid voor schade of verlies, borg: ZAR 1.500)

SOUTH AFRICAN AIRWAYS THE EXPERTS TO SOUTHERN AFRICA

You have the choice: Fly daily and overnight via Frankfurt, Munich or London to our hub in Johannesburg. From there our excellent route network will take you to your holiday or business destination in Southern Africa.

SAWUBONA – WELCOME ON BOARD!



SOUTH AFRICAN AIRWAYS

A STAR ALLIANCE MEMBER 



ASCO CAR HIRE

ASCO is de specialist voor 4x4 voertuigen in Namibië. De ASCO 4x4's worden met of zonder kampeeruitrusting aangeboden. Alle voertuigen zijn technisch aangepast aan de Afrikaanse (gravel)wegen, worden na elk gebruik streng gecontroleerd en onderscheiden zich door hun uitstekende kwaliteit. Ervaren medewerkers van ASCO informeren u uitgebreid over het voertuig.

4x4's zonder kampeeruitrusting



Toyota Hilux 4x4 Single Cab (D): 2.5 l Turbodiesel of gelijkwaardig, 5-versnellingsbak met stuurbechrchtiging, enkele cabine met airco, geschikt voor 2 pers. (zitbank is niet verstelbaar, niet geschikt voor mensen boven de 1m80), airbags, ABS, stuurbechrchtiging, radio/usb, afsluitbare laadruimte, tankinhoud: 40 l, tankcapaciteit: 160 l.



Toyota Hilux 4x4 Double Cab (E): 2.4 l Turbodiesel of gelijkwaardig, 6-versnellingsbak met low gear, dubbele cabine met airco, geschikt voor max. 4-5 pers., airbags ABS, stuurbechrchtiging, radio/usb, afsluitbare laadruimte, tankinhoud: 140 l, tankcapaciteit: 160 l.



Toyota Fortuner 4x4 (A): 2.8 l diesel, automaat met low gear, airco, max. 5 pers, stuurbechrchtiging, cruise control, airbags, ABS, radio/usb, tankinhoud: ca. 130 l.



Toyota Landcruiser Prado 4x4 (X): 4,0 l V6 benzine, automatiek, airco, lederen stoelen, max. 5 pers., airbags, ABS/ESP, stuurbechrchtiging, cruise control, parkeerhulp, achteruitrijcamera, radio/usb, controle van de bandenspanning, luchtcompressor, tankinhoud: 150 l.

4x4's met kampeeruitrusting



Toyota Hilux 4x4 Single Cab met daktent (G): 2.5 l Turbodiesel, 5-versnellingsbak met low gear, enkele cabine met airco, geschikt voor 2 pers. (zitbank is niet verstelbaar, niet geschikt voor mensen boven de 1m80), airbags, ABS, stuurbechrchtiging, radio/usb, afsluitbare laadruimte, tankinhoud (incl. extra jerrycan): 40 l, tankcapaciteit: 160 l.



Toyota Hilux 4x4 Double Cab met daktent (J): 2.4 l Turbodiesel, 6-versnellingsbak met low gear, airco, max. 4-5 pers. (daktent alleen voor 2 pers.), stuurbechrchtiging, airbags, ABS, afsluitbare laadruimte, radio/usb, tankinhoud: 40 l, tankcapaciteit: 160 l.



Toyota Hilux 4x4 Double Cab met 2 daktenten (H): 2.4 l Turbodiesel of gelijkwaardig, 6-versnellingsbak met low gear, dubbele cabine met airco, geschikt voor 4 pers., airbags, stuurbechrchtiging, radio/usb, afsluitbare laadruimte, tankinhoud: 40 l, tankcapaciteit: 160 l.



Toyota Hilux 3.0TD 4x4 Double Cab met 1 daktent (S): 3,0 l Turbodiesel of gelijkwaardig, airco, max. 4-5 pers. (daktent alleen voor 2 pers.), airbags, ABS/ESP, stuurbechrchtiging, cruise control, radio/usb, afsluitbare laadruimte, watertank, tankinhoud: 40 l, tankcapaciteit: 160 l.



Toyota Hilux 3.0TD 4x4 Double Cab met 2 daktenten (T+): 3.0 l Turbodiesel, airco, max. 4-5 pers., automatische versnellingsbak met overdrive, stuurbechrchtiging, airbags, ABS/ESP, cruise control, afsluitbare laadruimte, radio/usb, compressor, watertank, tankinhoud: 40 l, tankcapaciteit: 160 l.



Toyota Landcruiser 76 4x4 met daktent (V): 4.2 l diesel, 5-versnellingsbak met low gear, airco, max. 4-5 pers. (daktent alleen voor 2 pers.), airbags, ABS, stuurbechrchtiging, radio/usb, compressor, tankinhoud: 40 l, tankcapaciteit: 130 l.



Toyota Landcruiser 76 4x4 met 2 daktenten (W): 4.2 l diesel, 5-versnellingsbak met low gear, airco, max. 4-5 pers., airbags, ABS, stuurbechrchtiging, radio/usb, compressor, watertank, tankinhoud: 40 l, tankcapaciteit: 130 l.



Toyota Hilux 4x4 Bushcamper (K): 3.0 l Turbodiesel, 5-versnellingsbak met low gear, airco, max. 2 pers., airbags, ABS, stuurbechrchtiging, radio/usb, 2x 40 l watertank, luchtcompressor, tankcapaciteit: 160 l, vaste wooncabine met pop-up dak, 2-persoonsbed (1,5 m x 1,8 m), chemisch toilet, zonnescherm.

ASCO – HUURPRIJZEN & HUURVOORWAARDEN

ASCO Car Hire

Prijs per voertuig/dag in €

Code: 3377

dagen	6 - 15	16 - 35	36+	
	01.11.17 - 31.12.17	104	100	95
	01.01.18 - 14.03.18	65	62	59
D	15.03.18 - 14.07.18	76	72	68
	15.07.18 - 14.08.18	124	121	115
	15.08.18 - 31.12.18	110	105	100
	01.11.17 - 31.12.17	114	110	105
	01.01.18 - 14.03.18	73	70	67
E	15.03.18 - 14.07.18	84	81	77
	15.07.18 - 14.08.18	139	135	128
	15.08.18 - 31.12.18	120	116	110
	01.11.17 - 31.12.17	139	133	126
	01.01.18 - 14.03.18	87	83	79
A	15.03.18 - 14.07.18	100	96	91
	15.07.18 - 14.08.18	165	160	152
	15.08.18 - 31.12.18	146	140	133
	01.11.17 - 31.12.17	171	165	157
	01.01.18 - 14.03.18	173	165	157
X	15.03.18 - 14.07.18	171	163	155
	15.07.18 - 14.08.18	200	193	183
	15.08.18 - 31.12.18	180	174	165
	01.11.17 - 31.12.17	111	107	102
	01.01.18 - 14.03.18	70	66	63
G	15.03.18 - 14.07.18	80	77	73
	15.07.18 - 14.08.18	133	130	124
	15.08.18 - 31.12.18	117	113	107
	01.11.17 - 31.12.17	121	117	111
	01.01.18 - 14.03.18	77	74	70
J	15.03.18 - 14.07.18	90	87	83
	15.07.18 - 14.08.18	147	143	136
	15.08.18 - 31.12.18	128	123	116
	01.11.17 - 31.12.17	125	121	115
	01.01.18 - 14.03.18	80	76	72
H	15.03.18 - 14.07.18	92	89	85
	15.07.18 - 14.08.18	152	147	140
	15.08.18 - 31.12.18	132	128	122
	01.11.17 - 31.12.17	135	130	124
	01.01.18 - 14.03.18	86	82	78
S	15.03.18 - 14.07.18	100	95	90
	15.07.18 - 14.08.18	164	159	151
	15.08.18 - 31.12.18	142	137	130
	01.11.17 - 31.12.17	155	150	143
	01.01.18 - 14.03.18	97	93	88
T+	15.03.18 - 14.07.18	113	108	103
	15.07.18 - 14.08.18	185	180	171
	15.08.18 - 31.12.18	163	158	150
	01.11.17 - 31.12.17	161	156	148
	01.01.18 - 14.03.18	101	96	91
V	15.03.18 - 14.07.18	116	113	107
	15.07.18 - 14.08.18	192	186	177
	15.08.18 - 31.12.18	170	164	156
	01.11.17 - 31.12.17	165	160	152
	01.01.18 - 14.03.18	103	98	93
W	15.03.18 - 14.07.18	118	114	108
	15.07.18 - 14.08.18	196	191	181
	15.08.18 - 31.12.18	174	168	160
	01.11.17 - 31.12.17	157	152	144
	01.01.18 - 14.03.18	98	94	89
K	15.03.18 - 14.07.18	114	110	105
	15.07.18 - 14.08.18	187	182	173
	15.08.18 - 31.12.18	165	160	152

Inclusief:

- ongelimiteerd aantal kilometers
- standaardverzekering met eigen risico
- extra aansprakelijkheidsverzekering van HanseMercur (dekking: max. EUR 1.000.000)
- transfers van/naar de luchthaven en/of hotel in Windhoek (07.00-17.00 uur)
- wegenwachthulp, 24 uur per dag
- lokale belastingen (BTW 15%), contractkost
- eindreiniging
- bij alle 4x4 campers/voertuigen met daktent een extra kampeeruitrusting: met o.a. campingtafel en stoelen, 40 l koelkast (12 / 220 V), gasstel, servies, bestek en een daktent 2,40 m x 1,20 m met beddengoed

Voertuiguitrusting: tot de basisuitrusting van alle 4x4's (m.u.v. SUV's) behoren o.a. 2 reservewielen, bandendrukmeter, boorduitrusting, gevarendriehoek, veiligheidsvest, sleepkabel, startkabels en EHBO-koffer. De kampeervoertuigen/campers beschikken daarnaast over een complete kampeeruitrusting.

Samenvatting van de huurvoorwaarden (geldig vanaf 01.11.2017, wijzigingen voorbehouden).

Verhuurdepots Namibië

Windhoek, openingstijden: dagelijks 7.30-17.00 u.

Berekening huurprijs

Berekening aantal huurdagen op basis van 24 uur. Bij een huurperiode die gedeeltelijk in 2 seizoenen valt, wordt het juiste aantal dagen per seizoen berekend. Een overschrijding van de huurperiode dient direct (minimaal 2 dagen vooraf) aan ASCO worden gemeld; u betaalt dan voor de extra huurdagen het lokaal geldende, hogere tarief. U krijgt geen geld terug als u de huurauto later ophaalt of eerder inlevert dan afgesproken.

Minimum huurperiode

6 dagen.

One way rentals

Bij ophalen of afleveren buiten Windhoek gelden de volgende kosten, exclusief grensoverschrijdingskosten (overige plaatsen op aanvraag):

- Namibië: Swakopmund EUR 135; Sossusvlei EUR 275; Katima Mulilo EUR 380
- Zuid-Afrika: Kaapstad EUR 475; Johannesburg EUR 500
- Botswana: Kasane EUR 500; Maun EUR 320
- Zimbabwe: naar Victoria Falls EUR 600, vanaf Victoria Falls EUR 500 (stand: juli 2017, onder voorbehoud)

Bestuurder (leeftijd/rijbewijs)

- Minimumleeftijd chauffeur: 25 jaar (uitzondering: 30 jaar bij voertuigen met een motorinhoud van 2,8 liter of meer).
- Geldig nationaal en internationaal rijbewijs verplicht.

Grensoverschrijdingen

Reizen naar de buurlanden dient u bij boeking door te geven. Het maakt niet uit hoeveel van deze landen u bezoekt. De volgende toeslagen dient u ter plaatse te betalen (eenmalig per boeking):

- Botswana, Zuid-Afrika, Zimbabwe, Lesotho en Swaziland: EUR 35
- Zambia, Malawi en Mozambique: EUR 150

Waarborg

De hoogte van de borg komt overeen met de hoogte van het eigen risico. Bij ophalen van uw huurauto blokkeert de verhuurder het bedrag voor de borg op uw creditcard (VISA, Mastercard) en reserveert het bedrag alvast. Een daadwerkelijke afboeking van het bedrag vindt pas plaats in geval van schade.

Exclusief:

- brandstof (benzine of diesel)
- kosten extra chauffeur: EUR 2 per dag per chauffeur
- one way fee
- kosten grensoverschrijding
- extra verzekeringen / extra kampeeruitrusting
- kosten voor het wegslepen en ophalen van het voertuig bij ongeval door schuld naar de werkplaats in Windhoek
- schade aan of verlies van persoonlijke bagage in voertuig
- administratiekosten bij een ongeval (NAD 2.500, vervalt bij schade onder NAD 10.000)
- extra administratiekosten (NAD 150) bij bekeuring

Extra te boeken:

- kinderzitje per uurperiode EUR 35
- draagbaar navigatiesysteem EUR 5 per dag
- satelliet telefoon EUR 9 per dag (incl. 10 belminuten)

Verzekering

- Bij de huurprijs is een verzekering met eigen risico in het geval van schade inbegrepen. Verzekerd zijn casco, aansprakelijkheid, inzittenden en diefstal.
- De hoogte van het eigen risico bedraagt ca. 10% van de autowaarde en is:
 NAD 27.000: cat. D
 NAD 36.000: cat. E
 NAD 40.000: cat. J, K, S
 NAD 44.000: cat. V, T+
- Schade dient direct bij ASCO gemeld te worden, anders vervalt de verzekeringsdekking.
- Extra is een aansprakelijkheidsverzekering inbegrepen van HanseMercur (dekking max. EUR 1.000.000).

Bijkomende verzekering (optioneel)

Het eigen risico kan met een aanvullende verzekering (Reduced Excess 3) worden verminderd. Het tarief hiervoor is afhankelijk van het type huurauto EUR 18-31 per huurday, het eigen risico bedraagt dan NAD 1.500. Reduced Excess 3 dekt ook schade die door zandstorm is veroorzaakt, net als schade aan de banden. Alleen met de Reduced Excess 3 zijn ook schade aan het dak en aan de onderkant van de auto en eenzijdige ongevallen verzekerd (Single Vehicle Accidents), zolang deze niet veroorzaakt zijn door nalatigheid.

Er is geen verzekeringsdekking bij

- Schade aan de banden, koplampen en ramen (behalve bij de aanvullende verzekering reduced excess 3, welke ook de schade aan voorruit en banden dekt).
- Schade aan de koppeling, versnellings, en differentieel.
- Eenzijdige ongevallen (single vehicle accidents) en schade aan de onderkant van de auto (behalve bij reduced excess 3).
- Schade en ongevallen die veroorzaakt zijn doordat men zich niet aan het huurcontract houdt (zoals rijden in niet aangemelde/toegestane landen, op niet toegestane wegen etc.).
- Schade door een niet aangemelde chauffeur
- Wegslepkosten na ongeval.
- Schade door nalatigheid, moedwilligheid of bij rijden onder invloed van drank of drugs.

Opmerking: Bij guestfarm Ababis (zie pag. 149, Best of Africa brochure 2017), 250 km ten zuidwesten van Windhoek, is er de mogelijkheid een rijzerkerheidstraining te volgen (duur ca. 4-5 u., kosten NAD 1.100). Als de huurder aan een Off-Road rijzerkerheidstraining deelgenomen heeft, betaalt ASCO op vertoon van de oorkonde, 50% van de kosten voor de optionele extra verzekering (Reduced Excess 3).

BUSHLORE AFRICA

De verhuurder Bushlore is een uitgesproken 4x4 specialist met een vloot van ca. 200 Toyota voertuigen. De max. 3 jaar oude voertuigen kunnen met of zonder camping-uitrusting worden geboekt. Alle terreinwagens zijn technisch uitgerust voor de ruige Afrikaanse omstandigheden en worden door ervaren monteurs grondig gecontroleerd. Voor zover bij boeking de route en/of het reisdoel bekend is, wordt uw voertuig zelfs individueel daarvoor uitgerust. Bij het in ontvangst nemen ter plaatse ontvangt u een uitgebreid reisinformatiepakket en een gedetailleerde beschrijving.



Toyota Hilux met daktent (HiIC2):

- 4x4 double cab
- bestuurderscabine met 5 zitplaatsen en airco
- 2,4 l turbodiesel, 5 of 6 versnellingen met low gear
- 150 l tank, verbruik ca. 10 l/100 km
- ABS, stuurbekrachtiging
- 2 reservewielen
- AM/FM radio met cd-speler en iPod aansluiting
- dubbel accusysteem
- lengte 5,13 m, breedte 1,76 m, hoogte 2,31 m

Kampeeruitrusting:

- 40 l koelbox (12 V), 60 l watertank
- gasbrander, kampeertafel/-stoelen/-douche/-toilet
- daktent voor 2 pers., gemakkelijk en snel op te zetten. tweepersoonsbed = 2,40 m x 1,40 m

Tip: het voertuig is ook zonder campinguitrusting (HiIS) boekbaar.



Toyota Hilux met 2 daktenten (HiIC4):

- 4x4 double cab
- bestuurderscabine met 5 zitplaatsen en airco
- 2,4 of 2,5 l turbodiesel, 5 of 6 versnellingen met low gear
- 150 l tank, verbruik ca. 10 l/100 km
- ABS, stuurbekrachtiging
- 2 reservewielen
- AM/FM radio met cd-speler, iPod aansluiting
- dubbel accusysteem
- lengte 5,13 m, breedte 1,76 m, hoogte 2,31 m

Kampeeruitrusting:

- 40 l koelbox (12 V), 60 l watertank
- gasbrander, kampeertafel/-stoelen/-douche/-toilet
- 2 daktenten voor 2 pers., gemakkelijk en snel op te zetten. 2 tweepersoonsbedden = 2,40 m x 1,40 m.



Toyota Landcruiser met daktent (CruC4):

- 4x4 Double Cab
- airco, 5 zitplaatsen
- 4,2 l diesel, 5 versnellingen met low gear
- 130 l tank, verbruik ca. 14 l/100 km
- ABS, stuurbekrachtiging
- 2 reservewielen
- AM/FM radio met cd-speler, mp3 en iPod aansluiting
- dubbel accusysteem
- lengte 5,48 m, breedte 1,87 m, hoogte 2,30 m

Kampeeruitrusting:

- 40 l koelbox (12 V), 60 l watertank
- gasbrander, kampeertafel/-stoelen/-douche/-toilet
- 2 daktenten voor 2 pers., gemakkelijk en snel op te zetten. 2 tweepersoonsbedden = 2,40 m x 1,40 m

Tip: het voertuig is ook zonder campinguitrusting (CruS) of enkel met 1 daktent voor 2 personen (CruS2, prijs op aanvraag) te boeken.



Toyota Hilux Bushcamper met pop-up dak (HiICAM):

- 4x4 Station Wagon (Bushcamper)
- bestuurderscabine met 5 zitplaatsen en airco
- 2,4 of 2,5 l turbodiesel, 5 of 6 versnellingen met low gear
- 150 l tank, verbruik ca. 10 l/100 km
- ABS, stuurbekrachtiging en airbags
- 2 reservewielen
- AM/FM radio met cd-speler, mp3 en iPod aansluiting
- dubbel accusysteem
- lengte 5,56 m, breedte 1,76 m, hoogte 2,20 m

Kampeeruitrusting:

- 40 l koelbox (12 V), 60 l watertank
- gasbrander, kampeertafel/-stoelen/-douche/-toilet
- tweepersoonsbed in pop-up dak = 2,20 m x 1,40 m en klein tweepersoonsbed in laadbak = 2,00 m x 1,00 m

Tip: uiterst makkelijke opbouw!



Toyota Landcruiser Bushcamper met pop-up dak (CruCAM):

- 4x4 Single Cab
- bestuurderscabine met 2 zitplaatsen en airco
- 4,2 l diesel, 5 versnellingen met low gear
- 180 l tank, verbruik ca. 14 l/100 km
- ABS, stuurbekrachtiging
- 2 reservewielen
- AM/FM radio met cd-speler, mp3 en iPod aansluiting
- dubbel accusysteem
- lengte 5,00 m, breedte 1,76 m, hoogte 2,35 m

Kampeeruitrusting:

- 2x 40 l koelbox, 12/22 V
- 120 l watertank
- gasbrander, kampeertafel/-stoelen/-douche/-toilet
- tweepersoonsbed = 2,20 m x 1,40 m

Tip: uiterst makkelijke opbouw!

BUSHLORE – HUURPRIJZEN & HUURVOORWAARDEN

Bushlore Africa Zuid-Afrika

Prijzen per voertuig/dag in €		Code: 35848			
dagen		3 - 7	8 - 15	16 - 24	25+
	11.11.17 - 25.06.18	84	81	78	75
HiIS	26.06.18 - 10.11.18	121	115	112	108
	11.11.18 - 31.03.19	84	81	78	75
	11.11.17 - 25.06.18	123	117	113	108
CruS	26.06.18 - 10.11.18	163	154	148	141
	11.11.18 - 31.03.19	123	117	113	108
	11.11.17 - 25.06.18	97	92	88	84
HiIC2	26.06.18 - 10.11.18	132	126	120	113
	11.11.18 - 31.03.19	97	92	88	84
	11.11.17 - 25.06.18	102	96	92	87
HiIC4	26.06.18 - 10.11.18	138	133	124	119
	11.11.18 - 31.03.19	102	96	92	87
	11.11.17 - 25.06.18	116	110	102	100
HiI-CAM	26.06.18 - 10.11.18	155	148	142	135
	11.11.18 - 31.03.19	116	110	102	100
	11.11.17 - 25.06.18	136	129	121	115
CruC4	26.06.18 - 10.11.18	178	170	162	150
	11.11.18 - 31.03.19	136	129	121	115
	11.11.17 - 25.06.18	147	140	130	123
Cru-CAM	26.06.18 - 10.11.18	202	184	175	164
	11.11.18 - 31.03.19	147	140	130	123

Inclusief:

- ongelimiteerd aantal kilometers
- standaardverzekering met eigen risico
- extra aansprakelijkheidsverzekering van HanseMercur (dekking: max. EUR 1.000.000)
- transfers van/naar de luchthaven of stadshotel naar/van plaats van ophalen en afleveren (tijdens kantooruren)
- kosten 2 bestuurders
- contractkosten
- wegenwachtbepaling, 24 uur per dag
- eindschoonmaak
- lokale belastingen (BTW 15%)
- informatiepakket inclusief kaartmateriaal
- op verzoek complete kampeerruitrusting, inclusief daktent

Exclusief:

- brandstof (benzine of diesel)
- emissietaks (carbon tax) bij huur of afleveren in Namibië - eenmalig per voertuig en per huurperiode (NAD 400 Toyota Hilux, NAD 600 Landcruiser)
- tolgelden
- kosten voor een 3e of 4e bestuurder (ZAR 200/bestuurder)
- one way fee
- kosten grensoverschrijding
- extra verzekeringen / extra kampeerruitrusting
- kosten voor het ophalen van het voertuig bij ongeval door schuld naar het verhuurdepot
- persoonlijke bagage in het voertuig
- administratiekosten bij een boete (ZAR 150), voor zover dit via Bushlore wordt afgehandeld (boven op de boete)
- administratiekosten bij ongeval/schade (ZAR 550)

Toeslag:

(per voertuig/dag)	Namibië	Zuid-Afrika
bij 7-15 dagen huur	26 €	24 €
bij 16 dagen huur	24 €	21 €
GPS per voertuig/dag (max. berekend voor 30 dagen)	4 €	4 €

Opmerking: Bij langere huurperiodes vanaf ca. 50 dagen zijn, al naar gelang het seizoen, verdere kortingen mogelijk!

📌 10% korting op prijs huurvoertuigen en toeslag op CDW2-verzekering bij huuraanvang tussen 05.01.18-19.03.18.

📌 Als de huurperiode start tussen 05.01.18-19.03.18 worden alle voertuigen met een kampeerruitrusting voorzien van een gratis GPS en zonnepanelen (combineerbaar met een korting van 10%).

Annuleringsvoorwaarden: meer informatie op aanvraag beschikbaar.

Bushlore Africa Namibië

Prijzen per voertuig/dag in €		Code: 36144			
dagen		7 - 15	16 - 24	25+	
	11.11.17 - 25.06.18	92	87	81	
HiIS	26.06.18 - 10.11.18	130	126	118	
	11.11.18 - 31.03.19	92	87	81	
	11.11.17 - 25.06.18	131	126	118	
CruS	26.06.18 - 10.11.18	174	167	154	
	11.11.18 - 31.03.19	131	126	118	
	11.11.17 - 25.06.18	104	99	91	
HiIC2	26.06.18 - 10.11.18	141	134	124	
	11.11.18 - 31.03.19	104	99	91	
	11.11.17 - 25.06.18	106	103	94	
HiIC4	26.06.18 - 10.11.18	147	139	129	
	11.11.18 - 31.03.19	106	103	94	
	11.11.17 - 25.06.18	124	119	110	
HiI-CAM	26.06.18 - 10.11.18	165	159	147	
	11.11.18 - 31.03.19	124	119	110	
	11.11.17 - 25.06.18	144	136	125	
CruC4	26.06.18 - 10.11.18	190	181	164	
	11.11.18 - 31.03.19	144	136	125	
	11.11.17 - 25.06.18	156	147	134	
Cru-CAM	26.06.18 - 10.11.18	204	195	177	
	11.11.18 - 31.03.19	156	147	134	

Samenvatting van de huurvoorwaarden

(geldig vanaf 01.11.2017, wijzigingen voorbehouden).

Verhuurdepots

Zuid-Afrika: Johannesburg, Kaapstad (Kaapstad ZAR 2.100-2.500 toeslag afhankelijk van het seizoen)
 Namibië: Windhoek
 Botswana: Kasane (ZAR 5.400 toeslag)

Openingstijden:

maandag tot vrijdag: 08.00 - 17.00 u.
 zaterdag: 08.30 - 13.00 u.
 (ophalen/inleveren buiten de kantooruren op aanvraag: extra kosten ZAR 350)

Tegen een extra vergoeding en op aanvraag is het ook mogelijk om een voertuig op te halen of af te leveren in: Durban, Nelspruit, Port Elizabeth, Upington, Swakopmund, Maun, Livingstone, Victoria Falls, Lusaka, Harare, Gaborone, Maputo, Pemba of Dar es Salaam.

Berekening huurprijs

- Bij voertuigen met kampeerruitrusting worden de eerste en de laatste huurdag altijd als volle huurdag meegerekend, ongeacht het tijdstip van ophalen/inleveren.
- Voertuigen zonder kampeerruitrusting worden op 24 uur-basis berekend.
- De ophaaldatum bepaalt het seizoen waarin alle huurdagen worden berekend. Bij ophaling buiten Zuid-Afrika gelden ten alle tijden de bepalingen van Namibië.
- Niet genoten huurdagen worden niet vergoed.
- Alle bedragen in ZAR moeten ter plaatse worden afgegeven (per creditcard).

Minimum huurperiode

- 3 dagen binnen Zuid-Afrika (7 dagen van/naar Kaapstad)
- 5 dagen bij huur Zuid-Afrikaans voertuig in andere landen
- 7 dagen vanaf huurbegin buiten Zuid-Afrika
- Gedeeltelijk afwijkend bij one way voertuig

One way rentals

One way huren zijn in overleg mogelijk. De kosten voor de meest gangbare one way huren bedragen:

- Johannesburg - Kaapstad: ZAR 4.500
- Johannesburg - Windhoek: ZAR 4.900
- Kaapstad - Windhoek: ZAR 4.950
- Johannesburg - Kasane: ZAR 5.400
- Windhoek - Kasane: ZAR 6.400
- Johannesburg - Livingstone: ZAR 9.900

Tarieven zijn in het laagseizoen soms lager. Tarieven gelden ook in omgekeerde volgorde. Stand 01.07.2017 (wijzigingen voorbehouden).

Gecumuleerde huur

Meerdere huren in zuidelijk Afrika binnen een periode van 12 maanden mogen bij elkaar opgeteld worden om zo in aanmerking te komen voor de voordelige langetermijntarieven.
Bestuurder (leeftijd/rijbewijs)
 Minimumleeftijd bestuurder: 21 jaar (Land Rover: 25 jaar).
 Alle bestuurders dienen in het bezit te zijn van een geldig nationaal én internationaal rijbewijs of een beëdigde Engelse vertaling van het nationale rijbewijs.

Rijgebieden (beperkingen)

U mag met alle voertuigen over openbare wegen (asfalt- en gravelwegen) en officiële 4x4 wegen in Zuid-Afrika, Namibië, Botswana, Lesotho, Zimbabwe, Zambia, Mozambique, Tanzania, Swaziland en Malawi rijden. Reizen naar andere landen zijn alleen toegestaan na goedkeuring van Bushlore; er gelden afwijkende annuleringsvoorwaarden.

Grensoverschrijdingen

Indien men vanuit Zuid-Afrika naar andere landen gaat, gelden de volgende eenmalige grensoverschrijdingskosten (bovenop de eventuele one way kosten en/of depottoeslagen):

- Botswana, Namibië, Zimbabwe, Zambia, Mozambique: ZAR 600
- Malawi, Tanzania, Oeganda, Kenia en Mozambique, ten noorden van Caia of de Zambezi: ZAR 2.000

Verzekering

- Bij de huurprijs is een standaardverzekering met een eigen risico per schadegeval inbegrepen. Verzekerd zijn casco- en aansprakelijkheidschades, net als diefstal en wegsleepkosten ook na ongevallen binnen Zuid-Afrika. De aansprakelijkheidsverzekering is alleen geldig in Zuid-Afrika, Namibië, Botswana, Lesotho en Swaziland - voor de andere landen kunt u dit bij de grens ter plaatse afsluiten.
- De hoogte van het eigen risico bedraagt ZAR 15.000 voor model HiIS en ZAR 20.000 voor alle andere modellen.
- Verzekerd zijn ook schades zonder tussenkomst van derden (Single Vehicle Accidents) met kantelen van het voertuig, maar toch wordt onafhankelijk van de gekozen verzekering het eigen risico gedeelte op reguliere wijze berekend.
- Een schadegeval dient direct aan Bushlore gemeld te worden, anders vervalt de verzekering.
- Extra is een aansprakelijkheidsverzekering inbegrepen van HanseMercur (dekking max. EUR 1.000.000).

Bijkomende verzekering (optioneel)

Het eigen risico kan (behalve bij Single Car Accidents) door het afsluiten van een aanvullende CDW2-verzekering (vanaf 7 huurdagen) komen te vervallen. Bij deze extra verzekering is dan ook schade aan de voorruit (1x per 30 huurdagen), banden (max. 3x per 30 huurdagen) en wegsleepkosten ook na ongevallen in Namibië en Botswana gedekt. De kosten per dag zijn afhankelijk van het aantal huurdagen (zie prijstabel).

Er is geen verzekeringsdekking bij

- Schade als gevolg van nalatigheid, moedwilligheid en door gebruik van alcohol en/of drugs.
- Waterschade (bijv. ontstaan na het rijden door een rivier of zout water).
- Schade/verlies van kampeerruitrusting.
- Rijden op niet toegestane en/of afgesloten wegen.
- Wegsloopkosten na ongevallen buiten Zuid-Afrika, Namibië en Botswana.

Onderhoud, mechanische storingen en reparaties

De huurder is verplicht om na tenminste 10.000 km onderhoud uit te laten voeren. Onderhoudskosten zijn ten laste van de huurder. Kosten voor reparaties bij eventuele slijtage worden door de verhuurder terugbetaald.

Waarborg

Bij het ophalen van het voertuig dient men met de creditcard een borg te betalen ter hoogte van het eigen risico volgens de gekozen verzekering (bij de CDW2 verzekering: ZAR 2.000 voor de Hilux modellen en Landcruiser of ZAR 5.000 voor de Defender). Het bedrag wordt weliswaar niet afgeschreven, maar er wordt een afdruk van de creditcard gemaakt en het betreffende bedrag wordt geblokkeerd. MasterCard, Visa en American Express worden geaccepteerd. De borg wordt bij teruggave van het voertuig terugbetaald, indien het voertuig op de afgesproken tijd en plaats onbeschadigd, zonder missende onderdelen en met een volle tank wordt teruggebracht.

BRITZ & MAUI

Verken zuidelijk Afrika achter het stuur van een moderne Britz huurauto (2WD of 4WD) of een camper van Maui.

Bij de huur krijgt u een volledig informatiepakket, bij 4WD campers en woonmobielen een uitgebreide kennismaking met uw voertuig en uitleg over de techniek. Met de robuuste 4x4 campers kunt u veilig, comfortabel en zeer flexibel de grote afstanden in zuidelijk Afrika overbruggen. De comfortabele woonmobielen kunnen in Zuid-Afrika en Namibië gehuurd worden. Voor de veiligheid van de klanten zijn alle voertuigen van een trackingsysteem voorzien.

Samenvatting van de huurvoorwaarden (geldig vanaf 01.11.2017, wijzigingen voorbehouden)

Verhuurdepots

- Zuid-Afrika: Johannesburg, Kaapstad
- Namibië: Windhoek

- Botswana: Maun (huurprijs op aanvraag)

Tegen een toeslag is het ook mogelijk om te huren en in te leveren in:

- Zuid-Afrika: Durban, Nelspruit, East London, Port Elisabeth, Gorge
- Namibië: Swakopmund, Walvis Bay
- Botswana: Gaborone, Kasane
- Zambia: Livingstone
- Zimbabwe: Harare, Victoria Falls
- Mozambique: Maputo, Vilanculos

Openingsuren verhuurdepots

Maandag t/m vrijdag: 08.00 tot 16.30 u.

Zaterdag: 08.00 tot 13.00 u.

Op afspraak en tegen een toeslag (ZAR/NAD 500) ook open op zaterdag 08.00 tot 16 u. en op zondag 08.00 tot 16 u.

Op 25.12 zijn de depots gesloten.

Bestuurder

Minimumleeftijd bestuurder: 21 jaar.

Maximumleeftijd: 85 jaar.

Rijbewijs

Bestuurders dienen te beschikken over een geldig nationaal en een internationaal rijbewijs of een beëdigde Engelse vertaling van het nationaal rijbewijs.

Minimum huurperiode

7 dagen (3 dagen voor voertuigen zonder kampeeruitrusting)

Berekening huurprijs

De eerste en laatste dag van de huur worden altijd als volledige huurdag meegerekend, ongeacht het tijdstip van ophalen/inleveren. Bij een huurperiode die gedeeltelijk in 2 seizoenen valt, gelden de tarieven die van toepassing zijn op de dag van ophalen. De ophaallocatie bepaalt de huurprijs; bij ophalen buiten Zuid-Afrika gelden altijd de Namibië tarieven (uitgezonderd Botswana: tarieven op aanvraag). Niet genoten huurdagen worden niet vergoed. Alle bedragen in ZAR en NAD worden ter plaatse afgerekend (per creditcard).

One way rentals

One way huur is mogelijk tussen alle depots:

- kosten in Zuid-Afrika: ZAR 1.500 à 4.500
- kosten van Zuid-Afrika naar Namibië, of vice versa: ZAR/NAD 4.500
- kosten binnen Botswana: ZAR 1.500
- kosten tussen Maun en VicFalls: ZAR 8.000

Tarieven voor one way huur of huurtarieven vanaf andere plaatsen aanvraag.

Als u uw huurauto weer terugbrengt naar hetzelfde land, maar onderweg wel een of meerdere buurlanden bezoekt, dan betaalt u eenmalig ZAR/NAD 650 grensoverschrijdingkosten (plus eventuele one way kosten en eventuele lokaal bepaalde toeslagen).

Rijgebieden

Maui voertuigen mogen in Namibië en Zuid-Afrika rijden (inclusief Lesotho en Swaziland) alleen op openbare asfaltwegen en verharde toegangsroutes tot kampeerplaatsen rijden. U mag met de voertuigen van Britz op bestaande wegen en openbare asfalt- en gravelwegen in Zuid-Afrika en buurlanden rijden; 4WD voertuigen ook op openbare 4x4 tracks. In Lesotho, Swaziland en Namibië zijn er geen beperkingen (houdt u rekening met de grensoverschrijdingkosten!), behalve in:

- Zimbabwe niet ten noorden van Harare;
- Zambia niet ten noorden van Livingstone;
- Mozambique niet ten noorden van Vilanculos.

Rijden in Malawi, Angola, Kenia en Tanzania is niet toegestaan.

Verzekering

In de huurprijs voor een Britz huurauto (zonder kampeeruitrusting) is de all inclusive verzekering zonder eigen risico inclusief. Bij 4WD campers en woonmobielen is een standaardverzekering met een eigen risico (excess) per claim van max. ZAR/NAD 45.000 inclusief.

Schade aan de voorruit en banden (behalve bij Maui voertuigen in Namibië), radiodiefstal en wegsleepkosten worden enkel door de Super Cover verzekering gedekt.

U bent volledig aansprakelijk (ook bij de aanvullende verzekering) voor schade aan het gehuurde voertuig en voor schade bij de derde partij als:

- u schade veroorzaakt door rijden door water of in contact komt met zout water
- u schade veroorzaakt aan de airco die op het dak gemonteerd is (Maui)
- u 's nachts rijdt (18.00 - 06.00 u.)
- u aan de verkeerde kant van de weg rijdt
- u schade veroorzaakt door nalatigheid (daartoe behoort o.a. te snel rijden), roekeloosheid of onvoorzichtigheid
- het voertuig kantelt zonder dat er een derde partij bij betrokken is (onder kantelen wordt elke situatie verstaan waarbij het voertuig niet op 4 wielen staat)
- u rijdt onder invloed van alcohol of drugs
- u schade veroorzaakt aan de koppeling, versnellingsbak of het differentieel te wijten aan gebrekkige bediening of bodemplaat
- u schade veroorzaakt aan de kampeeruitrusting of ze verliest
- u de lokale huurvoorwaarden of de verkeersregels overtreedt

Extra is een aansprakelijkheidsverzekering inbegrepen van HanseMerkur (dekking max. EUR 1.000.000).

Ongevolken: wettelijk is bepaald dat alle ongevallen binnen 24 uur aan de verhuurder en aan de politie moeten worden gemeld. Het niet naleven van deze meldingsplicht leidt tot verlies van de verzekeringsdekking.

- is het voertuig na een ongeval niet meer te gebruiken, dan is de verhuurder verplicht, vanuit het dichtstbijzijnde depot een vervangend voertuig aan te bieden
- de huurder is verantwoordelijk voor de berging van de auto en het transport terug naar het depot
- als een vervangend voertuig noodzakelijk is, dan draagt de huurder de kosten hiervoor
- kan of wil de huurder geen vervangend voertuig aannemen dan worden ongebruikte huurdagen niet terugbetaald
- ongebruikte huurdagen, verloren door het vervangen van het voertuig, worden niet terugbetaald
- voor de overname van het vervangend vervoer wordt een geheel nieuwe huurovereenkomst met standaardverzekering opgesteld
- per schade/ongeval wordt extra een toeslag van ZAR/NAD 500 gerekend

Bijkomende verzekering

Het eigen risico in geval van schade kan worden beperkt door het boeken van het All Inclusive pakket. Het All Inclusive pakket dekt ook schade aan de banden, voorruit, dak, onderkant, diefstal van radio/cd-speler en de wegsleepkosten. Voor overige kosten zie prijstabel.

Waarborg

Bij het ophalen van het voertuig wordt een borg gerekend die zo hoog is als het eigen risico (bij de Super Cover verzekering ZAR/NAD 3.000). De borg moet betaald worden per creditcard (alleen Visa of Mastercard). De borg wordt op de creditcard geblokkeerd, maar niet direct afgeboekt. De borg wordt terugbetaald indien het voertuig onbeschadigd op de overeengekomen datum en plaats teruggebracht wordt, zonder ontbrekende onderdelen en met een leeg toilet.

Britz SUV-Mietwagen (ohne Campingausrüstung)



Renault Duster 2x4 (BDU): Renault Duster, 2x4 SUV, 4-5 zitplaatsen, 1,6 l benzine, 5 versnellingen, handgeschakeld, 50 l benzinetank, verbruik ca. 7 l/100 km, airco, airbags, stuurbekrachtiging, centrale vergrendeling, AM/FM radio met cd-speler en USB-aansluiting. Bagage: ca. 4 normale en 1 grote koffer. Tegen betaling een 39 l koelbox (12V), vooraf boekbaar.



Nissan Qashqai 2x4 (BQA) (BQA): Nissan Qashqai, 2x4 SUV, 4-5 zitplaatsen, airco, 1,6 l diesel, 6 versnellingen, handgeschakeld, 65 l benzinetank, verbruik ca. 7 l/100 km, airbags, stuurbekrachtiging, centrale vergrendeling, AM/FM radio met cd-speler, sigarettenaansteker. Bagage: 3 normale koffers. Tegen betaling een 39 l koelbox (12V) of/en een luchtcompressor, vooraf boekbaar.



Nissan X-Trail 2x4 (BXTM): Nissan X-Trail, 2x4 SUV, 5 zitplaatsen, airco, 2,0 l benzine, 6 versnellingen, handgeschakeld, 60 l benzinetank, verbruik ca. 7 l/100 km, ABS, airbags, stuurbekrachtiging, centrale vergrendeling, AM/FM radio met cd-speler en USB-aansluiting. Bagage: ca. 2 grote en 3 normale koffers. Tegen betaling een 39 l koelbox (12V), vooraf boekbaar.

BRITZ 4X4 VOERTUIGEN

Britz 4WD MSE: een relatief goedkope 4WD camper die is gebaseerd op een Nissan Single Cab met 1 daktent.

Beschrijving voertuig

- cabine met 2 zitplaatsen (zitbank) en airco
- Nissan, 2.5 l diesel of 2.5 l benzine, 5 versnellingen met low gear
- 140 l dieseltank, verbruik ca. 12 l/100 km
- ABS, bestuurder/passagiersairbag, stuurbevestiging
- lengte 5,10 m, breedte 1,80 m, hoogte 2,10 m

Bedden

- daktent met tweepersoonsbed (2,10 m x 1,20 m)

Voertuiguitrusting

- airco (bij draaiende motor)
- twee reservewielen, luchtcompressor, dubbel accu-systeem
- AM/FM-radio met cd-speler
- sigarettenaansteker
- kampeertafel en -stoelen
- 1-pits gasstel
- 40 l koelbox (12 V), 45 l watertank
- 4,5 kg gasfles



Britz 4WD FDE: de Ford Ranger 4WD (in Namibië: Nissan met gelijkwaardige specificaties) Double Cab Camper van Britz met 2 daktenten – dé oplossing voor 4 personen.

Beschrijving voertuig

- cabine met 5 zitplaatsen
- Ford Ranger, 2.2 l diesel, 5 versnellingen met low gear
- 160 l dieseltank, verbruik ca. 12 l/100 km
- ABS, bestuurder/passagiersairbag, stuurbevestiging
- lengte 5,30 m, breedte 1,80 m, hoogte 2,20 m

Bedden

- 2 daktenten voor 2 personen. Gemakkelijk en snel op te bouwen, 2 tweepersoonsbedden (2,10 m x 1,20 m)

Voertuiguitrusting

- airco (bij draaiende motor)
- twee reservewielen, luchtcompressor, dubbel accu-systeem
- AM/FM-radio met cd-speler
- sigarettenaansteker
- campingtafel en -stoelen
- 1-spits gasstel
- 40 l koelbox (12V), 45 l watertank
- 4,5 kg gasfles



Britz 4WD MTX: De 4WD Camper met vaste slaapcabine voor iedereen die flexibel wil zijn maar zich toch een vast dak boven het hoofd wil.

Beschrijving voertuig

- cabine met 2 (afzonderlijke) zitplaatsen
- Nissan, 2.5 l diesel, 5 versnellingen met low gear
- 80 l dieseltank + 2x 20 l jerrycan, verbruik ca. 12 l/100 km
- ABS, bestuurder/passagiersairbag, stuurbevestiging
- lengte 5,10 m, breedte 1,80 m, hoogte 2,10 m

Bedden

- tweepersoonsbed (1,90 m x 1,40 m)

Voertuiguitrusting

- airco (bij draaiende motor)
- reservewiel, luchtcompressor, dubbel accusysteem
- AM/FM-radio met cd-speler
- sigarettenaansteker
- 80 l koelbox (12V), 2x 20 liter watertank
- 2x 4,5 l gasfles
- kampeercabine met vouwdak, opklapbaar dak, zithoek met eethoek, wastafel, 2-pits gasstel (buiten)
- buitendouche (warm water)



Britz 4WD Navi: de jongste 4WD Camper van Britz met slaapruijme en toiletruimte in een vaste kampeercabine, staanhoogte, voor 2 personen.

Beschrijving voertuig

- cabine met 2 (afzonderlijke) zitplaatsen
- Nissan, 2.5 l diesel, 5 versnellingen met low gear
- 80 l dieseltank, verbruik ca. 12 l/100 km
- ABS, bestuurder/passagiersairbag, stuurbevestiging
- lengte 5,40 m, breedte 1,80 m, hoogte 2,60 m, binnenhoogte 2,00 m (bij geopend dak)

Bedden

- tweepersoonsbed (1,90 m x 1,68 m)

Voertuiguitrusting

- airco (bij draaiende motor)
- reservewiel, luchtcompressor, dubbel accusysteem
- AM/FM-radio met cd-speler
- sigarettenaansteker
- 40 l koelbox (12V), 60 liter watertank
- 2x 4,5 l gasfles
- kampeercabine met ingang aan de zijkant, vouwdak, toilet met chemische wc en buitendouche, 2-pits gasstel (binnen en buiten)



MAUI CAMPERS

Maui M2B

tweepersoonscamper met douche en toilet op een Mercedes onderstel



De nieuwe tweepersoonscamper op een Mercedes Sprinter onderstel in een compact formaat en comfortabel ingericht. Voor 2 volwassenen.

Beschrijving voertuig

- 2 zitplaatsen (met veiligheidsgordels) in de cabine
- 2.2 l diesel, 5 versnellingen
- stuurbevestiging, centraal slot
- ABS, airbags voor chauffeur en passagier.
- 80 l dieseltank, brandstofverbruik 10 l/100 km
- lengte 5,00 m, breedte 1,90 m, hoogte 2,80 m, binnenhoogte 1,80 m

Voertuiguitrusting

- bestuurderscabine met airco tijdens het rijden
- airco in het woongedeelte (220 V)
- zonnecellen te laden met 12 V-accu.
- dubbel accusysteem
- AM/FM-radio met cd-speler, sigarettenaansteker
- toilet en douche
- wastafel en douche met warm en koud water
- 80 l watertank, 2x 4,5 kg gasfles
- 2-pits gasfornuis, magnetron (220 V)
- 80 l koel/vrieskast (220 V en 12 V)
- camping tafel en -stoelen, brandblusser
- geen kinderzitjes mogelijk

Bedden

- zithoek in de achterkant, om te bouwen tot een groot tweepersoonsbed: 1,95 m x 1,55 m

Maui M4BL

vierpersoonscamper met douche en toilet op een Mercedes onderstel



Een camper op een Mercedes onderstel. Ruim, luxe en ideaal voor 2-3 personen, maximaal 4 volwassenen.

Beschrijving voertuig

- bestuurderscabine met 2 zitplaatsen (2 extra zitplaatsen in de wooncabine met veiligheidsgordels)
- 2.2 l diesel, 5 versnellingen
- stuurbevestiging, centraal slot
- ABS, airbags voor chauffeur en passagier.
- 80 l dieseltank, verbruik ca. 10 l/100 km
- lengte 6,90 m, breedte 2,30 m, hoogte 3,40 m, binnenhoogte 2,00 m

Voertuiguitrusting

- bestuurderscabine met airco tijdens het rijden
- airco in het woongedeelte (220V)
- dubbel accusysteem
- AM/FM-radio met cd-speler, sigarettenaansteker
- toilet en douche
- wastafel en bad/douche met warm en koud water
- 80 l watertank, 2x 4,5 kg gasflessen
- 2-pits gasfornuis, magnetron (220V)
- koelkast met vriesvak 80 l (220V en 12V)
- campingtafel en -stoelen, brandblusser
- 2 kinderzitjes mogelijk in woongedeelte

Bedden

- zithoek in de achterkant, om te bouwen tot tweepersoonsbed: ca. 2,20 m x 1,27 m (hoofd-/voeteinde)
- zithoek midden, om te bouwen tot klein tweepersoonsbed: 1,80 m x 1,27 m

BRITZ & MAUI HUURPRIJZEN

Britz voertuigen (zonder kampeerruisting) Zuid-Afrika

Prijs per voertuig/dag in € **Code:** 96391

dagen		3 - 6	7 - 13	14 - 29	30+
Britz SUV 2x4 BDU	01.11.17 - 30.04.18	48	46	45	44
	01.05.18 - 31.10.18	42	41	40	39
	01.11.18 - 31.03.19	51	49	48	47
Britz SUV 2x4 BQA	01.11.17 - 30.04.18	53	52	50	49
	01.05.18 - 31.10.18	47	46	44	43
	01.11.18 - 31.03.19	57	55	53	52
Britz SUV 2x4 BXTM	01.11.17 - 30.04.18	59	57	56	54
	01.05.18 - 31.10.18	52	51	49	48
	01.11.18 - 31.03.19	63	61	59	58

Britz 4X4-voertuigen Zuid-Afrika

Prijs per voertuig/dag in € **Code:** 66309

uur in dagen	7 - 20	21 - 27	28 - 49	50 - 74	75 - 99	100+
Britz 4WD MSE						
01.01.18 - 30.06.18	59	57	55	52	49	47
01.07.18 - 31.10.18	110	108	106	101	96	90
01.11.18 - 31.12.18	73	71	69	65	76	58
01.01.19 - 31.03.19	62	60	58	56	53	50
Britz 4WD FDE						
01.01.18 - 30.06.18	75	73	72	68	64	61
01.07.18 - 31.10.18	130	128	126	120	114	107
01.11.18 - 31.12.18	94	92	90	85	81	76
01.01.19 - 31.03.19	80	78	76	72	69	65
Britz 4WD MTX						
01.01.18 - 30.06.18	72	70	68	65	61	58
01.07.18 - 31.10.18	124	122	120	114	108	102
01.11.18 - 31.12.18	90	87	85	81	77	73
01.01.19 - 31.03.19	77	75	73	69	65	62
Britz 4WD Navi						
01.01.18 - 30.06.18	83	81	79	75	71	67
01.07.18 - 31.10.18	136	134	132	126	119	112
01.11.18 - 31.12.18	99	97	95	90	86	81
01.01.19 - 31.03.19	88	86	84	79	75	71

 Bij huur in Kaapstad krijgt u 10% korting op de huurprijs (niet geldig voor de Super Cover verzekering).

Maui - Zuid-Afrika

Prijs per voertuig/dag in € **Code:** 93916

Duur in dagen	7 - 20	21 - 27	28 - 49	50 - 74	75 - 99	100+
Maui M2B						
01.11.17 - 31.12.17	138	136	134	127	121	114
01.01.18 - 31.08.18	87	85	83	79	75	71
01.09.18 - 31.10.18	146	144	142	135	128	121
01.11.18 - 31.12.18	147	145	143	136	128	121
01.01.19 - 31.03.19	93	91	89	84	80	75
Maui 4 STL						
01.11.17 - 31.12.17	147	145	143	136	129	122
01.01.18 - 31.08.18	93	91	89	85	80	76
01.09.18 - 31.10.18	156	154	152	144	136	129
01.11.18 - 31.12.18	156	154	152	145	137	129
01.01.19 - 31.03.19	99	97	95	90	85	81
Maui 6 STL						
01.11.17 - 31.12.17	162	160	158	150	142	134
01.01.18 - 31.08.18	103	101	99	94	89	84
01.09.18 - 31.10.18	171	169	167	159	151	142
01.11.18 - 31.12.18	172	170	168	160	151	143
01.01.19 - 31.03.19	109	107	105	100	95	89

Opmerking: Wanneer u huurt met ophalen en/of inleveren in Kaapstad in de periode van 16.03.18-22.03.18 en 20.04.18-27.04.18, krijgt u een toeslag aangerekend. Details, alsook huurprijzen voor Maui Namibië op aanvraag beschikbaar.

 Bij huur in Kaapstad krijgt u 10% korting op de huurprijs (niet geldig voor de Super Cover verzekering).

Britz voertuigen (zonder kampeerruisting) Namibië

Prijs per voertuig/dag in € **Code:** 96430

dagen		3 - 6	7 - 13	14 - 29	30+
Britz SUV 2x4 BDU	01.11.17 - 30.04.18	55	53	52	50
	01.05.18 - 31.10.18	62	60	59	57
	01.11.18 - 31.03.19	59	57	55	54
Britz SUV 2x4 BQA	01.11.17 - 30.04.18	61	59	58	56
	01.05.18 - 31.10.18	69	67	65	63
	01.11.18 - 31.03.19	65	63	61	59
Britz SUV 2x4 BXTM	01.11.17 - 30.04.18	79	77	74	72
	01.05.18 - 31.10.18	88	85	83	80
	01.11.18 - 31.03.19	84	82	79	77

Britz 4X4-voertuigen Namibië

Prijs per voertuig/dag in € **Code:** 118427

uur in dagen	7 - 20	21 - 27	28 - 49	50 - 74	75 - 99	100+
Britz 4WD MSE						
01.01.18 - 30.06.18	63	61	59	56	53	50
01.07.18 - 31.10.18	119	117	115	109	104	98
01.11.18 - 31.12.18	78	76	74	70	67	63
01.01.19 - 31.03.19	67	65	63	60	57	54
Britz 4WD MDE						
01.01.18 - 30.06.18	80	78	76	72	68	64
01.07.18 - 31.10.18	137	135	133	127	120	113
01.11.18 - 31.12.18	99	97	95	90	85	81
01.01.19 - 31.03.19	85	83	81	77	73	69
Britz 4WD MTX						
01.01.18 - 30.06.18	77	75	73	69	66	62
01.07.18 - 31.10.18	132	130	128	122	116	109
01.11.18 - 31.12.18	95	93	91	87	82	78
01.01.19 - 31.03.19	82	80	78	74	70	66
Britz 4WD Navi						
01.01.18 - 30.06.18	88	86	84	80	76	71
01.07.18 - 31.10.18	146	144	142	135	128	121
01.11.18 - 31.12.18	107	104	102	97	92	87
01.01.19 - 31.03.19	94	92	90	85	81	76

Inclusief:

- ongelimiteerd aantal kilometers
- autoverzekering zonder (huurauto) respectievelijk met (4WD camper, woonmobiel) eigen risico (optioneel voor 4WD camper en woonmobiel: Super Cover verzekering zonder eigen risico, zie toeslag)
- extra aansprakelijkheidsverzekering van HanseMercur (dekking: max. EUR 1.000.000)
- volledige kampeerruisting bij campers en 4x4 voertuigen met een daktent (beddengoed, linnengoed, handdoeken, kookgerei, servies en bestek, campingtafel en -stoelen)
- lokale belastingen (BTW Zuid-Afrika 14% en Namibië 15%)
- extra bestuurder (max. 1)
- creditcardkosten
- transfers aan het begin en einde van de huurperiode, tussen het depot en uw hotel of luchthaven in een straal van 25 km
- telefoonnummer voor noodgevallen, stratienatlas

Exclusief:

- brandstof (benzine of diesel)
- carbon tax bij huur in Namibië NAD 50 per dag (uitgezonderd Nissan & Toyota Hilux Single Cabs, Maui campers)
- toltarieven (algemeen)
- eToll kosten (bij ophalen en inleveren in Johannesburg eenmalig ZAR 500 per huurperiode)
- contractkosten (ZAR 150)
- administratiekosten bij een boete (ZAR 250) of ongevallen (ZAR/NAD 500)
- one-way toeslagen, grensoverschrijdende toeslagen (eenmalig ZAR 650) en depottoeslag
- kosten bij teruggave met niet-geleegde tanks (toilet, water) en/of een vuil voertuig (elk ZAR 1.000)
- kinderstoel (ZAR/NAD 250 per voertuig), draagbaar navigatiesysteem (ZAR/NAD 50 per huurdag, max. ZAR/NAD 750 per huurperiode), reserveren vooraf noodzakelijk

Optionele toeslag:

Super Cover verzekering 4x4 Camper & Motorhome (per voertuig per dag), waarbij extra inbegrepen is:

- verzekering zonder eigen risico in geval van schade, zelfs met schade aan de voorruit, dak en de bodemplaat, banden en velgen en radio/cd-speler
- radiodiefstal, wegsleepkosten na ongevallen

€ 24

BOBO CAMPERS – HUURPRIJZEN & HUURVOORWAARDEN

Bobo Campers is opgericht in 1991 en is gespecialiseerd in de bouw en de verhuur van campers en 4x4 kampeervoertuigen. De vloot van dit familiebedrijf bestaat uit ca. 135 comfortabele en goed onderhouden voertuigen. Bij het in ontvangst nemen van het voertuig ontvangt u kaarten, informatiemateriaal en een gedetailleerde uitleg over uw voertuig. Persoonlijke service staat hoog in het vaandel bij Bobo Campers.

Verhuurdepots

Zuid-Afrika: Johannesburg, Kaapstad
 Namibië: Windhoek

Tegen een toeslag is het ook mogelijk een voertuigen te huren van/naar Durban, Port Elizabeth, East London, Nelspruit, Livingstone, Maun of Kasane (zie one way huur).

Openingsuren verhuurdepots

Maandag - vrijdag 07.30 tot 16.30 u.
 (bij internationale vluchten die na 14.00 u. aankomen, is het pas de volgende dag mogelijk om de wagen op te halen);
 Ophalen/afleveren op, zaterdag zondag en feestdagen op aanvraag (toeslag zondag en feestdagen: ZAR 350);
 25.12, 01.01 en Paaszondag zijn alle depots gesloten.

Bestuurder

Minimumleeftijd bestuurder: 21 jaar (4x4 voertuigen: 23 jaar).
 Maximumleeftijd bestuurder: 80 jaar

Rijbewijs

Bestuurders dienen te beschikken over een geldig nationaal en internationaal rijbewijs of een beëdigde Engelse vertaling van het nationaal rijbewijs.

Minimum huurperiode

3 dagen

Berekening huurprijs

De eerste en de laatste dag van de huur worden als een volledige dag gerekend, ongeacht het tijdstip van ontvangst en aflevering. Bij een huurperiode die gedeeltelijk in 2 seizoenen valt, gelden de tarieven die voor het betreffende seizoen van toepassing zijn.
 Niet genoten huurdagen worden niet vergoed. Alle bedragen in ZAR en NAD moeten ter plaatse worden afgerekend (per creditcard).

One way rentals

One way huur is mogelijk tussen verschillende depots. Bovendien ook tussen Johannesburg/Kapstad en Durban/Port Elizabeth/East London/Nelspruit of Livingstone/Maun/Kasane.

Volgende toeslagen gelden:

- toeslag binnen Zuid-Afrika: ZAR 4.990
- toeslag tussen Zuid-Afrika en Namibië: ZAR 5.420
- van of naar Livingstone/Maun/Kasane: ZAR 8.500.

Bij huren van en naar Durban/Port Elizabeth/East London/Nelspruit/Livingstone/Maun/Kasane verdubbelt de toeslag.

Voor de huur van voertuigen die de landgrens overschrijden gelden ZAR 1.000 grensoverschrijdingskosten (plus eventuele one way toeslagen en/of depot toeslagen).

Rijgebieden

Campers zijn toegestaan op verharde wegen en goed onderhouden gravelwegen (geen gegolfde gravelwegen!) in Zuid-Afrika, Namibië, Lesotho, Swaziland en Botswana. Niet toegestaan zijn bijvoorbeeld grensoverschrijdingen naar Angola, Malawi, Mozambique, Zimbabwe, Zambia verder dan Livingstone, 4x4 tracks, single track bergwegen (bijv. de Sani Pass), Okavango delta, Makgadikgadi Pans (Botswana), Kaokoland en alle wegen aangeduid met een D, G of F in Namibië (bijv. D4130).

Met 4x4 kampeervoertuigen mag worden gereden op de openbare verharde wegen (asfalt en gravel) in Zuid-Afrika en buurlanden. Echter, niet toegestaan zijn grensoverschrijdingen naar Angola, Congo, Malawi, Tanzania, ritten over de Van Zyl's Pass (Namibië) en het rijden in zandduinen en op 4x4 tracks waar tol voor wordt gevraagd.

Verzekering

Bij de huurprijs is een standaard verzekering inbegrepen met een eigen risico (Excess) per schade geval of per diefstal van het voertuig van max. ZAR 53.000.

Voor reizen naar Mozambique wordt het eigen risico verhoogd met ZAR 7.000.

De huurder heeft geen verzekeringsdekking (zelfs niet bij het afsluiten van extra verzekeringen) en is volledig aansprakelijk voor alle schade aan het voertuig en / of voor schade bij derden als:

- u rijdt op wegen die niet zijn toegestaan, in landen die niet zijn toegestaan en/of door een niet aangemelde bestuurder
- u rijdt onder invloed van alcohol of drugs
- u schade veroorzaakt door nalatigheid, roekeloosheid of moedwilligheid
- u schade veroorzaakt door het rijden met het voertuig op onverharde wasbord-wegen
- er schade en ongevallen met tuimeling* zonder betrokkenheid van derden ontstaan (als tuimeling geldt dat het voertuig niet op de 4 wielen staat)
- u schade veroorzaakt aan de motor, koppeling, versnellingsbak of differentieel, indien dit te wijten is aan gebrekkige bediening
- u schade veroorzaakt door het rijden door water
- u de lokale huurvoorwaarden en/of wettelijke verkeersregels overtreedt

Sleepkosten (met uitzondering van technische storingen), verloren tijd door reparaties of een vervangend voertuig zijn niet verzekerd.

Als extra service is een aansprakelijkheidsverzekering inbegrepen van HanseMercur (dekking max. EUR 1.000.000).

Ongevallen: wettelijk is bepaald dat alle ongevallen binnen 24 u. aan de verhuurder en aan de politie worden gemeld. Het niet naleven van deze meldingsplicht leidt tot het verlies van de verzekeringsdekking.

- is een voertuig na een ongeval niet meer te gebruiken, dan is de verhuurder verplicht een vervangend voertuig aan te bieden vanuit het dichtstbijzijnde depot
- de huurder is verantwoordelijk voor de kosten voor de berging en het transport terug naar het depot
- de huurder draagt de kosten voor het vervangende voertuig
- kan of wil de huurder geen vervangend voertuig aannemen, dan worden ongebruikte huurdagen niet terug betaald
- ongebruikte huurdagen, verloren door het vervangen van het voertuig, worden niet terugbetaald
- voor het in ontvangst nemen van een nieuw voertuig wordt een geheel nieuwe huurovereenkomst opgesteld

Bijkomende verzekering

Het eigen risico in geval van schade kan, door het afsluiten van een aanvullende verzekering, worden vermindert tot ZAR 19.000 (CDW midi) of ZAR 0 (CDW maxi, vanaf 8 huurdagen). Voor reizen naar Mozambique geldt altijd een extra eigen risico van ZAR 7.000. De CDW maxi dekt ook schade aan banden en voorruit. Kosten voor CDW midi of CDW maxi staan vermeld in de prijs tabel.

Waarborg

Bij het ophalen van het voertuig wordt een borg gerekend die zo hoog is als het eigen risico (bij CDW maxi is er geen borg). De borg kan worden betaald in contanten of per creditkaart (Visa of Mastercard). Het bedrag zal worden geblokkeerd maar niet gedebiteerd. De borg zal worden terugbetaald als het voertuig onbeschadigd, op de overeengekomen datum en plaats, zonder ontbrekende items en in schone staat wordt afgeleverd.

Discoverer FunX2 4x4

Prijs per voertuig/dag in € **Code:** 66724

uur in dagen	3 - 7	8 - 28	29+
01.12.17 - 31.03.18	96	92	89
01.04.18 - 30.04.18	101	98	94
01.05.18 - 30.11.18	111	107	104
01.12.18 - 31.03.19	101	98	94

Discoverer DC 4x4

Prijs per voertuig/dag in € **Code:** 66724

uur in dagen	3 - 7	8 - 28	29+
01.12.17 - 31.03.18	103	99	96
01.04.18 - 30.04.18	109	130	102
01.05.18 - 30.11.18	117	113	110
01.12.18 - 31.03.19	109	105	102

Discoverer 4

Prijs per voertuig/dag in € **Code:** 66724

uur in dagen	3 - 7	8 - 28	29+
01.12.17 - 31.03.18	110	105	102
01.04.18 - 30.04.18	116	112	108
01.05.18 - 30.06.18	92	88	83
01.07.18 - 30.11.18	123	118	115
01.12.18 - 31.03.19	116	112	108

Discoverer 6

Prijs per voertuig/dag in € **Code:** 66724

uur in dagen	3 - 7	8 - 28	29+
01.12.17 - 31.03.18	123	118	112
01.04.18 - 30.04.18	129	124	118
01.05.18 - 30.06.18	102	98	92
01.07.18 - 30.11.18	136	130	126
01.12.18 - 31.03.19	129	124	118

Verplichte toeslag:

Bij ophalen van een Discoverer 4 of 6 camper in Namibië (per voertuig per dag) € 2

Inclusief:

- ongelimiteerd aantal kilometers vanaf 8 huurdagen (bij 3-7 huurdagen max. 220 km per dag, per extra kilometer ZAR 4)
- standaard verzekering met eigen risico (optioneel: verzekering met een lager of geen eigen risico)
- extra aansprakelijkheidsverzekering van HanseMercur (dekking: max. EUR 1.000.000)
- complete kampeeruitrusting
- lokale belastingen
- extra bestuurders
- administratie- en credit card kosten
- transfer van het depot naar de luchthaven aan het einde van de reis
- telefoonnummer voor noodgevallen
- informatiepakket met stratentatlas en campinggids

Exclusief:

- brandstof (benzine of diesel)
- emissietaks (carbon tax) bij ophalen of afleveren van een Discoverer FunX of Discoverer DC in Namibië - eenmalig NAD 450 per voertuig per huurperiode
- tolgelden
- transfer naar het depot bij huurbegin
- kosten voor de verwerking van eventuele boetes voor verkeersovertredingen (ZAR 150)
- one way toeslagen en toeslagen voor aflevering en opname buiten het depot
- transfer van de luchthaven naar depot bij aankomst
- draagbaar navigatiesysteem (ZAR 45 per huurdag; borg ZAR 1500; vooraf reserveren vereist)

Optionele toeslag:

CDW Midi (per voertuig per dag)	€ 21
CDW Maxi (per voertuig per dag)	€ 26
Automaat (i.p.v. handgeschakeld) voor de Discoverer 4 of 6 Camper (per voertuig per dag)	€ 6

Opmerking: Bent u van plan om een kampeervakantie in Zuid-Afrika of Namibië te maken, maar bent u nog niet zeker waar de reis u zal brengen? Laat dat dan over aan de experts! Wij stellen graag een op maat gemaakte rondreis met vooraf geboekte campings samen!

BOBO CAMPERS

Bobo Discoverer FunX2 4x4

tweepersoons-4x4-camper met woongedeelte inclusief toilet



Een 4x4 camper met praktisch woongedeelte. Uniek met een toiletruimte afgescheiden door een gordijn. Voor max. 2 pers., voor wie een voertuig met dakent of pop-up dak te rustiek is.

Beschrijving voertuig

- Nissan NP300 4x4, 2,5 Turbodiesel, 5 versnellingen met low gear, 2 reservewielen
- bank met 2 veiligheidsgordels in de cabine
- stuurbevestiging, ABS
- 75 l tank + 15 l jerrycan, verbruik 13 l/100 km
- lengte 5,60 m, breedte 1,90 m, hoogte 2,75 m, binnenhoogte 1,80 m

Bedden

- zithoek, om te bouwen tot tweepersoonsbed: 2,00 m x 1,25 m

Voertuiguitrusting

- airco in de cabine (bij draaiende motor)
- dubbel accusysteem
- radio/CD/MP3-speler, sigarettenaansteker
- chemisch toilet
- spoelbak met koud water
- 50 l water tank, 3 kg gasfles
- 2-pits gasfornuis
- 80 l koel/vrieskast (220V en 12V)
- campingtafel en -stoelen, brandblusser
- max. 1 baby- of kinderzitje (op de passagiersstoel)



Discoverer FunX2: dag-layout

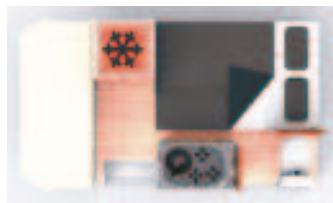

Discoverer FunX2: nacht-layout

Bobo Discoverer DC 4x4

vierpersoons-4x4 met automaat en 2 daktenten



Een nieuwe klassieker in de Bobo vloot: de zeer goed gemotoriseerde Toyota Hilux Double Cab met zinnvolle extra's, twee extra grote daktenten en 160 l brandstoftank voor groot bereik. Voor max. 4 pers.

Beschrijving voertuig

- Toyota Hilux Double Cab 4x4 (bouwjaar 2016 of recenter)
- 2,8 or 3,0 l Turbodiesel, automaat met low gear
- 2 reservewielen, luchtcompressor
- bestuurderscabine met 4 zitplaatsen/veiligheidsgordels (aparte zijtes voor bestuurder/1 passagier)
- stuurbevestiging, ABS, achteruitrijcamera, cruise control
- 160 l dieseltank, verbruik ca. 13 l/100 km
- lengte 5,26 m, breedte 1,84 m, hoogte 1,92 m

Bedden

- 2 daktenten voor elk 2 personen, 1,40 m x 2,10 m

Voertuiguitrusting

- airco in de cabine (bij draaiende motor)
- dubbel accusysteem
- radio/cd/mp3-speler
- 50 l watertank, 3 kg gasfles
- 1-pits gasfornuis
- 40 l koelbox (uittrekbaar)
- campingtafel en -stoelen
- apart zeil dat aan het dak wordt bevestigd en rondom de ladders gaat om priv sfeer te cre ren
- max. 2 baby- of kinderzitjes mogelijk

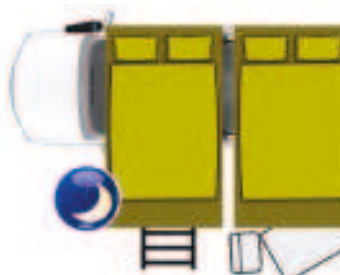

Discoverer DC: dag-/nacht-layout

BOBO CAMPERS

Bobo Discoverer 4

vierpersoonscamper met douche en toilet



Discoverer 4: dag-layout



Discoverer 4: nacht-layout

De jongste camper van Bobo Campers op een IVECO onderstel met comfortabele inrichting. Ideaal voor 2 volwassenen en 1 kind, voor max. 4 pers.

Beschrijving voertuig

- IVECO (bouwjaar 2013 of jonger)
- 2,3 l Turbodiesel, automaat of handgeschakeld, 5 versnellingen
- 2 zitplaatsen in de cabine, 2 zitplaatsen met veiligheidsgordels in het woongedeelte
- stuurbechrachting, ABS
- 70 l tank, verbruik 12 l/100 km
- lengte 6,70 m, breedte 2,17 m, hoogte 2,78 m, binnenhoogte 1,92 m

Bedden

- zithoek in de achterkant, om te bouwen tot tweepersoonsbed: 2,00 m x 1,30 m
- centrale zithoek, om te bouwen tot smal tweepersoonsbed: 2,00 m x 1,25 m

Voertuiguitrusting

- airco in de cabine (bij draaiende motor)
- doorgang naar het woongedeelte
- airco in het woongedeelte (220V)
- dubbel accusysteem, kluisje
- radio/cd/mp3-speler, sigarettenaansteker
- chemisch toilet en douche
- wastafel en douche met warm en koud water
- 60 l water tank, 5 kg gasfles
- 2-pits gasfornuis, magnetron (220 V)
- 80 l koel/vrieskast (220V en 12V)
- campingtafel en -stoelen, brandblusser
- max. 2 baby- of kinderzitjes mogelijk

Bobo Discoverer 6

zespersoonscamper met douche en toilet



Een camper op een IVECO onderstel, ruim en volledig uitgerust. Met douche en toilet. Ideaal voor 4 pers., max. 6 pers.

Beschrijving voertuig

- IVECO (bouwjaar 2014 of recenter)
- 2,3 l Turbodiesel, automaat of handgeschakeld, 5 versnellingen
- 2 zitplaatsen met veiligheidsgordels in de bestuurderscabine en 2 in het woongedeelte, overige zitplaatsen zonder veiligheidsgordels.
- stuurbechrachting, ABS
- 70 l tank, verbruik 12 l/100 km
- lengte 6,70 m, breedte 2,17 m, hoogte 2,98 m, binnenhoogte 1,92 m

Bedden

- zitjes om te bouwen tot tweepersoonsbed: 2,00 m x 1,30 m en 2,00 m x 1,25 m
- tweepersoonsbed boven de cabine: 2,00 m x 1,41 m

Voertuiguitrusting

- airco in de cabine (bij draaiende motor)
- airco in het woongedeelte (220V)
- doorgang naar het woongedeelte
- dubbel accusysteem, kluisje
- radio/cd/mp3-speler, sigarettenaansteker
- chemisch toilet en douche
- wastafel/douche met warm en koud water
- 60 l water tank, 5 kg gasfles
- 2-pits gasfornuis, magnetron (220 V)
- 80 l koel/vrieskast (220V en 12V)
- campingtafel en -stoelen, brandblusser
- max. 2 baby- of kinderzitjes mogelijk



Discoverer 6: dag-layout



Discoverer 6: nacht-layout

HUURWOORWAARDEN CAMPERS

Soort tarief	Asco		Bushlore		Britz		Maui		Bobo	
	Standard	Reduced Excess 3	Standard	CDW2	Standard	Super Cover	Standard	Super Cover	Standard	CDW Maxi
Geldig vanaf 01.11.17 Voor huurvoorwaarden t/m 01.11.17 gelden de huurvoorwaarden uit de catalogus 2017.										
Inclusief	✓ = inbegrepen ✗ = niet inbegrepen									
Waarborg (wordt door de verhuurder terugbetaald)	NAD 27.000 - 45.000	NAD 1.500	ZAR 15.000 - 20.000	ZAR 2.000	ZAR 45.000	ZAR 3.000	ZAR 45.000	ZAR 3.000	ZAR 53.000	ZAR 0
Ongelimiteerd aantal km's	✓	✓	✓	✓	✓	✓	✓	✓	vanaf 8 dagen: ✓ 3-7 dagen: ZAR 220/dag	
Lokale belastingen	✓	✓	✓	✓	✓	✓	✓	✓	✓	✓
Contractkosten	✓	✓	✓	✓	ZAR 150	ZAR 150	ZAR 150	ZAR 150	✓	✓
Grensoverschrijdingskosten	EUR 35 - 150		ZAR 600 - 2.000		ZAR 650		ZAR 650		ZAR 1.000	
Toeslag voor extra bestuurder	EUR 2 per bestuurder/dag		2. bestuurder incl. vanaf 3de bestuurder ZAR 200/huur		2. bestuurder incl. vanaf 3de bestuurder ZAR 200/huur		2. bestuurder incl. vanaf 3de bestuurder ZAR 200/huur		✓	✓
Uitrusting (bestek, beddengoed)	✓	✓	✓	✓	✓	✓	✓	✓	✓	✓
Kampeerstoel-/tafel	✓	✓	✓	✓	✓	✓	✓	✓	✓	✓
Gasvulling (bij pick up)	✓	✓	✓	✓	✓	✓	✓	✓	✓	✓
Administratiekosten - per dossier (bv. bij ongevallen of verkeersovertrading)	NAD 150 bij verkeersovertrading NAD 400-800 bij ongevallen/schade		ZAR 150 bij verkeersovertrading ZAR 500 bij ongevallen/schade		ZAR 250 bij verkeersovertrading ZAR 500 bij ongevallen/schade		ZAR 250 bij verkeersovertrading ZAR 500 bij ongevallen/schade		ZAR 150	
Wegenkaarten	✓	✓	✓	✓	✓	✓	✓	✓	✓	✓
Eindschoonmaak	✓	✓	✓	✓	✓	✓	✓	✓	✓	✓
Baby-/kinderzitje	EUR 35/huur		ZAR 250/huur		ZAR 250/huur		ZAR 250/huur		ZAR 180/week	
Global Positioning System	EUR 5/dag		EUR 4/dag max. EUR 120/huur		ZAR 50/dag max. ZAR 750/huur		ZAR 50/dag max. ZAR 750/huur		ZAR 45/dag waarborg: ZAR 1.500	
Transfer (van/naar luchthaven)	✓	✓	✓	✓	✓	✓	✓	✓	van depot naar luchthaven op einde reis	
Inbegrepen in de verzekering	✓ = inbegrepen ✗ = niet inbegrepen									
Voertuigverzekering van de verhuurder met eigen risico ter plaatse ter waarde van	NAD 27.000 - 45.000	NAD 1.500	ZAR 15.000 - 20.000	ZAR 0	ZAR 45.000	ZAR 0	ZAR 45.000	ZAR 0	ZAR 53.000	ZAR 0
Ongeval met andere voertuigen	✓	✓	✓	✓	✓	✓	✓	✓	✓	✓
Ongeval zonder betrekking van derden	✗	✓	Ja, met standaard eigen risico		✓ behalve ongevallen met rollover		✓ behalve ongevallen met rollover		✓ behalve ongevallen met rollover	
Diefstal	✓	✓	✓	✓	✓	✓	✓	✓	✓	✓
Aansprakelijkheidsverzekering	✓	✓	✓	✓	✓	✓	✓	✓	✓	✓
Inzittendenverzekering	✗	✗	✗	✗	✗	✗	✗	✗	✗	✗
Persoonlijke voorwerpen, bagage	✗	✗	✗	✗	✗	✗	✗	✗	✗	✗
Glasschade (voorruit)	✗	✓	✗	✓	✗	✓	✗	✓	✗	✓
Schade aan banden of wielen	✗	✓(1x)	✗	✓	✗	✓	✗	✓	✗	✓
Schade aan dak of onderkant	✓ / ✗	✓	✓ / ✗	✓ / ✓	✗ / ✗	✓ / ✓	✗ / ✗	✓ / ✓	✓ / ✓	✓ / ✓
Schade bij nachtrijden	✓	✓	✓	✓	✗	✗	✗	✗	✗	✗
Waterschade	✗	✗	✗	✗	✗	✗	✗	✗	✗	✗
Schade aan de koppeling/transmissie/differentieel	✓	✓	✗	✗	✗	✗	✗	✗	✗	✗
Grove nalatigheid, contractbreuk	✗	✗	✗	✗	✗	✗	✗	✗	✗	✗
Sleepkosten na ongeval	✗	✗	enkel Zuid-Afrika	ook Namibië & Botswana	✗	✓	✗	✓	✗	✗

* enkel Zuid-Afrika

ZUID-AFRIKA

U kunt dit prachtige land het hele jaar door bezoeken. Een uitstekend hotelaanbod, met enkele van 's werelds beste accommodaties, biedt aangenaam comfort voor iedere portemonnee. Spannende wildobservaties in de talrijke nationale parken en privéwildreservaten zijn mogelijk in diverse prijsklassen. De wegen zijn goed, de mensen behulpzaam, gastvrij en kindvriendelijk. Door de indrukwekkende en afwisselende landschappen is Zuid-Afrika een uitstekende bestemming voor individuele reizigers en liefhebbers van campers. De Franse Hugenoten zijn erin geslaagd om de uitgelezen Zuid-Afrikaanse wijnen op de wereldkaart te zetten. Malse steaks, fruit van de beste kwaliteit en heerlijke zeevruchten vormen een feest voor de zintuigen.

Zuid-Afrika is een wonderbaarlijke reisbestemming. Velen zullen verliefd worden op het prachtige land. Er is zoveel te zien en te beleven dat één bezoek niet voldoende is om alles te verkennen! Kaapstad, volgens velen de mooiste stad ter wereld, is hiervan een sprekend voorbeeld.

De aanwezigheid van manta's en haaien, waaronder in het bijzonder hamerhaaien en de grote witte haai, doen beslist het hart sneller slaan van menig duikliefhebber.



Bevolking

In Zuid-Afrika leeft een bonte mix van volkeren, de 'Rainbow Nation', die bestaat uit 49 miljoen mensen. Daarvan is 77% inheems, 10% blank, 9% kleurling en 3% Aziatisch. Een bonte en contrasterende mix van de eerste en derde Wereld - die nergens anders ter wereld zo uitgesproken is.

Paspoort/visa

EU-ingezetenen hebben als toerist voor een verblijf van maximaal 3 maanden geen visum nodig. Uw internationaal reispas dient elektronisch leesbaar te zijn, 2 lege pagina's naast elkaar te bevatten en nog minstens 30 dagen na uw vertrek uit Zuid-Afrika geldig te zijn. Manueel verlengde reispassen voor kinderen garanderen geen toelating. Voor een langer verblijf gelden bijzondere verblijfsbepalingen.

Minderjarigen moeten zowel bij aankomst als vertrek naast hun internationaal reispas ook een internationale geboortakte kunnen voorleggen waarin beide ouders worden vermeld. In het geval dat minderjarigen niet met beide ouders reizen, moeten ze bijkomstig een Engelstalige verklaring van instemming kunnen voorleggen samen met een kopie van het paspoort en contactgegevens van de niet-meereizende ouder(s). Alle documenten moeten gecertificeerd zijn.

De bepalingen kunnen te allen tijde wijzigen.

Eten en drinken

De keuken is zeer veelzijdig met Indische, Europese en Aziatische invloeden. Het kraanwater in de steden is over het algemeen goed drinkbaar. Bronwater is overal in supermarkten verkrijgbaar. Zuid-Afrika staat bekend om zijn uitstekende wijnen.

Gezondheid

Het hele land heeft goede medische voorzieningen. Doktersrekeningen worden onmiddellijk betaald. Vergeet zeker geen buitenlandse ziektekostenverzekering af te sluiten. In de steden bevinden zich apotheken en nooddiensten. Inentingingen zijn niet verplicht als u vanuit Europa reist, doch wordt vaak een inenting tegen DTP en Hepatitis A/B aanbevolen. Als u uit een gebied komt waar gele koorts heerst (o.a. Tanzania, Ethiopië, Kenia, ...), is een bewijs van een geldige vaccinatie tegen gele koorts verplicht. Dat geldt ook voor passagiers in transit die een overstap maken in een Zuid-Afrikaanse luchthaven. Een anti-malariakuur wordt het hele jaar door aangeraden voor reizen naar het noorden en oosten van Limpopo en Mpumalanga inclusief het Krugerpark en de wildreservaten in het noordoosten van KwaZulu-Natal. Lichte kleding met lange mouwen en broekspijpen bieden bescherming tegen muggenbeten. Goede zonnebrandbescherming is een must.

Internet

Met uitzondering van enkele kleine plaatsen hebben alle steden en dorpjes tenminste 1 internet-café of Cyber Shop. De toegang tot internet is snel en de kosten voor het gebruik zijn laag. Bij veel accommodaties is in de openbare ruimtes toegang tot wifi mogelijk.

Kleding

U reist het best in comfortabele en lichte vrijetijdskleding. Kostuum, stropdas en zwarte galajurk moet u enkel in de chicste restaurants dragen - en als u met Rovos Rail reist. Voor overdag raden wij het hele jaar door lichte katoenen kleren aan. 's Morgens, 's avonds en in hoger gelegen gebieden heeft u ook warmere kleren nodig, zoals een winddichte jas en een trui. Wij raden u aan om laagjes te dragen, aangezien de temperatuur in de loop van de dag stijgt! Regenkleding behoort tot de standaarduitrusting. Tijdens de winter (Europese zomer) is het overdag overwegend zonnig en heeft u lichte kleding nodig. 's Avonds en 's nachts kan het wel flink afkoelen. Als u in een game lodge verblijft, dan zit u 's avonds in een open terreinwagen of rond een kampvuur, en zijn een muts en handschoenen niet overbodig. Tijdens safari's en wandelsafari's draagt u kleren in neutrale en gedekte kleuren, geen felle kleuren of wit. Gesloten schoenen zijn over het algemeen noodzakelijk.



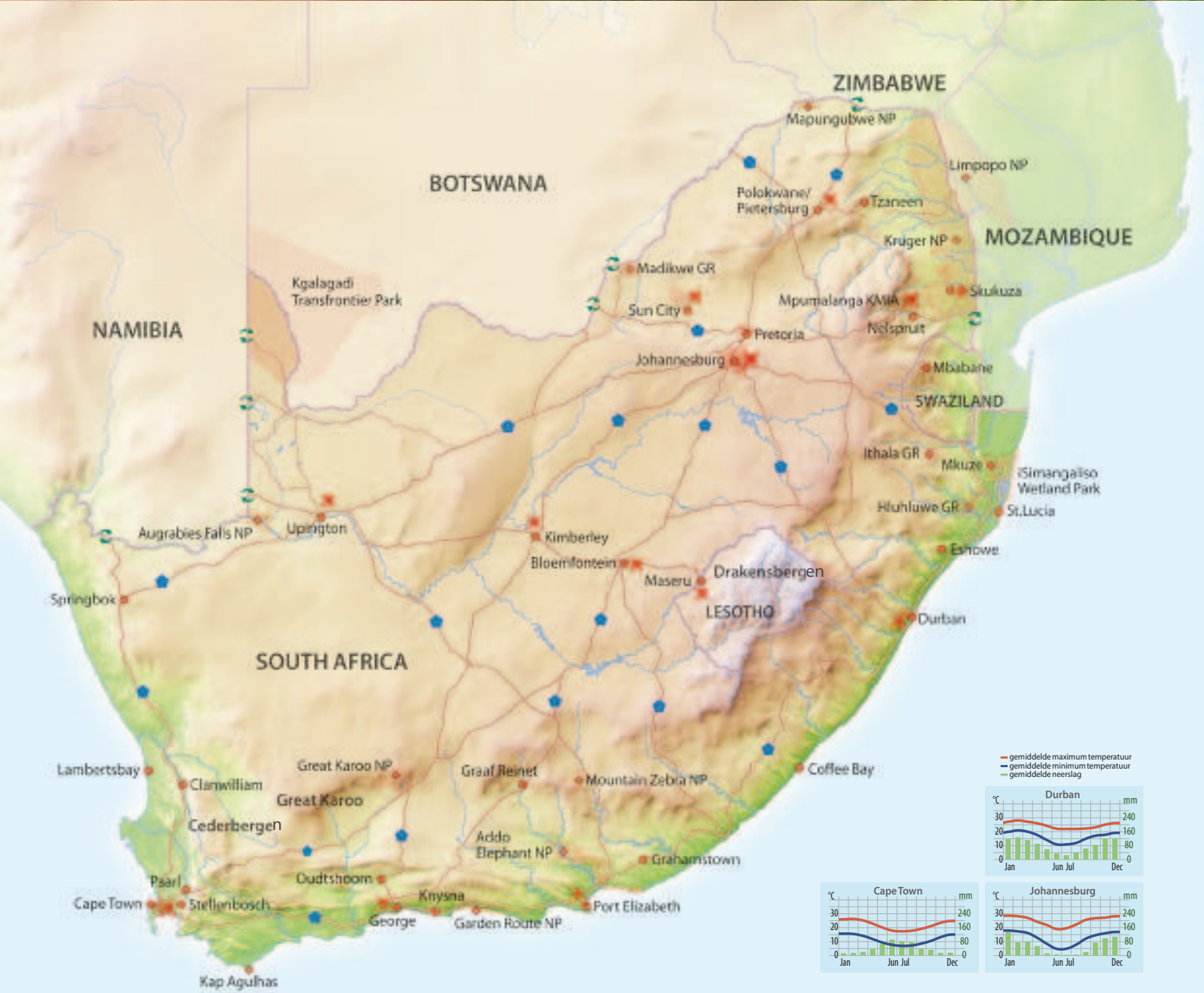

ZUID-AFRIKA

**Klimaat/reistijd**

Zuid-Afrika heeft over het algemeen een mild en gematigd klimaat en kan daarom het hele jaar door bezocht worden. Door de ligging ten zuiden van de evenaar zijn de jaargetijden tegenovergesteld aan die van ons. De beste reistijd om wild te observeren in het noorden en oosten van het land is tijdens de Zuid-Afrikaanse winter (van mei tot september). Vanwege het mediterrane klimaat is de Kaapregio beter te bezoeken in de Zuid-Afrikaanse zomer en vroege herfst (van december tot mei). Van juni tot half augustus is het hier regenseizoen. Tijdens de Zuid-Afrikaanse kerstvakantie (van half december tot half januari) en rond de paasvakantie is het hoogseizoen. Dan is het erg druk op vele plaatsen, zoals in de nationale parken.

Tijdsverschil

Het tijdsverschil met Nederland en België bedraagt in de winter +1 u. en in de zomer is er geen tijdsverschil.

Veiligheid

In de grote steden van Zuid-Afrika dient u dezelfde voorzichtigheid te betrachten als in alle grote steden ter wereld. Zo dient u erop te letten dat de bagage nooit onbewaakt achtergelaten wordt en dat waardevolle spullen niet in het zicht liggen in de auto. Zorg ervoor dat u uw bestemming altijd voor het donker bereikt, zodat u gated in de weg en ook mensen en dieren langs de weg goed ziet. Neem contact op met uw accommodatie indien u later aankomt en informeer bij hen of u bijvoorbeeld te voet naar een restaurant kunt gaan.

Talen

De 11 officiële talen in Zuid-Afrika zijn Engels, Afrikaans, Zulu, Xhosa, Tswana, Noord-Sotho, Zuid-Sotho, Tsonga, Swazi, Ndebele en Venda. Engels is echter de gangbare taal.

Stroomvoorziening

De stroomspanning is 220/230 Volt. U heeft een driepolige adapter nodig die ter plaatse vaak ook verkrijgbaar is. De zogenaamde wereldstekker die u in Europa koopt, past vaak niet.

Veel accommodaties hebben voor de gasten adapters ter beschikking.

Voor een verblijf in een nationaal park / wildreservaat, moet een zaklamp tot de standaarduitrusting horen, privé game lodges hebben deze meestal standaard in de kamer.

Telefoneren

In principe kunt u uw eigen mobiele telefoon en SIM-kaart gebruiken in Zuid-Afrika, afhankelijk van het contract met uw telefoonmaatschappij. In afgelegen gebieden heeft u echter geen bereik. Op de luchthavens van Johannesburg en Kaapstad kunt u eventueel een telefoon huren of een lokale SIM-kaart voor uw eigen toestel aanschaffen.

Een lokale SIM-kaart is al vanaf ZAR 1,00 te verkrijgen, het beltegoed (Airtime) vanaf ZAR 10,00. Een gesprek met een lokale SIM-kaart naar Europa (vaste net) kost vanaf ZAR 1,00 per minuut. Telefoneren naar Europa vanaf een openbare telefoon of vanuit de hotelkamer is vaak voordeliger.

Transport en verkeer

In Zuid-Afrika wordt links gereden. Het land beschikt over een uitgebreid wegennetwerk met voornamelijk verharde wegen. Voor het huren van een auto of camper heeft u naast een geldig rijbewijs ook een internationaal rijbewijs of een goedgekeurde vertaling van uw nationaal rijbewijs nodig. In de steden en langs de hoofdwegen is een uitgebreid netwerk van benzinstations. Het openbaar vervoer wordt niet aangeraden voor de meeste internationale bezoekers. Restaurants en accommodaties bellen graag een taxi als u niet wenst te rijden. Het aanhouden van taxi's op straat wordt afgeraden.





Fooien

Veel reizigers die voor de eerste keer Zuid-Afrika bezoeken zijn vaak verrast door de hoge standaard van service die wordt aangeboden in het land. Als u tevreden bent, is het gebruikelijk om een fooi te geven. Hierbij enkele tips: kamermeisje ca. ZAR 5 per dag; taxichauffeur, benzinestation medewerker, porter en parkeerwachter ca. ZAR 5-20, afhankelijk van duur en/of bagagegewicht. Guesthouses/pensions en ook safari lodges hebben meestal een "tip box" bij de receptie. De fooi wordt over alle werknemers verdeeld, zodat ook het keukenpersoneel, die u dagelijks heeft voorzien van lekkernijen, wordt beloond. MAAR uw ranger en tracker (spoorzoeker) worden niet meegenomen bij de verdeling. U dient de fooi voor hun rechtstreeks te geven. Aanbevolen wordt ZAR 100 per persoon per dag voor de ranger, en iets minder voor de tracker. In een restaurant is 10-15% gebruikelijk.

Accommodaties

Het aanbod aan accommodatie varieert van eenvoudige hotels, guesthouses en bed & breakfasts tot luxe hotels, country houses en privélodges in wildreservaten van verschillende prijsklassen (zie ook de Belangrijke tips aan het begin van deze brochure). Zuid-Afrika beschikt ook over een uitgebreid netwerk van campings met veelal uitstekende faciliteiten. De Zuid-Afrikaners zijn een uitgesproken 'outdoor nation' en stellen hoge eisen aan de faciliteiten van hun ca. 700 campings.

Valuta en betaalmiddelen

De munteenheid is de Zuid-Afrikaanse Rand (ZAR). 1 Rand = 100 Cents = ca. EUR 0,07. EUR 1 = ca. ZAR 14 (stand: april 2017); contant geld: maximale invoer is ZAR 5.000 en uitvoer is ZAR 500. Deviezen kunnen onbeperkt worden ingevoerd. In het hele land bevinden zich bankautomaten (ATM), waarmee u met uw bankpas (maestro/cirrus) geld kunt opnemen indien u uw bank vraagt dit te activeren. Alle gangbare creditcards worden geaccepteerd. Bij sommige benzinestations worden tegenwoordig ook creditcards geaccepteerd. Contant geld zoals de Euro en de USD kunnen worden gewisseld. Het is aan te raden om vooraf geld te wisselen bij de bank of direct op de luchthaven geld te wisselen of uit de bankautomaat op te nemen.



HET MOOISTE VAN ZUID-AFRIKA

In een oogopslag



- 21 dagen autorondreis
- verblijf in sfeervolle accommodaties, standaard of superior
- hoogtepunten: Panoramaroute, Krugerpark, Tuinroute, Kaapstad



Fantastische autorondreis om Zuid-Afrika in een rustig tempo te verkennen. U komt tijdens deze reis langs alle onmisbare hoogtepunten. Zo kunt u op safari in het prachtige Hluhluwe-iMfolozi GR of kunt u relaxen aan het ongerepte strand nabij St. Lucia en bezoekt u het plaatsje Hermanus, waar u in de periode juli tot november walvissen voor de kust kunt aanschouwen. Heeft u wat minder tijd, dan kunt u ook de reis opsplitsen in een reis van Johannesburg tot Durban of van Port Elizabeth tot Kaapstad.

Reisprogramma: (Wijzigingen voorbehouden)

Dag 1: Johannesburg - Ohrigstad (halfpension). Na aankomst in Johannesburg neemt u op de luchthaven de huurwagen op en vertrekt u meteen richting Panoramaroute, naar Ohrigstad. 2 overnachtingen Blyde River Wilderness Lodge (STD) of Iketla Lodge (SUP).

Dag 2: Ohrigstad (halfpension). Dag ter vrije besteding om de Panoramaroute te verkennen. Zo kunt u verschillende watervallen gaan bezichtigen en een bezoek brengen aan de Blyde River Canyon, Bourke Luck's Potholes, Pilgrim's Rest en diverse prachtige uitzichtpunten bewonderen.

Dag 3: Ohrigstad - Kruger Privéreservaat (volpension). Na het ontbijt rijdt u naar een privéreservaat dat grenst (zonder omheining) aan het wereldberoemde Krugerpark. Dit verblijf is een must tijdens uw rondreis. We raden u aan om hier voor de lunch aan te komen. Na de koffie in de namiddag gaat u op safari onder begeleiding van een ervaren ranger. Wellicht ziet u vandaag de 'Big Five'. 2 overnachtingen Mohlabetsi Safari Lodge (STD) of Motswari Private Game Reserve (SUP).

Dag 4: Kruger Privéreservaat (volpension). Na de ochtendsafari en het ontbijt kunt u genieten van een korte siësta. In de namiddag gaat u weer op zoek naar wild. Uw verblijf zal ongetwijfeld één van de hoogtepunten van uw reis zijn!

Dag 5: Kruger Privéreservaat - Krugerpark (ontbijt). Na de ochtendsafari verlaat u het privégebied en rijdt u verder naar het beroemde Krugerpark. U gaat vandaag met uw eigen huurauto op zoek naar het wild. U overnacht in het park, u moet voor zonsondergang in het restcamp aankomen. Overnachting Lower Sabie restcamp in het Krugerpark (beide).

Dag 6: Krugerpark - Swaziland (diner). Vandaag verlaat u even Zuid-Afrika en rijdt u naar het kleine koninkrijk Swaziland. Na de grensformaliteiten rijdt u naar uw sfeervolle accommodatie. Onderweg kunt u een bezoek brengen aan een glasblazerij en een lokale markt. Overnachting Forester Arms (beide).

Dag 7: Swaziland - St. Lucia (ontbijt). Na het ontbijt rijdt u verder naar het zuiden naar het kustplaatsje St. Lucia. Het dorp ligt nabij het iSimangaliso natuurreservaat, waar u een prachtige boottocht kunt maken of zelf met de huurauto op safari kan gaan. Zeer waarschijnlijk komt u vele vogels, nijlpaarden en krokodillen tegen. 2 overnachtingen Amazulu Lodge (STD) of Lodge Afrique (SUP).

Dag 8: St. Lucia (ontbijt). Dag ter vrije besteding. U kunt heerlijk relaxen aan het uitgestrekte ongerepte zandstrand. U kunt ook op safari in het Hluhluwe-iMfolozi GR dat op een uurtje rijden van St. Lucia ligt. Of maak een mooie boottocht op St. Lucia Estuary. Tijdens de maanden juni tot oktober behoort een boottocht op zoek naar walvissen ook tot de mogelijkheden.

Dag 9: St. Lucia - Umhlanga (Durban) (ontbijt). Deze morgen hebt u nog ter vrije besteding voor u richting Durban naar Umhlanga Rocks rijdt. Umhlanga is een trendy dorp ten noorden van de stad Durban. Het is dicht bij de luchthaven gelegen. Overnachting Sylvan Grove Guesthouse (beide).

Dag 10: Umhlanga - Addo NP (ontbijt). U rijdt deze morgen naar de luchthaven van Durban, waar u uw huurauto inlevert. Vervolgens vliegt u naar Port Elizabeth (vlucht niet inbegrepen). In Port Elizabeth haalt u terug een huurauto op bij het depot van Europcar. Vervolgens rijdt u naar het Addo Elephant NP waar u met eigen huurauto op safari kunt gaan. Overnachting Addo Restcamp (STD) of Woodall Country Country House (SUP).

Dag 11: Addo NP - Plettenberg Bay (ontbijt, niet bij restcamp). Via de beroemde Tuinroute rijdt u naar Plettenberg Bay. Onderweg kunt u o.a. een stop maken bij het Tsitsikamma NP waar u mooie wandelingen kunt maken. 2 overnachtingen Milkwood Manor (STD) of The Plettenberg (SUP).

Dag 12: Plettenberg Bay (ontbijt). Dag ter vrije besteding in het heerlijke vakantieplaatsje. Plettenberg Bay en omgeving biedt voor elk wat wils. U kunt een boottocht maken op zoek naar dolfijnen of gaan wandelen in Tsitsikamma. Een dagje strand behoort natuurlijk ook tot de mogelijkheden.

Dag 13: Plettenberg Bay - Oudtshoorn (ontbijt). Via de prachtige Outeniqua-pas kunt u naar de struisvogelstad Oudtshoorn rijden. Het is de hoofdstad van de Kleine Karoo, het prachtige maar droge binnenland van Zuid-Afrika, Karoo betekent dan ook weinig water. 2 overnachtingen La Plume, luxury room (STD) of superior suite (SUP).





Dag 14: Oudtshoorn (ontbijt). Dag ter vrije besteding om de omgeving te verkennen. U kunt hier o.a. een bezoek brengen aan een struisvogelboerderij en aan de Cango grotten. Maar u kunt ook een prachtige rit maken door de Swartbergen via de Swartbergpas. Absoluut de moeite waard!

Dag 15: Oudtshoorn - Franschoek (ontbijt). Vandaag hebt u een langere rit voor de boeg. U verlaat het droge Oudtshoorn en ruilt dit voor de groene wijnregio. 2 overnachtingen Lavender Farm (STD) of Franschoek Country House (SUP).

Dag 16: Franschoek (ontbijt). Vandaag gaat u op verkenning in de wijnregio en eventueel wijn proeven op de vele wijnboerderijen. Franschoek is gelegen in een vallei waar het heerlijk vertoeven is. Het stadje is uitgegroeid tot dé place to be op culinair vlak, hier vindt u van de beste restaurants van Zuid-Afrika.

Dag 17: Franschoek - Hermanus (ontbijt). Vandaag rijdt u zuidwaarts, naar het plaatsje Hermanus. In de periode juli tot november kunt u hier de zuidkapers die van Antarctica komen vanaf de kustlijn observeren. U verblijft in de mooie Abalone Guest Lodge, waar u ontbijt met zicht op zee. Een onvergetelijke ervaring! Overnachting Abalone Guest Lodge, standard room (STD) of seafacing luxury room (SUP).

Dag 18: Hermanus - Kaapstad (ontbijt). Na het ontbijt rijdt u naar de moederstad van Zuid-Afrika, Kaapstad. Deze stad is een verblijf van enkele dagen meer dan waard! U kunt de kustweg, gekend als Clarence Drive, volgen die u meermaals zal trakteren op prachtige vergezichten. 3 overnachtingen Cape Riviera (STD) of Cape Cadogan (SUP).

Dag 19 - 20: Kaapstad (ontbijt). Deze dagen ter vrije besteding om Kaapstad te bezoeken. Breng een bezoek aan het bruisende Victoria & Alfred Waterfront, Robbeneiland of de Tafelberg. Ook Kaap de Goede Hoop is een bezoek meer dan waard. U rijdt dan o.a. langs Simon's Town, waar u de pinguïns kunt bezoeken. Op de terugweg rijdt u langs Chapman's Peak Road en Houtbaai. Een onvergetelijke dagtocht!

Dag 21: Kaapstad (ontbijt). Helaas, de laatste dag van uw verblijf in het schitterende Zuid-Afrika. Vandaag rijdt u terug naar de luchthaven van Kaapstad, waar u uw huurauto weer inlevert.



Het mooiste van Zuid-Afrika - 21 dagen

Code: 23520

Reisdata: dagelijks

Prijs per persoon in €

Bezetting met pers.	2	4
Standaard		
01.11.17 - 13.12.17	1.587	1.600
14.12.17 - 30.04.18	1.653	1.665
01.05.18 - 30.06.18	1.691	1.704
01.07.18 - 31.08.18	1.582	1.559
01.09.18 - 31.10.18	1.653	1.629
Superior		
01.11.17 - 13.12.17	2.696	2.708
14.12.17 - 30.04.18	2.789	2.802
01.05.18 - 30.06.18	2.765	2.778
01.07.18 - 31.08.18	2.499	2.476
01.09.18 - 31.10.18	2.852	2.828

Inclusief: overnachtingen met vermelde maaltijden, 21 dagen autohuur van Europcar cat. C voor 2 deelnemers, cat. R voor 4 deelnemers met classic plus verzekering, safari's in privéreservaat en een Engelstalige routebeschrijving.

Exclusief: alle vluchten, overige maaltijden, drankjes, entreegelden nationale parken, one way (ZAR 1.226) en andere kosten voor de huurauto (zie voorwaarden Europcar), persoonlijke uitgaven en entreegelden.

i U dient minimaal 31 dagen voor vertrek te boeken. Boekt u korter voor vertrek, dan vervalt de vroegboekorting voor de huurauto en geldt er een toeslag.

Tijdens bepaalde feestdagen en grote evenementen gelden bij bepaalde accommodaties minimum verblijven of toeslagen.

DE KAAP, DIEREN & DROOMSTRANDEN

In een oogopslag



- 13 of 16 dagen individuele rondreis
- alle transfers inbegrepen
- hoogtepunten: Kaapstad, Krugerpark & Thonga Beach



Tijdens deze reis combineert u een bezoek aan het prachtige Kaapstad met spannende safari ervaringen in het Krugerpark. Als afsluiter ontspant u op het wonderlijke strand van de Thonga Beach in KwaZulu Natal. Met een klein vliegtuig vliegt u van het Krugerpark naar het strand van Mabibi. Een echte must voor natuurliefhebbers! Hier kunt u genieten van authentieke en onaangetaste natuur. Wie wil, kan de reis met 4 dagen verlengen. U verblijft dan in het nationale park Hluhluwe-Umfolozi, één van de oudste parken van het land en thuisbasis van een grote neushoornpopulatie. **Reisprogramma:** (Wijzigingen voorbehouden)

Dag 1: Kaapstad. Na aankomst in Kaapstad transfer naar uw accommodatie. Kaapstad heeft veel te bieden met een prachtige locatie aan zee, de Tafelberg en de omliggende wijngebieden. 4 overnachtingen Cape Caddogan Boutique Hotel.

Dag 2 - 4: Kaapstad (3x ontbijt). Ontdek Kaapstad en zijn prachtige omgeving. In deze reis zijn 2 privé-excursies inbegrepen: een halve dag stadstour en een hele dag verkenning van het schiereiland tot aan Kaap de Goede Hoop. Er blijft nog genoeg tijd over om de stad op eigen houtje te verkennen en om bijvoorbeeld optioneel deel te nemen aan een excursie naar de wijngebieden.

Dag 5: Kaapstad – Krugerpark (volpension). 's Morgens transfer naar de luchthaven en directe vlucht naar Skukuza in het Krugerpark (niet inbegrepen). 's Middags maakt u een eerste safari in een open safarivoertuig. 4 overnachtingen Rhino Post Safari Lodge.

Dag 6 - 8: Krugerpark (3x volpension). De lodge ligt in het hart van het Krugerpark, de sfeer is er erg ontspannen en bovendien heeft u kans om talrijke wilde dieren te zien. 's Morgens en 's avonds gaat u in het gezelschap van goed getrainde rangers op zoek naar de grote en kleine dieren van Afrika. Met een beetje geluk ziet u ook

de nachtdieren, want de lodge heeft een speciale vergunning voor safari's in het donker. Het diner wordt zo mogelijk onder de Afrikaanse sterrenhemel geserveerd.

Dag 9: Krugerpark – Thonga Beach Lodge (volpension). Tegen de middag begeeft u zich naar de luchthaven van Nelspruit en vliegt u in slechts een uur naar de Mabibi. Korte transfer naar uw lodge aan de warme Indische Oceaan. 4 overnachtingen Thonga Beach Lodge.

Dag 10 - 12: Thonga Beach Lodge (3x volpension). Geniet van uw verblijf en kom helemaal tot rust in deze prachtige lodge, gelegen in een weelderig bos aan de kust. Het eindeloze zandstrand is ideaal voor lange wandelingen. Er zijn veel activiteiten om uit te kiezen: de Thonga vissers bezoeken, vogels observeren tijdens een wandeling, een boottocht op de open oceaan of een begeleide kajaktour op Lake Sibaya, waar u krokodillen en nijlpaarden kunt spotten. Tenslotte kunt u ook gaan snorkelen of duiken (afhankelijk van het weer). Met een beetje geluk ziet u zelfs walvishaaien! Deze regio is door haar vele koraalriffen voor de kust één van de beste duiklocaties ter wereld. Tussen november en januari komen hier reusachtige zeeschildpadden aan land om eieren leggen – ongeveer 60 dagen later komen de eieren uit!

Dag 13: Thonga Beach Lodge – Richards Bay (ontbijt). In de loop van de ochtend volgt een transfer naar Richards Bay (ca. 3 u.) waar uw reis eindigt.

Verlengingsprogramma:
Hluhluwe-iMfolozi GR

Dag 13 - 16: Thonga Beach Lodge - Hluhluwe-iMfolozi GR - Johannesburg (3x volpension)

In de voormiddag transfer van ca. 3 uur naar Rhino Ridge Safari Lodge. Deze recent geopende lodge (geopend eind 2014) bevindt zich in het hart van Hluhluwe-iMfolozi GR. Het park staat bekend als één van de mooiste en oudste parken van het land. 's Morgens en 's avonds staan safari-activiteiten met deskundige rangers op het programma. Optioneel kunt u een dorp in de nabijheid bezoeken en meer te weten komen over de cultuur van het lokale volk. Op de laatste dag maakt u een transfer naar Richards Bay, vanwaaruit u de terugreis aanvangt. 3 overnachtingen Rhino Ridge Safari Lodge.

De Kaap, dieren & droomstranden – 13 of 16 dagen

Code: 54381

Reisdata: dagelijks

Prijs per persoon in €

Bezetting met pers.	2	4
13 dagen		
01.11.17 - 13.12.17	4.295	4.033
14.12.17 - 18.04.18	4.374	4.112
19.04.18 - 17.07.18	3.963	3.701
18.07.18 - 27.08.18	4.440	4.167
28.08.18 - 31.10.18	4.614	4.340
16 dagen		
01.11.17 - 13.12.17	5.074	4.813
14.12.17 - 18.04.18	5.153	4.892
19.04.18 - 17.07.18	4.660	4.399
18.07.18 - 27.08.18	5.296	5.023
28.08.18 - 31.10.18	5.470	5.196

Inclusief: overnachtingen, vermelde maaltijden, alle vermelde transfers, vluchtje Skukuza-Mabibi, stadstour Kaapstad en dagexcursie Cape Peninsula met Nederlandstalige gids, entreegelden nationale parken & informatiepakket.

Exclusief: internationale vluchten, overige maaltijden & excursies, drankjes, fooien, persoonlijke uitgaven.

Aantal deelnemers: min. 2 pers.

i Prijzen zijn gebaseerd op 2 volwassenen die samen reizen, prijzen voor alleenreizenden op aanvraag. Prijzen voor extra nachten: zie 'Accommodaties Zuid-Afrika'.



DE KAAP, DIEREN & MOZAMBIQUE

In een oogopslag

- 15 dagen combinatiereis Zuid-Afrika en Mozambique
- hoogtepunten: Kaapstad, Krugerpark, de Panoramamaroute en de prachtige stranden van Mozambique



Tijdens deze reis combineert u het beste van Zuid-Afrika met de ongerepte stranden van Mozambique. U begint deze reis met 4 volle dagen in de metropool Kaapstad, gevolgd door een luxe 'bush' ervaring in een privéwildreservaat nabij het Krugerpark. Daarna is er tijd om de bezienswaardigheden van de Panoramamaroute te verkennen en tenslotte eindigt uw verblijf met een strandverlenging aan een droomstrand in Mozambique.

Reisprogramma: (Wijzigingen voorbehouden)

Dag 1: Kaapstad. Na aankomst in Kaapstad transfer naar uw hotel. Kaapstad heeft veel te bieden met zijn prachtige ligging aan de zee, de Tafelberg en de omliggende wijngebieden. Vertoef in de namiddag even aan het strand, bezoek V&A Waterfront. Ook Long Street, de Greenmarket Square en Robbeneiland zijn op loopafstand te bereiken. 4 overnachtingen Cape Riviera Guesthouse.

Dag 2 - 4: Kaapstad (3x ontbijt). Op dag 2 wordt uw huurauto van Europcar (categorie C) bij uw hotel afgeleverd. Deze dagen kunt u Kaapstad en omgeving op eigen houtje verkennen. Een bezoek aan de Tafelberg, het Victoria & Alfred Waterfront en het Robbeneiland mogen zeker niet ontbreken. Wijnliefhebbers kunnen hun hart ophalen in de sfeervolle plaatsjes Stellenbosch, Paarl en/of Franschoek. In de periode juli tot december kunt u een indrukwekkende boottocht maken in Hermanus om walvissen van dichtbij te aanschouwen. Een bezoek aan het Kaapse schiereiland is een must! Onderweg kunt u een bezoek brengen aan de pinguinkolonie bij Boulders Beach. U heeft tijd te kort: er valt hier zoveel te ontdekken!

Dag 5: Kaapstad – Krugerpark (halfpension). Vandaag levert u uw huurauto in op de luchthaven van Kaapstad. Vervolgens vliegt u naar Hoedspruit (vlucht niet inbegrepen). Transfer naar uw accommodatie in een privéwildreservaat dat grenst aan het bekende Krugerpark. In de namiddag beleeft u uw eerste safari-activiteit. 3 overnachtingen Mohlabetsi Safari Lodge.

Dag 6: - 7: Krugerpark (2x volpension). Twee volle dagen heeft u de mogelijkheid om rond zonsopgang en -ondergang de Afrikaanse bush te ervaren tijdens begeleide safari's in een open safariervoertuig. Tijdens de middagsafari wordt gewoonlijk een stop gemaakt op een prachtige plek om te genieten van de zonsondergang, begeleid door een heerlijk drankje en een kleine snack. Hier beleeft u momenten om nooit te vergeten. De safari gaat verder in het donker waarbij u met een spotlicht op

zoek gaat naar de nachtdieren. Tijdens de ochtendsafari ziet u de natuur ontwakken. Een ervaren ranger leert u veel interessants over de fascinerende fauna en flora van Zuid-Afrika.

Dag 8: Krugerpark – Panoramamaroute (ontbijt). Na een laatste ochtendsafari en een heerlijk ontbijt wordt u teruggebracht naar de luchthaven. Hier staat een huurauto van Europcar (categorie C) voor u klaar, waar u de komende 2 dagen de Panoramamaroute mee gaat verkennen. Onderweg naar uw accommodatie kunt u alvast van de adembenemende landschappen genieten die deze regio te bieden heeft. De rest van de middag heeft u ter vrije besteding. Zo kunt u in de omgeving enkele grote en kleine watervallen bewonderen, of gewoon heerlijk ontspannen aan het zwembad. 2 overnachtingen Perry's Bridge Hollow.

Dag 9: Panoramamaroute (ontbijt). Vandaag heeft u de hele dag ter vrije besteding om de hoogtepunten van de schitterende Panoramamaroute te verkennen. De Blyde River Canyon, de Drie Rondavels, God's Window, de vele watervallen en het mijnwerkersdorpje Pilgrim's Rest zijn een bezoek meer dan waard. En vergeet ook niet om een stop in te laten bij Bourke Luck's Potholes!

Dag 10: Panoramamaroute – Santa Maria Peninsula (halfpension). U rijdt 's morgens vroeg naar de luchthaven van Nelspruit, waar u uw huurauto inlevert. Een medewerker van de Machangulo Beach Lodge haalt u op en brengt u over de grens naar Maputo. Tegen de middag maakt u een boottocht vanaf de haven naar het eiland dat voor de kust ligt. 5 overnachtingen Machangulo Beach Lodge.

Dag 11 - 14: Santa Maria Peninsula (4x volpension). Geniet van een heerlijke en ontspannen tijd aan het strand. Rust uit, geniet van het paradijselijke strand en denk terug aan alle mooie momenten die u de voorbije dagen heeft beleefd. Het schiereiland biedt veel rust, alsook talrijke watersportactiviteiten.

Dag 15: Santa Maria Peninsula – Maputo (ontbijt). Na het ontbijt boottransfer naar de haven van Maputo, vervolgens transfer naar de luchthaven, waar uw reis eindigt.

De Kaap, dieren & Mozambique – 15 dagen

Code: 53733

Reisdata: dagelijks

Prijs per persoon in €

Bezetting met pers.	2	4
01.11.17 - 16.12.17	3.751	3.735
17.12.17 - 21.04.18	3.558	3.546
22.04.18 - 23.06.18	3.116	3.101
24.06.18 - 31.10.18	3.580	3.560

Inclusief: vermelde overnachtingen en transfers, Europcar cat. C voor 2 deelnemers, cat. R voor 4 deelnemers met classic plus verzekering (zonder eigen risico), begeleide safari's, vermelde maaltijden & een gedetailleerde Engelstalige routebeschrijving.

Exclusief: alle vluchten, overige maaltijden, drankjes, persoonlijke uitgaven, fooien, entreegelden en visumkosten, overige kosten huurauto (zie voorwaarden pag. 20-22).

i 4 personen die samen reizen, delen een huurauto en slapen in twee tweepersonskamers. Prijzen voor alleenreizenden op aanvraag. Prijzen voor extra nachten: zie 'Accommodaties Zuid-Afrika' en 'Accommodaties Mozambique'.

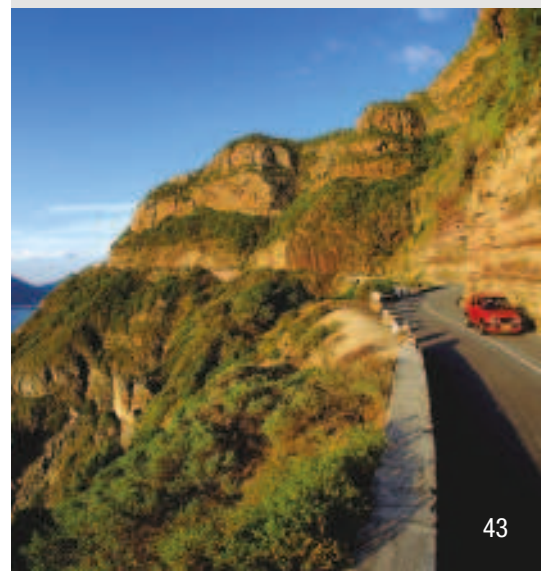

CHARMANT ZUID-AFRIKA

In een oogopslag



- 18 dagen autorondreis met verblijf in kleinschalige, sfeervolle accommodaties
- 3 nachten verblijf in een prachtig privépark
- hoogtepunten: Kaapstad, Tuinroute, Panorama-route en Sabi Sand Game Reserve



Tijdens deze autorondreis overnacht u in bijzondere accommodaties op de mooiste locaties van Zuid-Afrika. Tijdens deze reis verkent u de beroemde Tuinroute en maakt u een mooie safari nabij Krugerpark. U kunt deze reis desgewenst aan uw persoonlijke wensen aanpassen, wij maken graag een voorstel op maat.

Reisprogramma: (Wijzigingen voorbehouden)

Dag 1: Kaapstad. Na aankomst op de luchthaven van Kaapstad wordt u opgewacht en naar Cape Cadogan gebracht. 3 overnachtingen in het Cape Cadogan Boutique Hotel.

Dag 2 - 3: Kaapstad (ontbijt). Op dag 2 wordt uw huurauto cat. C of R afgeleverd bij Cape Cadogan. Niet alleen Kaapstad heeft veel bezienswaardigheden, maar ook de omgeving heeft veel te bieden. U kunt bijvoorbeeld een dagtocht naar Kaap de Goede Hoop maken. Via een spectaculaire route langs Chapman's Peak rijdt u naar het natuurreservaat van Kaap de Goede Hoop. Op de terugweg rijdt u langs Boulders Beach, waar u een bezoek kunt brengen aan de bekende pinguïnkolonie en Groot Constantia, het oudste wijngoed van Zuid-Afrika. Wandel door het havenkwartier bij het Victoria & Alfred Waterfront of breng een bezoek aan één van de 'townships', die u een beeld geven van een heel ander leven. Ook een bezoek aan de Tafelberg is een absolute must.

Dag 4 - 5: Kaapstad - Robertson (halfpension). Na uw bezoek aan Kaapstad gaat de reis verder naar de nabijgelegen wijnregio's. Tijdens een bezoek aan

één van de vele wijnboerderijen kunt u heerlijke Zuid-Afrikaanse wijnen proeven. Deze dagen overnacht u in Robertson, iets minder gekend, maar één van de beste wijngebieden. 's Avonds geniet u een heerlijk diner, met passie gemaakt door de gastvrouw. 2 overnachtingen Ballinderry, The Robertson Guest House.

Dag 6: Robertson - Oudtshoorn (ontbijt). Robertson is niet alleen een goed gelegen wijnstreek het is ook de toegangspoort tot de Kleine Karoo. U volgt de beroemde Route 62 naar Oudtshoorn. Route 62 is één van de mooiste routes van de Westkaap die u naar de struisvogelstad leidt. 2 overnachtingen La Plume Guesthouse.

Dag 7: Oudtshoorn (ontbijt). Jullie verblijven op een nog steeds werkende boerderij, genesteld tussen de majestueuze Swartberg en de Outeniqua bergen aan de oevers van de Olifantsrivier, een 7-tal km van Oudtshoorn. Vanuit deze accommodatie kunt u makkelijk een bezoek brengen aan de Cango Grotten of aan de nabijgelegen Highgate Show Farm, waar u alles te weten komt van struisvogels, optioneel kunt u ook deelnemen aan de 'Wild meerkat tour', op zoek naar stokstaartjes. Het is ook een must om via de ontzagwekkende Swartbergpas naar Prince Albert te rijden. Drink een heerlijke kop koffie in Café Albert en vervolg uw weg dan weer via Meiringspoort en De Rust terug naar Oudtshoorn. Een onvergetelijke tour!

Dag 8: Oudtshoorn - Knysna (ontbijt). Van Oudtshoorn rijdt u naar Knysna. U kunt gezellig gaan lunchen in de haven van Knysna en wat rondsleren, voordat u uw

reis vervolgt naar de lagune, waaraan de Leisure Isle Lodge ligt. Vanuit uw kamer heeft u een prachtig uitzicht op de Knysna Heads. 2 overnachtingen Leisure Isle Lodge (junior lagoon view).

Dag 9: Knysna (ontbijt). Knysna is één van de meest populaire plaatsen langs de Tuinroute. Knysna Quays Waterfront telt veel gezellige terrasjes en winkeltjes. Van hieruit kunt u ook een boottocht of een wandeling maken naar de Knysna Heads. De lagune is ook de thuisbasis voor de kweek van de beroemde Knysna oesters, die u zeker moet geproefd hebben!

Dag 10: Knysna - Oyster Bay (ontbijt). Via de prachtige bossen van het Tsitsikamma NP rijdt u verder langs de kust. De Oyster Bay Lodge is een heerlijke accommodatie in een bijzonder natuurgebied van 235 hectare groot. U kunt hier een dag heerlijk relaxen en bijkomen van alle indrukken die u tot dusver heeft opgedaan. Het 4 km lange zandstrand is vlakbij en u kunt prachtige bewegwijzerde wandelingen maken over het terrein. Ook kunt u hier mountainbiken, paardrijden of een excursie maken naar Jeffrey's Bay. U hoeft zich hier in ieder geval niet te vervelen! 2 overnachtingen Oyster Bay Lodge (luxury chalet).

Dag 11: Oyster Bay (ontbijt). Vandaag kunt u genieten van het zalig nietsdoen of deelnemen aan één van de vele activiteiten die de lodge te bieden heeft.

Dag 12: Oyster Bay - Pretoria (ontbijt). Na het ontbijt rijdt u naar Port Elizabeth, waar u uw huurauto inlevert op de luchthaven voor u naar Johannesburg vliegt. U haalt





opnieuw uw huurauto op en rijdt naar het Court Classic Hotel in Pretoria. Bezoek in Pretoria het Voortrekkersmonument, waar een belangrijk gedeelte van de Zuid-Afrikaanse geschiedenis is weergegeven. Overnachting Court Classique Hotel.

Dag 13: Pretoria - Hazyview (halfpension). Van Pretoria rijdt u vandaag naar Hazyview. Dwars door de provincie Mpumalanga bent u zo'n 5 à 6 uur onderweg. Als u vroeg vertrekt en weinig tussenstops maakt, kunt u in de namiddag wellicht nog een bezoek brengen aan het beroemde Krugerpark. U kunt dan in uw eigen huurauto safari rijden op zoek naar het vele wild. Rond zonsopgang gaan de hekken dicht en dient u het park te verlaten. Als u niet op safari trekt kunt u ook genieten van uw prachtige accommodatie en de faciliteiten. 2 overnachtingen Summerfields Rose Retreat.

Dag 14: Panoramaroute (halfpension). Vandaag staan de bezienswaardigheden van de Panoramaroute op het programma, zoals de Drie Rondavels en het uitzichtpunt 'God's Window'. Ook de Blyde River Canyon, de vele watervallen en Bourkes Luck Potholes zijn een bezoek meer dan waard.

Dag 15: Hazyview - Sabi Sand Game Reserve (volpension). Vandaag rijdt u richting Krugerpark, naar het privégebied Sabi Sand. 3 overnachtingen Savanna Private Game Lodge (luxury suite).

Dag 16 - 17: Sabi Sand Game Reserve (volpension). Hoewel deze reis bestaat uit meerdere hoogtepunten, is uw verblijf in de Savanna Private Game Lodge toch

een afsluiter die u niet snel zult vergeten. De lodge ligt in westelijke deel van het Sabi Sand Game Reserve, tegen het Krugerpark aan. Een typische dagindeling is als volgt: 's ochtends gaat u voor dag en dauw op safari onder begeleiding van een ervaren ranger en een 'tracker' (spoorzoeker). Bij terugkeer wordt u verwend met een brunch en volgt er een siësta. Een beetje luiers aan het zwembad of genieten van een heerlijke cocktail. 's Namiddags gaat u opnieuw op zoek naar het vele wild. Na de 'sundowner', een drankje waar u tijdens de zonsopgang van kunt genieten op een mooie plek in het wildreservaat, gaat de safari verder in het donker. Na de avondsafari krijgt u een heerlijk driegangenmenu onder de Afrikaanse sterrenhemel.

Dag 18: Sabi Sand Game Reserve - Johannesburg (ontbijt). Na een laatste ochtendsafari en een uitgebreid ontbijt rijdt u terug naar Johannesburg (ongeveer 7 uur rijden). Op de luchthaven van Johannesburg levert u de huurauto in. Eventueel kunt u ook vanaf Nelspruit naar Johannesburg vliegen en uw huurauto hier achterlaten.

Charmant Zuid-Afrika - 18 dagen

Code: 3833

Reisdata: dagelijks

Prijs per persoon in €

Bezetting met pers.	2	4
01.11.17 - 17.12.17	2.997	2.975
18.12.17 - 10.01.18	3.056	3.034
11.01.18 - 30.04.18	3.488	3.466
01.05.18 - 31.08.18	3.400	3.408
01.09.18 - 31.10.18	3.526	3.534

Inclusief: overnachtingen met vermelde maaltijden, luchthaventransfer in Kaapstad, 18 dagen autohuur van Europcar cat. C voor 2 deelnemers, cat. R voor 4 deelnemers met classic plus verzekering, Engelstalige routebeschrijving en dagelijks 2 safari's in Savanna Private Game Lodge.

Exclusief: alle vluchten, overige maaltijden, entreegelden, oneway (ZAR 1.226), afleverkosten aan hotel en andere kosten huurauto (zie voorwaarden Europcar), drankjes en persoonlijke uitgaven.

i U dient minimaal 31 dagen voor vertrek te boeken. Boekt u korter voor vertrek, dan vervalt de vroegboekkorting voor de huurauto en geldt er een toeslag.

Ballinderry Guesthouse serveert geen diner op woensdag en zaterdag.



LANGS DE TUINROUTE

In een oogopslag



- 11 dagen autorondreis
- van Kaapstad naar Port Elizabeth
- malariavrij en geschikt voor kinderen
- verlenging in Kaapstad mogelijk



De Tuinroute of Garden Route, het groene hart van Zuid-Afrika, biedt een waaier aan excursiemogelijkheden en ontelbare activiteiten. Ontdek rustig en ontspannen de regio's van Kaapstad tot Port Elizabeth, en verblijf telkens 2 nachten op dezelfde bestemming. U kunt de reis ook verlengen met enkele nachten Kaapstad of de wijnregio. Deze rondreis is geschikt voor iedereen, maar vooral ook voor gezinnen met kinderen. Het gaat namelijk om malariavrije gebieden, de dagtappes zijn kort en er is veel tijd om te ontspannen.

Reisprogramma: (Wijzigingen voorbehouden)

Dag 1: Kaapstad - Hermanus (ontbijt) ca. 175 km. Na het opnemen van de huurwagen reist u via de kustweg Clarens Drive met zijn prachtige uitzichten op False Bay, naar Hermanus. Onderweg is het de moeite waard om te stoppen in Betty's Bay, thuis van de op één na grootste pinguïnkolonie van het land. 2 overnachtingen Whale Rock Luxury Lodge.

Dag 2: Hermanus (ontbijt). Tussen juni en november kunt u in de Hermanus baai walvissen observeren, die hier hun jongen ter wereld brengen. Een optionele boottocht is hier een absolute aanrader. Een alternatief is een wandeling op de klippen, waarbij u grote dieren op het vasteland bewondert. Bezoek ook het meest zuidelijke punt van Afrika, Cape Agulhas.

Dag 3: Hermanus - Oudtshoorn (ontbijt) ca. 400 km. Na een heerlijk ontbijt verlaat u de kust. Vandaag gaat de reis via Route 62 naar Oudtshoorn, stad van de struisvogelfarms. U maakt er na de middag een wandeling om de stad te verkennen. 2 overnachtingen La Plume Guest House.

Dag 4: Oudtshoorn (ontbijt). Maak een daguitstap naar Prince Albert via de prachtige Swartberg pas of maak excursie naar één van de struisvogelboerderijen en leer alles over

deze grote vogel. Ook de Cango grotten en de Cango krokodillen- en cheetaboerderij zijn een bezoek zeker waard!

Dag 5: Oudtshoorn - Knysna (ontbijt) ca. 120 km. Via de Outeniqua bergpas rijdt u verder richting het zuiden, naar het stadje Knysna. Het centrum van de Tuinroute is gelegen aan een prachtige lagune en nodigt uit tot wandelen of heerlijk te zwemmen. 2 overnachtingen St. James of Knysna.

Dag 6: Knysna (ontbijt). Een bootexcursie op de lagune is een mooie kans om de Knysna Heads en het Featherbed Nature Reserve van dichtbij te bewonderen. Misschien bent u ook geïnteresseerd in het vogelparadijs Birds of Eden of het Monkey Island bij Plettenberg Bay, waar apen getraind worden.

Dag 7: Knysna - Oyster Bay (ontbijt) ca. 240 km. Onderweg naar Oyster Bay kunt u een tussenstop maken in Tsitsikamma NP, waar u een mooie wandeling maakt of een bezoekje brengt aan 'The Big Tree' of de hangbrug aan Storm's River Mouth. 2 overnachtingen Oyster Bay Lodge.

Dag 8: Oyster Bay (ontbijt). Vandaag kunt u heerlijk relaxen aan de stranden van de Indische Oceaan. Hier kunt u eens heerlijk ontspannen en nietsdoen. Voor de actieveling zijn er bewegwijzerde wandelpaden of wachten er paarden in de stal voor een mooie rit (optioneel).

Dag 9: Oyster Bay - Amakhala GR (halfpension) ca. 180 km. Als u vandaag vroeg uit de veren bent, kunt u onderweg naar Amakhala ook nog een kort bezoek brengen aan het Addo Elephant NP. Hier observeert u vanuit uw eigen auto de grote olifantenpopulatie, maar ook andere dieren zoals buffels, giraffen en zebra's. In de namiddag gaat u op begeleide safari in het Amakhala Game Reserve. 2 overnachtingen Woodbury Lodge.

Langs de Tuinroute - 11 dagen

Code: 1145

Reisdata: dagelijks

Prijs per persoon in €

Bezetting met pers.	2	4
01.11.17 - 21.04.18	1.404	1.414
22.04.18 - 22.08.18	1.176	1.187
23.08.18 - 31.10.18	1.415	1.409

Inclusief: overnachtingen met vermelde maaltijden, vermelde safari-activiteiten, Europcar huurauto cat. C voor 2 pers. en cat. R voor 4 pers. met Classic Plus verzekering (zonder eigen risico, zie huurvoorwaarden pag. 20-22) en een uitgebreide routebeschrijving.

Exclusief: alle vluchten, persoonlijke uitgaven, drankjes, fooien, tolgelden, excursies, entreegelden, one way fee (ZAR 1.226), overige maaltijden en optionele activiteiten.

i 4 samenreizende personen delen een huurwagen en verblijven in 2 tweepersoonskamers.

Sommige accommodaties hebben tijdens de kerstperiode een minimumverblijf.

Dag 10: Amakhala GR (volpension). Tijdens 2 safari activiteiten, 's morgens en in de namiddag, komt u in nauw contact met de bush. Na de lunch kunt u ontspannen in de lodge of aan het zwembad.

Dag 11: Amakhala GR - Port Elizabeth (ontbijt) ca. 90 km. Na een laatste ochtendsafari en een gemoedelijk ontbijt is het tijd om afscheid te nemen. U rijdt terug naar Port Elizabeth, waar u uw huurauto inlevert op de luchthaven.

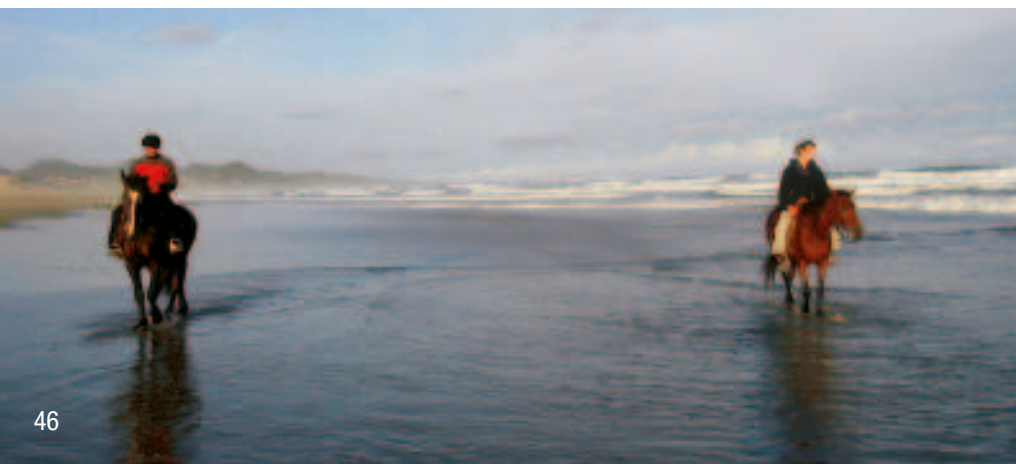

DRAKENSBERGEN & LESOTHO

In een oogopslag



- 10 dagen autorondreis
- van Durban naar Johannesburg
- buiten de gangbare routes met Lesotho en veel wandelmogelijkheden



Deze bergketen lijkt op de puntige rug van een draak, vandaar de naam Drakensbergen! Ver van de bedrijvigheid van grootsteden als Durban en Johannesburg.

Reisprogramma: (Wijzigingen voorbehouden)

Dag 1: Durban - Himeville (diner) ca. 240 km. Vanuit Durban rijdt u landinwaarts. Ter hoogte van de provinciestad Pietermaritzburg buigt u af richting Lesotho. Uw droomaccommodatie ligt aan een meer. De maaltijden worden in uw chalet geserveerd. 2 overnachtingen Sani Valley Lodge and Hotel.

Dag 2: Lesotho / Sani Pass (halfpension). Vandaag raden wij u een uitstap aan naar Lesotho, via de spectaculaire Sani Pass (25 km, 1,5 à 2 u.). Tijdens de laatste 8 km, na de grensovergang (vergeet uw reispas niet!), rijdt u via kronkelige wegen over de Pass tot u het dak van Zuid-Afrika bereikt, op een hoogte van 2.874 m. Daar geniet u van een adembenemend uitzicht en bevindt zich de hoogst gelegen pub van Afrika. Bewonder de fabelachtige bergwereld en bezoek de plaatselijke bergvolkeren van Basotho.

Dag 3: Himeville - Kamberg (halfpension) ca. 100 km. U rijdt landinwaarts via de Midlands Meander tot aan de eerste uitlopers van de Drakensbergen. Hier kunt u zich culinair laten verwennen. Aanraders voor tussenstops zijn de Howick waterval en de Nelson Mandela Capture Site. 2 overnachtingen Cleopatra Mountain Farmhouse.

Dag 4: Kamberg (halfpension). Vrije dag om te vissen (op forel), te zwemmen, te wandelen of paard te rijden. Ook kunt u rotstekeningen gaan bekijken. 's Avonds wacht er weer een culinair hoogstandje op u.

Dag 5: Kamberg - noordelijke Drakensbergen (halfpension) ca. 160 km. U rijdt langs de schitterende berg-

keten verder naar het noorden, tot u het amfitheater ziet. Ontdek na elke bocht een verrassend panorama. Talrijke, goed gemarkeerde wandelpaden maken het u gemakkelijk om de regio op eigen houtje te verkennen. 2 overnachtingen The Cavern Berg Resort.

Dag 6: noordelijke Drakensbergen (volpension). Tijdens een begeleide wandeling ervaart u hoe indrukwekkend de bergen in deze regio zijn. Hierna kunt u ontspannen met een voetmassage (enkel volwassenen) in de spa.

Dag 7: noordelijke Drakensbergen - Lesotho (halfpension) ca. 230 km. De route voert u langs wondermooie landschappen. De bergen hier zijn heuvelachtig en zacht golvend. Breng een bezoek aan het kunststadje Clarens en ga op zoek naar unieke en prijsvoordelige souvenirs alvorens u opnieuw de grens naar Lesotho oversteekt. 2 overnachtingen Maliba Mountain Lodge.

Dag 8: Lesotho (volpension) De lodge ligt in het Tsehlanyane NP en biedt naast prachtige wandelmogelijkheden vele watervallen en natuurlijke badplaatsen. Optioneel kunt u het berglandschap verkennen op de rug van Basotho pony's. Ook een optioneel bezoek aan de dorpgemeenschap, die door de lodge ondersteund wordt, is de moeite waard.

Dag 9: Lesotho - Phuthaditjhaba (ontbijt) ca. 170 km. Na een gemoedelijk ontbijt keert u terug naar Zuid-Afrika en doorkruist u het prachtige Golden Gate Highland NP. Aan de voet van de 2.300 m hoge Sentinel Peaks vindt u het doel van de dag. Hier kunt u de zeldzame lammergier bewonderen of waagt u zich aan een avontuurlijke beklimming op het amfitheater. Overnachting Witsieshoek Mountain Lodge.

Drakensbergen & Lesotho - 10 dagen

Code: 319

Reisdata: dagelijks

Prijs per persoon in €

Bezetting met pers.	2	4
01.11.17 - 31.10.18	1.268	1.268

Inclusief: vermelde overnachtingen en maaltijden, Europcar huurauto cat. C voor 2 pers. en cat. R voor 4 pers. met Classic Plus verzekering (geen eigen risico, zie huurvoorwaarden pag. 20-22), uitgebreide routebeschrijving met informatiemateriaal en vermelde activiteiten.

Exclusief: brandstof huurauto, drankjes, fooien, vluchten, persoonlijke uitgaven, entreegelden, tolgeld, one way fee (ZAR 1.226), overige maaltijden en optionele activiteiten.

i 4 samenreizende personen delen een huurwagen en verblijven in 2 tweepersoonskamers of een chalet met 2 slaapkamers. Sommige accommodaties rekenen een toeslag aan op feestdagen zoals Kerst, Nieuwjaar en Pasen.

Dag 10: Phuthaditjhaba - Johannesburg (ontbijt) ca. 350 km. U rijdt naar Johannesburg, waar u uw huurauto weer inlevert.

Witsieshoek Mountain Lodge



Maliba Mountain Lodge



DE MOOISTE NATIONALE PARKEN VAN ZUID-AFRIKA

In een oogopslag



- 19 dagen autorondreis
- van/naar Johannesburg
- bekende en verborgen natuurparken ontdekken



Rhino Ridge Safari Lodge

Tijdens deze rondreis per huurauto bezoekt u de beschermde wildreservaten van Zuid-Afrika van/naar Johannesburg. Op deze manier kunt u optimaal kennismaken met de Zuid-Afrikaanse fauna en flora. Tijdens de reis zijn ook een aantal begeleide safari's inbegrepen.

Reisprogramma: (Wijzigingen voorbehouden)

Dag 1: Johannesburg - Marakele NP ca. 280 km. U rijdt vandaag naar het kleine Marakele NP in de schilderachtige Waterberg regio. Voordat u hier aankomt, raden we u aan om inkopen te doen in een supermarkt onderweg. Maak een safari in uw eigen auto of geniet van het prachtige uitzicht op de bergen. Overnachting Tlopi Tented Camp.

Dag 2: Marakele NP - Welgevonden GR (halfpension) ca. 100 km. Aan het nationaal park grenst het privaat uitgbate Welgevonden wildreservaat. In de namiddag gaat u voor de eerste keer op begeleide safari. 2 overnachtingen Wild Ivory Eco Lodge.

Dag 3: Welgevonden GR (volpension). Verken het wildreservaat tijdens verschillende safari-activiteiten. Tweemaal per dag kunt u naar de bush trekken.

Dag 4: Welgevonden GR - Mapesu natuureservaat (halfpension) ca. 400 km. De dag begint vroeg met een laatste safaririt. Na het ontbijt rijdt u door het dunbevolkte gebied verder naar het uiterste noorden van de Limpopo provincie. Daar doet u in de namiddag een eerste safari. 2 overnachtingen Mopane Bush Lodge.

Dag 5: Mapesu natuureservaat (volpension). Vanaf januari 2017 heeft u de keuze uit verschillende safari-activiteiten (beperkt aanbod in 2016): safari in open terreinwagen in Mapungubwe of Mapesu, bezoek aan rotsschilderingen (UNESCO Werelderfgoed), of een wandeling in

de bush, begeleid door een ervaren wildbeheerder. Kies uw favoriete optie!

Dag 6: Mapesu natuureservaat - Leshiba Wilderness Lodge (halfpension) ca. 190 km. Na een ochtendactiviteit en het ontbijt verlaat u de lodge en gaat de reis verder richting zuiden. In de namiddag maakt u opnieuw een scenic drive in Leshiba. 2 overnachtingen Leshiba Wilderness Lodge.

Dag 7: Leshiba Wilderness Lodge (volpension). De vele bewegwijzerde wandelwegen nodigen uit om het reservaat op eigen houtje te verkennen. Ook staat vandaag nog een safari-activiteit op het programma.

Dag 8: Leshiba Wilderness Lodge - Krugerpark (ontbijt) ca. 370 km. Vandaag rijdt u naar het wereldberoemde Krugerpark, dat het grootste wildreservaat van Zuid-Afrika is en één van de grootste van Afrika. Overnachting Mopani restcamp o.g.

Dag 9: Krugerpark. Voor de komende dagen is het aan te raden om vroeg op te staan om de mooiste wildobservaties vanuit uw huurauto te kunnen beleven. Ook kunt u optioneel deelnemen aan een begeleide bushwandeling of avondsafari. Overnachting Satara restcamp o.g.

Dag 10: Krugerpark. U rijdt vandaag verder in zuidelijke richting in het Krugerpark. Houd uw camera in de aanslag! Overnachting Berg en Dal restcamp o.g.

Dag 11: Krugerpark - Ithala GR (diner) ca. 500 km. U rijdt ten westen van Swaziland naar het Ithala Game Reserve. In uw eigen auto kunt u in de namiddag hier op safari gaan. 2 overnachtingen Ntshondwe restcamp.

Dag 12: Ithala GR (ontbijt). Vandaag verkent u op eigen tempo dit mooie en oudste wildreservaat met z'n prachtige heuvelslandschap en grote hoeveelheden wild.

Samen met de ranger gaat u op safaririt in een open safariwagen.

Dag 13: Ithala GR - Hluhluwe-iMfolozi Park (halfpension) ca. 180 km. Het Hluhluwe-iMfolozi Park staat bekend om het succesvol redden van de met uitsterven bedreigde witte neushoorn. 's Morgens en 's middags gaat u in een open terreinwagen op zoek naar wilde dieren. 2 overnachtingen Rhino Ridge Safari Lodge.

Dag 14: Hluhluwe-iMfolozi Park (volpension). Ontdek het oudste wildreservaat van Zuid-Afrika tijdens begeleide safari's in een open terreinwagen of bushwandelingen.

Dag 15: Hluhluwe-iMfolozi Park - Durban (ontbijt) ca. 260 km. Na uw ochtendsafari en het ontbijt neemt u afscheid van de Afrikaanse bush en zijn bewoners en rijdt u naar de kust. 2 overnachtingen Ridgeview Lodge.

Dag 16: Durban (ontbijt). U kunt de hele dag genieten van het strand en de warme oceaan of op verkenning gaan in de levendige metropool Durban.

Dag 17: Durban - Giant's Castle GR (ontbijt) ca. 220 km. Op weg naar Johannesburg maakt u eerst een stop in het centrale gedeelte van het Drakensberg massief. Geniet van de rust en de schitterende bergwereld. 2 overnachtingen Giant's Castle Restcamp.

Dag 18: Giant's Castle GR (ontbijt). Verken via de mooie wandelpaden deze heerlijke bergwereld.

Dag 19: Giant's Castle GR - Johannesburg (ontbijt) ca. 470 km. Na de middag levert u uw huurauto in op de luchthaven van Johannesburg. Einde van de reis.

De mooiste nationale parken van Zuid-Afrika - 19 dagen

Code: 253

Reisdata: dagelijks

Prijs per persoon in €

Bezetting met pers.	2	4
01.11.17 - 31.10.18	2.339	2.304

Inclusief: overnachtingen met vermelde maaltijden, Europcar huurauto cat. C voor 2 pers. of cat. R voor 4 pers. met classic plus verzekering (zonder eigen risico, zie huurvoorwaarden pag 20-22), safari's volgens programma, transfer Leshiba Lodge, en een gedetailleerde routebeschrijving met informatiemateriaal.

Exclusief: vluchten, brandstof huurauto, overige maaltijden, drankjes, fooien, entreegelden, tolgeld, excursies en optionele activiteiten.

i 4 samenreizende personen delen een huurwagen en verblijven in 2 tweepersoonskamers of een chalet met 2 slaapkamers.



SAFARI IN STIJL

In een oogopslag



- 17 dagen autorondreis
- van/naar Johannesburg
- exclusieve 4- en 5-sterren accommodaties
- per reservaat/nationaal park min. 2 safari-activiteiten inbegrepen



Marataba Safari Lodge

Luxe en hoogwaardige service zijn de sleutelwoorden van deze reis. Slaap als een koning, eet als een fijnproever en geniet met volle teugen in de zorgvuldig geselecteerde accommodaties. U ontdekt het beste van noordelijk Zuid-Afrika en zijn dierenparadijs. Onder begeleiding van ervaren en goed opgeleide rangers geniet u dagelijks van minimum 2 safari-activiteiten in de wildreservaten. South Africa at its best!

Reisprogramma: (Wijzigingen voorbehouden)

Dag 1: Johannesburg - Madikwe GR (diner) ca. 310 km. U rijdt naar de grens met Botswana en bezoekt het op 3 na grootste wildreservaat van het land. Hier geniet u van spectaculaire dierenobservaties. 2 overnachtingen Madikwe Safari Lodge.

Dag 2: Madikwe GR (volpension). In de vroege morgen en de late namiddag neemt u deel aan een begeleide safaririt. Met wat geluk ontmoet u de zeldzame wilde honden. Als alternatief heeft u de mogelijkheid om te voet een safari te maken en u te concentreren op het spotten van kleine dieren en de plantenwereld.

Dag 3: Madikwe GR - Marakele NP (halfpension) ca. 190 km. Na een laatste activiteit in de ochtend verplaatst u zich richting Marakele. De lodge aan de voet van de Waterberg biedt een buitengewoon landschap en vormt een waar paradijs voor vogelliefhebbers. In de namiddag gaat u op opnieuw op safari. 2 overnachtingen Marataba Safari Lodge.

Dag 4: Marakele NP (volpension). Heel vroeg in de ochtend ontwaakt u samen met de zon en het leven in de bush. Na een heerlijk ontbijt brengt u een ontspannende dag door aan het zwembad of op een terras met een boek vooraleer u bij zonsondergang nogmaals de bush intrekt.

Dag 5: Marakele NP - Tuli Block, Botswana (halfpension) ca. 375 km. Rond de middag bereikt u de grens met Botswana aan de grenspost Pont Drift. U parkeert uw wagen voor de komende dagen en wordt om 13 u. opgehaald door een medewerker van de lodge. 's Namiddags gaat u in Botswana opnieuw op safari. 2 overnachtingen Mashatu Main Camp.

Dag 6: Tuli Block, Botswana (volpension). Tuli Block is een zelden bezocht reservaat en biedt een exclusieve safari-ervaring. Naast begeleide safari's staan mountain biking, een wandelsafari, een dorpsbezoek of paardrijden op het programma.

Dag 7: Tuli Block, Botswana - Mapungubwe NP (volpension) ca. 45 km. Na een vroege activiteit en een ontbijt wordt u tegen 11 u. terug naar uw wagen gebracht. 's Namiddags verkent u de omgeving van de lodge op een begeleide safari-activiteit. 2 overnachtingen Mopane Bush Lodge.

Dag 8: Mapungubwe NP (volpension). Vandaag staan 2 activiteiten gepland. Een eerste voert u naar de UNESCO Werelderfgoed site in het naburige Mapungubwe NP, waar u verstedeld staat van de duizenden jaar oude rotsschilderingen en de prachtige vergezichten.

Dag 9: Mapungubwe NP - Krugerpark (volpension) ca. 200 km. Tijdens een laatste safari eindigt uw verblijf en rijdt u parallel met de grens met Zimbabwe door een dunbevolkte regio naar het meest noordelijke gebied van het beroemde Krugerpark. Hier wachten unieke architectuur en wondermooie landschappen u op. 2 overnachtingen The Outpost.

Dag 10: Krugerpark (volpension). De beide safari's voeren u door weelderige bossen en vegetatie veilig naar de Limpopo rivier, die de natuurlijke grens met Mozambique en Zimbabwe vormt.

Dag 11: Krugerpark - Makalali GR (halfpension) ca. 285 km. Uw reis gaat verder door kleine dorpen tot u 's middags in uw volgende lodge Garonga aankomt. Na wat relaxen staat uw volgende safaririt te wachten. 2 overnachtingen Garonga Safari Camp.

Dag 12: Makalali GR (volpension). Naast de beide begeleide safari's verwerft u zichzelf in het Open Air Bush bad of overnacht u in de Sleep Out onder de Afrikaanse sterrenhemel (beide vooraf te reserveren).

Dag 13: Makalali GR - Sabi Sand GR (volpension) ca. 160 km. Maak 's morgens mee hoe olifanten, antilopen en andere dieren hun dag beginnen – een unieke ervaring! Laat de Panoramaroute met al haar bezienswaardigheden links liggen en reis naar het bekendste privé-wildreservaat van het land. Hier geniet u in de namiddag van de eerste dierenobservaties. 2 overnachtingen Savanna Lodge.

Dag 14: Sabi Sand GR (volpension). Geniet met volle teugen van de laatste dag in de bush. Onder begeleiding van uw ranger ontdekt u 's morgens en 's namiddags de allermooiste plekje.

Dag 15: Sabi Sand GR - White River (ontbijt) ca. 90 km. Een laatste keer staat u samen met de zon op en gaat u, met de camera in de aanslag, op pad in de bush. Na het ontbijt verlaat u het reservaat en reist u terug naar de bewoonde wereld. 2 overnachtingen Oliver's Restaurant and Lodge.

Dag 16: White River (ontbijt). Vandaag is de beroemde Panoramaroute nu wel aan de beurt. Neem de tijd om haar talrijke bezienswaardigheden te ontdekken: God's Window, de Mac Mac Falls, Pilgrim's Rest en Bourke's Luck Potholes... om er slechts enkele te noemen.

Dag 17: White River - Johannesburg (ontbijt) ca. 350 km. Na een heerlijk ontbijt vertrekt u richting de luchthaven van Johannesburg. Als alternatief kan u ook vanaf Kruger Mpumalanga airport via Johannesburg vliegen. Hier levert u uw huurwagen in en eindigt uw reis.

Safari in stijl - 17 dagen

Code: 94288

Reisdata: dagelijks

Prijs per persoon in €

Bezetting met pers.	2	4
01.11.17 - 17.12.17	7.033	6.747
18.12.17 - 03.01.18	-	-
04.01.18 - 20.03.18	7.311	6.970
21.03.18 - 30.04.18	7.508	7.167
01.05.18 - 28.08.18	7.085	6.803
29.08.18 - 31.10.18	7.615	7.333

Inclusief: overnachtingen met vermelde maaltijden, lokale dranken uitgezonderd bij Oliver's, Mopane en Mashatu, vermelde safari-activiteiten, Europcar huurauto cat. W met Classic Plus verzekering (zonder eigen risico, zie huurvoorwaarden pag. 20-22) en een uitgebreide routebeschrijving.

Exclusief: persoonlijke uitgaven, drankjes, maaltijden, benzine, tolgeden, excursies, entreegelden en optionele activiteiten.

i 4 samenreizende personen delen een huurwagen en verblijven in 2 tweepersoonskamers. In enkele accommodaties geldt tijdens Kerst en Nieuw een minimumverblijf van 3 nachten, waardoor de reis niet zoals beschreven kan worden geboekt.

MALARIAVRIJ ZUID-AFRIKA

In een oogopslag



- 10 dagen autorondreis
- van/naar Johannesburg
- malariavrij en geschikt voor kinderen
- 2 unieke safari-gebieden ten noorden van Johannesburg



Neem afstand van de reeds bekende reisroutes in Zuid-Afrika. Ontdek de Big Five in het op 3 na grootste wildreservaat in Zuid-Afrika, aan de rand van de Kalahari in het Madikwe Game Reserve. Geniet van Sun City en de Waterberg regio. Bijzonder geschikt voor gezinnen omdat dit gebied malariavrij is.

Reisprogramma: (Wijzigingen voorbehouden)

Dag 1: Johannesburg - Pretoria ca. 50 km. Na aankomst in Johannesburg haalt u uw huurauto op en rijdt u naar uw hotel in Pretoria. Ontspan in de namiddag aan het zwembad of ga op verkenning in de stad. Overnachting Court Classique.

Dag 2: Pretoria - Welgevonden GR (halfpension) ca. 200 km. Na een heerlijk ontbijt waagt u zich in de Afrikaanse bush. In de namiddag vindt de eerste safaritocht in het wildreservaat plaats. De lodge is op een hoogte gelegen en biedt een prachtig uitzicht op het reservaat. 2 overnachtingen Wild Ivory Eco lodge.

Dag 3: Welgevonden GR (volpension). Geniet van 2 safari's in een open terreinwagen onder leiding van een ervaren ranger. Het privéreservaat is de thuisbasis van de Big Five, wat voor spectaculaire dierenobservaties zorgt!

Dag 4: Welgevonden GR - Madikwe GR (halfpension) ca. 260 km. U rijdt in westelijke richting naar het op 3 na grootste wildreservaat in Zuid-Afrika aan de rand van de Kalahari. Hier observeert u de Big Five in hun natuurlijke leefomgeving. Naast het eco-huis, waar de plaatselijke fauna en flora kindgericht voorgesteld worden, biedt de lodge ook vele ontspanningsmogelijkheden voor kinderen: wandelingen door de bush, kindersafari's, keversafari's, een bezoek aan de lodge keuken, sterren kijken, etc. 3 overnachtingen Madikwe Safari Lodge.

Dag 5: Madikwe GR (volpension). Geniet van de afwisselende safaritochten in een open terreinwagen onder leiding van een ervaren ranger en leer heel wat bij over de verschillende diersoorten. Kinderen onder de 6 jaar mogen enkel aan familie- en kinderactiviteiten deelnemen.

Dag 6: Madikwe GR (volpension). U geniet opnieuw van een spannende dag in de bush. Misschien ligt vandaag de focus op de ontdekking van wilde honden. Deze dieren zijn heel zeldzaam, maar Madikwe is ervoor bekend.

Dag 7: Madikwe GR - Sun City (ontbijt) ca. 120 km. Na een laatste safari-activiteit trekt u richting het zuiden. Sun City en haar omgeving biedt voor de hele familie amusement. Hier zult u zich geen moment vervelen! 3 overnachtingen Cabanas Hotel.

Dag 8: Sun City (ontbijt). U brengt de dag door in de Valley of the Waves, een van de grootste en boeiendste zwembaden in Zuid-Afrika. U kunt er ook opteren voor een ponyrit, luchtballonvaart, boottocht, ... U heeft werkelijk een waaier aan mogelijkheden om uw vrije tijd in te vullen.

Dag 9: Sun City (ontbijt). In het naburige Pilanesberg NP kunt u nogmaals aan een safaritocht deelnemen. Ook wie liever een hele dag ontspant aan het zwembad met het gezin, komt aan zijn trekken.

Dag 10: Sun City - Johannesburg (ontbijt) ca. 190 km. U rijdt terug naar de luchthaven van Johannesburg, waar u uw huurauto weer inlevert.

Malariavrij Zuid-Afrika - 10 dagen

Code: 16287

Reisdata: dagelijks

Prijs per persoon in €

Volwassene

01.11.17 - 09.12.17	2.801
10.12.17 - 31.12.17	3.170
01.01.18 - 28.02.18	2.584
01.03.18 - 25.04.18	2.937
26.04.18 - 26.08.18	2.678
27.08.18 - 31.10.18	3.063
Kind 6-11 jaar	
01.11.17 - 09.12.17	855
10.12.17 - 31.12.17	982
01.01.18 - 28.02.18	869
01.03.18 - 25.04.18	870
26.04.18 - 26.08.18	740
27.08.18 - 31.10.18	965

Inclusief: overnachtingen met vermelde maaltijden, vermelde safari-activiteiten, Europcar huurauto cat. R met Classic Plus verzekering (zonder eigen risico, zie huurvoorwaarden pag. 20-22) en een uitgebreide routebeschrijving.

Exclusief: alle vluchten, persoonlijke uitgaven, drankjes, fooien, tolgeld, excursies, entreegelden, overige maaltijden en optionele activiteiten.

i De reissom is gebaseerd op een bezetting met 2 volwassenen en 2 kinderen onder 12 jaar in 1 kamer.



Familiesuite in de Madikwe Safari Lodge

BERGEN & SAFARI'S

In een oogopslag



- 13 dagen autorondreis
- van Johannesburg naar Kaapstad
- malariavrij en geschikt voor kinderen
- verschillende wandelmogelijkheden



Tijdens deze rondreis van Johannesburg naar Kaapstad ziet u enkele hoogtepunten van dit fascinerende land, zoals de imposante Drakensbergen, de subtropische Indische Oceaan met de multiculturele haven- en strandstad Durban, een kindvriendelijk en malariavrij wildpark met verblijf in een safarilodge en de zoektocht naar de Big Five, de schilderachtige Tuinroute en Kaapstad met Kaap de Goede Hoop en het pittoreske wijngebied. Gepast en geweldig voor kinderen!

Reisprogramma: (Wijzigingen voorbehouden)

Dag 1: Johannesburg - Drakensbergen (diner) ca. 415 km. U haalt uw huurauto op en rijdt in zuidelijke richting naar de imposante Drakensbergen. De familieaccommodatie biedt behalve natuurschoon ook een kinderspeelplaats, boerderijdieren om te aaien en mogelijkheden om te wandelen, vissen en zwemmen en paard te rijden. 2 overnachtingen The Cavern Resort & Spa.

Dag 2: Drakensbergen (volpension). Vandaag heeft u volop de tijd om dit bergmassief te ontdekken en er wandelingen te maken. U kunt ook deelnemen aan een van de gratis, begeleidde wandelingen. Aan het einde van de dag kunnen de volwassenen zich verheugen op een gratis voetmassage (ter plaatse boeken noodzakelijk).

Dag 3: Drakensbergen - Durban (ontbijt) ca. 250 km. Het volgende doel van de rondreis is de multiculturele, subtropische strand- en havenstad Durban aan de warme Indische Oceaan. Onderweg kunt u een stop maken bij de Howick waterval en de Nelson Mandela Capture Site. 2 overnachtingen Hotel Balmoral.

Dag 4: Durban (ontbijt). Ontdek Durban te voet. Wandel over Afrikaanse markten en Indische bazaren of bezoek uShaka Marine World, dat behalve een aquarium en dolfijnarium ook een kinderparadijs aan het strand is. Uw kinderen zullen dol zijn op de vele glijbanen in het waterpark!

Dag 5: Durban - Port Elizabeth - Kariëga GR (halfpension) ca. 140 km. Vlucht naar Port Elizabeth, waar u uw nieuwe huurauto ophaalt (vlucht niet inbegrepen). Vervolgens rijdt u naar het malariavrije Kariëga wildreservaat, waar u in de late middag een safari in een open safari-voertuig maakt op zoek naar de Big Five. 2 overnachtingen Kariëga Main Lodge.

Dag 6: Kariëga GR (volpension). 's Morgens vroeg en in de late middag gaat u opnieuw op safari. U beleeft de Afrikaanse fauna en flora van héél dichtbij!

Dag 7: Kariëga - Tsitsikamma NP (ontbijt) ca. 310 km. De dag begint vroeg met een safari in een open safari-voertuig. Na een laat ontbijt rijdt u naar de Tuinroute, een schitterende kuststreek met bergen, rivieren, stranden en lagunes. Maak hier een mooie wandeling naar de Storms River hangbrug. Overnachting Tsitsikamma Restcamp.

Dag 8: Tsitsikamma NP - Knysna ca. 80 km. Knysna ligt aan een schilderachtige lagune. Maak hier een optionele boottocht, geniet van het uitzicht vanaf de Knysna Heads, bezoek een van de markten en winkelgebieden zoals het Waterfront of geniet lekker aan het vlakke strand. 2 overnachtingen Knysna River Club.

Dag 9: Knysna (ontbijt). Geniet vandaag van een wandeling, kanotocht op de rivier, het spelen van minigolf, het observeren van vogels of een stranddag. Erg boeiend zijn ook Monkey Island en Birds of Eden.

Dag 10: Knysna - Mossel Bay (ontbijt) ca. 105 km. In het spoorwegmuseum in George kunt u oude locomotieven uit vervlogen tijd zien en heeft u de mogelijkheid om met een oude stoomlocomotief langs de kust te rijden. Ook kunt u een optionele boottocht maken naar het Robbeneiland voor de kust van Mossel Bay. Overnachting Protea Hotel Mosselbay.

Dag 11: Mossel Bay - Oudtshoorn (halfpension) ca. 95 km. Via de prachtige Robinson Pass gaat u verder naar Oudtshoorn in de Kleine Karoo. Hier vindt u de Cango druipsteengrotten, ontelbare struisvogelboerderijen en de Cango Wildlife Ranch. 's Namiddags gaat u op begeleidde safari. Optioneel kunt u ook een stokstaartkolonie bezoeken. Overnachting Buffelsdrift Game Lodge.

Dag 12: Oudtshoorn - Stellenbosch (ontbijt) ca. 400 km. Via de afwisselende Route 62 en Montagu komt u in de Kaapse wijngebieden met landgoeden in Kaap-Hollandse stijl. Stellenbosch is het centrum van het wijngebied, waar u een wandeling door de historische stadskern kunt maken. Overnachting River Manor.

Dag 13: Stellenbosch - Kaapstad (ontbijt) ca. 35 km. Maak vandaag nog een korte rondtocht door het wijngebied of bewonder de oldtimers in het motormuseum in Franschoek. Tegen de middag korte rit naar de luchthaven, waar u uw huurauto inlevert.



Bergen & safari's - 13 dagen

Code: 23519

Reisdata: dagelijks

Prijs per persoon in €
Volwassene

01.11.17 - 07.12.17	1.769
08.12.17 - 19.04.18	1.980
20.04.18 - 19.09.18	1.659
20.09.18 - 31.10.18	1.844
Kind 0-11 jaar	
01.11.17 - 07.12.17	565
08.12.17 - 19.04.18	625
20.04.18 - 19.09.18	593
20.09.18 - 31.10.18	599

Inclusief: overnachtingen met vermelde maaltijden & safari-activiteiten, Europcar huurauto cat. R met Classic Plus verzekering (geen eigen risico, huurvoorwaarden zie pag. 20-22) en een gedetailleerde routebeschrijving.

Exclusief: alle vluchten, persoonlijke uitgaven, drankjes, fooien, benzine, one way fee (ZAR 1.226), park-, entree- en tolgelden, overige maaltijden en activiteiten.

i De reissom is gebaseerd op een bezetting met 2 volwassenen en 1 à 2 kinderen onder 12 jaar in 1 kamer.

Sommige accommodaties kunnen op lokale feestdagen, Pasen, Kerst en Nieuwjaar een toeslag aanrekenen.

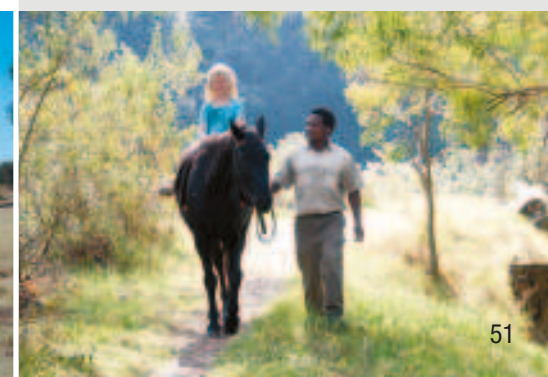

ONTDEK DE PRACHT VAN ZUID-AFRIKA PER CAMPER

In een oogopslag



- 21 dagen rondreis per camper met vooraf geboekte kampeerplaatsen
- van Johannesburg naar Kaapstad
- hoogtepunten: Panoramaroute, Krugerpark, Drakensbergen, Tuinroute en Kaapstad



Een rondreis per camper door Zuid-Afrika vraagt om een grondige voorbereiding waarbij wij u graag helpen. Ontdek de mooiste plekje van de regenboognatie op een veilige, comfortabele en ontspannen manier. De campings, vaak in de prachtige natuurparken gelegen, zijn altijd vooraf geboekt. Enkele campings zijn voor 2 nachten gereserveerd, zodat u na een langere rit even op adem kunt komen. Natuurlijk hoeft u bij deze reis slechts éénmaal uw koffers in en uit te pakken.

Reisprogramma: (Wijzigingen voorbehouden)

Dag 1: Johannesburg – Blyde River Canyon (ontbijt) ca. 390 km. 's Morgens ontvangt u uw camper en heeft u de mogelijkheid om de eerste inkopen te doen. Hierna rijdt u naar het Blyde River Canyon Nature Reserve. 2 overnachtingen Forever Resorts Blyde Canyon.

Dag 2: Blyde River Canyon. Vandaag verkent u de Blyde River Canyon op de Panoramaroute.

Dag 3: Blyde River Canyon – Krugerpark ca. 150 km. Vanuit uw camper kunt u in het Krugerpark de Big Five en vele andere wilde diersoorten spotten. 2 overnachtingen restcamps Krugerpark.

Dag 4: Krugerpark. Houd uw camera in de aanslag voor indrukwekkende fotomomenten van natuurspektakels en bijzondere dieren.

Dag 5: Krugerpark – Nisela Nature Reserve ca. 280 km. Het Nisela Nature Reserve ligt in de Lumbobo Mountains aan de oostgrens van Swaziland. Overnachting Nisela Safaris.

Dag 6: Nisela Nature Reserve – Hluhluwe Umfolozi GR ca. 150 km. Doorreis in zuidelijke richting naar Zuid-Afrika tot in Hluhluwe Umfolozi GR, één van de oudste nationale parken in Zuid-Afrika. Overnachting Hluhluwe.

Dag 7: Hluhluwe Umfolozi GR – iSimangaliso Wetland Park ca. 85 km. U rijdt naar het zuidelijke deel van iSimangaliso Wetland Park. Cape Vidal heeft een ideale ligging tussen de duinen aan de Indische Oceaan. 2 overnachtingen Cape Vidal.

Dag 8: iSimangaliso Wetland Park. U kunt wandelen, zwemmen of vissen. Geniet lekker van dit kleine paradijs op aarde!

Dag 9: iSimangaliso Wetland Park – Salt Rock ca. 225 km. Rit langs de kust. Overnachting camping Salt Rock.

Dag 10: Salt Rock – Royal Natal NP ca. 330 km. Door zijn wondermooie ligging in de Drakensbergen biedt het nationale park vele wandelmogelijkheden. Overnachting Mahai.

Dag 11: Royal Natal NP – Golden Gate NP ca. 115 km. Korte doorreis naar de noordelijke Drakensbergen. Kuier even rond in het kunststadje Clarens. Overnachting Glen Reenen.

Dag 12: Golden Gate NP – Ladybrand ca. 170 km. Door de ligging aan de grens met Lesotho kunt u hier ook rotsschilderingen van de Bosjesmannen bezichtigen. Overnachting camping Ladybrand.

Dag 13: Ladybrand – Mountain Zebra NP ca. 560 km. Het park werd opgericht om de zeldzame bergzebra's te beschermen, maar herbergt intussen ook opnieuw leeuwen. Overnachting camping Mountain Zebra NP.

Dag 14: Mountain Zebra NP – Addo Elephant NP ca. 225 km. Doorreis in zuidelijke richting naar Addo Elephant NP. 2 overnachtingen camping Addo Elephant NP.

Dag 15: Addo Elephant NP. De dag wordt volledig gewijd aan olifanten.

Dag 16: Addo Elephant NP – Tsitsikamma NP ca. 225 km. Doorreis naar Tsitsikamma NP, dat adembenemend mooi aan de kust van de Tuinroute ligt. Overnachting camping Storms River.

Dag 17: Tsitsikamma NP – Knysna ca. 100 km. Geniet van het mooie afwisselende landschap met zijn meren, rivieren, lagunes, bossen en mooie zandstranden. Overnachting Woodbourne Resort.

Dag 18: Knysna – Oudtshoorn ca. 130 km. Vlak voordat u Oudtshoorn bereikt, kunt u de struisvogels spotten, waar dit gebied om bekend staat. U verblijft op een camping nabij de Cango grotten. Overnachting camping Kleinplaas.

Dag 19: Oudtshoorn – Swellendam ca. 225 km. Doorreis via de Route 62. In de omgeving van Swellendam ligt de 'Robertson wijnstraat', die zeker een bezoekje waard is! Overnachting camping bij Swellendam.

Dag 20: Swellendam – Kaapstad, Kommetjie ca. 225 km. Het laatste deel van de reis voert u door het wijngebied naar Kaapstad, een van de mooiste steden ter wereld, waar veel te ontdekken valt. Overnachting Imhoff.

Dag 21: Kaapstad, Kommetjie ca. 50 km. U kunt vandaag bijv. de pinguïnkolonie bij Boulder's Beach bezoeken. Aan het eind van de dag levert u uw camper in.

Zuid-Afrika per camper - 21 dagen

Code: 243

Reisdata: dagelijks

Prijs per persoon in €

Bezetting met pers.	1	2
01.11.17 - 31.12.17	4.018	2.009
01.01.18 - 31.08.18	2.954	1.477
01.09.18 - 31.10.18	4.191	2.095

Inclusief: Maui tweepersoonscamper met All Inclusive pakket, (camperbeschrijving/huurvoorwaarden zie pag. 28-31), kampeerplaatsen, routebeschrijving & kaartmateriaal.

Exclusief: vluchten, one way fee (ZAR 3.500), tol-gelden, brandstof, maaltijden, drankjes, fooien & persoonlijke uitgaven.

i Vermelde bezienswaardigheden en excursies zijn slechts suggesties en zijn niet inbegrepen in de reisom.

Tijdens de festivals Africa Burn (23.04.18-29.04.18) en Cape Epic (18.03.18-25.03.18) kunnen de prijzen hoger zijn.

Maui M2B Camper

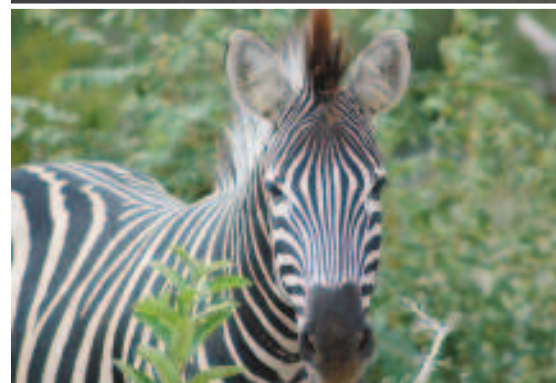

IN HET LAND VAN DE ZULU'S

In een oogopslag



- 15 dagen autorondreis
- van/naar Durban
- dagelijks op z'n minst halfpension inbegrepen



Ontdek de zonnige en cultuurrijke provincie KwaZulu-Natal op eigen tempo met een huurwagen. De dagtappes zijn kort en u heeft altijd voldoende tijd om op iedere verblijfsplaats kleine uitstapjes te maken en de natuur intensief te beleven. Ga op zoek naar souvenirs op de kunstroute in de Midlands, geniet van de wandelingen in de majestueuze Drakensbergen en ervaar in Shakaland en rond de voormalige slagvelden een stuk Zulu-cultuur en -geschiedenis. U maakt onvergetelijke safaritochten in kleinere en minder bezochte game reserves per safariervoertuig of per boot in het iSimangaliso Wetland Park.

Reisprogramma: (Wijzigingen voorbehouden)

Dag 1: Durban - Kamberg (diner) ca. 170 km. Na aankomst op de luchthaven haalt u uw huurwagen op en rijdt u naar de Drakensbergen. Tussenstops onderweg die de moeite lonen zijn de Howick watervallen die in een diepte van 100 m naar beneden storten en de Nelson Mandela Capture Site met het bijbehorende museum. 2 overnachtingen Cleopatra Mountain Farmhouse.

Dag 2: Kamberg (halfpension). Besteed uw dag aan een lange wandeling door de wonderlijke bergwereld van de Drakensbergen.

Dag 3: Kamberg - Giant's Castle GR (halfpension) ca. 50 km. Korte rit naar het Giant's Castle Game Reserve. Vanuit het camp vertrekken ontelbaar veel gemarkeerde wandelpaden en heeft u de mogelijkheid om rotsgravures te bezichtigen. Overnachting Giant's Castle Restcamp.

Dag 4: Giant's Castle GR - Spioenkop GR (halfpension) ca. 130 km. Rond de heuvel waarop de lodge vandaag troont, vonden ooit bitse oorlogen tussen de Britten en de Boeren plaats. In deze historische omgeving vestigt zich een prachtige lodge. 2 overnachtingen Three Tree Hill Lodge.

Dag 5: Spioenkop GR (volpension). Tijdens een begeleide wandeling door het Spioenkop Game Reserve leert u veel bij over de geschiedenis van de regio. Daarnaast spot u hier ook de inheemse wilde dieren. Vooral neushoorns zijn hier erg aanwezig.

Dag 6: Spioenkop GR - Nambiti Private GR (halfpension) ca. 80 km. Na het ontbijt trekt u dieper landinwaarts in Zululand. Het nog zeer recente wildreservaat is de thuishaven van de Big Five en een must voor South Africa Lovers. In de late namiddag maakt u uw eerste begeleide safari. 2 overnachtingen Nambiti Hills Game Lodge.

Dag 7: Nambiti Private GR (halfpension). Vroeg in de morgen trekt u de bush in en ontmoet u de lokale bevolking. Na een ontspannende dag aan het zwembad volgt in de late namiddag een tweede begeleide safaritocht in een open terreinwagen.

Dag 8: Nambiti Private GR - Pakamisa Private GR (halfpension) ca. 250 km. Na het ontbijt rijdt u door het hart van Zululand naar Pakamisa Private Game Reserve. In de namiddag volgt een safari-activiteit. 2 overnachtingen Pakamisa.

Dag 9: Pakamisa Private GR (volpension). Pakamisa beschikt over eigen paarden. Wat is er spannender dan op verkenning gaan in de Afrikaanse bush op de rug van een paard? Voor de minder grote avonturiers worden ook safari's of bushwandelingen georganiseerd. Bij zonsondergang verlaat u de bush. Houd uw verrekijker en camera in de aanslag.

Dag 10: Pakamisa Private GR - Hluhluwe-iMfolozi GR (volpension) ca. 135 km. Na het ontbijt volgt een rit naar het zuiden. Het Hluhluwe wildreservaat staat bekend om zijn neushoornpopulatie. Op een begeleide safari brengt uw ranger u veel interessants bij over de inheemse dieren. 2 overnachtingen Rhino Ridge Safari Lodge.

Dag 11: Hluhluwe-iMfolozi GR (volpension). U gaat vandaag twee maal op safari om de lokale dieren- en plantenwereld te ontdekken. Optioneel kunt u ook deelnemen aan een wandeling in de bush. Tijdens de rustige middaguren kunt u een optioneel bezoek brengen aan de spa of het zwembad, om nog meer te ontspannen.

Dag 12: Hluhluwe-iMfolozi GR - iSimangaliso Wetland Park (halfpension) ca. 80 km; optioneel Phinda Private GR (halfpension). 's Morgens onderneemt u een volgende begeleide safaritocht vooraleer u het park verlaat. Het iSimangaliso Wetland Park is een Werelderfgoed site en biedt meerdere activiteiten. Het is de enige lodge in het park en bijgevolg is de safari-ervaring er nog erg exclusief en privé. Als alternatief kunt u de komende 2 nachten ook in het exclusievere Phinda Game Reserve doorbrengen. 2 overnachtingen Makakatana Bay Lodge, optioneel Phinda Mountain Lodge.

Dag 13: iSimangaliso Wetland Park (halfpension); optioneel Phinda Private GR (volpension). U heeft een waaier aan activiteiten ter beschikking, zoals een boottocht op de lagune, waar talloze nijlpaarden, krokodillen en zeevogels leven. Of safari's in open safariervoertuigen, een uitstap naar het strand of wandelingen langs de

rivieroevers. In het Phinda Private Game Reserve, een uniek wildreservaat, leven de fauna en flora in optimale omstandigheden. Twee maal per dag begeeft u zich samen met uw ranger op safari om het gebied te ontdekken.

Dag 14: iSimangaliso Wetland Park - Shakaland (halfpension) ca. 150 km. Na het ontbijt gaat u op weg naar het cultuurdorp Shakaland. U bereikt Shakaland het best voor 16.00 u. zodat u het eerste deel van de begeleide tour door het dorp niet mist. 's Avonds geniet u van een dans- en zangvoorstelling van de plaatselijke Zulu gemeenschap. Overnachting Shakaland.

Dag 15: Shakaland - Durban (ontbijt) ca. 120 km. Na het ontbijt volgt het tweede deel van de dorps tour. Aansluitend rijdt u door de suikerrietvelden naar de luchthaven van Durban. Inleveren huurauto en terugvlucht.

In het land van de Zulu's - 15 dagen

Code: 33825

Reisdata: dagelijks

Prijs per persoon in €

Bezetting met pers.	2	4
01.11.17 - 17.04.18	2.796	2.810
18.04.18 - 21.07.18	2.590	2.584
22.07.18 - 31.10.18	2.854	2.847

Inclusief: overnachtingen met vermelde maaltijden, vermelde safari-activiteiten, Eurocar huurauto cat. C voor 2 pers. en cat. R voor 4 pers. met Classic Plus verzekering (zonder eigen risico, zie huurvoorwaarden pag. 20-22) en een uitgebreide routebeschrijving.

Exclusief: vluchten, persoonlijke uitgaven, drankjes, fooien, tolgeld, excursies, entreegelden, overige maaltijden en optionele activiteiten.

Optionele toeslag:

2 nachten Phinda Mountain Lodge i.p.v.

Makakatana Bay Lodge p.p. € 665

i 4 samenreizende personen delen een huurwagen en verblijven in 2 tweepersoonskamers of een chalet met 2 slaapkamers. Sommige accommodaties kunnen op met Kerst en Nieuwjaar een toeslag aanrekenen.

KLASSIEK ZUID-AFRIKA

In een oogopslag



- 19 dagen autorondreis
- van Johannesburg naar Kaapstad
- ook in deeltappes te boeken
- 2 categorieën: Standaard/Superior



Ontdek de mooiste gebieden van Zuid-Afrika tijdens een autorondreis van Johannesburg naar Kaapstad. Prachtige landschappen, grandioze kusten, een bruisend stadsleven en uitstekende safarimogelijkheden wachten op u. U reist op eigen tempo en de accommodaties zijn al voor u geboekt. Op sommige plaatsen hebben wij een extra overnachting genomen om te voorkomen dat u steeds met de auto onderweg bent. U kunt kiezen uit standaard accommodaties (STD) of superior accommodaties (SUP).

Reisprogramma: (Wijzigingen voorbehouden)

Dag 1: Johannesburg – Panoramaroute ca. 350 km. Na aankomst in Johannesburg haalt u uw huurauto op en rijdt u naar de beroemde Panoramaroute. Van hieruit kunt u een korte excursie maken naar een van de spectaculaire watervallen in de omgeving, zoals de Mac Mac of de Lone Creek watervallen. Overnachting Perry's Bridge Hollow (STD) of Oliver's Restaurant & Lodge (SUP) (beide ontbijt).

Dag 2: Panoramaroute – Sabie Sand Game Reserve. Langs de Panoramaroute ziet u God's Window, Bourke's Luck Potholes en Blyde River Canyon. U reist naar een privéwildreservaat dat aan het Krugerpark grenst. U komt daar het beste aan voor lunchtijd. 2 overnachtingen Arathusa Safari Lodge (STD) ca. 100 km of Savanna Lodge (SUP) ca. 90 km (beide 1x halfpension, 1x volpension).

Dag 3: Sabie Sand Game Reserve. Neem deel aan de activiteiten die de lodge aanbiedt. Hier kunt u niet alleen het grote wild als olifanten, buffels, giraffen, nijlpaarden, koe-doos en zebra's treffen, maar ook veel andere diersoorten. Er is een uitbundige vogelwereld en met een beetje geluk ziet u leeuwen, hyena's, luipaarden en cheeta's.

Dag 4: Sabie Sand Game Reserve – Krugerpark (STD) of Nkomazi Game Reserve (SUP). Na uw ochtendsafari rijdt u verder richting zuiden. Bij de standaard optie rijdt u via de Orpen Gate naar het Krugerpark en maakt u op weg naar uw accommodatie een eerste safari in uw eigen wagen. Bij de superior optie rijdt u via Nelspruit zuidwaarts naar het Nkomazi Game Reserve, waar u ten laatste om 13 uur moet aankomen. Hier maakt u 's middags een begeleide safari. Overnachting restcamp in het Kugerpark (STD) ca. 160 km of Nkomzai Lodge (SUP, halfpension) ca. 235 km.

Dag 5: Krugerpark/Nkomazi Game Reserve – Swaziland. Vandaag reist u naar het koninkrijk Swaziland met zijn groene en heuvelachtige landschap. In de dorpen leeft de vriendelijke Swazi bevolking nog volgens eeuwenoude Afrikaanse tradities. Breng een bezoek aan de 'Mantenga Cultural Village' en de 'Swazi Craft Market'. Overnachting Foresters Arms (STD) ca. 220 km of Royal Swazi Sun (SUP) ca. 95 km (beide ontbijt).

Dag 6: Swaziland – Pakamisa/Pongola Private Reserve ca. 300 km. U reist door de groene heuvels en dalen

langs Swazidorpen richting het zuiden. Bij Lavumisa/Golela passeert u de grens met KwaZulu Natal in Zuid-Afrika. Even verderop bereikt u het wildrijke Pakamisa wildreservaat, een accommodatie die zeer geliefd is bij ruiters en paardenliefhebbers, of het Pongola wildreservaat bij de standaard versie. Beide bereikt u het best voor lunchtijd. 2 overnachtingen White Elephant Lodge (STD) of Pakamisa Private GR (SUP) (beide 1x halfpension, 1x volpension).

Dag 7: Pakamisa/Pongola Private Game Reserve. Er zijn 2 begeleide safari's per dag inbegrepen in de prijs. In Pakamisa kunt u een bijzondere safari maken terwijl u paardrijdt. In het Pongola Private GR kunt u bekijken hoe olifantenonderzoekers te werk gaan.

Dag 8: Pakamisa/Pongola Private Game Reserve – St. Lucia – Durban. In St. Lucia heeft u de gelegenheid om in het St. Lucia Wetlands Park een boottocht te maken. U rijdt verder naar Ballito of Durban aan de Indische Oceaan. 2 overnachtingen Sylvan Grove Guesthouse (STD) ca. 320 km of The Oyster Box (SUP) ca. 290 km (beide 2x ontbijt).

Dag 9: Durban. Als u voor de variant door Lesotho heeft gekozen, dan verblijft u slechts gedurende 1 nacht in Durban en rijdt u vandaag verder naar Lesotho. Zie aparte kolom op volgende pagina.

Deze dag kunt u gebruiken om een bezoek te brengen aan de levendige havenstad Durban, waar u veel bezienswaardigheden vindt zoals het Ushaka Marineworld Aquarium. Ook kunt u vandaag ontspannen aan het strand of de rand van het zwembad.

Dag 10: Durban – Wild Coast. U reist via de kust richting Port Shepstone. Vervolgens gaat u via het binnenland tot aan de beroemde Wild Coast van de Oostkaap, naar Coffee Bay of naar de monding van de Mbotyi rivier. Maak tijd vrij om onderweg wat markten te bezoeken. 2 overnachtingen Ocean View Hotel (STD) ca. 500 km of Mbotyi River Lodge (SUP) ca. 390 km (beide 2x halfpension).

Dag 11: Wild Coast. Vandaag kunt u heerlijk relaxen en genieten van de omgeving.

Dag 12: Wild Coast – Grahamstown ca. 500 km. Vanuit de Wild Coast reist u terug naar het binnenland. Het doel van vandaag is de universiteits- en kathedraalstad Grahamstown. Haar betovering dankt de stad in het centrum van 'Settler Country' aan haar geschiedenis. U treft er prachtige Gregoriaanse en Victoriaanse architectuur. De musea en de ca. 40 kerken hebben de stad de bijnaam 'Stad der Heiligen' gegeven. Overnachting Cock House (STD en SUP, beide ontbijt).

White Elephant Safari Lodge





Dag 13: Grahamstown – Oyster Bay/Cape St. Francis.

Als u voor de Lesotho variant heeft gekozen gaat uw programma hier weer verder.

Breng een bezoek aan het Addo Elephant NP, waar de laatste Kaapse olifanten weer een thuis hebben gevonden. U reist vervolgens verder naar de kust. 2 overnachtingen Oyster Bay Lodge (STD) ca. 240 km of Beach Break (SUP) ca. 220 km (beide 2x ontbijt).

Dag 14: Oyster Bay/Cape St. Francis. Maak er een ontspannen dag van of breng een bezoek aan één van de omliggende dorpen. In Cape St. Francis raden we bijvoorbeeld een bezoek aan het kind- en vrouwenproject aan, dat ondersteund wordt door de accommodatie.

Dag 15: Oyster Bay/Cape St. Francis – Knysna ca. 180 km. U brengt vandaag een bezoek aan het Tsitsikamma NP, de thuishaven van de 'Big Tree', een 800 jaar oude geelhoutboom. U kunt hier prachtige wandelingen maken, bijv. naar de Storm's River Mouth waarvan de monding door een hangbrug wordt overspannen. U vervolgt uw weg langs de oerwoudkust met geelhoutbomen, reusachtige varens en zeldzame orchideeën. Via de Bloukrans- en Grootrivierpas en Plettenberg Bay rijdt u naar het idyllisch gelegen Knysna, het centrum van de Tuinroute. 2 overnachtingen Leisure Isle Lodge (STD) of St. James of Knysna (SUP) (beide 2x ontbijt).

Dag 16: Knysna (ontbijt). Maak een boottocht op de lagune of een excursie naar Featherbed Nature Reserve en proef van de wereldberoemde Knysna oesters. Of maak een wandeling door het schilderachtige Knysna met zijn cafés, winkels, kunsthandels en restaurants.

Dag 17: Knysna – Oudtshoorn ca. 120 km. U reist langs de kust en door het prachtige wildernis- en merengebied naar George. Via de Outeniqua pas, waar u kunt genieten van prachtige vergezichten, reist u door de droge hooglanden van de Kleine Karoo richting Oudtshoorn, het centrum van de struisvogelfokkerij. Overnachting De Zeekoe (STD) of La Plume Guesthouse (SUP) (beide ontbijt).

Dag 18: Oudtshoorn – Stellenbosch ca. 395 km. Door het dal van de Kleine Karoo reist u via de afwisselende Route 62 naar Montagu. Daar liggen de beroemde wijngebieden van Stellenbosch. Overnachting River Manor (STD) of Summerwood Guesthouse (SUP) (beide ontbijt).

Dag 19: Stellenbosch – Kaapstad. Via Paarl (waar u het Taal monument kunt bezoeken) bereikt u Kaapstad, een van de mooiste gelegene steden ter wereld. Verken Kaapstad op eigen houtje. Graag boeken wij een aantal nachten Kaapstad voor u. In de namiddag levert u uw huurauto in.

Klassiek Zuid-Afrika met Lesotho

Dag 9: Durban – Lesotho (halfpension) ca. 490 km.

U vervolgt uw reis via de Midlands Meander, waar veel kunsthandwerk wordt verkocht in lokale ateliers, en Howick met de bekende watervallen richting het noorden. Op de route zijn veel interessante plekken om even te pauzeren. Vergeet in ieder geval niet om een bezoek te brengen aan het kunstenaarsdorp Clarens. Houd wel rekening met de openingstijden van de grensovergangen en houd uw paspoort gereed. 2 overnachtingen Maliba River Lodge (STD) (2x halfpension) of Maliba Mountain Lodge (SUP) (2x volpension).

Dag 10: Lesotho (STD halfpension, SUP volpension). Vandaag heeft u de hele dag de gelegenheid om Lesotho te ontdekken. Maak uitgebreide wandelingen over het Maluti bergmassief, dat ook wel het dak van zuidelijk Afrika wordt genoemd. U kunt de wildstromende beken en talrijke watervallen ook te paard verkennen. De lokale Basutho paarden zijn vertrouwd met het ruige landschap. Daarnaast is het mogelijk om tijdens de reis een uitstapje te maken naar Maseru, dat bekend staat om zijn karakteristieke kunsthandwerk.

Dag 11: Lesotho – Gariiep Dam (ontbijt) ca. 360 km. Via de provinciehoofdstad Bloemfontein reist u richting het Gariiep stuwmeer, het grootste stuwmeer van Zuid-Afrika, aan de grens met de provincie Noord-kaap. Het stuwmeer is een paradijs voor watersportliefhebbers. U kunt hier naar hartenlust zeilen, vissen, een motorboot of een jetski huren. Overnachting De Stijl Hotel Gariiep (STD en SUP).

Dag 12: Gariiep Dam – Mount Zebra NP/Samara Private GR. In het Mount Zebra NP en het privéwildreservaat Samara maakt u mooie safari's. Het nationale park verkent u met de wagen of te voet. In Samara gaat met een ervaren ranger op pad. Overnachting Mount Zebra NP (STD) ca. 190 km of Samara Karoo Lodge (SUP) (halfpension) ca. 265 km.

Klassiek Zuid-Afrika - 19 dagen

Code: 1144

Reisdata: dagelijks

Prijs per persoon in €

Bezetting met pers.	2	4
Standaard		
01.11.17 - 29.11.17	2.318	2.321
30.11.17 - 13.04.18	2.525	2.547
14.04.18 - 13.09.18	2.398	2.420
14.09.18 - 31.10.18	2.466	2.462
Superior		
01.11.17 - 29.11.17	3.442	3.446
30.11.17 - 13.04.18	4.085	4.107
14.04.18 - 13.09.18	3.420	3.442
14.09.18 - 31.10.18	3.525	3.521

Klassiek Zuid-Afrika met Lesotho - 19 dagen

Code: 33452

Reisdata: dagelijks

Prijs per persoon in €

Bezetting met pers.	2	4
Standaard		
01.11.17 - 29.11.17	2.352	2.355
30.11.17 - 13.04.18	2.508	2.530
14.04.18 - 13.09.18	2.416	2.413
14.09.18 - 31.10.18	2.488	2.485
Superior		
01.11.17 - 29.11.17	3.689	3.692
30.11.17 - 13.04.18	4.023	4.045
14.04.18 - 13.09.18	3.625	3.622
14.09.18 - 31.10.18	3.751	3.747

Inclusief: accommodatie in de standaard of superior categorie volgens programma en vermelde maaltijden, vermelde safari-activiteiten, Europcar huurauto cat. C voor 2 personen en cat. R voor 4 personen met Classic Plus verzekering (geen eigen risico, huurvoorwaarden, zie pag. 20-22) en gedetailleerde routebeschrijving.

Exclusief: vluchten, overige maaltijden, drankjes, fooien, entreegelden, tolgeld, excursies (tenzij uitdrukkelijk anders vermeld), brandstof en one way fee huurauto (ZAR 1.226).

i 4 samenreizende personen delen een huurwagen en verblijven in 2 tweepersoonskamers.

Sommige accommodaties zijn gesloten tijdens bepaalde periodes, hebben een minimumverblijf, of rekenen toeslagen aan voor Kerst, Pasen en Nieuwjaar. Meer informatie op aanvraag.

De reis kan ook in deeltappes van Johannesburg naar Durban geboekt worden of van Durban naar Port Elizabeth. Ook Port Elizabeth naar Kaapstad of in omgekeerde volgorde kunnen geboekt worden.

NORTHERN CAPE KALEIDOSCOPE

In een oogopslag



- 17 dagen autorondreis
- van Johannesburg naar Kaapstad
- buiten de gebruikelijke paden & malariavrij



Deze reis is geschikt voor mensen die graag afwijken van de gebaande paden of de hoogtepunten van Zuid-Afrika al hebben gezien en nu graag de andere kant van het land willen leren kennen. U gaat o.a. naar het nog weinig bereide Namaqualand en bezoekt de Augrabies watervallen. U leert de Afrikaanse dierenwereld kennen in het prachtige Kgalagadi NP, tijdens safari's in het privéwildreservaat Kagga Kamma en in de !Xaus Lodge, waar u meer leert over de cultuur van de Bosjesmannen. In Kimberley staat de geschiedenis van de diamanten centraal.

Reisprogramma: (Wijzigingen voorbehouden)

Dag 1: Johannesburg - Kimberley ca. 500 km. Bij aankomst op de luchthaven van Johannesburg neemt u de huurauto in ontvangst en rijdt u naar de diamantstad Kimberley. 2 overnachtingen Protea Hotel Kimberley.

Dag 2: Kimberley (ontbijt). Tijdens een bezoek aan het museum van de 'Big Hole' leert u meer over het winnen van diamanten in de open mijn.

Dag 3: Kimberley - Upington (ontbijt) ca. 410 km. U rijdt verder naar Upington, een groene oase in de droge Northern Cape provincie. Hier worden veel druiven geteeld. Overnachting Le Must River Residence.

Dag 4: Upington - Kgalagadi Transfrontier Park (ontbijt) ca. 330 km. U rijdt vandaag in noordelijke richting naar het grote wildreservaat Kgalagadi Transfrontier NP. U gaat hier in uw eigen huurauto op safari. Overnachting Twee Rivieren restcamp.

Dag 5: Kgalagadi Transfrontier Park ca. 165 km. Tussen de rode duinen en de kameeldoornbomen kunt u uitkijken naar springbokken, gemsbokken, gnoes en elanden. Ook leeuwen en luipaarden kunnen op de loer liggen. Mis de grappige stokstaartjes niet. Overnachting Nossob restcamp.

Dag 6: Kgalagadi Transfrontier Park (lunch/diner) ca. 100 km. U parkeert uw huurauto bij Rooibrak, waar u wordt opgehaald. Vervolgens wordt u naar de !Xaus Lodge gebracht. 2 overnachtingen !Xaus Lodge.

Dag 7: Kgalagadi Transfrontier Park (volpension). Tijdens begeleide safari's en bushwandelingen leert u meer over de legendarische tradities van de Bosjesmannen. Geniet 's nachts van de Afrikaanse sterrenhemel!

Dag 8: Kgalagadi Transfrontier Park - Augrabies NP (ontbijt) ca. 545 km. We raden u aan om vandaag vroeg te vertrekken, zodat u voldoende tijd heeft om naar het Augrabies Falls NP te rijden. Het park is vernoemd naar het Khoi woord voor 'plaats van veel lawaai'. De Gariep

rivier (voorheen de Oranje rivier) stort zich hier met veel lawaai 56 m naar beneden. Overnachting Augrabies restcamp.

Dag 9: Augrabies NP - Tutwa Desert Lodge (lunch/diner) ca. 100 km. 's Morgens kunt u in het nationaal park nog een korte wandeling maken of een safari met uw eigen voertuig. Daarna rijdt u ca. 100 km verder naar de Tutwa Desert Lodge. 's Middags een eerste safari-activiteit.

Dag 10: Tutwa Desert Lodge (volpension). Twee activiteiten zijn vandaag inclusief. Geniet van het landschap langs de grote rivier die de natuurlijke grens met Namibië vormt en laat u verrassen hoe rijk de dierenwereld is in dit deel van de woestijn.

Dag 11: Tutwa Desert Lodge - Springbok (halfpension) ca. 295 km. Na een laatste activiteit en het ontbijt verlaat u de lodge. In de namiddag bereikt u uw accommodatie, fraai gelegen op een bergrug. 2 overnachtingen Naries Namakwa Retreat.

Dag 12: Naries Namakwa Retreat (halfpension). Plantenliefhebbers mogen een bezoek aan het Goagab natuurreservaat met zijn bijzondere woestijnvegetatie beslist niet overslaan! Zeker in de bloeitijd (aug.-sep.) is dit een interessante excursie. Als u zich minimaal een week van tevoren aanmeldt, kunt u ook een uitstapje maken naar een diamantmijn aan zee.

Dag 13: Springbok - Lambert's Bay (halfpension) ca. 400 km. U rijdt langs de westkust, die met name in de bloeitijd bijzonder interessant is. Lambert's Bay is een paradijs voor vogel- en kreeftliefhebbers. Overnachting Lambert's Bay Hotel.

Dag 14: Lambert's Bay - Kagga Kamma (halfpension) ca. 240 km. U rijdt vandaag door het vruchtbare Ceres dal en via kleine bergpassen naar het privéwildreservaat Kagga Kamma. In de namiddag maakt u een panoramarit (inclusief). Tijdens een begeleide wandeling door het rotsachtige landschap bezoekt u de oude rotstekeningen van de Bosjesmannen. 2 overnachtingen Kagga Kamma.

Dag 15: Kagga Kamma (volpension). Geniet van de rust in de roodbruine Cederbergen. Tijdens de safari zult u voornamelijk antilopen zien. U kunt ook een tocht op een quadbike maken (niet inbegrepen).

Dag 16: Kagga Kamma - Langebaan (ontbijt) ca. 180 km. Een dag om te ontspannen en de omgeving te verkennen. Traditionele vissersdorpjes zoals Paternoster en ook het West Coast NP zijn tijdens de bloeitijd een bezoek waard. 's Avonds kunt u zien hoe de zon in de zee ondergaat. Overnachting The Farmhouse.

Dag 17: Langebaan - Kaapstad (ontbijt) ca. 120 km. U rijdt vandaag naar Kaapstad, waar u uw huurauto weer inlevert. Uiteraard behoort een verlenging in Kaapstad of het wijngebied tot de mogelijkheden.

Northern Cape Kaleidoscope - 17 dagen

Code: 1146

Reisdata: dagelijks

Prijs per persoon in €

Bezetting met pers.	2	4
01.11.17 - 15.04.18	2.648	2.640
16.04.18 - 16.08.18	2.471	2.463
17.08.18 - 31.10.18	2.729	2.701

Inclusief: overnachtingen met vermelde maaltijden, Europcar huurauto cat. C voor 2 pers. of cat. R voor 4 pers. met classic plus verzekering (zonder eigen risico, zie huurvoorwaarden pag. 20-22), vermelde safari-activiteiten, gedetailleerde routebeschrijving met informatiemateriaal.

Exclusief: vluchten, brandstof en one way fee voor de huurauto (ZAR 1.226), drankjes, overige maaltijden, fooien, entreegelden voor de nationale parken en excursies en optionele activiteiten.

i 4 samenreizende personen delen een huurwagen en verblijven in 2 tweepersoonskamers of een chalet met 2 slaapkamers.

In de Zuid-Afrikaanse kerstvakantie en de paasperiode kunnen toeslagen of een minimumverblijf van toepassing zijn.



ONTDEK ZUID-AFRIKA EN MOZAMBIQUE

In een oogopslag



- 15 dagen autorondreis
- van/naar Johannesburg
- met aantrekkelijke off-road wegen, safari en strandverblijf



Een unieke reis die het beste van 2 landen combineert. Beleef de veelzijdigheid van het Afrikaanse landschap in Zuid-Afrika's meest noordelijke provincie Limpopo en sta versteld van de dierenwereld in het beroemde Krugerpark. Ontspan aan het tropische strand van Mozambique en verken de bruisende hoofdstad Maputo. Voor deze reis dient u avontuurlijk ingesteld te zijn en goed te kunnen rijden.

Reisprogramma: (Wijzigingen voorbehouden)

Dag 1: Johannesburg – Louis Trichardt (diner) ca. 440 km. Na aankomst op de OR Tambo luchthaven in Johannesburg haalt u uw huurauto op en rijdt via Pretoria naar Leshiba Wilderness Reserve. In de late namiddag neemt u deel aan een safari-activiteit. 2 overnachtingen Leshiba Wilderness Lodge.

Dag 2: Louis Trichardt (volpension). Naast de inbegrepen safari, zowel per safariervoertuig of te voet, staan meerdere optionele activiteiten op het programma. Verschillende wandelwegen, een bezoek aan rotschilderingen, begeleidde wandelingen, mountain biking of een uitstap per paard.

Dag 3: Louis Trichardt – Krugerpark (ontbijt) ca. 190 km. Vandaag rijdt u via Thohoyandou naar de Punda Maria ingang van het wereldberoemde Krugerpark. De rest van de middag gaat u in uw eigen huurauto op zoek naar wild. Eventueel kunt u een begeleidde safari in een open voertuig boeken in uw restcamp. Overnachting Punda Maria Restcamp.

Dag 4: Krugerpark ca. 170 km. Deze dag is naar eigen wens in te vullen. Wij adviseren een vroeg vertrek, omdat veel dieren 's morgens actief zijn. U rijdt deze dag in zuidelijke richting. Overnachting Letaba Restcamp.

Dag 5: Krugerpark – Parque Nacional do Limpopo (diner) ca. 110 km. Onderweg naar de Giriyoondo Grenspost tussen het Krugerpark en het Parque Nacional do

Limpopo kunt u nog voldoende wild observeren. De wegen in Mozambique zijn niet met die in Zuid-Afrika te vergelijken en u moet over de juiste uitrusting beschikken en vroeg vertrekken. Uw camp ligt verscholen in de bush bij de Machampane rivier. In de namiddag kunt u een safari ondernemen. 2 overnachtingen Machampane Wilderness Camp.

Dag 6: Parque Nacional do Limpopo (volpension). Geniet van de dag in deze onaangestaste wildernis tussen de Limpopo- en Olifantsrivier. Tijdens bushwandelingen met ervaren rangers ontdekt u dit gebied.

Dag 7: Parque Nacional do Limpopo – Praia do Bilene (ontbijt) ca. 230 km. Vandaag verlaat u het Parque Nacional do Limpopo via de Massingir ingang en vervolgens rijdt u richting de kust. U verblijft hier in een lodge aan het witte strand van de Praia do Bilene lagune. Overnachting Masala Beach Resort.

Dag 8: Praia do Bilene – Praia do Tofo (halfpension) ca. 340 km. In noordelijke richting rijdt u door kleine dorpjes en uitgestrekte landschappen. In het knusse Praia do Tofo ligt een watersportparadijs op u te wachten. 3 overnachtingen Blue Footprint Eco Lodge.

Dag 9 - 10: Praia do Tofo (2x halfpension). Geniet van de wonderschone omgeving en kijk terug op de ervaringen van de afgelopen dagen. Geniet van het heerlijke zandstrand en de uitstekende visrestaurants.

Dag 11: Praia do Tofo – Maputo (ontbijt) ca. 500 km. Vandaag staat er een lange rit op het programma, dus begin de dag vroeg. De wegen zijn goed en onderweg passeert u vele kleine dorpjes en kunt u een lokale markt bezoeken. Maputo, de hoofdstad van Mozambique heeft een unieke Afrikaans-Portugese flair. 2 overnachtingen Pestana Rovuma Hotel.

Dag 12: Maputo (ontbijt). Verdere verkenning van deze fascinerende stad, die zich langzaam tot een centrum van wederopbouw ontwikkelt. Ondanks deze ontwikkeling ziet

u hier nog steeds littekens van de Vrijheids- en Burgeroorlog, die gedurende 20 jaar in Mozambique woedde.

Dag 13: Maputo – Hazyview (ontbijt) ca. 270 km. Na het ontbijt keert u terug naar Zuid-Afrika. U kunt bijvoorbeeld via de Crocodile Bridge ingang opnieuw het Krugerpark inrijden en de rest van de dag in het park doorbrengen. In de late namiddag verlaat u dan het park via de Phabeni Gate. Overnachting Perry's Bridge Hollow.

Dag 14: Panoramaroute (halfpension) ca. 160 km. Op de korte route van vandaag is veel te zien. Verken de regio rond de Blyde River Canyon met z'n spectaculaire landschap, veel watervallen en schitterende uitzichten. Bij het Shangana Culture Village nabij Hazyview kunt u deelnemen aan een facultatieve rondleiding. Overnachting Iketla Lodge.

Dag 15: Hazyview – Johannesburg (ontbijt) ca. 490 km. Op de terugweg naar Johannesburg heeft u nog tijd om enkele bezienswaardigheden van de Mpumalanga provincie te bekijken. Rijd bijv. over de Robbers Pass, het stadje Sabie, de Lone Creek watervallen of de Long Tom Pass. U rijdt dan uiteindelijk verder naar de luchthaven van Johannesburg, waar u uw huurauto inlevert.

Ontdek Zuid-Afrika en Mozambique - 15 dagen

Code: 23158

Reisdata: dagelijks

Prijs per persoon in €

Bezetting met pers.	2	4
01.11.17 - 19.12.17	2.160	1.879
20.12.17 - 31.10.18	2.426	2.098

Inclusief: overnachtingen met vermelde maaltijden, Europcar huurauto categorie W, met Classic Plus verzekering (huurvoorwaarden zie pag. 20-22), safari's volgens programma, uitgebreide routebeschrijving en informatiepakket.

Exclusief: vluchten, overige maaltijden, drankjes, foien, brandstof huurauto, grensoverschrijdingkosten (ca. ZAR 2.500), entreegelden en persoonlijke uitgaven.

De vermelde activiteiten en excursies zijn slechts suggesties en niet bij de prijs inbegrepen.

i 4 samenreizende personen delen een huurwagen en verblijven in 2 tweepersoonskamers of in een chalet met 2 slaapkamers.

In sommige accommodaties geldt tijdens de kerstperiode een toeslag en/of een minimumverblijf.

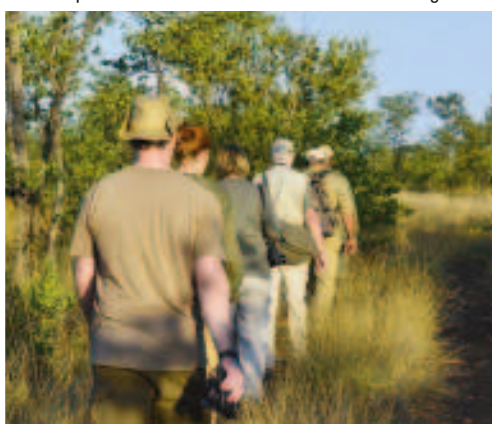

CAPE TOWN TO VICTORIA FALLS GRAND EXPLORER

In een oogopslag

- 21 dagen rondreis in kleine groep, max. 12 pers.
- bezoek 4 landen van Kaapstad naar Victoria Falls
- gegarandeerde vertrekken



Een voordelig avontuur in kleine groepen langs een geliefde route: Kaapstad naar Victoria Falls. Maak kennis met tal van culturele en landschappelijke hoogtepunten zonder in te boeten op comfort. Een rondreis waarbij u zelf meehelpt en waarbij alle overnachtingen zijn gebocht.

Reisprogramma: (Wijzigingen voorbehouden)

Dag 1: Kaapstad – Kaap de Goede Hoop. Om 8.00 uur ontmoet u de groep in Sweetest Guesthouse. Via Hout Bay rijdt u naar Cape Point Nature Reserve en vervolgens naar de pinguïnkolonie. Overnachting Sweetest Guesthouse o.g.

Dag 2: Kaapstad – Cederbergen (volpension). Onderweg geniet u van het adembenemende uitzicht op de massieve en bizarre zandstenen rotsformaties in het berglandschap. 's Middags kunt u hier een wandeling maken. Overnachting Cape Nature Chalets.

Dag 3: Cederbergen – Gariep rivier (volpension). U reist verder naar de Gariep rivier, de natuurlijke grens tussen Zuid-Afrika en Namibië. Na de middag kunt u ontspannen, gaan zwemmen of deelnemen aan een kano-tocht op de rivier (optioneel). Overnachting Provenance Cabanas.

Dag 4: Gariep rivier – Fish River Canyon (volpension). Vandaag naar de Fish River Canyon. U kunt er genieten van een spectaculaire zonsondergang. Overnachting Cañon Mountain Camp o.g.

Dag 5: Fish River Canyon – Namibwoestijn (volpension). De onmiskenbare rode zandduinen vormen een ideale gelegenheid voor een paar fraaie foto's. 2 overnachtingen Desert Camp/Quiver Desert Camp.

Dag 6: Namibwoestijn (volpension). Vandaag staan een wandeling door de indrukwekkende zandduinen van de Sossusvlei en een excursie naar de Sesriem Canyon in het Namib-Naukluft NP op het programma.

Dag 7: Namibwoestijn – Swakopmund (ontbijt/lunch). U reist naar Swakopmund aan de Atlantische Oceaan, omgeven door een maanlandschap waar ook de oeroude Welwitschia plant groeit. 2 overnachtingen Hotel d'Avignon.

Dag 8: Swakopmund (ontbijt). Dag ter vrije besteding om de voormalige Duitse binnenstad te verkennen. Er zijn veel optionele excursies om uit te kiezen.

Dag 9: Swakopmund – Brandberg (volpension). In Damaraland ziet u de contrasten van Namibië, met kale vlaktes, het versteende bos, oude valleien en rotsachtige

landschappen. Onderweg bezoekt u de robbenkolonie nabij Cape Cross en de rotstekeningen bij Twielfontein. Overnachting Brandberg White Lady Lodge o.g.

Dag 10: Brandberg – Etosha NP (volpension). U reist verder naar het Etosha NP waar u 2 dagen wild gaat observeren. 2 overnachtingen Tarentaal Guestfarm o.g.

Dag 11: Etosha NP (volpension). Volledige dag op safari per safari-truck van waterdrinkplaats naar waterdrinkplaats om wild te spotten.

Dag 12: Etosha NP – Windhoek (ontbijt/lunch). Vandaag verder naar Windhoek, de kleine hoofdstad van Namibië. Overnachting Klein Windhoek Guesthouse o.g.

Dag 13: Windhoek – Kalahari (volpension). U passeert de grens met Botswana en overnacht in de Kalahari. Tijdens een wandeling leert u over de traditionele levenswijze van de San Bosjesmannen. Overnachting Dqae Qare San Lodge o.g.

Dag 14: Kalahari – Maun (ontbijt/lunch). Vandaag naar Maun, waar u de laatste voorbereidingen treft voor een verblijf in de Okavango Delta. Overnachting Island Safari Lodge.

Dag 15: Maun – Okavango Delta (volpension). In een open terreinwagen wordt u naar de plaats gebracht waar u de oversteek maakt in een mokoro. In deze inheemse kano vaart u naar een afgelegen eiland in de Okavango Delta. U overnacht in 'Meru' tenten met campingbedden, slaapzak en eigen chemisch toilet. Er is een gemeenschappelijke tent met 'bush' douche. 2 nachten wildkamperen.

Dag 16: Okavango Delta (volpension). Ontdek het ongerepte en afgelegen natuurparadijs in de Okavango Delta. U wordt begeleid door een lokale reisleader.

Dag 17: Okavango Delta – Maun – Makgadikgadi Zoutpannen (ontbijt/lunch). Vandaag keert u terug naar Maun en reist verder naar de Makgadikgadi zoutpannen. Overnachting Nata Lodge o.g.

Dag 18: Makgadikgadi Zoutpannen – Chobe NP (ontbijt/lunch). In het Chobe NP vinden grote kudde buffels en olifanten een thuis. Tijdens een boottocht bij zonsondergang kunt u deze enorme dieren zien. Overnachting Thebe River Safaris o.g.

Dag 19: Chobe NP – Victoria Falls (ontbijt). Verken de spectaculaire Victoria Falls, die neerstorten in de diepte van het Zambezi Ravijn. 2 overnachtingen Rainbow Hotel o.g.

Dag 20: Victoria Falls (ontbijt). Optioneel kunt u deelnemen aan een helikoptervlucht over de watervallen of een riviertocht over de machtige Zambezi rivier.

Cape Town to Victoria Falls Grand Explorer - 21 dagen

Code: 42527

Reisdata:

2017	01.11.***	08.11.	29.11.	13.12.
20.12.*	27.12.			
2018	10.01.	17.01.	24.01.	31.01.*
07.02.**	21.02.	14.03.	28.03.	04.04.**
11.04.***	25.04.**	16.05.	30.05.	06.06.*
13.06.	04.07.**	18.07.**	25.07.***	01.08.**
08.08.***	22.08.**	05.09.**	12.09.***	19.09.**
10.10.**	24.10.**	31.10.***	07.11.	28.11.
12.12.	19.12.*	26.12.		
2019	06.01.	16.01.		

* = met Duitstalige reisbegeleiding

** = gegarandeerd vertrek

*** = met Duitstalige reisbegeleiding en gegarandeerd vertrek

Prijs per persoon in €

Bezetting met pers.	1	2
01.11.17 - 31.12.17	4.103	3.130
01.01.18 - 31.01.19	4.437	3.390

Inclusief: rondreis in een minibus of een safari-truck, 4x4 voertuigen van/naar Maun richting de Okavango Delta, 18 overnachtingen in guesthouses, camps of chalets, deels met gedeelde sanitaire voorzieningen, 2 overnachtingen op een camping inclusief uitrusting, vermelde maaltijden, entreegelden nationale parken, tocht naar de Okavango Delta en Engelstalige reisbegeleiding tenzij anders vermeld.

Exclusief: vluchten, persoonlijke uitgaven, drankjes, fooien, visumkosten, optionele excursies en niet vermelde maaltijden.

Aantal deelnemers: min. 4, max. 12 pers.

i Onderweg wordt van de deelnemers verwacht dat ze meehelpten in de keuken en bij het in- en uitladen van het voertuig. Bagagebeperking per persoon: 12 kg in een lichte reistas of rugzak. Enkele maaltijden worden samen aan de truck klaargemaakt en genuttigd.

Alleenreizenden hebben de mogelijkheid om met een andere deelnemer van hetzelfde geslacht een kamer te delen, zonder een toeslag voor een eenpersoonskamer te betalen.

Annuleringsvoorwaarden: meer informatie op aanvraag beschikbaar.

ZUID-AFRIKA, DE REGENBOOGNATIE

In een oogopslag



- 17 dagen begeleide rondreis
- kleine groepen van min. 4, max. 12 pers.
- gegarandeerde vertrekdata
- hoogtepunten: Krugerpark, Drakensbergen, Wild Coast



Tijdens deze reis ontdekt u alle hoogtepunten van Zuid-Afrika en zijn nationale parken. In een kleine groep verkent u het Krugerpark, het kleine koninkrijk Swaziland, de thuisbasis van de Zulu's, het wandelparadijs Drakensbergen, de vrijwel onaangetaste Wild Coast en de Tuinroute. U komt ook in contact met de lokale bevolking en hun cultuur. Wandelingen brengen u dichtbij de regenboognatie en haar bevolking.

Reisprogramma: (Wijzigingen voorbehouden)

Dag 1: Johannesburg - Graskop (halfpension). Na een korte tourbespreking verlaat u Johannesburg tegen 6.30 u. 's Middags bezoekt u het voormalige goudzoekersstadje Pilgrim's Rest en stopt u bij het uitkijkpunt God's Window, de perfecte plek om foto's te maken. Een overnachting vóór vertrek is absoluut noodzakelijk. Overnachting Graskop Mogodi Lodge.

Dag 2: Graskop - Krugerpark (volpension). 's Middags gaat u voor het eerst per safaritruck op safari. U gaat op zoek naar de wilde dieren die in het park leven. Vergeet uw fototoestel zeker niet! 2 overnachtingen Lower Sabie Restcamp.

Dag 3: Krugerpark (volpension). Vroeg in de morgen, wanneer de poorten van het park pas geopend zijn, maakt u opnieuw een safari. U ervaart de ontwakende Afrikaanse bush. Op het warmste moment van de dag houdt u een siësta in het kamp. In de late namiddag is het tijd voor de volgende safari-tocht.

Dag 4: Krugerpark - Malolotja Nature Reserve (volpension). Vandaag verlaat u het nationale park en steekt u de grens over naar Swaziland. Geniet onderweg van de laatste dierenobservaties en het veelzijdige landschap. 's Middags neemt u deel aan een gegendste wandeling. Overnachting Hawane Resort.

Dag 5: Malolotja Nature Reserve - Zululand (volpension) In de hoofdstad Mbabane bezoekt u 's morgens de markt en heeft u de gelegenheid om kunsthandwerk en souvenirs te kopen. Tijdens een stop in het Mkuze GR kunt u aan de drinkplaats heel wat dieren spotten. 2 overnachtingen Zululand Lodge.

Dag 6: Zululand (volpension). Excursie naar het nabijgelegen Hluhluwe GR, een groot reservaat met nog veel neushoorns. Daarna volgt een bezoek aan een Zulu dorp, waar een lokale gids u alles vertelt over de cultuur van de grootste stam in de regio. 's Namiddags volgt een begeleide bushwandeling in een privéreservaat rondom de Zululand Lodge.

Dag 7: Zululand - Drakensbergen (volpension). U doorkruist Zululand en passeert kleine dorpjes met hun typische ronde hutten. De weg voert u naar de majestueuze Drakensbergen. 2 overnachtingen Lotheni Restcamp.

Dag 8: Drakensbergen (volpension). 's Morgens en 's middags ontdekt u via de bewegwijzerde wandelpaden de schoonheid van deze bergwereld.

Dag 9: Drakensbergen - Kei Mouth (volpension). Onderweg maakt u een tussenstop in Qunu, de thuisstad van Nelson Mandela. De Wild Coast is nog grotendeels een ongerept natuurparadijs, met ontroerend mooie kuststroken en wouden die geen bezoeker onbetoverd laten. 2 overnachtingen Benmore Lodge.

Dag 10: Kei Mouth (volpension). Deze dag is ter vrije besteding. Ontdek de omgeving op eigen houtje.

Dag 11: Kei Mouth - Addo Elephant NP (halfpension). Een lange dagetappe tot in Addo Elephant NP staat vandaag op het programma. Het park werd reeds in 1931 opgericht om de laatste olifanten van deze streek te beschermen. In de late namiddag gaat u op safari. Overnachting Addo Restcamp.

Dag 12: Addo Elephant NP - Knysna (ontbijt/lunch). Vandaag gaat u voor de laatste keer op safari per truck, waarna de reis verder gaat naar de Tuinroute. De accommodatie is centraal gelegen, waardoor u de omgeving te voet kunt verkennen. 2 overnachtingen Lagoona Inn.

Dag 13: Knysna (ontbijt). U bezoekt het Tsitsikamma NP en maakt een wandeling naar de Storms River Mouth.

Dag 14: Knysna - Hermanus (ontbijt/lunch). Van juni tot november vertoeven in de baai van Hermanus ontelbaar veel walvissen met hun kalveren. Afhankelijk van het seizoen, maakt u een wandeling langs het Cliff Path of door het Fernkloof Nature Reserve. Overnachting Baleens Guesthouse.

Dag 15: Hermanus - Kaapstad (ontbijt). In Stellenbosch bezoekt u een wijnkelder en neemt u deel aan een wijndegustatie. Later gaat u verder naar Kaapstad. 2 overnachtingen Sweetest Guesthouse.

Dag 16: Kaapstad (ontbijt). Daguistap naar Kaap de Goede Hoop. Onderweg stop bij de pinguïns van Boulder's Beach. 's Avonds kunt u kuieren aan het Victoria & Alfred Waterfront.

Dag 17: Kaapstad (ontbijt). 's Morgens beklimt u de Tafelberg. Deze biedt adembenemende uitzichten over de stad en zijn omliggende buitenwijk. In de namiddag verkent u rustig de stad. De reis eindigt rond 18.00 u. in het guesthouse.



Zuid-Afrika, de regenboognatie - 17 dagen

Code: 94016

Reisdata:

2017	04.11.	11.11.	25.11.
02.12.*	09.12.	23.12.	30.12.
2018	06.01.	13.01.*	20.01.**
03.02.	24.02.	10.03.	17.03.**
24.03.***	07.04.**	28.04.	12.05.
19.05.*	26.05.	16.06.	23.06.***
30.06.**	07.07.***	14.07.**	21.07.***
28.07.**	04.08.**	18.08.**	25.08.***
01.09.**	15.09.**	22.09.**	29.09.**
06.10.**	13.10.***	20.10.	03.11.
10.11.	24.11.	01.12.*	08.12.
22.12.	29.12.		

* = met Duitstalige reisbegeleiding

** = gegarandeerd vertrek

*** = met Duitstalige reisbegeleiding en gegarandeerd vertrek

Prijs per persoon in €

Bezetting met pers.	1	2
01.11.17 - 31.12.17	2.517	1.890
01.01.18 - 31.12.18	2.850	2.130

Inclusief: rondreis in een minibus of een safari-voertuig, overnachtingen in guesthouses, camps en lodges, deels met gedeelde sanitaire voorzieningen, vermelde maaltijden, entreegelden parken en Engelstalige reisbegeleiding tenzij anders vermeld.

Exclusief: vluchten, persoonlijke uitgaven, drankjes, fooien, optionele excursies en overige maaltijden.

Aantal deelnemers: min. 4, max. 12 pers.

i Bagagebeperking per persoon: 12 kg in een zachte reistas. Enkele maaltijden worden samen aan de truck klaargemaakt en genuttigd. Op andere data ook te boeken als kampeerreis.

Alleenreizenden hebben de mogelijkheid om een tweepersoonskamer met een andere deelnemer van hetzelfde geslacht te delen, zonder de toeslag voor een eenpersoonskamer te betalen.

Annuleringsvoorwaarden: meer informatie op aanvraag beschikbaar.

SEFAPANE'S SAFARIPAKKET

In een oogopslag

- 7 dagen safarireis
- van/naar Phalaborwa of op eigen gelegenheid
- dagelijkse activiteiten inclusief
- dagelijkse aankomst met of zonder transfer



Elke dag een nieuw avontuur! Het bijzondere aan dit safaripakket zijn de talrijke inbegrepen activiteiten. Verken eerst de hoogtepunten buiten de poorten van het Krugerpark. Daarna komt u enkele kilometers verderop in het beroemde nationaal park in nauw contact met het Afrikaanse wild. U leert de fascinerende dierenwereld beter kennen tijdens wandelsafari's en safari's in een open terreinwagen. Ook kunt u genieten van een diner in de wildernis en verkent u de prachtige Panorama Route.

Reisprogramma: (Wijzigingen voorbehouden)

Dag 1: Sefapane Lodge in Phalaborwa. Aankomst (op eigen gelegenheid of per transfer) in de loop van de dag. In de namiddag maakt u een safari per boot over de Olifantsrivier, uw eerste gelegenheid om de Afrikaanse fauna en flora te bewonderen. De avond sluit u gezellig af onder de sterrenhemel. 3 overnachtingen Sefapane Lodge.

Dag 2: Sefapane Lodge (ontbijt). U gaat vandaag de hele dag op pad om de vele bezienswaardigheden van de Panoramaroute te verkennen. U bezoekt o.a. het historisch goudelversplaatsje Pilgrim's Rest, diverse watervallen, de spectaculaire Blyde River Canyon en God's Window, waar u bij mooi weer een fantastisch uitzicht heeft.

Dag 3: Sefapane Lodge (ontbijt). Bij het Moholoholo rehabilitatiecentrum krijgen gewonde en verweesde dieren de nodige zorg en hulp. Het doel is om deze dieren uiteindelijk weer een vrij leven in hun natuurlijke omgeving te bieden. Naast leeuwen en cheeta's worden hier ook luipaarden en wilde honden opgevangen. Aansluitend brengt u nog een bezoek aan de Blyde stuwdam.

Dag 4: Sefapane Lodge - Sefapane River Lodge (halfpension). 's Ochtends maakt u een excursie naar de dorpen in de omgeving en duikt u onder in de Afrikaanse

cultuur van vroeger en nu. Tegen de middag transfer naar het privéreservaat dat aan het Krugerpark grenst, waar de Sefapane River Lodge op u wacht. Als u met de huurauto bent gekomen, dan blijft die de komende dagen in de Sefapane Lodge. Twee maal per dag – bij zonsopgang en zonsondergang – gaat u begeleid door een ervaren ranger naar de bush, ofwel in een open terreinwagen ofwel te voet. Ga op zoek naar de Big Five en de talrijke andere grote en kleine bewoners van de regio. U zult zeker ook enkele nachttactieve dieren spotten! 3 overnachtingen Sefapane River Lodge.

Dag 5: Sefapane River Lodge (volpension). Bij zonsopgang vertrekt u na een licht ontbijt naar de wildernis, waar u de grote en kleine dieren ziet ontwaken. Voordat de zon hoog aan de hemel staat, bent u terug in de lodge voor een rijkelijk ontbijt. De rest van de dag kunt u heerlijk aan de rand van het zwembad ontspannen. Of u kunt vanaf een schaduwwijk plekje dieren observeren die naar de rivier vlakbij de lodge komen om hun dorst te lessen of een verfrissend bad te nemen. In de namiddag doet u nogmaals een safari.

Dag 6: Sefapane River Lodge (volpension). Vandaag staan opnieuw twee begeleide safari's op het programma. Misschien leidt een vakkundig ranger u te voet door de Afrikaanse bush en vertelt hij u interessante weetjes over kleine organismen, de plantenwereld en spoorzoeken. Of misschien eindigt uw safari midden in de bush met een romantisch diner bij kampvuur. Laat u verrassen door uw gastheer!

Dag 7: Sefapane River Lodge - Sefapane Lodge (in Phalaborwa) (ontbijt). 's Ochtends bezoekt u voor de laatste keer de bush. Neem goed afscheid van de talrijke dieren die hier leven! Na een stevig ontbijt keert u terug naar de Sefapane Lodge.

Sefapane's Safaripakket - 7 dagen

Code: 53171

Reisdata: dagelijks

Prijs per persoon in €

Bezetting met pers.	1	2
01.11.17 - 31.10.18		
Aankomst/vertrek op eigen gelegenheid	1.285	970
Inclusief transfers van/naar Phalaborwa	1.308	994

Inclusief: overnachtingen, maaltijden (volpension), activiteiten volgens programma, en transfers van/naar de luchthaven van Phalaborwa (of aankomst/vertrek op eigen gelegenheid).

Exclusief: vluchten, persoonlijke uitgaven zoals drankjes, fooien, overige maaltijden en optionele activiteiten zoals spabehandelingen.

i De prijs voor een eenpersoonskamer geldt enkel voor samenreizende volwassenen. Meer informatie over de Sefapane Lodge en Sefapane River Lodge op pag. 98.



Sefapane Lodge

Sefapane River Lodge

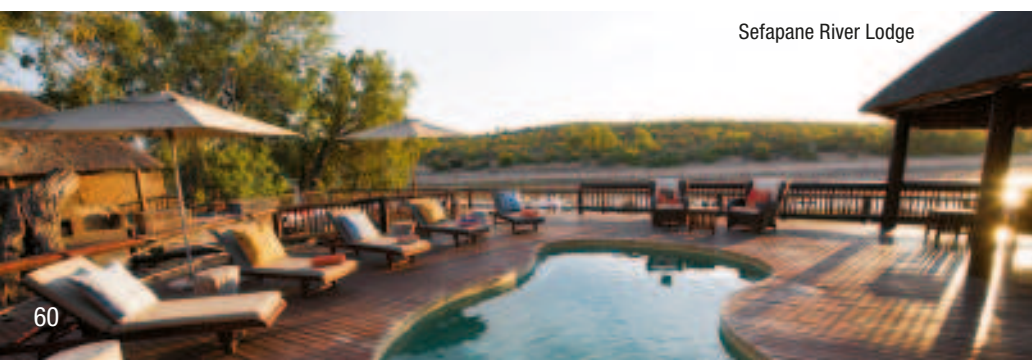

ZUID-AFRIKA TE VOET BELEVEN

In een oogopslag



- 14 dagen begeleide wandelreis
- van/naar Johannesburg
- reis in kleine groep met max. 12 pers.
- gegarandeerde vertrekkdata



Ontdek het grote wild in het Krugerpark, geniet van de fraaie landschappen van Swaziland, en verken het Zulu koninkrijk. In Zululand bezoekt u drasliden, wildernis en de droomstranden van KwaZulu Natal en gaat u op pad in de magische Drakensbergen. Wandelingen van lage en gemiddelde moeilijkheidsgraad brengen u in nauw contact met de schoonheid van de Zuid-Afrikaanse natuur. Een gemiddelde conditie is vereist.

Reisprogramma: (Wijzigingen voorbehouden)

Dag 1: Johannesburg - Graskop (halfpension). Na een korte tourbespreking verlaat u Johannesburg tegen 6.30 u. 's Middags bezoekt u het voormalige goudzoekersstadje Pilgrim's Rest en stopt u bij het uitzichtpunt God's Window, de perfecte plek om foto's te maken. Daarna gaat u de eerste keer wandelen bij de Mac Mac Pools (makkelijke wandeling, ca. 1 u.). Een overnachting vóór vertrek is absoluut noodzakelijk. Overnachting Graskop Mogodi Lodge.

Dag 2: Graskop - Balule Private Game Reserve (volpension). 's Morgens maakt u een wandeling in de Blyde River Canyon met uitzicht op de Three Sisters en de rivier (ca. 3,5 u., moeilijkheidsgraad: gemiddeld). 's Middags gaat u naar het privéwildreservaat voor een safari in een open safariervoertuig. Het avontuur eindigt na zonsondergang. 2 overnachtingen Two Fig Camp.

Dag 3: Balule Private Game Reserve (volpension). Vroeg in de morgen maakt u een wandelsafari met een lokale gids, die u veel weet te vertellen over de sporen van diverse dieren (ca. 3-4 u., moeilijkheidsgraad: licht). 's Middags safari in het Krugerpark om het Afrikaans wild vanuit een open terreinwagen te ervaren.

Dag 4: Balule Private Game Reserve - Krugerpark (volpension). Nog voor het ontbijt maakt u de volgende safaritocht (ca. 3-4 u., moeilijkheidsgraad: licht). Aansluitend gaat u naar het nabije Krugerpark. In de namiddag gaat u per safari-truck op uitgebreide safari. Zoek naar sporen van schuwe luipaarden, majestueuze leeuwen en kolossale olifanten. Overnachting Lower Sabie Restcamp.

Dag 5: Krugerpark - Swaziland (volpension). Vandaag volgt een laatste safari. Eens u het park hebt verlaten, verplaatst u zich door talrijke fruitteeltgebieden zuidwaarts richting het kleine koninkrijk Swaziland. 2 overnachtingen Hawane Resort.

Dag 6: Malolotja Nature Reserve (volpension). U hebt de hele dag tijd om dit nauwelijks bezochte nationale park te voet te ontdekken (ca. 4-6 u., moeilijkheidsgraad: hoog).

Dag 7: Malolotja Nature Reserve - Zululand (volpension). Bezoek de lokale markt in de hoofdstad Mbabane.

Daarna reist u verder naar St. Lucia in Zuid-Afrika. Namiddag ter vrije besteding. 2 overnachtingen Shonalanga Lodge.

Dag 8: Zululand (volpension). Vroeg in de morgen maakt u een korte rit naar het Hluhluwe GR. Daar gaat u uitvoerig op safari en vervolgens bezoekt u een Zulu dorp. In de late namiddag maakt u een makkelijke bushwandeling (ca. 2-3 u.) langs de Msinene River met talrijke gelegenheden om de inheemse vogelwereld te bewonderen.

Dag 9: Zululand - Battlefields (ontbijt/lunch). U verlaat het wildreservaat en reist door het schilderachtige landschap van Zululand naar Dundee. Hier zijn belangrijke veldslagen tussen Zulu's, Britten en boeren gevochten om de heerschappij over Zuid-Afrika. Bezoek het informatieve Tulana museum voor u de namiddag vrij doorbrengt. 2 overnachtingen Battlefields Country Lodge.

Dag 10: Battlefields (ontbijt/lunch). 's Ochtends bezoekt u het voormalige slagveld Isidlwana. Wandel daarna in de sporen van de Britse vluchtelingen door het heuvelachtige gebied tot Buffalo River (ca. 4-5 u., moeilijkheidsgraad: hoog). Het waterpeil van de rivier is bepalend voor de duur van de wandeling. De terugweg naar de Lodge voert u langs een tweede slagveld, Rourke's Drift.

Dag 11: Battlefields - Drakensbergen (volpension). Korte rit naar Royal Natal NP. U overnacht in de bergen, wandelt langs de uitgebreide wegen of neemt een verkwikkend bad in de heldere bergbeekjes. De gezonde berglucht heldert uw geest weer op. Dit nationaal park is dus de uitgelezen omgeving om te ontspannen en van het prachtige uitzicht te genieten. 2 overnachtingen Thendele Camp.

Dag 12: Drakensbergen (volpension). U verkent de Tugela kloof. Op goede wegen met enkele rotsachtige segmenten en af en toe momenten waar u van rots op rots springt, beleeft u de Drakensbergen (ca. 5,5 u., moeilijkheidsgraad: gemiddeld).

Dag 13: Drakensbergen (ontbijt/lunch). De dag start vroeg met een verplaatsing naar Witsieshoek aan de voet van de majestueuze Sentinel Peak. De wandeling (ca. 5-6 u., moeilijkheidsgraad: hoog) voert u langs oneffen paden en zelfs een klimladder. U bereikt uiteindelijk het Drakensberg amfitheater en de adembenemende Tugela watervallen. Op 3.000 m hoogte heeft u een weergaloos uitzicht over KwaZulu Natal. Overnachting Witsieshoek Mountain Lodge.

Dag 14: Drakensbergen - Johannesburg (ontbijt/lunch). Gemoedelijke start van de dag en rit naar Johannesburg. Uw reis eindigt tegen 17.00 u. op de luchthaven van Johannesburg.



Zuid-Afrika te voet beleven - 14 dagen

Code: 82061

Reisdata:

	05.11.	26.11.	17.12.
2017			
2018	27.01.*	10.02.**	17.02.
	10.03.	24.03.**	14.04.*
	09.06.*	16.06.**	30.06.
	21.07.**	04.08.	11.08.*
	01.09.	15.09.**	22.09.
	20.10.*	03.11.	24.11.
			15.12.

* = met Duitstalige reisbegeleiding

** = gegarandeerd vertrek

Prijs per persoon in €

Bezetting met pers.	1	2
01.11.17 - 31.12.17	2.464	1.691
01.01.18 - 31.12.18	2.811	1.991

Inclusief: rondreis in een minibus of een safari-voertuig, overnachtingen in guesthouses, kampen en lodges, vermelde maaltijden, entreegelden parken en Engelstalige reisbegeleiding tenzij anders vermeld.

Exclusief: vluchten, persoonlijke uitgaven, drankjes, fooien, optionele excursies en overige maaltijden.

Aantal deelnemers: min. 4, max. 12 pers.

i Bagagebeperking per persoon: 12 kg in een lichte reistas of rugzak. Enkele maaltijden worden door de reizigers en begeleiding klaargemaakt en genuttigd in de truck. Alleenreizenden hebben de mogelijkheid om een tweepersoonskamer met een andere deelnemer van hetzelfde geslacht te delen, zonder een toeslag voor een eenpersoonskamer te betalen.

Annuleringsvoorwaarden: meer informatie op aanvraag beschikbaar.

BELEEF DE WEST-KAAP



In een oogopslag



- 6 dagen begeleide privéreis van/naar Kaapstad
- Nederlandstalige reisbegeleiding
- dagelijks vertrek

Hoogtepunten Western Cape

Knysna is het toeristische centrum van de Tuinroute. Het ligt tussen bossen, bergen en de zee aan de Knysna lagune en biedt veel mogelijkheden om uw vrije tijd te besteden.

Reisprogramma: (Wijzigingen voorbehouden)

Dag 1: Kaapstad - Arniston (lunch). Vertrek rond 08.30 uur. Via Somerset West en Kleinmond reist u langs de kust naar de populaire badplaats Hermanus voor de lunch (walvisseizoen: juni-november). Daarna reist u naar Cape Agulhas, het meest zuidelijke punt van Afrika, en het pittoreske dorpje Waenhuiskrans, ook wel Arniston genoemd. Overnachting Arniston Hotel.

Dag 2: Arniston - Knysna (halfpension). U reist verder via Swellendam en Mosselbaai naar George en Knysna. De namiddag heeft u ter vrije besteding. 3 overnachtingen Leisure Isle Lodge.

Dag 3: Knysna (ontbijt/lunch). 's Morgens vaart u met de veerboot naar Featherbed Nature Reserve. Daar maakt u een wandeling van ruim 2 km langs de Bush-buck Trail. 's Middags brengt u een bezoek aan Plettenberg Bay.

Dag 4: Knysna (ontbijt). Vrije dag. Geniet van het lagunestadje en zijn omgeving. Na een korte wandeling naar de Knysna Heads heeft u een prachtig zicht over de helderblauwe lagune.

Dag 5: Knysna - Oudtshoorn (volpension). Via Wilderness en de Outeniquapas rijdt u naar Oudtshoorn, dat bekend staat vanwege de vele struisvogelboerderijen. U krijgt een rondleiding op een boerderij, waar u veel leert over deze loopvogel. Aansluitend bezoekt u het cheeta- en krokodillenpark en de Cango druipsteengrotten. Overnachting La Plume Guest House.

Dag 6: Oudtshoorn - Kaapstad (ontbijt/lunch). Via Schoemanspoort reist u in de zomer over de adembenemende Swartberg pas (in de winter is deze pas soms gesloten, dan reist u via Prince Albert) naar Matjiesfontein, een goed onderhouden Victoriaans dorp. Na een kort bezoek en lunch begint de terugreis naar Kaapstad.

In een oogopslag



- 6 dagen begeleide privéreis van/naar Kaapstad
- Nederlandstalige reisbegeleiding
- dagelijks vertrek

Two Oceans

De West-Kaap wordt begrensd door twee oceanen en biedt een groot scala aan activiteiten en bezienswaardigheden. Kaapstad en de Garden Route zijn de bekendste. Echter, er is nog veel meer te ontdekken: de ongerepte Westkust, de wijngaarden op de glooiende heuvels in het achterland of het levendige Hermanus.

Reisprogramma: (Wijzigingen voorbehouden)

Dag 1: Kaapstad - Langebaan. Door het West Coast NP rijdt u naar de Atlantische Oceaan om te ontspannen aan de ongerepte witte zandstranden. Liefhebbers van vis en zeevruchten kunnen 's avonds hun hart ophalen. Overnachting The Farmhouse.

Dag 2: Langebaan - Stellenbosch (ontbijt/lunch). De Zuid-Afrikaanse wijnen zijn wereldberoemd, overtuig uzelf van de diversiteit en kwaliteit tijdens een rondleiding door een wijnkelder met wijnproeverij. Bezoek het Taal Monument in Paarl en picknick in de tuinen van de Warwick wijnboerderij. In Stellenbosch bezoek aan het Dorpsmuseum en nog een wijnproeverij. 2 overnachtingen River Manor.

Dag 3: Stellenbosch (ontbijt). Bezoek het Hugenoten Monument en de Vergelegen wijnboerderij, met een bezoek aan de wijnkelder en een wijnproeverij. Middag ter vrije besteding.

Dag 4: Stellenbosch - Hermanus (ontbijt). U rijdt langs de kust over de schilderachtige Clarens Drive. In Betty's Bay bezoekt u de pinguïnkolonie, waar u deze grappige vogels in hun natuurlijke omgeving kunt bewonderen. In de namiddag bezoek aan het Old Harbour Museum in Hermanus. 2 overnachtingen Whale Rock Luxury Lodge.

Dag 5: Hermanus (ontbijt). Vrije dag. Bezoek een van de prachtige stranden in de omgeving, maak een wandeling door het levendige Hermanus of maak een wandeling langs de goed aangelegde klifpaden. Van juni tot november kunt u vanaf het land of vanaf een optionele boottocht walvissen zien.

Dag 6: Hermanus - Kaapstad (ontbijt). Na het ontbijt rijdt u door het bergachtige achterland via de Shaw Pas terug naar Kaapstad. Onderweg nog een laatste wijnproeverij.

Hoogtepunten Western Cape - 6 dagen

Code: 299

Reisdata: dagelijks

Prijs per persoon in €

Bezetting met pers.	1	2
01.11.17 - 31.10.18		
2-3 deelnemers	2.102	1.828
4-6 deelnemers	1.711	1.464

Inclusief: vervoer met airco, Nederlandstalige gids/chauffeur, overnachtingen met vermelde maaltijden en entreegelden volgens programma.

Exclusief: vluchten, persoonlijke uitgaven zoals drankjes, overige maaltijden en fooien.

Aantal deelnemers: min. 2, max. 6 pers.

i Op 25.12, 26.12, 31.12 en 01.01 kan er een toeslag van toepassing zijn.

Two Oceans - 6 dagen

Code: 44620

Reisdata: dagelijks

Prijs per persoon in €

Bezetting met pers.	1	2
2-3 deelnemers		
01.11.17 - 30.04.18	2.100	1.859
01.05.18 - 31.07.18	1.923	1.721
01.08.18 - 31.10.18	2.121	1.870
4-6 deelnemers		
01.11.17 - 30.04.18	1.491	1.250
01.05.18 - 31.07.18	1.330	1.128
01.08.18 - 31.10.18	1.510	1.259

Inclusief: vervoer met airco, Nederlandstalige gids/chauffeur, overnachtingen met vermelde maaltijden en entreegelden volgens programma.

Exclusief: vluchten, persoonlijke uitgaven zoals drankjes, overige maaltijden en fooien.

Aantal deelnemers: min. 2, max. 6 pers.

i Tijdens Pasen, Kerst en Oud & Nieuw kunnen toeslagen gelden en kan een minimumverblijf vereist zijn.

DE VEELZIJDIGE TUINROUTE



In een oogopslag 

- 8 dagen begeleide privéreis
- van Port Elizabeth naar Kaapstad of omgekeerd
- Nederlandstalige reisbegeleiding
- Fair Trade gecertificeerd



Tijdens deze Fair Trade gecertificeerde reis kunt u genieten van de bijzondere veelzijdigheid van het landschap van de West- en Oostkaap. Deze reis combineert de wijngebieden, de oceaan en walvissen met een malariavrij wildreservaat waar u de mogelijkheid hebt de Big Five te spotten. Ook komt u tijdens deze reis langs lagunes, oerwouden en niet in de laatste plaats langs overblijfselen van de Zuid-Afrikaanse geschiedenis. Deze begint bij de Portugese zeevaarders en leidt via de Franse Hugenoten en Nelson Mandela naar het heden.

Reisprogramma: (Wijzigingen voorbehouden)

Dag 1: Port Elizabeth - Amakhala wildreservaat (lunch/diner). Ontvangst op de luchthaven van Port Elizabeth gevolgd door een korte stadstour. Daarna rijdt u verder naar het Amakhala wildreservaat, waar u een begeleide safari maakt in een open terreinwagen. Onder leiding van een ervaren ranger gaat u hier op zoek naar de Big Five. Overnachting Safari Lodge (Fair Trade).

Dag 2: Amakhala wildreservaat - Grahamstown (ontbijt). 's Ochtends doet u nog een safari-activiteit in het wildreservaat. Dan reist u verder naar het historisch stadje Grahamstown. 's Middags bezoekt u het Observatory museum met de Camera Obscura, de enige op het Zuidelijk Halfrond. Overnachting Colonel Graham Guest House.

Dag 3: Grahamstown - Oyster Bay (halfpension). U reist via het Addo Elephant NP, bekend van de grote olifantenkuddes. U maakt hier een safari, voordat u naar de

wonderschone eindeloze zandstranden van Oyster Bay rijdt. Overnachting Oyster Bay Lodge (Fair Trade).

Dag 4: Oyster Bay - Plettenberg Bay (ontbijt). U reist door het Tsitsikamma bos en bereikt het gelijknamige nationale park met de prachtige rotsachtige kust. Een aanrader is de wandeling naar de hangbrug over de monding van de Storms rivier. Bezoek aan de 'Big Tree'. U vervolgt de reis naar Plettenberg Bay, dat zich van een oud dorpje met walvisjagers heeft ontwikkeld tot een exclusieve strandbestemming. Overnachting Hog Hollow Country House (Fair Trade).

Dag 5: Plettenberg Bay - Botlierskop (volpension). U reist verder over de wereldberoemde Tuinroute naar Knysna, waar u een rondwandeling maakt. Het uitzicht op de Knysna lagune vanaf een van de Knysna Heads is adembenemend. Na een korte stop in Mosselbaai, waar u het Diaz museum bezoekt, rijdt u verder naar het Botlierskop Game Reserve. Hier maakt u een begeleide wandeling, waarbij u meer leert over de lokale fauna en flora. U overnacht in een luxueuze tent met een prachtig uitzicht op de rivier en de bergen. Overnachting Botlierskop Private Game Reserve.

Dag 6: Botlierskop - Swellendam (halfpension). In de vroege ochtend maakt u een safari in een open safari-voertuig. Daarna reist u verder naar Swellendam. De rest van de middag heeft u ter vrije besteding en aansluitend geniet u van een heerlijk en gezellig diner. Overnachting Jan Harmstag (Fair Trade).

Dag 7: Swellendam - Gansbaai (ontbijt). Via de N2 en doorheen Overberg bereikt u Walker Bay, waar u van

mei tot oktober walvissen kunt spotten. Onderweg kunt u genieten van een wijnproeverij. Overnachting Whale Song Lodge (Fair Trade).

Dag 8: Gansbaai - Kaapstad (ontbijt). U reist naar Stellenbosch, dat bekend staat om zijn heerlijke wijnen. U brengt een bezoek aan het dorpsmuseum met de historische huizen uit verschillende eeuwen. Tijdens een rondleiding in een wijnkelder kunt u ook van de heerlijke wijnen proeven. U reist verder naar Kaapstad, waar uw reis eindigt op de luchthaven of bij een hotel naar keuze.

De veelzijdige Tuinroute - 8 dagen

Code: 250

Reisdata: dagelijks

Prijs per persoon in €

Bezetting met pers.	1	2
2-3 deelnemers		
01.11.17 - 30.04.18	3.361	2.915
01.05.18 - 31.07.18	2.994	2.649
01.08.18 - 31.10.18	3.361	2.915
4-6 deelnemers		
01.11.17 - 30.04.18	2.759	2.313
01.05.18 - 31.07.18	2.363	2.017
01.08.18 - 31.10.18	2.759	2.313

Inclusief: vervoer met airconditioning, Nederlandstalige gids/chauffeur, overnachtingen met vermelde maaltijden, entreegelden en activiteiten volgens programma.

Exclusief: vluchten, persoonlijke uitgaven zoals drankjes, overige maaltijden, fooien en optionele excursies.

Aantal deelnemers: min. 2, max. 6 pers.

 Op 25, 26 en 31 december alsook 1 januari zijn toeslagen mogelijk.



Deze reis is Fair Trade gecertificeerd. Dat betekent dat minstens de helft van de overnachtingen plaatsvinden in accommodaties met het Fair Trade keurmerk. Faire arbeidsvoorwaarden en strenge kwaliteitseigenschappen bevorderen op die manier een duurzaam toerisme. Zie ook pag. 71.



ROVOS RAIL STAAT VOOR NOSTALGIE EN ELEGANTIE IN AFRIKA



Beleef de 'goede oude tijd' toen het reizen met de trein nog echt genieten was. Voor treinfliefhebbers is deze luxe trein uitgevoerd in de degelijke oud-Engelse stijl, een absolute must. De trein is voorzien van veel modern comfort. In de trein kunt u naar hartenlust genieten van het fascinerende Afrikaanse landschap. U kunt kiezen uit een drietal vaste 3-daagse routes van de trein of deelnemen aan één van de aangeboden speciale reizen. Onderweg worden meerdere excursies georganiseerd.

Eigenaar Rohan Vos heeft drie treinen en vijf locomotieven uit de jaren 30 met veel oog voor detail laten restaureren. De treinen worden op deeltrajecten voortgetrokken door één van de vier oldtimer stoom-, of diesel-, of elektrische locomotieven. Stoom kan op sommige trajecten vanwege het watergebrek niet worden gegarandeerd.

Treininrichting

In de restauratiewagon hangt een Victoriaanse sfeer en worden heerlijke gourmetmaaltijden geserveerd. Laat uzelf verwennen door de uitstekende meergangenmenu's en de uitgelezen Zuid-Afrikaanse wijnen. De elegante uitvoering vindt u terug in het waardevolle porselein, het zilverbestek, de bloemendecoraties en de opmerkelijke service. Er wordt van u verwacht dat u voor het diner in avondkleding verschijnt.

Voor rokers is er een rokers lounge. In het midden van de trein bevindt zich een niet-roker lounge met 26 comfortabele zitplaatsen met grote ramen en een bar. Het is een gemoedelijk trefpunt voor de lunch en het diner. Aan het einde van de trein vindt u de geliefde panoramawagon met een open balkon.

De treincoupé van uw keuze

De trein is een uitermate comfortabel en ruim vijfsterrenhotel op wielen. Alle suites zijn ingericht met een houten decor, eigen badkamer met douche/wc/wastafel, haardroger, airco, minibar, kluisje, bagageriek en krastruimte. Er is bewust voor gekozen om geen radio, tv en telefoon aan boord te hebben. 24-uurs butlerservice is vanzelfsprekend aanwezig.

Pullman Suite: ca. 7 m²; de comfortabele bank wordt 's avonds omgetoverd tot een tweepersoonsbed (1,89 x 1,50 m) of twee eenpersoonsbedden.

Deluxe Suite: ca. 10 m²; tweepersoonsbed (1,89 x 1,60 m of 1,89 x 1,89 m) of twee eenpersoonsbedden met aparte zithoek.

Royal Suite: ca. 16 m², ter grootte van een halve wagon; een tweepersoonsbed (1,89 x 1,89 m), aparte zithoek en Victoriaans bad.

In een oogopslag

- 3 dagen nostalgische treinreis met de legendarische Rovos Rail
- van Pretoria naar Kaapstad of omgekeerd
- alle maaltijden, drankjes & excursies inclusief

Nostalgische treinreis tussen Pretoria & Kaapstad

U rijdt in ca. 48 uur een traject van 1.600 km en kunt excursies naar de diamantstad Kimberley en het Victoriaanse Matjiesfontein maken.

Reisprogramma: (Wijzigingen voorbehouden)

Dag 1: Pretoria - Kimberley (diner). Om 15.00 uur vertrek vanaf het koloniale Rovos Rail Station in Pretoria.

Dag 2: Kimberley - Matjiesfontein (volpension). Aankomst in Kimberley, de diamantstad tegen 10.00 uur. Bezoek aan de 'Big Hole', het grootste en diepste 'diamantgat' ter wereld en het diamantmuseum. Vertrek vanuit Kimberley tegen 12.30 uur. Rit via De Aar en Beaufort West over een oud pionierspad naar Matjiesfontein.

Dag 3: Matjiesfontein - Kaapstad (ontbijt/lunch). Bezoek aan het pittoreske, ca. 100 jaar oude stadje Matjiesfontein, gelegen in de droge Karoo. Doorreis om 10.30 uur via de bergen met de fruitplantages en wijnbouwgebieden nabij Touws River, de Doorns en Worcester richting Kaapstad. Aankomst in een van de mooiste steden ter wereld om 18.00 uur. Geniet van deze prachtige metropool met haar fraaie bergen en baaien.

In een oogopslag

- 3 dagen treinreis met de legendarische Rovos Rail
- van Pretoria naar Kaapstad of omgekeerd
- alle maaltijden, drankjes & excursies inclusief

Nostalgische treinreis tussen Pretoria & Durban

U rijdt deze route in ca. 55 uur en maakt de volgende excursies: safari in het Nambiti Private Game Reserve, safari in Spionkop Game Reserve of naar de historische slagvelden in de Ardmore Keramiek Galerij.

Reisprogramma: (Wijzigingen voorbehouden)

Dag 1: Pretoria - KwaZulu Natal (lunch/diner). Om 10.00 uur vertrek van het koloniale Rovos Rail Station in Pretoria zuidwaarts naar de KwaZulu Natal provincie. Tegen de avond bereikt u de omgeving van Ladysmith.

Dag 2: Nambiti Private GR - Spionkop GR (volpension). Vroeg in de ochtend gaat u op safari in het Nambiti Private Game Reserve. Tijdens de brunch rijdt de trein verder naar Estcourt, waar u uit twee excursies kunt kiezen: safari in het Spionkop Game Reserve of een bezoek aan de historische slagvelden, waar in een idyllisch landschap ooit de strijd tussen de Voortrekkers en de Zulus plaatsvond.

Dag 3: Lions River - Durban (ontbijt/lunch). Tegen 10.00 uur bereikt u de beroemde Ardmore Keramiek Galerij in Lions Rivier. U kunt het handgemaakte keramiek van de Zulus bewonderen en/of kopen, alvorens de trein door het Dal van de Duizend Heuvels naar Durban rijdt. Om 16.00 uur komt u aan in Durban.



Pullman Suite



In een oogopslag

- 4 dagen nostalgische treinreis met de legendarische Rovos Rail
- van Victoria Falls naar Pretoria of omgekeerd
- alle maaltijden, drankjes & excursies inclusief

Nostalgische treinreis tussen Victoria Falls & Pretoria

U rijdt in ca. 65 uur een traject van ca. 1.500 km en geniet van zuidelijk Afrika. Tijdens deze nostalgische treinreis staat de uitstekende service nog meer voorop dan bij de andere ritten. Het gaat puur om het genieten. De excursies zijn niet het hoogtepunt van de dag. Maar het treinpersoneel en de trein zorgt voor een bijzondere reis door het adembenemend mooie landschap van Afrika.

Reisprogramma: (Wijzigingen voorbehouden)

Dag 1: Victoria Falls - zuidwaarts door Zimbabwe (diner). Wonderschone Afrikaanse landschappen kunt u verwachten! Vertrek om 17.00 uur vanuit één van de spectaculairste reisdoelen van Afrika, de Victoria Falls.

Dag 2: Hwange NP - Breitbridge (volpension). Om 6 u. s morgens bereikt u het Hwange NP en gaat op safari in een open safarivagen. Tegen 11 uur gaat de treinrit verder zuidwaarts door Zimbabwe. Tegen de avond bereikt u Breitbridge, de grens met Zuid-Afrika.

Dag 3: Breitbridge - Zuid-Afrika (volpension). U blijft een hele dag in de trein en doorkruist adembenemende landschappen in het noorden van Zuid-Afrika.

Dag 4: Zuid-Afrika - Pretoria (ontbijt). Aankomst te Pretoria tegen 10.00 uur.

Bijzondere trajecten

Naast de reguliere 3-daagse treinreizen zijn er verschillende lange reizen door zuidelijk Afrika, waar u kunt genieten van het voorbijtrekkende landschap en de verwennerij aan boord.

15 dagen Kaapstad - Dar es Salaam: 13.01.; 24.02.; 30.06.; 18.08.; 29.09. of omgekeerd: 30.01.; 13.03.; 17.07.; 04.09.; 16.10.

Een onvergetelijke reis door de helft van het Afrikaanse continent. De trein rijdt van Kaapstad naar Dar es Salaam, via Kimberley, Pretoria, Madikwe Game Reserve, Botswana, Zambia, de Victoria watervallen en door Tanzania. Onderweg maakt u meerdere excursies.

9 dagen Namibia Safari: 05.04.; 26.04.; 17.05. of omgekeerd: 15.04.; 06.05.; 27.05.

De reis wordt onderbroken met excursies in Kimberley, naar de Fish River Canyon, de Kalahari, de Sossusvlei, Windhoek en safari's in het Etosha NP

10 dagen African Golf Collage: Pretoria - Kaapstad: 16.05.; 31.10. of omgekeerd: 22.01.; 28.05.; 12.11.

De treinreis is 3.777 km lang van Pretoria naar Kaapstad en gaat via het Krugerpark, Hluhluwe NP, Durban, Natal Midlands, Addo Elephant NP, Port Elizabeth, Oudtshoorn en Knysna. Onderweg worden meerdere excursies gemaakt.

Van Pretoria reist u via een selectie van de beste golfbanen door het oosten van het land.

Prijzen & details van deeltrajecten op aanvraag.

Pretoria naar Kaapstad of v.v. - 3 dagen

Code: 293

Reisdata: 1-2x per week per richting meestal op maandag vanaf Kaapstad en op vrijdag vanaf Pretoria

Pretoria naar Durban - 3 dagen

Code: 295

Reisdata:

2017 Pretoria - Durban

27.10. 24.11.

2017 Durban - Pretoria

02.10. 30.10. 27.11.

2018 Pretoria - Durban

12.01. 09.02. 09.03. 06.04.

17.08. 28.09. 26.10. 23.11.

2018 Durban - Pretoria

15.01. 12.02. 12.03. 09.04. 20.08.

01.10. 29.10. 26.11.

Prijs per persoon in €

Bezetting met pers.	1	2
01.10.17 - 30.09.18		
Pullman suite	1.868	1.245
Deluxe suite	2.823	1.882
Royal suite	3.760	2.506
01.10.18 - 31.12.18		
Pullman suite	2.030	1.353
Deluxe suite	3.065	2.043
Royal suite	4.080	2.720

Victoria Falls naar Pretoria - 4 dagen

Code: 294

Reisdata: meestal op donderdag vanaf Pretoria en op zondag vanaf Victoria Falls

Prijs per persoon in €

Bezetting met pers.	1	2
01.10.17 - 30.09.18		
Pullman Suite	2.449	1.633
Deluxe Suite	3.686	2.457
Royal Suite	4.903	3.269
01.10.18 - 31.12.18		
Pullman Suite	2.656	1.771
Deluxe Suite	4.001	2.667
Royal Suite	5.322	3.548

Inclusief: treinreis in de geselecteerde coupé (2 nachten), vermelde maaltijden, alle drankjes en snacks aan boord, 24-uurs butlerservice, excursies met Engelstalige reisbegeleiding en maaltijden volgens het reisprogramma.

Exclusief: persoonlijke uitgaven, champagne, fooien en visumkosten.

i U kunt Kaapstad-Pretoria door middel van een gratis tussenovernachting in Pretoria koppelen aan het traject Pretoria-Victoria Falls.

In Pretoria is de plaats van afspraak het koloniale Rovos Rail Station, in Kaapstad de Rovos Rail Lounge en in Durban op spoor 13 van het centraal station.

Annuleringsvoorwaarden: meer informatie op aanvraag beschikbaar.



EXCURSIES & TRANSFERS IN ZUID-AFRIKA

Stadstour Johannesburg

Beleef de stad privé



De steden in het noorden van Zuid-Afrika worden vaak overgeslagen. Maar een verblijf en een excursie is zeker de moeite waard met zo'n interessante en unieke geschiedenis. Johannesburg is het economische en commerciële centrum van Zuid-Afrika.

U wordt opgehaald aan het afgesproken trefpunt, waarna u samen met uw eigen persoonlijke gids/chauffeur de hele ochtend of middag de tijd heeft om Johannesburg privé te verkennen. U kunt zelf aangeven welke bezienswaardigheden u wilt bezoeken. Of vertrouw op uw ervaren gids die u de hoogtepunten van de stad zal laten zien, zoals de Carlton Tower en het Africa Museum. Johannesburg heeft de laatste jaren een grote transformatie doorgemaakt. Delen van de binnenstad zijn aanzienlijk gesaneerd en opnieuw bevolkt, en overdag bloeit het leven er weer.

Aanvang: 's morgens of 's middags.

Duur: 4 u.

Tip: Deze tour kan ook met een luchthaventransfer gecombineerd worden.

Stadstour Soweto

Beleef de stad privé



Soweto werd oorspronkelijk opgebouwd als tijdelijke woonwijk voor de mijnwerkers uit Johannesburg. Later, in 1923, werd de wijk echter wettelijk verklaard tot getto voor de zwarte bevolking.

U wordt opgehaald aan het afgesproken trefpunt, waarna u samen met uw eigen persoonlijke gids/chauffeur de hele ochtend of middag de tijd heeft om Soweto te verkennen. U kunt zelf aangeven welke bezienswaardigheden u wilt bezoeken. Of vertrouw op uw ervaren gids die u de hoogtepunten van de stad zal laten zien, zoals het centrum voor de strijd tegen de Apartheid. Nelson Mandela en de Nobelprijswinnaar Desmond Tutu hebben hier vele jaren geleefd. De township met zijn twee miljoen inwoners geldt als de grootste van het land en is vandaag de dag een stadsdeel van de metropool Johannesburg.

Aanvang: 's morgens of 's middags.

Duur: 4 u.

Tip: Deze tour kan ook met een luchthaventransfer gecombineerd worden.

Stadstour Pretoria

Beleef de stad privé



Pretoria is de bestuurlijke hoofdstad van Zuid-Afrika, maar toch wordt het niet vaak bezocht door toeristen op rondreis. In deze stad is heel wat interessants te zien, vooral op gebied van geschiedenis, en een verblijf met gegidste tour is zeker de moeite waard.

U wordt opgehaald aan het afgesproken trefpunt, waarna u samen met uw eigen persoonlijke gids/chauffeur de hele ochtend of middag de tijd heeft om Pretoria te verkennen. U kunt zelf aangeven welke bezienswaardigheden u wilt bezoeken. Of vertrouw op uw ervaren gids die u de hoogtepunten van de stad zal laten zien, zoals het Voortrekker Monument of het Krugerhuis. In het voorjaar en vanaf oktober straalt de stad omdat dan zo'n 70.000 jacaranda bomen in volle bloei staan. Daarom wordt Pretoria ook wel 'Jacaranda City' genoemd.

Aanvang: 's morgens of 's middags.

Duur: 4 u.

Stadstour Durban

Geschiedenis & cultuur, Durban heeft veel te bieden

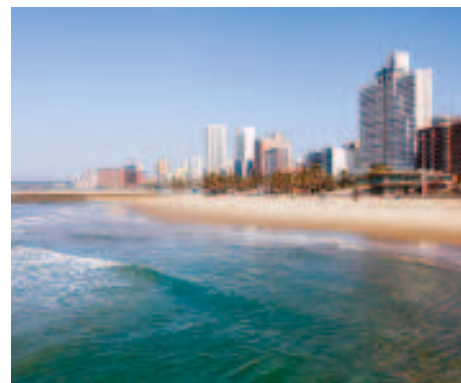

Durban, de grote multiculturele havenstad aan de Indische Oceaan, biedt een bonte mix van cultuur, geschiedenis en recreatie. Laat u meeslepen!

Beleef de hoogtepunten van Durban tijdens een begeleide stadstour. Tour langs de 'Golden Mile' en door het centrum met o.a. het stadhuis en de opera. Bezoek de Indische markt met alle kruiden uit Duizend-en-een-nacht. Start van de tour is vanuit alle hotels in het centrum van Durban.

Aanvang: 08.30 u.

Duur: ca. 4 u.

Sani pas tour

Hoog boven het dak van Zuid-Afrika



De Sani pas is met zekerheid één van de meest spectaculaire tochten in Zuid-Afrika, maar enkel voor 4x4 wagens beschikbaar.

U vertrekt al vroeg via Pietermaritzburg en de Natal Midlands naar Underberg. Vandaar rijdt u met een 4x4 voertuig naar de spectaculaire Sani pas, Zuid-Afrika's hoogste pas, die aan het koninkrijk Lesotho grenst. Kilometer na kilometer gaat het langzaam omhoog. Eenmaal boven aangekomen bezoekt u een traditioneel Basotho dorp en bierbrouwerij. Na een lunch in de hoogstgelegen pub van Afrika gaat u terug naar Durban. Vergeet uw paspoort niet mee te nemen! Start is vanuit uw hotel in het centrum van Durban.

Aanvang: 06.00 u.

Duur: ca. 12 u.

Beleef de Zulu cultuur

Durbans achterland en Zulu cultuur



Het binnenland rond Durban is uitnodigend groen en heuvelachtig. U krijgt de kans om meer te leren over de Zulu cultuur.

Via de westelijke voorsteden rijdt u naar het achterland van Durban. Het charmante landschap met talloze zacht afgeronde heuvels wordt 'Valley of the 1.000 Hills' genoemd. U bezoekt een replica van een traditioneel Zulu dorp en maakt kennis met de gewoonten en tradities tijdens een rondleiding in het dorp. Vervolgens wordt er een traditionele dans gedemonstreerd. Daarnaast ook een rondleiding door een krokodillen-/slangenpark. Start vanuit uw hotel in het centrum van Durban.

Aanvang: 08.30 u.

Duur: ca 4 u.

Shebeen Tour

Bezoek een township



Port Elizabeth is in de eerste plaats één van de belangrijkste en grootste industriële en commerciële steden van het land. Het land heeft daarnaast ook op geschiedkundig vlak veel te bieden.

Onder begeleiding van een lokale en professionele gids doorkruist u de township. Hier, waar 75% van de stedelijke bevolking leeft, heerst het echte Afrikaanse leven, vol levensvreugde. Nergens komt u beter in contact met de lokale bevolking en heeft u de kans om in een shebeen te komen. Tijdens de Apartheid waren shebeens typische en illegale bars in de township. Geniet van het simpele en traditionele Zuid-Afrikaanse diner en laat u helemaal meeslepen in de bijzondere avondsfeer.

Aanvang: 16.00 u.

Duur: ca. 3,5 u.

Stadstour Johannesburg - 4 u.

Code: 23176

Reisdata: dagelijks

Prijs per persoon in €

01.11.17 - 31.10.18

Privétour 2-3 pers. 145

Privétour 4-7 pers. 77

Inclusief: transfers van/naar uw hotel of afgesproken locatie, vervoer in een voertuig met airco, entreegelden volgens het programma en een Nederlands-/Engelstalige gids/chauffeur.

Exclusief: drankjes, fooien, overige excursies en entreegelden.

Aantal deelnemers: min. 2, max. 7 pers.

Stadstour Soweto - 4 u.

Code: 95452

Reisdata: dagelijks

Prijs per persoon in €

01.11.17 - 31.10.18

Privétour 2-3 pers. 154

Privétour 4-7 pers. 85

Inclusief: transfers van/naar uw hotel of afgesproken locatie, vervoer in een voertuig met airco, entreegelden volgens het programma en een Nederlands-/Engelstalige gids/chauffeur.

Exclusief: drankjes, fooien, overige excursies en entreegelden.

Aantal deelnemers: min. 2, max. 7 pers.

Stadstour Pretoria - 4 u.

Code: 85483

Reisdata: dagelijks

Prijs per persoon in €

01.11.17 - 31.10.18

Privétour 2-3 Pers. 159

Privétour 4-7 pers. 89

Inclusief: transfers van/naar uw hotel of afgesproken locatie, vervoer in een voertuig met airco, entreegelden volgens het programma en een Nederlands-/Engelstalige gids/chauffeur.

Exclusief: drankjes, fooien, overige excursies en entreegelden.

Aantal deelnemers: min. 2, max. 7 pers.

Sani pas - 12 u.

Code: 1136

Reisdata: groepstour: wo & za

privétour: dagelijks

Prijs per persoon in €

01.11.17 - 31.10.18

Groepstour 153

Privétour 2-3 pers. 394

Privétour 4-7 pers. 28

Inclusief: vervoer in een bus (afhankelijk van de groepsgrootte) en Engelstalige gids.

Groepstour: transfer van/naar uw stadshotel in Durban, Engelstalige gids.

Privétour: transfers van/naar uw hotel in Durban of Umhlanga, Engels-/Nederlandstalige gids.

Exclusief: drankjes, fooien, maaltijden, entreegelden en persoonlijke uitgaven.

Aantal deelnemers:

Groepstour: min. 2, max. 12 pers.

Privétour: min. 2, max. 7 pers.

Stadstour Durban - 4 u.

Code: 1132

Reisdata: dagelijks

Prijs per persoon in €

01.11.17 - 31.10.18

Groepstour 39

Privétour 2-3 pers. 145

Privétour 4-7 pers. 76

Inclusief: transfers van/naar uw stadshotel in Durban, vervoer in een bus (afhankelijk van de groepsgrootte) en Nederlands-/Engelstalige gids.

Privétour: transfers van/naar uw hotel in Durban of Umhlanga, Nederlands-/Engelstalige gids.

Exclusief: drankjes, fooien, maaltijden, entreegelden en persoonlijke uitgaven.

Aantal deelnemers: Groepstour: min. 2, max. 12 pers.

Privétour: min. 2, max. 7 pers.

Beleef de Zulu cultuur - 4 u.

Code: 54749

Reisdata: groepstour: di-za

privétour: dagelijks

Prijs per persoon in €

01.11.17 - 31.10.18

Groepstour 68

Privétour 2-3 pers. 159

Privétour 4-7 pers. 90

Inclusief: transfers van/naar uw stadshotel in Durban, vervoer in een bus (afhankelijk van de groepsgrootte) en Engelstalige gids.

Privétour: transfers van/naar uw hotel in Durban of Umhlanga, Nederlands-/Engelstalige gids.

Exclusief: drankjes, fooien, maaltijden, entreegelden en persoonlijke uitgaven.

Aantal deelnemers:

Groepstour: min. 2, max. 12 pers.

Privétour: min. 2, max. 7 pers.

Shebeen tour - 3,5 u.

Code: 95434

Reisdata: dagelijks

Prijs per persoon in €

01.11.17 - 31.10.18

50

Inclusief: transfers van/naar uw stadshotel, Engelstalige gids.

Exclusief: drankjes, fooien, maaltijden, entreegelden en persoonlijke uitgaven.

Aantal deelnemers: min. 2 pers.

KAAPSTAD & OMGEVING

Stadstour Kaapstad

Het beste overzicht van de stad



Kaapstad culinair met de fiets

Actief Kaapstad ontdekken



Helikoptervlucht Kaapstad

In hogere sferen



Kaapstad, Zuid-Afrika's Mother City, is zeker een bezoek waard – er valt zoveel te ontdekken!

Maak een excursie door Kaapstad en ervaar de geschiedenis van de stad met een bezoek aan Kasteel de Goede Hoop, het kleurrijke Cape Malay Quarter, de bruisende Greenmarket Square, het Zuid-Afrikaanse Museum en het stadspark Company's Garden. Ook het moderne Kaapstad met het V&A Waterfront ontbreekt niet. Daarnaast bezoekt u de wereldberoemde Tafelberg, het herkenningspunt van Kaapstad (weersafhankelijk & niet inbegrepen).

Bezoek de stad als onderdeel van een privétoer met een eigen Nederlandstalige gids. De invulling van het programma kunt u zelf in overleg bepalen.

Aanvang: 08.30 & 13.15 u.

Duur: ca. 4 u.

Op de fiets ervaart u een stad geheel anders dan vanuit bijvoorbeeld een auto. U bent actief bezig en komt snel in contact met de lokale bevolking. Op de verschillende stops van deze stadstour kunt u telkens proeven van kleine, lekkere, typische streekgerechtjes.

Na een korte inleiding maakt u begeleid door een ervaren fietser een fietstocht om Kaapstad te verkennen en ondertussen culinair te genieten. Tijdens de 10-12 km lange tour met gemiddelde moeilijkheidsgraad worden 5 à 6 stops gemaakt bij bezienswaardigheden. U fietst langs de historische Bo-Kaap wijk, de Atlas Spice Market, het beroemde Victoria & Alfred Waterfront, en langs de Atlantische Oceaan naar Green Point. Onderweg kunt u proeven van enkele traditionele Zuid-Afrikaanse lekkernijen: bijvoorbeeld rooibosstee, boerewors broodje, samosa's en koeksisters.

Aanvang: ca. 09.00 - 13.30 u.

Duur: ca. 4,5 u.

Tip: Er worden ook nog andere halve en hele dagexcursies, met andere thema's, aangeboden.

De meest ongewone manier om een stad te ontdekken: ervaar Kaapstad vanuit de lucht!

Geniet van deze onvergetelijke belevenis en ervaar Kaapstad vanuit de lucht. De rondvlucht van 12 tot 15 min. begint en eindigt bij het bekende V&A Waterfront. U vliegt over de binnenstad van Kaapstad, het Greenpoint Stadion, langs de Atlantische kust over de witte stranden van Camps Bay en Clifton en verder langs de Twaalf Apostelen. De helikopter biedt plaats aan 3 tot 6 pers.

De vlucht wordt over het algemeen samen met andere gasten uitgevoerd. De stoelverdeling wordt door de piloot gedaan met het oog op een optimale gewichtsverdeling.

Aanvang: 10.30 u. & 16.30 u.

Duur: 12-15 min.

Tip: andere en langere rondvluchten, zoals naar Kaap de Goede Hoop, zijn op aanvraag ook mogelijk.

Kaap de Goede Hoop

De natuur van Kaapstad in



Het Kaaps Schiereiland mag u niet missen. Niet ver van de metropool Kaapstad zult u zich verwonderen over de ruige maar prachtige natuur hier.

Bezoek aan de haven van Hout Bay. Rit langs de Atlantische kust, via de beroemde Chapman's Peak Drive (indien geopend) naar het natuurreservaat Kaap de Goede Hoop. Met de kabelspoorbaan of te voet kunt u omhoog naar Cape Point. In Simon's Town bezoekt u de pinguïnkolonie op Boulder's Beach. De tour eindigt met een wandeling door de botanische tuin van Kirstenbosch, die bekend staat om zijn prachtige protea planten (seizoensgebonden).

Aanvang: 08.30 u.

Duur: ca. 9 u.

Ontdek de Cape Malay

Cape Malay Cooking Safari



De vrolijke kleurrijke huizen van de Bo-Kaap wijk waren ooit een expressie van verlangen, verlangen naar het verre vaderland. Tegenwoordig zijn de bewoners geworteld in Kaapstad en hebben een interessant verhaal te vertellen.

De afstammelingen van de voormalige moslimslaven uit Zuidoost-Azië leven in de historische Bo-Kaap wijk. De eigen cultuur en religie wordt door de gemeenschap gehandhaafd en is kenmerkend voor dit gebied. Met een lokale gids gaat u wandelen in het hart van de wijk en leert u de geschiedenis kennen. Als er voldoende tijd is, bezoekt u het Bo-Kaap Museum. U krijgt alle vereiste ingrediënten voor een Cape Malay lunch bij de plaatselijke winkelier. In het huis van een familie van Maleisische oorsprong kookt u samen en leert u veel over de cultuur en het leven van de moslimgemeenschap. Draag gepaste kleding.

Aanvang: ca. 09.00 u.

Duur: ca. 4 u.

Panoramarit naar Hermanus

Langs de kust



Tussen augustus en november stoeien talrijke walvissen in de baai van Hermanus en brengen hier hun jongen ter wereld.

Via Somerset West en de Sir Lowry's Pass, met een prachtig uitzicht over het Kaaps Schiereiland en False Bay, rijdt u naar Hermanus. Hier bezoekt u de oude haven en het Old Harbour Museum. De echte charme van Hermanus kunt u ervaren als de walvissen met hun jongen vlakbij de kust komen. Hierna rijdt u langs de prachtige kustweg terug naar Kaapstad. Achter elke bocht verbergt zich een ander spectaculair uitzicht.

Aanvang: 08.30 u.

Duur: ca. 9 u.

Wijngebieden van de Kaap

Bezoek aan de wijnregio



De wijnregio in het achterland van Kaapstad is wereldberoemd vanwege haar uitstekende wijnen. Op veel plaatsen vindt u ook prachtige gebouwen in de Kaap-Hollandse stijl.

In de zacht glooiende heuvels ziet u de wijnranken die de eerste kolonisten meegebracht hebben. Bezoek de beroemde plaatsen: Paarl, Stellenbosch, de tweede oudste stad van het land en Franschhoek, gesticht door de Hugenoten. Tijdens twee rondleidingen door wijnkelders krijgt u uitleg over de verschillende rode en witte wijnen. Natuurlijk kunt u ook wijn proeven. In Stellenbosch heeft u tijd voor een wandeling.

Aanvang: 08.30 u.

Duur: ca. 9 u.

Stadstour Kaapstad - 4 u.

Code: 1138

Reisdata: dagelijks

Prijs per persoon in €

01.11.17 - 31.10.18*

Groepstour 43

Privétour 2-3 pers. 148

Privétour 4-7 pers. 79

Inclusief: transfers van/naar alle accommodaties van pag. 72-75, behalve Moonglow GH. Vervoer in een bus (afhankelijk van de groepsgrootte) en Engelstalige gids.

Privétour: Nederlandstalige gids.

Aantal deelnemers:

groepstour: min. 2, max. 12 pers.

Privétour: min. 2, max. 7 pers.

Kaapstad culinair met de fiets - 4 u.

Code: 106668

Reisdata: dagelijks, behalve zo

Prijs per persoon in €

01.11.17 - 31.12.17 43

01.01.18 - 31.12.18 49

Inclusief: fietstour van/tot 32 Loop Street (Kaapstad), fiets & helm, Engelstalige gids, water en hapjes.

Exclusief: drankjes, transfer, fooien en persoonlijke uitgaven.

Aantal deelnemers: min. 2, max. 10 pers.

Kinderen: welkom vanaf 16 jaar.



Er worden ook meerdere hele en halfdagse excursies aangeboden naar de wijnbouwgebieden, of een dagexcursie naar Kaap de Goede Hoop.

Helikoptervlucht - 12-15 min.

Code: 23166

Reisdata: dagelijks

Prijs per persoon in €

01.11.17 - 31.12.17 77

01.01.18 - 31.12.18 72

Inclusief: helikoptervlucht van/naar het V&A Waterfront, Engelstalige piloot.

Aantal deelnemers: min. 2, max. 6 pers.

Luchthaventransfers

Code: 81427

Reisdata: dagelijks, 05.00-21.00 u.

Prijs per persoon in €

01.11.17 - 31.12.17

1-20 km 37

21-50 km 44

51-70 km 49

01.01.18 - 31.12.18

1-20 km 40

21-50 km 47

51-70 km 52

Inclusief: privétransfer voor max. 3 pers. door een Engelstalige chauffeur.

Exclusief: kinderzitje, extra bagage, kost huurwagen afleveren, wachttijd van de chauffeur.



De wachttijd van de chauffeur moet extra worden betaald: ZAR 25 per 15 min., ter plaatse te betalen, niet geldig voor vluchtvertragingen.

In de provincie Gauteng is er een eenmalige e-toll van ZAR 20.

* Bij privétoers wordt er op 25.12.-26.12, 31.12. & 01.01. 30% toeslag aangerekend.

Kaap de Goede Hoop - 9 u.

Code: 1142

Reisdata: dagelijks

Prijs per persoon in €

01.11.17 - 31.10.18*

Groepstour 72

Privétour 2-3 pers. 227

Privétour 4-7 pers. 140

Inclusief: transfers van/naar alle hotels van pag. 72-75, behalve Moonglow GH, vervoer in een bus (afhankelijk van de groepsgrootte) en Engelstalige gids.

Privétour: kabelspoorbaan, Nederlandstalige gids.

Aantal deelnemers: groepstour: min. 2, max. 12 pers.

Privétour: min. 2, max. 7 pers.

Ontdek de Cape Malay - 4 u.

Code: 69331

Reisdata: dagelijks, behalve zo

Prijs per persoon in €

01.11.17 - 30.09.18

Privétour 2-3 pers. 121

Privétour 4-5 pers. 86

Inclusief: Engelstalige gids, entree Bo-Kaap Museum, kookcursus incl. benodigdheden, lunch, welkomstrankje, afscheidsgeschenk.

Aantal deelnemers: min. 2 pers., max. 12 pers.

Panoramarit Hermanus - 9 u.

Code: 1141

Reisdata: dagelijks

Prijs per persoon in €

01.11.17 - 31.10.18*

Privétour 2-3 pers. 193

Privétour 4-7 pers. 131

Inclusief: transfers van/naar alle accommodaties op pag. 72-75 behalve Moonglow GH, entreegelden, wijnproeverij en koffiepauze, Nederlandstalige gids.

Aantal deelnemers: min. 2, max. 7 pers.

Wijngebieden van de Kaap - 9 u.

Code: 1143

Reisdata: dagelijks

Prijs per persoon in €

01.11.17 - 31.10.18*

Groepstour 72

Privétour 2-3 pers. 217

Privétour 4-7 pers. 131

Inclusief: transfers van/naar alle accommodaties op pag. 72-75, behalve Moonglow GH, vervoer in een bus (afhankelijk van de groepsgrootte) en Engelstalige gids.

Privétour: entreegelden Hugenoten monument & het Dorpsmuseum, Nederlandstalige gids.

Aantal deelnemers:

groepstour: min. 2, max. 12 pers.

Privétour: min. 2, max. 7 pers.

OVERZICHTKAARTEN ACCOMMODATIES IN ZUID-AFRIKA



KAAPSTAD EN OMGEVING

1 African Elite Apartments - Waterfront	72
2 Queen Victoria Hotel - Waterfront	72
3 Victoria & Alfred Hotel - Waterfront	72
4 Cape Riviera - Gardens	72
5 Cape Cadogan - Gardens	73
6 Villa Lutz - Oranjezicht	74
7 Townhouse Hotel - Centrum	74
8 Winchester Mansions - Sea Point	74
9 Camps Bay Retreat - Camps Bay	75
10 Moonglow Guesthouse - Simonstown	75

WIJNGEBIED

11 Franschhoek Country H. - Franschhoek	76
12 Lavender Guest Farm - Franschhoek	76
13 Wedgeview Country House - Stellenbosch	76
14 River Manor Boutique H.& Spa - Stellenbosch	77
15 Grande Roche - Paarl	77
16 Cascade Country Manor Guesthouse - Paarl	78

WESTKUST

The Farmhouse - Langebaan	78
---------------------------	----

NOORD KAAP

18 Kagga Kamma - Cederbergen	78
19 Tutwa Desert Lodge - Green Kalahari	78
20 Restcamp - Augrabies Falls NP	79
21 Restcamps - Kgalagadi Transfrontier NP	79
22 !Xaus Lodge - Kgalagadi Transfrontier NP	79

ZUID KAAP

23 Montagu Country House - Montagu	80
24 Jan Harmsgat - Swellendam	80
25 De Hoop Collection - De Hoop Nature Reserve	80
26 Klein Paradijs - Pearly Beach	81
27 Whale Rock Lodge - Hermanus	81
28 Botlierskop Private GR - Mossel Bay	82

KLEINE KAROO

29 Buffelsdrift Lodge - Oudtshoorn	82
30 De Zeekoe Guest Farm - Oudtshoorn	82
31 La Plume Guesthouse - Oudtshoorn	83

GARDEN ROUTE & OOSTKAAP

32 The St. James of Knysna - Knysna	83
33 Leisure Isle Lodge - Knysna	84
34 Knysna River Club - Knysna	85
35 Restcamps - Tsitsikamma NP	84
36 Tsitsikamma Lodge - Tsitsikamma	84
37 Milkwood Manor on Sea - Plettenberg Bay	85
38 Beach Break - Cape St. Francis	86
39 Sandals Guest House - St. Francis Bay	86
40 Oyster Bay Lodge - Oyster Bay	86
41 Paxton Hotel - Port Elizabeth	87
42 Restcamp - Addo Elephant NP	87
43 Woodall Country House - Addo Elephant NP	87
44 Amakhala GR	88
45 Kariega GR	89

WILDCOAST

46 Crawfords Beach Lodge - East London	90
--	----

DURBAN

47 Ridgeview Guesthouse - Durban	90
48 Balmoral Hotel - Durban	90
49 Sylvan Grove Guesthouse - Durban	90

DRAKENSBERGEN

50 Witsieshoek Mountain L. - Royal Natal NP	90
51 Giant's Castle Restcamp - Drakensbergen	91
52 Didima Camp - Drakensbergen	91
53 Cleopatra Mountain Farmhouse - Kamberg	91
54 The Cavern Resort & Spa - Bergville	92
55 Three Tree Hill Lodge - Spioenkop	92

ELEPHANT COAST & ZULULAND

56 Shakaland - Eshowe	93
57 AmaZulu Lodge - St. Lucia	93
58 Rhino Ridge Safari Lodge - Hluhluwe Umfolozi NP	93
59 Makakatana Bay Lodge - iSimangaliso WP	94
60 Thonga Beach Lodge - iSimangaliso WP	94
61 Ghost Mountain Inn - Mkuze	94
62 &Beyond Phinda Private GR	94
63 White Elephant Safari Lodge - Pongola	95
64 Restcamp - Ithala NP	95
65 Pakamisa Game Reserve - Pongola	96

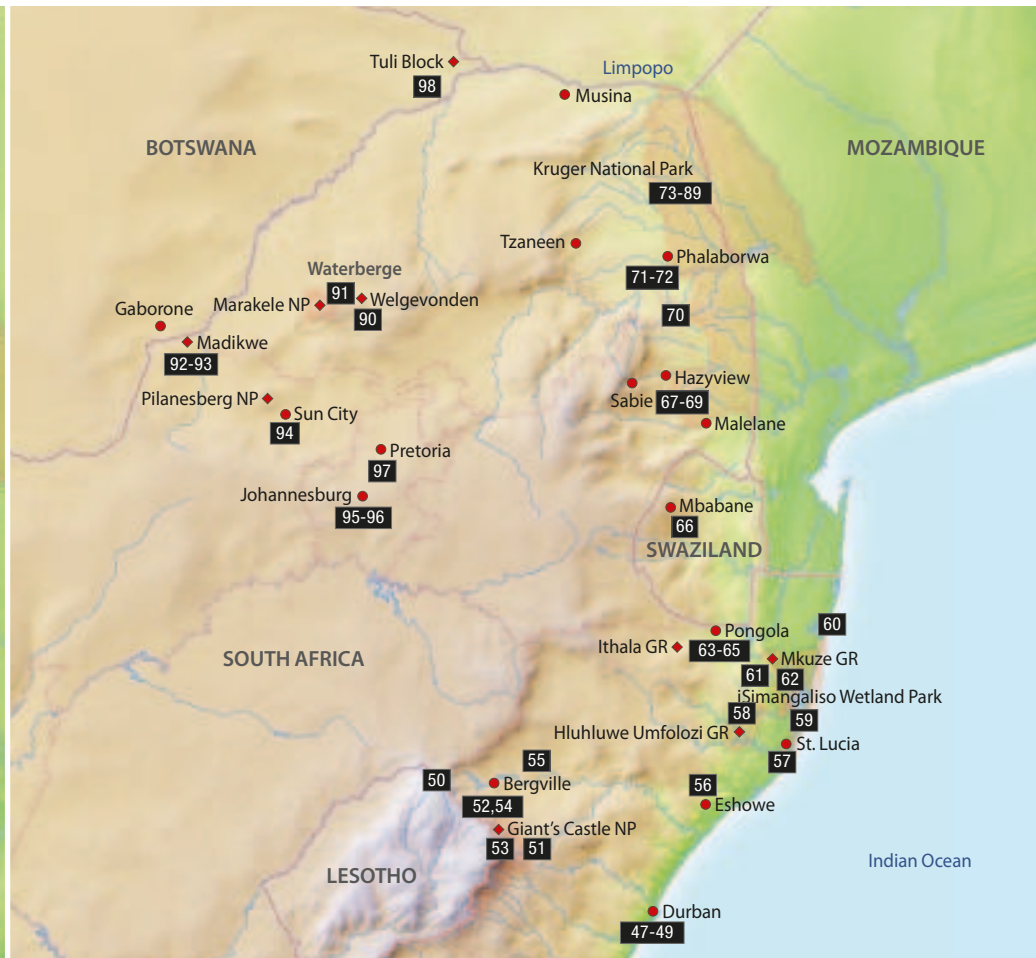

SWAZILAND

66 Foresters Arms

PANORAMA ROUTE

- 67 Perry's Bridge Hollow - Hazyview
- 68 Oliver's Restaurant & Lodge - White River
- 69 Iketla Lodge - Ohrigstad
- 70 Unembeza Boutique Hotel - Hoedspruit

LIMPOPO

- 71 Sefapane Lodge - Phalaborwa
- 72 Sefapane River Lodge - Phalaborwa

KRUGER NP

- 73 Restcamps: Skukuza, Berg en Dal 14, 100
- 74 Restcamps: Olifants, Satara 14, 100
- 75 Restcamps: Punda Maria 14, 100
- 76 Rhino Post Safari Lodge 99
- 77 Plains Camp 99
- 78 The Outpost 100

THORNYBUSH GR

96 79 Chapungu Tented Camp

SABI SAND GR

- 97 80 Elephant Plains Game Lodge
- 96 81 Arathusa Safari Lodge
- 97 82 Lion Sands Private GR
- 97 83 Savanna Private GR

TIMBAVATI GR

- 98 84 Kings Camp
- 98 85 Motswari Private GR

BALULE GAME RESERVE

- 105 86 Mhlabetsi Game Lodge
- 105 87 Pondoro Game Lodge

KLASERIE PRIVATE NATURE RESERVE

106 88 Xanatseni Private Camp

MAKALALI GR

106 89 Garonga Safari Camp

WELGEVONDEN GR

102 90 Wild Ivory Eco Lodge 107

MARAKELE NP

103 91 Marataba Safari Lodge 107

MADIKWE GR

- 102 92 Madikwe Safari Lodge 108
- 101 93 Jaci's Safari Lodge 108

SUN CITY

104 94 Soho Hotel 108

JOHANNESBURG

- 105 95 Safari Club SA 109
- 105 96 African Rock Hotel 109

PRETORIA

97 Court Classique Hotel 109

TULI BLOCK, BOTSWANA

98 Mashatu Tented Camp 201



Fair Trade in Tourism (FTT)

Met het keurmerk van Fair Trade in Tourism (FTT) wordt voor het eerst in de geschiedenis van de Fair Trade beweging een keurmerk geschapen voor het toerisme. Het logo wordt toegekend als aan de volgende arbeidsvoorwaarden en kwaliteitskenmerken is voldaan:

- Eerlijke beloning en arbeidsvoorwaarden, medezeggenschap en sociale verzekering van medewerkers
- Ethisch verantwoord ondernemen en sociale verdraagzaamheid
- Respect voor mensenrechten, cultuur en milieu

De volgende accommodaties hebben zich voor dit keurmerk gekwalificeerd: **Amakhala Safari Lodge, Beach Break, Cascade Country Manor Guesthouse, De Zeekoe Guest Farm, Jan Harmsgat Country House, Montagu Country Hotel, Moonglow Guesthouse, Motswari Private GR, Oyster Bay Lodge, Pakamisa Private Game Reserve, Plains Camp, Rhino Post Safari Lodge, Three Tree Hill Lodge, Townhouse Hotel, Witsieshoek Mountain Lodge & !Xaus Lodge.** Met uw verblijf in een van deze accommodaties ondersteunt u de geaccrediteerde ondernemingen en kunt u tevens kennis maken met de sociale projecten die daar ter plaatse worden geïnitieerd. Zo draagt u bij aan een vorm van duurzaam toerisme die de medewerkers eerlijke lonen en arbeidsvoorwaarden garandeert. De accommodaties maken bijvoorbeeld gebruik van lokale goederen en diensten. Ze investeren in de voortdurende opleiding van hun medewerkers. Ze helpen bij het verbeteren van de gezondheidszorg en de HIV-Aids problematiek, nemen maatregelen om het milieubewustzijn te bevorderen en ondersteunen de lokale bevolking. De unieke belevenissen, waardevolle ontmoetingen en vrolijke gezichten ter plekke zullen een onvergetelijke indruk op u maken. Een aantal accommodaties en ondernemingen is op dit moment nog bezig om zich voor het keurmerk te kwalificeren.

KAAPSTAD

1 African Elite Apartments

★★★★☆ Kaapstad, De Waterkant en het V&A Waterfront



Ideaal voor individualisten, zelfcatering, langer verblijf, kleine groepen en gezinnen met kinderen.

Exclusieve, kwalitatieve en moderne appartementen en villa's met 1 tot 4 slaapkamers verdeeld over verschillende gebouwen. Gratis parkeergelegenheid in het bewaakte Waterfront Village mogelijk. Ontbijtpakket kan ter plaatse worden besteld.

Ligging: de Waterkant is een karaktervol en historiek stadsdeel tussen de uitlopers van Signal Hill en de havenbuurt. Aan het V&A Waterfront vindt u boetieks, cafés, bars en restaurants. Ca. 20 km van de luchthaven van Kaapstad.

Accommodatie: alle kamers zijn luxueus en klassiek-modern ingericht. Alle hebben een compleet ingerichte moderne keuken, lounge, badkamer, haardroger, verwarming, tv, telefoon, koffie/theefaciliteiten, wifi en kluisje, soms een privézwembad en open haard, soms met balkon of terras. Handdoeken worden dagelijks verwisseld en er wordt iedere dag schoongemaakt. De superior categorie heeft aanvullend: airco, vloerverwarming, breedbeeldtelevisie en een tv in de slaapkamer.

2 Queen Victoria Hotel

★★★★★ Kaapstad, V&A Waterfront

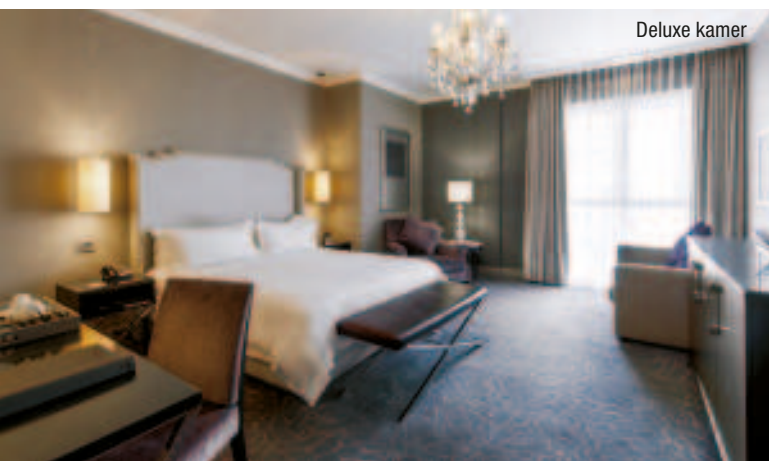

Deluxe kamer

Eersteklas boutique hotel dat een rustige en toch centrale ligging geniet. Er heerst een luxueuze atmosfeer.

Het is een elegant hotel met modern design. U geniet van exclusieve maaltijden en een stijlvolle atmosfeer in het Dash restaurant en in de bar. Vanaf het terras heeft u een prachtig zicht op de Tafelberg. Kinderopvang en parking zijn mogelijk. Spa, fitnesscentrum en zwembad bevinden zich in het naburige zusterhotel Dock House.

Ligging: te voet, via enkele trappen bereikt u het V&A Waterfront in minder dan 5 min. De binnenstad ligt op ca. 2 km afstand en de luchthaven op ca. 25 km.

Accommodatie: de 32 kamers en 3 suites, in klassiek-elegante stijl, zijn alle individueel ingericht. Vanuit de 15 deluxe kamers kijkt u uit op de binnentuin, de 17 premium kamers kijken uit op de haven en de Tafelberg. Alle kamers beschikken over een eigen badkamer, kluisje, haardroger, telefoon, tv, koffie/theefaciliteiten en gratis wifi. De suites beschikken daarenboven over een lounge en een balkon met gedeeltelijk zicht op de binnentuin.

3 Victoria & Alfred Hotel

★★★★ Kaapstad, V&A Waterfront



Dit is het perfecte stadshotel voor iedereen, die smaakvolle luxe wenst en 's avonds graag op loopafstand het nachtleven in de Waterfront wil ontdekken.

Het moderne hotel is ondergebracht in een historisch gebouw uit 1904 dat drie etages telt. Het Ginja restaurant en de cocktail bar beschikken over een prachtig terras met zicht op de havenbekken en de Tafelberg. Kinderopvang en gratis parking zijn mogelijk. De spa, fitness en het zwembad zijn gelegen in het naburige zusterhotel Dock House.

Ligging: in het hart van het Victoria & Alfred Waterfront in Kaapstad. Stadscentrum op ca. 15 loopafstand, luchthaven ca. 25 km.

Accommodatie: 94 luxueuze kamers verdelen zich over 3 verdiepingen. Onder het dak bevinden zich 26 pas gerenoveerde gezellige loft kamers, daaronder 34 standaard kamers en 34 kamers met bergzicht. Alle kamers zijn modern en smaakvol met donker hout ingericht en beschikken over een eigen badkamer, airco, minibar, kluisje, haardroger, telefoon, tv, gratis wifi, koffie/theefaciliteiten. De standaard kamers en de kamers met bergzicht hebben daarbovenop een lounge.



4 Townhouse Hotel

★★★★ Kaapstad, centrum



Perfekte locatie voor iedereen die de stad graag te voet wil verkennen. Het hotel is lid van de Fair Trade Tourism vereniging.

Modern stadshotel met persoonlijke sfeer in de historische stadskern van Kaapstad. Het TREES restaurant met open keuken verwent u met heerlijke maaltijden. Bar, business center en ondergrondse parking tegen betaling zijn voorhanden.

Ligging: centrale ligging, slechts enkele stappen verwijderd van de Company Garden en vele andere bezienswaardigheden. V&A Waterfront bereikt u te voet in ca. 30 min. en naar de internationale luchthaven rijdt u in ca. 20 min.

Accommodatie: de 107 moderne en individueel ingerichte kamers verspreiden zich over 10 verdiepingen. Alle beschikken over een eigen badkamer, haardroger, airco, kluisje, minibar, koffie/theefaciliteiten, tv, telefoon en gratis wifi. De 10 familie kamers zijn een beetje groter dan de 78 deluxe kamers en hebben een slaapzetel voor max. 2 kinderen onder 13 jaar. Enkele kamers beschikken over verbindingseuropen. De 8 junior suites zijn voorzien van een vrijstaand bad en een balkon.

5 Cape Cadogan Boutique Hotel

★★★★ Kaapstad, Gardens



Sfeervol en comfortabel boutique hotel met klassiek modern interieur in een historisch huis, onder leiding van de More Private Collection.

Dit hotel was oorspronkelijk een boerderij in Victoriaanse stijl uit 1912. In 1984 werd de boerderij verbouwd tot hotel en tot nationaal monument uitgeroepen. Hier voelt u zich geen vreemdeling in een hotel, maar een gast in een warm huis... mét bijhorend comfort. Het hotel beschikt over een ruime lounge met open haard, een kleine bibliotheek met computer en gratis wifi en een binnenhof met klein zwembad en ontbijtruimte. U heeft de unieke kans om de zonsopgang vanop de Signal Hill te beleven, optioneel kunt u ter plaatse ook een ontbijt boeken. Vier keer per dag gaat er een gratis transfer naar het V&A Waterfront.

Ligging: in het stadsdeel Gardens, nabij de trendy Kloof Street met haar diverse restaurants en cafés. Cape Cadogan ligt op ca. 5 km van de Tafelberg en van het V&A Waterfront.

Accommodatie: 15 licht, elegant en individueel ingerichte kamers (7 standaard en 7 luxe kamers), alle met eigen badkamer, airco, verwarming, tv, dvd-speler, gratis wifi, een kluisje, een minibar, koffie/theefaciliteiten, een haardroger, badjassen en telefoon. De luxe kamers zijn ruimer en hebben een balkon of toegang tot de patio. Aanvullend een zeer ruime suite met lounge, open haard, terras en een eigen plunge pool.



5 Cape Cadogan Boutique Hotel

Prijs per persoon/nacht in € **Code: 29**

Bezetting met pers.	1	2
Standaard kamer		
01.11.17 - 17.12.17	199	132
18.12.17 - 03.01.18	228	152
04.01.18 - 10.01.18	199	132
11.01.18 - 30.04.18	212	142
01.05.18 - 31.08.18	159	106
01.09.18 - 17.12.18	224	150
18.12.18 - 03.01.19	258	172
04.01.19 - 31.03.19	247	164

Inclusief: logies/ontbijt.

Minimumverblijf: 3 nachten tussen 18.12-03.01.

Kinderen: welkom vanaf 10 jaar.



4 Townhouse Hotel

Prijs per persoon/nacht in € **Code: 95224**

Bezetting met pers.	1	2
Deluxe kamer		
01.11.17 - 30.04.18	128	75
01.05.18 - 31.08.18	97	57
01.09.18 - 31.12.18	139	81

Inclusief: logies/ontbijt.

👤 Bij een verblijf van min. 3 nachten met een zaterdag inbegrepen krijgt u een gratis 3-gangen diner (geldig: 01.11.17-31.12.18, uitgezonderd op feestdagen).

2 Queen Victoria Hotel

Prijs per persoon/nacht in € **Code: 94321**

Bezetting met pers.	1	2
Deluxe kamer		
01.11.17 - 05.11.17	460	230
06.11.17 - 10.11.17	594	297
11.11.17 - 24.12.17	460	230
25.12.17 - 05.01.18	594	297
06.01.18 - 04.02.18	460	230
05.02.18 - 16.02.18	594	297
17.02.18 - 31.03.18	460	230
01.04.18 - 30.04.18	414	207
01.05.18 - 31.08.18	344	172
01.09.18 - 30.09.18	414	207
01.10.18 - 31.10.18	460	230

3 Victoria & Alfred Hotel

Prijs per persoon/nacht in € **Code: 94342**

Bezetting met pers.	1	2
Loft kamer		
01.11.17 - 05.11.17	320	160
06.11.17 - 10.11.17	444	222
11.11.17 - 24.12.17	320	160
25.12.17 - 05.01.18	444	222
06.01.18 - 04.02.18	320	160
05.02.18 - 16.02.18	444	222
17.02.18 - 31.03.18	320	160
01.04.18 - 30.04.18	288	144
01.05.18 - 31.08.18	240	120
01.09.18 - 30.09.18	288	144
01.10.18 - 31.10.18	320	160

Geldig voor 2 & 3

Inclusief: logies/ontbijt.

Minimumverblijf: 3 nachten: 06.11.17-10.11.17, 25.12.17-05.01.18 & 05.02.18-16.02.18.

👤 4=3

(geldig: 01.05.18-31.08.18).

👤 Boekt u 3 nachten in het Queen Victoria Hotel en 2 nachten in het Motswari Game Reserve (pag. 104), dan krijgt u 1 nacht extra in Kaapstad en een waardebond ter waarde van 500 ZAR voor het OYO of Dash restaurant (geldig: 01.03.18-15.12.18, niet combineerbaar).

1 African Elite Apartments

Prijs per persoon/nacht in € **Code: 3473**

Bezetting met pers.	1	2
De Waterkant 1 Bedroom Luxury		
01.11.17 - 30.04.18	201	100
01.05.18 - 30.09.18	176	88
01.10.18 - 31.03.19	201	100
Waterfront 2 Bedroom Luxury Unit		
01.11.17 - 30.04.18	376	188
01.05.18 - 30.09.18	285	143
01.10.18 - 31.03.19	376	188

Inclusief: logies.

Minimumverblijf: 14 nachten: 15.12-15.01 elk jaar.

👤 4=3

(geldig: 01.05.18-30.09.18, alleen De Waterkant).

👤 Vroege check-in en late check-out zijn gratis mogelijk op voorwaarde dat de appartementen beschikbaar zijn.

KAAPSTAD

6 Villa Lutzi

StandardPlus Guesthouse, Kaapstad, Oranjezicht



Gezellige, familiale sfeer in een prachtige woonwijk. Goede prijs-kwaliteitverhouding!

U voelt zich vast direct thuis in Villa Lutzi. Dit gezellige huis wordt liefdevol geleid door de Duitse gastheer/-vrouw. Op de begane grond is een gemoedelijke lounge, een computer met gratis wifi en een ontbijtruimte. In de fraaie tuin ligt een groot zwembad met een zonneterras, heerlijk om te zwemmen en te zonnebaden. De parkeerplaats is beveiligd.

Ligging: op slechts een paar minuten loopafstand van het centrum van Kaapstad, in de rustige wijk Oranjezicht. De wijk staat bekend om haar prachtige villa's en ligt op ca. 18 km van de luchthaven van Kaapstad.

Accommodatie: 17 individueel ingerichte kamers verdeeld over 2 verdiepingen. Daarvan 9 standaard kamers (ca. 18 m²) en 8 superior kamers (ca. 29 m²) met een koelkast, telefoon, tv, verwarming, gratis wifi, een ventilator, een minikluisje en een eigen badkamer. Voor gezinnen is er een familiekamer met twee slaapkamers en een gemeenschappelijke badkamer ter beschikking.

8 Winchester Mansions

★★★★ Kaapstad, Seapoint



Dit charmante hotel kenmerkt zich door haar Kaaps-Hollandse architectuur en de persoonlijke service van het vriendelijke Winchester Mansions team.

Harveys restaurant, bar met terras, romantisch binnenplaats in de stijl van een Italiaanse piazza met palmen en fonteinen, terrassen, uitstekende Afrikaans-Europese specialiteiten, verwarmd zwembad met terras, The Gingko Health & Wellness Spa. Gratis wifi in openbare ruimtes en afgesloten, betalende parkeerplaats. Gratis shuttleservice naar het V&A Waterfront, overdag via de promenade ook te voet bereikbaar.

Ligging: gescheiden door een straat van de geliefde strandboulevard van Seapoint en de zee, nabij het centrum van Kaapstad, ca. 5 minuten rijafstand naar de Waterfront en ca. 25 minuten naar de luchthaven.

Accommodatie: 51 kamers en 25 suites met uitzicht op de zee of op de bergen. Alle kamers zijn elegant en stijlvol en ofwel klassiek (standaard kamer) of modern (superior kamer) ingericht en hebben een eigen badkamer met aparte douche, airconditioning/verwarming, kluisje, satelliet-tv met internationale kanalen, gratis wifi, minibar, haardroger, koffie/theefaciliteiten, telefoon. De suites zijn ruim en beschikken ook over een lounge en sommige hebben een tweede slaapkamer en een gastentoilet en zijn daarom geschikt voor gezinnen.

7 Cape Riviera

Superior Guesthouse, Kaapstad, Oranjezicht



Dit historische huis met modern interieur ligt in een rustige omgeving. Bij uw joviale gastheer en gastvrouw voelt u zich thuis.

De accommodatie bestaat uit 2 gebouwen: het historische hoofdgebouw, en een nieuw gebouw, waarin de meeste kamers zijn ondergebracht. De ontbijtzaal en een knusse lounge met open haard, honesty bar en terras bevinden zich in het hoofdgebouw. Er zijn 2 zwembaden met zonneterras en er zijn een paar parkeerplaatsen aanwezig.

Ligging: boven het centrum van de stad in de wijk Oranjezicht, met prachtig uitzicht op de stad en de tafelberg. Ca. 10 minuten rijden naar het Waterfront en ca. 20 minuten rijden naar de luchthaven.

Accommodatie: 12 individueel ingerichte comfortabele kamers. 3 standaard kamers, 3 grote superior kamers met een extra lounge en 6 zeer ruime luxury kamers met uitzicht op de stad of de bergen, meestal met balkon. Alle met eigen badkamer, satelliet-tv, wifi, telefoon, airco/verwarming, minibar en haardroger.

8 Winchester Mansions

Prijs per persoon/nacht in € **Code:** 54260

Bezetting met pers.	1	2
Standaard kamer		
01.11.17 - 04.11.17	165	98
05.11.17 - 11.11.17	354	177
12.11.17 - 23.12.17	165	98
24.12.17 - 06.01.18	354	177
07.01.18 - 03.02.18	165	98
04.02.18 - 09.02.18	354	177
10.02.18 - 08.03.18	165	98
09.03.18 - 12.03.18	354	177
13.03.18 - 30.04.18	165	98
01.05.18 - 30.09.18	124	78
01.10.18 - 31.10.18	157	93

Inclusief: logies/ontbijt.

Exclusief: persoonlijke uitgaven, fooien, drankjes, transfers.

Minimumverblijf: 2 nachten: 05.11.17-11.11.17 & 09.03.18-12.03.18; 4 nachten: 04.02.18-09.02.18
4-6 nachten afhankelijk van de categorie: 24.12-06.01 elk jaar

🇸 4=3
(geldig: 01.04.18-30.09.18).

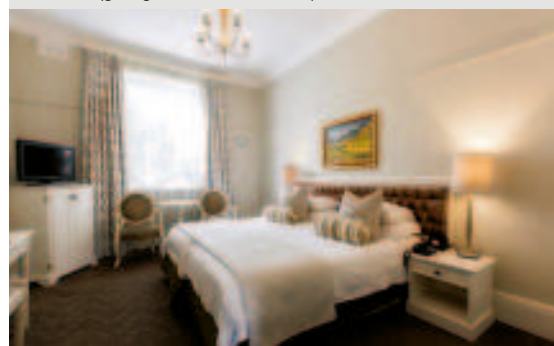

9 Camps Bay Retreat

★★★★★ Kaapstad, Camps Bay



Een oase te midden van het natuurreservaat, nabij de zee, het Twelve Apostles gebergte en Kaapstad.

De ruime retreat en zijn fraaie tuin liggen tussen de bergen en de Atlantische Oceaan. 3 zwembaden, restaurant, bar, wijnkelder, lounge, bibliotheek met computer, spa met sauna en stoombad, tennisbaan, gratis wifi. Verschillende wandelwegen doorkruisen het gebied. Gratis, bewaakte parking.

Ligging: in het geliefde stadsdeel Camps Bay en wat hoger gelegen, in een rustig straatje niet ver van het heerlijke zandstrand. Verschillende restaurants en bars kunt u makkelijk te voet bereiken. Ca. 10 min. rijden naar het centrum van Kaapstad en het V&A Waterfront en ca. 30 km naar de luchthaven van Kaapstad.

Accommodatie: in totaal 15 individueel ingerichte en luxe kamers en suites, verdeeld over 3 gebouwen: de Earl's Dyke Manor, de Deck House en de Villa. 4 heldere en comfortabele premium kamers, 2 luxury kamers met terras en uitzicht op de bergen en de tuin, 3 elegante superior kamers met berg- of zeezicht, en 6 suites met 1 tot 3 slaapkamers en bijhorende lounge. Alle kamers hebben een eigen badkamer, airco/verwarming, koffie/theefaciliteiten, satelliet-tv, minibar, kluisje, haardroger, vloerverwarming, telefoon, gratis wifi en dvd-speler. De kamers en suites in het Deck House en in de villa hebben een balkon.



Moonglow Guesthouse

Superior Guesthouse, Simon's Town



Prachtig uitzicht op de stad en heerlijke gastvrijheid in de buurt van de pinguïnkolonie van Boulder's Beach. Lid van Fair Trade in Tourism.

Knus gebouw met 2 verdiepingen met lichte ontbijtruimte met groot terras en een prachtig uitzicht op zee, gemoedelijke lounge met kleine bibliotheek, bar en open haard waar u 's avonds gezellig kunt zitten. De persoonlijke sfeer en het uitstekende ontbijt doen u snel op uw gemak voelen, zodat u met volle teugen van uw verblijf kunt genieten.

Ligging: niet ver van het historische centrum van Simon's Town, Boulders Beach op ca. 6 km, binnenstad ca. 35 km en luchthaven ca. 45 km. Overdag kunt u comfortabel de trein nemen naar het centrum van Kaapstad.

Accommodatie: 6 smaakvol ingerichte kamers met eigen badkamer, ventilator, verwarming, koelkast, tv, kluisje, haardroger, koffie/theefaciliteiten, meeste kamers met balkon en vrij uitzicht op zee. Walvisobservaties van juli-november. Gratis wifi.

6 Villa Lutzi

Prijs per persoon/nacht in €

Code: 31

Bezetting met pers.	1	2	3	4
Standaard kamer				
01.11.17 - 31.03.18	104	60	-	-
01.04.18 - 31.03.19	113	64	-	-
Superior kamer				
01.11.17 - 31.03.18	113	64	-	-
01.04.18 - 31.03.19	122	69	-	-
Familie kamer				
01.11.17 - 31.03.18	151	75	50	38
01.04.18 - 31.03.19	160	80	53	40

Inclusief: logies/ontbijt.

Kinderen: alle leeftijden zijn welkom!

4=3
(geldig: 15.04.18-15.09.18).

Het guesthouse is gesloten van
01.06.18-30.06.18.

Moonglow Guesthouse

Prijs per persoon/nacht in €

Code: 35326

Bezetting met pers.	1	2
Standaard kamer		
01.11.17 - 30.09.18	68	52
01.10.18 - 31.03.19	86	57

Inclusief: logies/ontbijt.

Minimumverblijf: 2 nachten: 15.12.-15.01.

Kinderen: welkom vanaf 12 jaar, max. 1 kind onder 16 jaar met korting in de kamer van de ouders.

7 Cape Riviera

Prijs per persoon/nacht in €

Code: 67422

Bezetting met pers.	1	2	3
Standaard kamer			
01.11.17 - 30.04.18	94	70	-
01.05.18 - 30.09.18	71	53	-
01.10.18 - 31.03.19	104	77	-
Superior kamer			
01.11.17 - 30.04.18	112	82	65
01.05.18 - 30.09.18	84	62	51
01.10.18 - 31.03.19	124	90	70
Luxury kamer			
01.11.17 - 30.04.18	154	100	77
01.05.18 - 30.09.18	116	76	61
01.10.18 - 31.03.19	169	111	84

Inclusief: logies/ontbijt.

Kinderen: gratis in kamer van ouders voor kinderen onder de 12 jaar.

3=2
(geldig: 01.05.18-30.06.18).

9 Camps Bay Retreat

Prijs per persoon/nacht in €

Code: 82284

Bezetting met pers.	1	2
Premium kamer		
01.11.17 - 14.12.17	291	146
15.12.17 - 07.01.18	425	213
08.01.18 - 01.02.18	361	181
02.02.18 - 11.02.18	425	213
12.02.18 - 28.03.18	361	181
29.03.18 - 01.04.18	425	213
02.04.18 - 30.04.18	361	181
01.05.18 - 31.08.18	226	113
01.09.18 - 13.12.18	326	163
14.12.18 - 06.01.19	478	239
07.01.19 - 31.03.19	405	202

Inclusief: logies/ontbijt.

Minimumverblijf: 3 nachten tussen 15.12.17-07.01.18, 02.02.18-11.02.18, 29.03.18-01.04.18 & 14.12.18-06.01.19.

3=2
(geldig: 01.05.18-30.06.18).

4=3
(geldig: 01.07.18-30.09.18).

IN DE WIJNREGIO

Franschhoek Country House & Villas

★★★★☆ - ★★★★★ Franschhoek

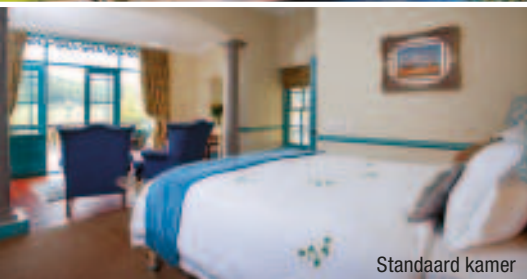

Standaard kamer

Lavender Farm Guest House

Superior Guesthouse, Franschhoek



Wedgeview Country House & Spa

Deluxe Lodge, Stellenbosch



Superior kamer

Ontspanning in de Franse hoek van Zuid-Afrika.

Het bekende Monneaux Restaurant in het herenhuis, wijnkelder, 2 zwembaden (waarvan 1 verwarmd), een verzorgde tuin met diverse fonteinen, lounge met open haard en gratis wifi, kleine spa en parkeergelegenheid.

Ligging: aan de rand van Franschhoek, aan de hoofdstraat R45 met een gratis transferservice naar het centrum. Slechts 1 u. rijden van Kaapstad (70 km).

Accommodatie: 14 kamers, waarvan 6 standaard kamers met balkon en 5 ruime, luxury kamers met woonkamer, open haard, sommige met veranda. Alle kamers met eigen badkamer, satelliet-tv, telefoon, haardroger, kluisje, koffie/theefaciliteiten, airco, ventilator, minibar, gratis wifi. 2 garden cottages met elk een extra verdieping - ideaal voor gezinnen, met extra slaapsofa in de lounge op de bovenverdieping. 12 luxe villa suites rondom een binnenplaats, met een extra ruime woonkamer, open haard, vloerverwarming, dvd- en muziekinstallatie, grote romantische badkamer en 2 balkons.

U verblijft in de enige actieve lavendelboerderij van Zuid-Afrika, een zalig ruikende belevenis.

Gezellige guesthouse gelegen op een actieve lavendelboerderij. Het bestaat uit meerdere gebouwen en is gedeeltelijk in Kaap-Hollandse stijl. De gebouwen liggen verspreid in de tuin en langs het zwembad. In het oude herenhuis vindt u de ontbijtruimte, hier of op het grote terras gaat uw dag van start. Geniet van de zonsopgang over de dichtbij zijnde bergen met een glaasje Zuid-Afrikaanse wijn.

Ligging: slechts ca. 2 km buiten Franschhoek gelegen, te midden van zalig ruikende lavendelvelden die lila kleuren, ca. 70 km verwijderd van Kaapstad.

Accommodatie: 14 elegante en ruime suites verdeeld over verschillende gebouwen. Alle zijn ingericht met een badkamer, haardroger, kluisje, airco/verwarming, tv, thee- en koffiefaciliteiten en minibar. De 7 suites en 3 lavender suites hebben een uitzicht over de purperkleurige lavendelvelden. De 2 honeymoon suites beschikken daarnaast ook over een open haard en bad. Behalve de 2 manor suites in het herenhuis hebben alle suites eveneens een eigen, gedeeltelijk overdekt, terras.

De perfecte plaats om lekker te ontspannen midden in het wijnbouwgebied van Stellenbosch.

De gezellige lodge is omringd door een grote, wondermooie tuin en beschikt over 2 zwembaden; een grote spa met sauna, stoombad en fitnesscenter; en een restaurant met terras, bar en lounge met open haard. Wandelpaden en mountainbike routes nodigen u uit om het omliggende wijnbouwgebied te verkennen.

Ligging: in een rustige buurt, ca. 10 km buiten Stellenbosch, met heerlijk uitzicht op de Stellenbosch Kloof Vineyards.

Accommodatie: 18 individueel en met liefde gedecoreerde kamers en suites in verschillende categorieën. 2 deluxe kamers, 4 ruime garden kamers, 2 vineyard kamers met Frans balkon, 5 superior kamers met balkon en verbindingdeur, alsook verschillende suites met lounge en soms met 2 slaapkamers. Alle kamers/suites beschikken over airco/verwarming, haardroger, telefoon, ventilator, gratis wifi, kluisje, koffie/faciliteiten, tv, vloerverwarming, minibar en terras/balkon met heerlijk uitzicht op de wijnvelden.

Franschhoek Country House & Villas

Prijs per persoon/nacht in € **Code: 40**

Bezetting met pers.	1	2
Standaard kamer		
01.11.17 - 31.03.18	260	130
01.04.18 - 30.04.18	257	129
01.05.18 - 30.09.18	232	116
01.10.18 - 31.03.19	289	144
Garden Cottage / Luxury kamer		
01.11.17 - 31.03.18	329	165
01.04.18 - 30.04.18	326	163
01.05.18 - 30.09.18	276	138
01.10.18 - 31.03.19	364	182
Villa Suite		
01.11.17 - 31.03.18	501	251
01.04.18 - 30.04.18	508	254
01.05.18 - 30.09.18	383	191
01.10.18 - 31.03.19	571	285

Inclusief: logies/ontbijt.

€ 3=2 (geldig: 01.05.18-30.09.18, alleen in de villa suite).

€ Bij een verblijf van 2 nachten in de villa suite krijgt u een gratis driegangendiner (geldig: 01.05.18-30.09.18).

Lavender Farm Guest House

Prijs per persoon/nacht in € **Code: 94955**

Bezetting met pers.	1	2
Suite		
01.11.17 - 12.05.18	94	64
13.05.18 - 13.07.18	78	55
14.07.18 - 16.07.18	94	64
17.07.18 - 30.09.18	78	55
01.10.18 - 31.12.18	94	64
Lavender Suite		
01.11.17 - 12.05.18	107	71
13.05.18 - 13.07.18	91	61
14.07.18 - 16.07.18	107	71
17.07.18 - 30.09.18	91	61
01.10.18 - 31.12.18	107	71

Inclusief: logies/ontbijt.

Kinderen: onder 3 jaar gratis, tot 18 jaar korting op de kamer van de ouders.

Wedgeview Country House & Spa

Prijs per persoon/nacht in € **Code: 82225**

Bezetting met pers.	1	2	3
Deluxe kamer			
01.11.17 - 30.04.18	89	63	-
01.05.18 - 30.09.18	73	52	-
01.10.18 - 31.03.19	105	70	-
Garden kamer/Vineyard kamer			
01.11.17 - 30.04.18	118	84	84
01.05.18 - 30.09.18	82	59	59
01.10.18 - 31.03.19	135	90	90
Superior kamer			
01.11.17 - 30.04.18	127	91	91
01.05.18 - 30.09.18	90	64	64
01.10.18 - 31.03.19	147	98	98

Inclusief: logies/ontbijt.

Minimumverblijf: 3 nachten tussen 21.12-13.01 elk jaar.

Kinderen: onder 12 jaar korting op de kamer van de ouders.

River Manor Boutique Hotel & Spa

★★★★ Stellenbosch



Charmant hotel met omvangrijk programma gericht op schoonheid, gezondheid en wijntours.

Bestaande uit 2 naast elkaar gelegen historische huizen die in een koloniale stijl zijn ingericht. De pracht en praal uit een ver verleden zijn hier nog volop aanwezig. Er zijn 2 lounges met open haard, een Cigar & Whiskey bar, een fraai terras, een restaurant met dagmenu's, 2 zwembaden met zonnebedden in een verzorgde tuin en een kleine spa. Dagexcursies naar de omliggende wijnregio bij vooruitboeking mogelijk (details op aanvraag).

Ligging: op 2 min. loopafstand van het historische centrum van Stellenbosch, ca. 35 km van de luchthaven en ca. 45 km van Kaapstad verwijderd.

Accommodatie: 18 elegante, met warme kleuren ingerichte kamers met eigen badkamer, haardroger, tv, telefoon, ventilator, kluisje, airco, verwarming, koffie/theefaciliteiten, koelkast, wifi. De standaard kamers hebben een douche of een bad, de classic kamers hebben beide. De 4 superior kamers zijn ruimer en hebben een Victori-aanse badkamer met douche en bad.

River Manor Boutique Hotel & Spa

Prijs per persoon/nacht in € **Code:** 3500

Bezetting met pers.	1	2
Standaard kamer		
01.11.17 - 31.12.17	148	89
01.01.18 - 30.04.18	163	98
01.05.18 - 30.09.18	117	64
01.10.18 - 31.12.18	163	98
Classic kamer		
01.11.17 - 31.12.17	208	116
01.01.18 - 30.04.18	208	128
01.05.18 - 30.09.18	148	83
01.10.18 - 31.12.18	208	128

Inclusief: logies/ontbijt.

Kinderen: onder 3 jaar gratis, tot 12 jaar korting op de kamer van de ouders.

- 🇺🇸 3=2 (geldig: 01.04.18-31.08.18 & 03.12.18-20.12.18, behalve in standaard kamer).
- 🇺🇸 3=2 (geldig: 03.12.17-18.12.17, alleen in de classic kamer).
- 🇺🇸 2=1 (geldig: 03.12.17-18.12.17, alleen in superior kamer).



Grande Roche Hotel

★★★★★ Paarl



Dit hotel heeft al meerdere prijzen gewonnen en is trots lid van Small Luxury Hotels of the World. Deze 5-sterren oase van ontspanning geldt als één van de parels van Zuid-Afrika en is de ideale uitvalsbasis om de hele Kaap regio te verkennen.

Het prachtige hoofdgebouw is een historische boerderij en herbergt het bekendste restaurant van Zuid-Afrika: Bosman's. Meerdere malen geprezen, met wisselend menu en bekroonde wijnkaart, open van vrijdag t.e.m. zondag. Verder Bistro Allegro, 2 tennisbanen, 2 zwembaden, een fitnessruimte, kleine trouwkapel en een parkeerplaats.

Ligging: omgeven door wijnranken en met zicht over het dal en het Drakenstein gebergte. 2 km naar het centrum, ca. 5 km naar Paarl Boschenmeer golfbaan en ca. 60 km naar de luchthaven van Kaapstad.

Accommodatie: de 35 elegante en luxe kamers en suites vormden vroeger het slaven-, koets- en wijnkeldergebouw. Er zijn 6 suites met een woon/slaapkamer en terras met uitzicht op de bergen, 5 duplex suites met twee etages. 18 terrace suites met terras en uitzicht op de wijngaard en een dvd-speler. 1 garden suite met jacuzzi, patio en privé zonneterras. Alle kamers hebben een badkamer met douche, bad, badjassen, tv, dvd-speler, radio, telefoon, wifi, airco, vloerverwarming, minibar, kluisje, haardroger, koffie/theefaciliteiten en roomservice.

Grande Roche Hotel

Prijs per persoon/nacht in € **Code:** 54018

Bezetting met pers.	1	2
Studio suite		
01.11.17 - 31.03.18	290	145
01.04.18 - 31.10.18	207	104
Terrace suite		
01.11.17 - 31.03.18	398	199
01.04.18 - 31.10.18	272	136

Verplichte toeslag:

24.12.17 p.p.	€ 147
31.12.17 p.p.	€ 266
14.02.17 p.p.	€ 76

Inclusief: logies/ontbijt.

Minimumverblijf: 2 nachten: 20.12-31.03 elk jaar.

- 🇺🇸 3=2 (geldig: 01.04.18-31.10.18).
- 😊 Vanaf 3 nachten ontvangen volwassenen korting! (Niet geldig: 19.12-11.01 elk jaar), niet combineerbaar.

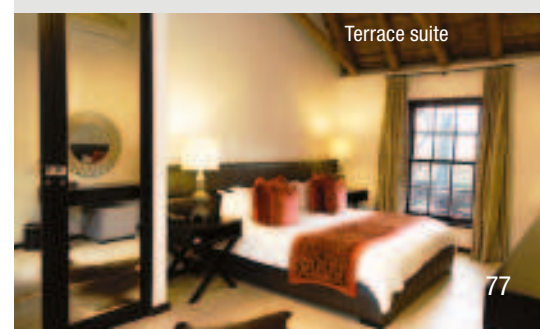

VAN DE WIJNSTREEK NAAR DE ORANJE RIVIER



Cascade Country Manor Guesthouse

Superior Guesthouse, Paarl



Ooit een koninklijke verblijfplaats, nu een klein juweeltje, dat met hart en ziel wordt uitgebaat door een familie. Lid van Fair Trade in Tourism.

In het Mediterraanse hoofdgebouw is er een restaurant met groot overdekt terras, dat een heerlijk uitzicht biedt, alsook een lounge en een open haard. In de uitgestrekte tuin ligt er een zwembad, kinderbad, en een kleine speelhoek. Door het domein stroomt een kleine beek en een leuke waterval kunt u via bewegwijzerde paden bereiken. Optionele activiteiten: gegendste wandelingen, mountainbiketours en wijntours, mountainbikeverhuur, spa, zeilen en olijvendegustatie.

Ligging: ca. 10 min. buiten Paarl, gelegen op een 23 ha grote olijfboerderij, aan de voet van de Klein Drakenstein bergen. De luchthaven van Kaapstad ligt op ca. 40 min. rijden.

Accommodatie: 15 individueel en luxueus ingerichte kamers, elk met eigen moderne badkamer, airco, telefoon, tv, minibar, kluisje, gratis wifi, koffie/theefaciliteiten, haardroger, balkon of terras. De 4 deluxe kamers zijn ruimer en beschikken bovendien over een lounge en een dubbele badkuip. Er is ook een honeymoon suite.

The Farmhouse Hotel

★★★★ Langebaan



Gezellige accommodatie in een mooie omgeving voor natuurliefhebbers en rustzoekers.

De voormalige boerderij is liefdevol gerenoveerd en heeft nu een restaurant, bar, lounge, een kleine fitnessruimte, tuin met zwembad en gratis wifi.

Ligging: in het kleine kustplaatsje Langebaan, iets hoger gelegen en met een prachtig uitzicht op de lagune, op slechts 300 meter van de jachtclub, ca. 140 km van Kaapstad.

Accommodatie: 12 kamers, 6 classic kamers, allemaal met eigen badkamer en telefoon, haardroger, satelliet-tv, dvd-speler, kluisje, koffie/theefaciliteiten, gratis wifi, open haard en sommige met uitzicht op de lagune. De 2 luxury kamers zijn ruimer, de 2 superior kamers hebben ook airco. De farmstead heeft 2 slaapkamers en is daarvoor ideaal voor gezinnen.

Tutwa Desert Lodge

Superior Lodge, Augrabies



In dit adembenemende landschap van uitgestrekte vlaktes, droge rivierbeddingen en woestijn maakt de rivier het leven mogelijk. Talrijke dieren, zoals zebra's, giraffen en vele antilopesoorten hebben hier hun thuis gevonden.

In het hoofdgebouw met twee verdiepingen bevinden zich enkele suites en valt er heel wat te beleven als u ervoor kiest om niet buiten actief te zijn. De gezellige lounge is haast een grote privéwoonkamer met elegante sofa's, talrijke foto's en een open haard. Hier vindt u ook de eetruimte, een kleine bibliotheek, wifi, een wijnkelder en de bar. Wanneer het weer het toelaat, wordt het diner buiten in open lucht geserveerd in de boma of op het terras. Rondom het buitenzwembad staan ligstoelen. Vanaf het hoofdgebouw en het zwembad heeft u uitzicht

op de drinkplaats. Mogelijke activiteiten: safari's, bushwandelingen, boottochten, bezoek aan de leopard shelter.

Ligging: in een 16.000 ha groot privéreservaat in het centrum van de groene Kalahari, thuis van de Koi San. Gelegen aan de Oranje rivier, aan de grens met Namibië. Ca. 70 km zuidwaarts van de Augrabies watervallen en 2 u. rijden van Upington.

Accommodatie: de 9 ruime suites bevinden zich ofwel in het hoofdgebouw ofwel in het nevengebouw. Ze zijn luxueus en modern ingericht en beschikken alle over een eigen badkamer, airco/verwarming, haardroger, minibar, muskietennet, kluisje, koffie/theefaciliteiten, wifi en een balkon of terras.

Kagga Kamma Private Game Reserve

Superior Lodge, Cederbergen



Pure romantiek onder de Melkweg in een prachtige bergwereld met fascinerende roodbruine rotsformaties.

Restaurant met Zuid-Afrikaanse keuken, 'lapa' en bar, tuin met zwembad, kleine souvenirwinkel en spa. Inbegrepen activiteiten: sterren bewonderen in het miniobservatorium, natuurritten, bezoek aan de rotsschilderingen van de Bosjesmannen. Optioneel: quadtocht. Voor een toeslag kunt u een nacht onder de sterrenhemel in de buitenlucht doorbrengen (weersafhankelijk).

Ligging: in een 15.000 ha groot natuurreservaat in de zuidelijke Cederbergen, op ca. 3,5 u. rijafstand van Kaapstad; op ca. 100 km van Ceres en ca. 170 km van Clanwilliam. Sluitingstijd entree park: za.-do. 18.30 u., vr. 21.00 u.

Accommodatie: 5 zeer ruime, rietgedekte rondavels, geschikt voor families met kinderen, en 10 kamers die tegen de rotsen zijn gebouwd en op een grot lijken. Alle kamers hebben een eigen badkamer, een terras, verwarming, een ventilator, een haardroger en koffie/theefaciliteiten.

Augrabies Restcamp

StandardPlus Restcamp, Augrabies Falls NP



'Augrabies' betekent in de taal van de Bosjesmannen 'plaats van het grote lawaai'. De Oranje rivier heeft zich miljoenen jaren in het graniet ingeslepen en stort nu in meerdere kleine watervallen en in één hoofdwaterval van 56 m hoogte in een 18 km lang ravijn.

Een kleine winkel, een restaurant, een bar, conferentiemogelijkheden, cafetaria, 3 zwembaden en een camping met gemeenschappelijke keuken en sanitaire voorzieningen. Optionele activiteiten: verschillende begeleide mountainbike- of kajaktours, safari's in eigen auto en wandelroutes. **Ligging:** 50.000 ha groot nationaal park, ca. 120 km ten westen van de luchthaven van Upington, aan de grens met Namibië.

Accommodatie: 59 eenvoudige chalets met airco en familie cottages met 1 of 2 slaapkamers, deels met zicht op de waterval. Alle met eigen badkamer, volledig ingerichte keuken, terras en grillmogelijkheid.

Restcamps Kgalagadi Transfrontier NP

Standard Restcamp, Kgalagadi Transfrontier NP



Ongerepte natuur en safari's.

Het grootste restcamp Twee Rivieren ligt direct achter de ingang in het zuiden van het park. Mata mata ligt aan de gelijknamige grensovergang in het noorden en Nossob in het midden van het park. U vindt overal een tankstation, winkel, en zwembad. Twee Rivieren en Nossob hebben ok een infocentrum. Enkel Twee Rivieren heeft een restaurant. Optionele activiteiten: safari's (hele of halve dag), begeleide bushwandelingen.

Ligging: ca. 280 km van Upington, gelegen binnen het grensoverschrijdende Kgalagadi Transfrontier NP tussen Zuid-Afrika, Namibië en Botswana.

Accommodatie: eenvoudige chalets met airco en familiecottages met 1 tot 3 slaapkamers. Alle met eigen badkamer, volledig ingerichte keuken, terras en grillmogelijkheid.

!Xaus Lodge

Superior Lodge, Kgalagadi Transfrontier NP



Cultuur van de Bosjesmannen in de Kalahari. Leer meer over de legendarische traditie van de oorspronkelijke jagers en verzamelaars. Lid van de Fair Trade Tourism Vereniging.

Eerste privé lodge in het nationaal park, onder management van San Bosjesmannen. Panoramadek met uitzicht op de zoutpan en een drinkplaats, lounge met open haard, bibliotheek, eetzaal, bar, plunge pool met zonnebedden, shop met traditioneel handwerk, boma. Inbegrepen activiteiten: sterrenobservaties, safari's en bushwandelingen, waarbij u veel bijleert over de levenswijze van de lokale San en hoe ze overleven in deze surreële regio. De lodge wordt op bepaalde tijdstippen van stroom voorzien met een generator.

Ligging: middenin het Kgalagadi Transfrontier NP op een rode duin aan een hartvormige zoutpan, die de inheemse bevolking '!Xaus' noemt. Ca. 60 km van Mata Mata en het Twee Rivieren restcamp. Enkel bereikbaar via duinen per 4x4, ofwel gratis transfer vanaf parking.

Accommodatie: 12 rietgedekte chalets met eigen balkon en badkamer, zaklantaarn, verwarming, ventilator en terras met uitzicht op de zoutpan en drinkplaats. Voor gezinnen met max. 2 kinderen onder 16 is er een familiekamer.

Cascade Country Manor Guesthouse

Prijs per persoon/nacht in € **Code:** 124652

Bezetting met pers.	1	2
Deluxe kamer		
01.11.17 - 30.04.18	112	97
01.05.18 - 30.09.18	91	80
01.10.18 - 31.10.18	120	104

Inclusief: logies/ontbijt.

The Farmhouse Hotel

Prijs per persoon/nacht in € **Code:** 42919

Bezetting met pers.	1	2
Classic kamer		
01.11.17 - 14.12.17	122	61
15.12.17 - 07.01.18	157	79
08.01.18 - 28.03.18	134	67
29.03.18 - 01.04.18	157	79
02.04.18 - 30.04.18	134	67
01.05.18 - 31.07.18	108	54
01.08.18 - 13.12.18	135	68
14.12.18 - 06.01.19	173	87
07.01.19 - 31.03.19	147	74

Inclusief: logies/ontbijt.

Minimumverblijf: 3 nachten: 15.12.17-07.01.18, 29.03.18-01.04.18 & 14.12.18-06.01.19.

Tutwa Desert Lodge

Prijs per persoon/nacht in € **Code:** 107876

Bezetting met pers.	1	2
Suite		
01.11.17 - 31.12.18	384	295

Inclusief: volpension & safari-activiteiten.

Kagga Kamma Private Game Reserve

Prijs per persoon/nacht in € **Code:** 43

Bezetting met pers.	1	2
Rondavel / Cave kamer		
01.11.17 - 30.04.18	300	236
01.05.18 - 31.08.18	229	164
01.09.18 - 31.10.18	300	236

Inclusief: volpension & activiteiten.

Augrabies Restcamp

Prijs per persoon/nacht in € **Code:** 45

Bezetting met pers.	1	2	3
Chalet			
01.11.17 - 31.10.18	76	38	30

Inclusief: logies.

i Gesloten:
01.11.17-08.11.17.

Restcamps

Kgalagadi Transfrontier NP

Prijs per persoon/nacht in € **Code:** 46

Bezetting met pers.	1	2	3	4
01.11.17 - 31.10.18				
Mata Mata - Chalet	78	39	-	-
Nossob - Chalet	82	41	34	-
Twee Rivieren - Cottage	105	53	42	36

Inclusief: logies.

!Xaus Lodge

Prijs per persoon/nacht in € **Code:** 3509

Bezetting met pers.	1	2
Chalet		
01.11.17 - 28.02.18	384	295
01.03.18 - 28.02.19	407	313

Inclusief: volpension, activiteiten, transfers van/ naar het afhaalpunt.

TUSSEN KAAP EN DE KLEINE KAROO

**Montagu Country Hotel**

Superior Guesthouse, Montagu



Een gemoedelijk, zeer charmant en landelijk gelegen hotel in een mix van Art Deco en Victoriaanse Jugendstil. Lid van Fair Trade Tourism.

Het hotel werd in 1922 verbouwd en met veel liefde gerestaureerd. In de grote tuin zijn er 2 zwembaden, waarvan 1 verwarmbaar. In het restaurant met overdekt terras wordt de traditionele Kaapse keuken geserveerd. Grote lounge met open haard, bar, 's avonds soms live piano muziek, spa, beveiligde parking. Goed gelegen om de omgeving te verkennen, of boek een uitstap per authentieke Cadillac!

Ligging: middenin het historische stadje Montagu aan de Route 62, ideaal als tussenstop op weg van Kaapstad (ca. 200 km) naar de Tuinroute.

Accommodatie: 15 luxury kamers in Victoriaanse stijl in 2 bijgebouwen, sommige met jacuzzi. Alle met eigen badkamer, airco, tv, haardroger, telefoon en koffie/theefaciliteiten. 16 kleine classic kamers (3 sterren) ingericht in Art Deco stijl in het hoofdgebouw. De nieuwe, ruime suite biedt met haar lounge en open badkamer veel luxe en comfort.

**Jan Harmsgat Country House**

Deluxe Guesthouse, Swellendam



Ervaar hier de echte Zuid-Afrikaanse gastvrijheid. Lid van Fair Trade Tourism.

Historische boerderij in Kaap-Hollandse stijl uit 1723 waar fruit, groenten, wijn en pecannoten worden verbouwd. Restaurant, wijnkelder, bibliotheek, Honesty Bar, lounge met open haard en gratis wifi, zoutwaterzwembad. Panorama excursies met dierenobservaties en gebruik van mountain bikes gratis, kaas- en wijnproeverijen.

Ligging: aan de voet van de Langebergen, ca. 1 u. rijden van Cape Agulhas en De Hoop Nature Reserve, nabij de R60 naar Montagu, ca. 25 km naar Swellendam.

Accommodatie: de 10 ruime suites zijn individueel en authentiek ingericht en zijn verdeeld over 3 gebouwen. 4 classic suites hebben airco of vloerverwarming. 4 superior suites hebben airco, vloerverwarming, tv, balkon of terras, minibar en één kamer met een open haard, zoals de 3 zeer luxe executive suites. Alle suites met eigen badkamer (soms open), haardroger, gratis wifi en koffie/theefaciliteiten.

Montagu Country HotelPrijs per persoon/nacht in € **Code: 52**

Bezetting met pers.	1	2
Luxury kamer		
01.11.17 - 31.12.17	68	56
01.01.18 - 31.12.18	74	61
01.01.19 - 31.03.19	78	65
Suite		
01.11.17 - 31.12.17	-	-
01.01.18 - 31.12.18	95	82
01.01.19 - 31.03.19	100	87

Inclusief: logies/ontbijt.**Exclusief:** persoonlijke uitgaven, drankjes, fooien, overige maaltijden.**Kinderen:** alle leeftijden welkom. Max. 1 kind 0-11 jaar korting op de kamer van de ouders.**Jan Harmsgat Country House**Prijs per persoon/nacht in € **Code: 51**

Bezetting met pers.	1	2
Classic Suite		
01.11.17 - 30.04.18	143	96
01.05.18 - 30.09.18	137	91
01.10.18 - 31.03.19	158	105

Inclusief: logies/ontbijt, high tea, wijndegustatie, gebruik van mountainbikes, panoramarit.**Exclusief:** persoonlijke uitgaven, drankjes, fooien en overige maaltijden.**Kinderen:** 0-3 jaar 25%, 4-12 jaar 50% korting.**De Hoop Collection**

★★★ De Hoop Nature Reserve



Rust en ontspanning in het midden van de ongerepte natuur. 70 km lang afwisselend kustlandschap, fijne bosvegetatie en ontelbaar veel antilopensoorten bevinden zich hier.

In natuurlijk dorpskarakter gebouwd resort. De gebouwen zijn vormgegeven volgens verschillende typische bouwstijlen voor de streek en liggen rondom het oude Opstal herenhuis. In dit herenhuis is er restaurant (gratis wifi), bar, excursiecenter, twee zwembaden, spa, speelhoek en een tennisbaan. Op het domein leven verschillende wilde diersoorten, bijv. antilopen, zebra's en struisvogels. Optionele activiteiten: begeleidde wandeling om vogels te spotten of heel wat over de oceaan bij te leren, mountainbiken, boottochten of walvissen observeren (van augustus tot oktober).

Ligging: het resort ligt in het 36.000 ha grote De Hoop Nature Reserve aan een lagune en eindeloze wondermooie droomstranden. Tussen Kaapstad (ca. 260 km) en Knysna (ca. 320 km) en Hermanus (ca. 140 km). Voor de laatste kilometers over de onverharde weg heeft u ca. 1 u. nodig.

Accommodatie: in totaal zijn er 42 kamers en huizen. 7 gerenoveerde equipped cottages met 2 of 3 slaapkamers, alsook 3 vlei cottages met 2 slaapkamers en zicht op de lagune. Alle beschikken over een badkamer, haardroger, volledig uitgeruste keuken, woon/eetkamer, grillplaats, eigen parkeerplaats en deels omheinde tuin. Het centrale gebouw beschikt ook over 12 romantische suites met hotelkarakter.

De Hoop CollectionPrijs per persoon/nacht in € **Code: 94499**

Bezetting met pers.	1	2
Equipped Cottage		
01.11.17 - 31.10.18	206	117
Vlei Cottage		
01.11.17 - 31.10.18	200	114

Inclusief: halfpension.**Exclusief:** persoonlijke uitgaven, overige maaltijden, drankjes, fooien, entreegelden nationale parken en activiteiten.**Minimumverblijf:** 2 nachten: 15.12.17-15.01.18.

☺ Er is 1 gratis activiteit inbegrepen.

🕒 Vanwege het grote aanbod aan activiteiten, raden wij een verblijf van 3 nachten aan.

Equipped Cottage



Klein Paradijs Country House

StandardPlus Guesthouse, Pearly Beach



Zwitserse gastvrijheid en heerlijke keuken in een landelijke sfeer. Een verblijf van meerdere nachten is aan te bevelen.

Er is een zwembad, een meertje met roeiboten, 2 ruime lounges, een grote tuin, terras. Een verblijf van meerdere dagen om te genieten van de vele excursiemogelijkheden wordt aangeraden: excursie naar Dyer eiland (pinguïns, haaien, Kaapse zeehonden), Kaap Agulhas, de Waenhuiskrans grot in Arniston, de Danger Point vuurtoren, het scheepswrakkenmuseum in Bredasdorp, De Hoop Nature Reserve, Swellendam of de omliggende wijnboerderijen. Een absoluut hoogtepunt vormt de boottocht in Walker Bay, waar u de walvissen van dichtbij kunt obser-

veren (juli-november en weersafhankelijk). Wandelingen door de typische fynbos vegetatie zijn echt de moeite waard, eventueel onder begeleiding van de eigen huisdier. Of kies voor een aantal ontspannende stranddagen in de omgeving.

Ligging: in een 140 ha groot natuureservaat, dat wordt omgeven door oude milkwoodbomen en beschut ligt door de 274 m hoge Wolfhuiskop Berg. Ca. 2 km landinwaarts van het zandstrand van Pearly Beach, ca. 20 km van Gansbaai in de richting van Kaap Agulhas/Elim, ca. 65 km tot Hermanus, ca. 2 u. rijafstand (ca. 210 km) van Kaapstad en ca. 270 km via de kustroute Gordon's Bay - Clarens Drive - Kleinmond.

Klein Paradijs Country House

Prijs per persoon/nacht in € **Code: 49**

Bezetting met pers.	1	2
Classic kamer		
01.11.17 - 30.04.18	94	78
01.05.18 - 31.08.18	67	53
01.09.18 - 31.03.19	94	78
Superior kamer		
01.11.17 - 30.04.18	117	104
01.05.18 - 31.08.18	91	72
01.09.18 - 31.03.19	117	104

Inclusief: logies/ontbijt.

Minimumverblijf: 2 nachten.

3=2
(geldig: 01.11.17-31.10.18).



Accommodatie: in het rietgedekte hoofdgebouw bevinden zich 3 classic kamers met douche/wc en apart ingang en 2 superior kamers met douche/wc en terras/balkon. Alle kamers hebben koelkast, haardroger, wifi, kluisje en vloerverwarming.

Whale Rock Luxury Lodge

Superior Lodge, Hermanus



Deze lodge behoort tot de mooiste huizen van Hermanus en doet u al uw zorgen vergeten.

De mooie lodge werd in maritieme Afrikaanse stijl gebouwd en biedt een familiale sfeer en een thuisgevoel. In het hoofdgebouw bevinden zich meerdere gezellige zithoeken, een bibliotheek, tv, wifi en een honesty bar. In de tegenoverliggende ontbijtruimte geniet u elke morgen van een heerlijk ontbijt en kijkt u uit op de weelderige tuin en het grote zoutwater zwembad met zonneterras.

Ligging: rustige ligging, op 3 km van het centrum nabij het New Harbour complex en de wandelroute langs de kust (walvissen van juli-november). Ca. 135 km naar Kaapstad via de prachtige kustwegen.

Accommodatie: de lodge biedt 11 stijlvolle en eigentijdse kamers en suites in het hoofd- of de bijgebouwen met een balkon of terras. Alle met eigen badkamer met douche en bad, satelliet-tv, telefoon, ventilator, haardroger, kluisje, koffie/theefaciliteiten, gratis wifi en minibar. Verwarming en elektrische dekens voor koude winteravonden. Voor families met kinderen is er een familie suite met 2 slaapkamers, een bad en een kamer met verbindingsdeur.

Whale Rock Luxury Lodge

Prijs per persoon/nacht in € **Code: 50**

Bezetting met pers.	1	2	3
Garden kamer			
01.11.17 - 30.04.18	88	62	62
01.05.18 - 31.07.18	70	50	50
01.08.18 - 31.03.19	92	66	66
Garden suite of Seaview suite			
01.11.17 - 30.04.18	160	80	80
01.05.18 - 31.07.18	125	63	63
01.08.18 - 31.03.19	169	85	85

Inclusief: logies/ontbijt.

Minimumverblijf: 2 nachten tussen 01.08-30.11 en 3 nachten tussen 15.12-07.01 elk jaar.

! Ieder jaar vindt in september het Hermanus Walvisfestival plaats.

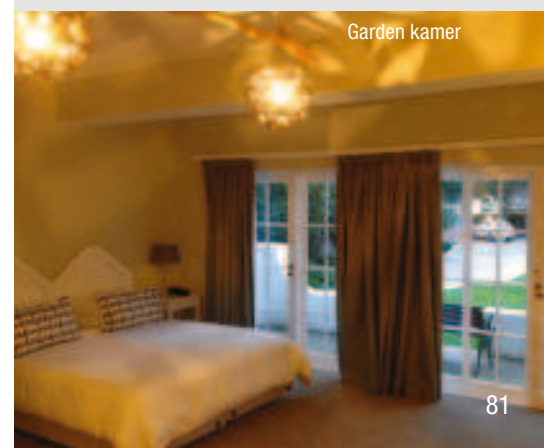

KAROO & TUINROUTE

Botlierskop Private Game Reserve

Superior Lodge, Mossel Bay



Manor House

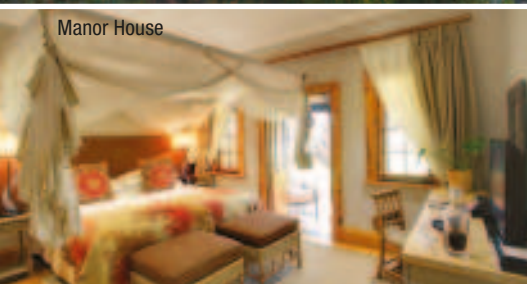

Op safari aan de tuinroute – malariavrij! Bij uitstek geschikt voor families met kinderen.

Op een 4.000 ha groot voormalig boerderijcomplex, waar nu zo'n 26 diersoorten voorkomen (o.a. buffels, neushoorns en zebra's). In het hoofdgebouw bevindt zich de lounge, open haard, bar, verwarmd zwembad en spa. Speciaal voor gezinnen met kleine kinderen werd het oude Farm House omgebouwd tot Manor House. Met lounge en open haard, eigen zwembad en terras met zicht, waar altijd dieren te observeren zijn. Inbegrepen activiteiten: safari's in een open terreinwagen en wandelingen door het fynbos. Optionele activiteiten: paardrijden, kanotochten. Voor self cateraars zijn er op enige afstand 4 uitstekende bush villa's met elk 3 slaap- en badkamers voor max. 4 volwassenen en 2 kinderen. Activiteiten kunnen extra worden geboekt.

Ligging: net buiten Mosselbaai, 7 km verwijderd van de N2, George ligt op ca. 40 km afstand en Kaapstad is ca. 4 u. rijden.

Accommodatie: 17 luxe en ruime tenten in romantische koloniale stijl op een houten dek. Alle met eigen badkamer met open bad en buitendouche, muskietennet,

minibar, airco, verwarming, koffie/theefaciliteiten, haardroger, kluisje en telefoon. De deluxe tenten liggen direct aan de rivier. De executive suite heeft een extra plunge pool en een lounge. Enkele tenten zijn geschikt voor gezinnen met kinderen. In het Manor House zijn er 7 kamers in moderne landhuisstijl met eigen badkamer en tv verder identieke inrichting, sommige met verbindingsdeur.



Buffelsdrift Game Lodge

Superior Lodge, Oudtshoorn

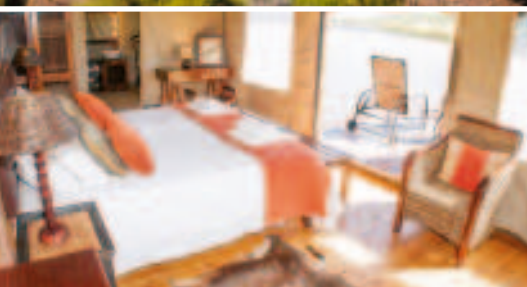

Mooie safarilodge met veel excursiemogelijkheden in de omgeving. Een van de weinige mogelijkheden om op stokstaartjes-safari te gaan.

Gezellige lodge direct aan de dam gelegen met winkeltje, lounge met open haard en uitzichtpunt, restaurant met terras, zwembad, spa, vergaderruimtes en een trouwkapel. Overal heeft u een mooi uitzicht op het water en kunt u talrijke dieren spotten. Er leven meer dan 22 verschillende diersoorten! Aangeboden activiteiten: begeleidde safari's, olifanten ontmoeten, bezoek aan een schoolproject, sterrenobservatie. Bovendien ook stokstaartjes-safari: in het kader van een onderzoeksprogramma kunt u onder begeleiding en in kleine groepen zien hoe de schattige diertjes hun dag beginnen. Er zijn 5 kolonies die de het gewoon zijn om mensen te zien, maar toch niet tam zijn. Daardoor zijn ze ideaal voor een onvergetelijke observatie.

Ligging: 6,5 km van Oudtshoorn aan de Route 62 op weg naar de beroemde Cango Caves, 60 km van de luchthaven van George en ca. 5 u. rijden van Kaapstad.

Accommodatie: 34 luxe en smaakvol ingerichte

safaritenten met badkamer, buitendouche, haardroger, telefoon, airco, minibar, kluisje en koffie/theefaciliteiten. Alle tenten hebben vanaf het terras uitzicht op de dam. De 9 superior tenten liggen vlak aan het water en hebben tevens een ventilator en een groter terras met zonnebedden. 5 family units met 2 slaapkamers en een gemeenschappelijke badkamer.



De Zeekoe Guest Farm

Superior Farm, Oudtshoorn



Guesthouse gerund door de eigenaars en thuis van het unieke stokstaartjesproject. Lid van Fair Trade Tourism.

De oorspronkelijke boerderij is meer dan 150 jaar oud en werd liefdevol omgebouwd tot een gezellige guesthouse. In het restaurant en op het terras serveert men unieke Karoo gerechten, met overwegend ingrediënten van eigen productie (groenten, kruiden, fruit, lam, rund en natuurlijk struisvogel). Hier vindt u bovendien de bar, wijnkelder, wifi en een spa. In de tuin nodigt het zoutwaterzwembad uit om te ontspannen. Optionele activiteiten: gemarkeerde wandelpaden, kanotochten, tour op de boerderij, vissen, mountainbiken, vogels spotten, bezoek aan een kleuterschool. Het 'Wild Meerkat Adventure' is een buitengewone gelegenheid om stokstaartjes van dichtbij te observeren ('meerkat' is Afrikaans en Engels voor stokstaartje).

Ligging: op een 2.000 ha groot, actieve vee- en graanboerderij, ca. 7 km van Oudtshoorn verwijderd.

Accommodatie: 28 individueel ingerichte kamers, waarvan 21 in het hoofdgebouw met zicht op de bergen of de tuin. Alle kamers beschikken over een eigen bad, haardroger, airco, kluisje, koelkast, thee/koffie-

faciliteiten, tv en muskietennet. De 3 standaard, 9 luxe, 5 superior en 2 deluxe kamers verschillen van elkaar in ligging, inrichting en grootte. Er zijn ook nog 4 eenvoudige cottages, met 2 slaapkamers en 3 luxe cottages met privézwembad die alle ca. 2 km van de hoofdgebouw gelegen zijn.

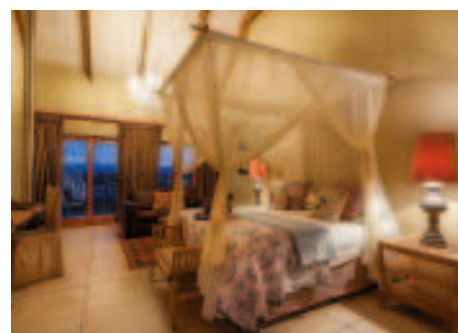

La Plume Guest House

Superior Guesthouse, Oudtshoorn



Boerenbedrijf met een hartelijke, gemoedelijke sfeer.

Gezellig guesthouse in Victoriaanse stijl. Het hoofdgebouw, een farm die in 1902 is gebouwd, is er een leuke lounge en een eetkamer, waar smakelijke maaltijden worden geserveerd (vooraf verwittigen voor diner). Er is een knus terras, verzorgde tuin met zoutwaterzwembad en een nieuwe spa om te ontspannen en u te laten verwennen. Bij de vroege optionele tour op de farm door wijnvelden, koeweiden en naar struisvogels, met uw gastheer Bartel, krijgt u de unieke kans een blik achter de schermen van een boerderij te nemen en tegelijkertijd iets over de boerengemeente en de regionale cultuur bij te leren. De regio biedt vele excursiemogelijkheden. Daarom raden wij een verblijf van 2 of meerdere nachten aan.

The St. James of Knysna

★★★★★ Knysna



Dit exclusieve landhuisachtige hotel wordt persoonlijk gemanaged door de eigenaren en is met liefde voor detail ingericht.

Het landhuis ligt op een domein van 10.000 m² en is een van de beste plekken in Knysna met uitzicht op de lagune, de Knysna Heads en het Featherbed Nature Reserve. Het hotel beschikt over een à-la-carterestaurant, terras en uitzicht op de lagune, wijnkelder, lounge met open haard voor koele winteravonden, grote tuin met visvijvers, 2 zwembaden en croquetbaan. Inbegrepen activiteiten: kanovaren en vissen.

Ligging: aan de oever van de beroemde Knysna lagune, dichtbij het centrum van Knysna. In de omgeving liggen prachtige stranden. Port Elizabeth ca. 260 km en Kaapstad ca. 490 km.

Ligging: op een struisvogel-, wijn- en veeboerderij in de Kleine Karoo, ca. 14 km van Oudtshoorn en ca. 80 km van de luchthaven van George.

Accommodatie: 19 ruime kamers individueel gecoreerd met antiek. Er zijn luxury kamers, suites, honeymoon suites en een family cottage, elk met eigen badkamer, lounge, haardroger, airco, minibar, tv, gratis wifi, koffie/theefaciliteiten en zonnig terras. De suites zijn groter, hebben een ruime douche, vloerverwarming in de badkamer, verwarmd handdoekenrek en sommige een open haard. Op slechts enkele stappen van het hoofdgebouw bevindt zich de boerderij voor gezinnen of kleine groepen, met 2 slaap- en badkamers, een volledig uitgeruste keuken, woonkamer, terras met prachtig uitzicht op de Swartberg.

Botlierskop Private Game Reserve

Prijs per persoon/nacht in € **Code:** 3515

Bezetting met pers.	1	2
Luxury tent		
01.11.17 - 30.04.18	371	247
01.05.18 - 30.09.18	278	185
01.10.18 - 31.03.19	407	272
Manor House		
01.11.17 - 30.04.18	333	222
01.05.18 - 30.09.18	266	178
01.10.18 - 31.03.19	397	247

Inclusief: volpension & activiteiten.

☺ Bij een verblijf van min. 2 nachten kunt u een safari per wagen inruilen tegen een safari per paard.

Buffelsdrift Game Lodge

Prijs per persoon/nacht in € **Code:** 23217

Bezetting met pers.	1	2
Safaritent - logies/ontbijt		
01.11.17 - 30.04.18	146	96
01.05.18 - 30.09.18	102	69
01.10.18 - 31.03.19	160	106
Safaritent - halfpension & activiteit		
01.11.17 - 30.04.18	172	123
01.05.18 - 30.09.18	119	83
01.10.18 - 31.03.19	189	135

Inclusief: logies/ontbijt of halfpension & 1 safari-activiteit.

💰 Gratis upgrade naar superior tent (geldig: 01.11.17-31.03.19, indien beschikbaar).

De Zeekoe Guest Farm

Prijs per persoon/nacht in € **Code:** 94731

Bezetting met pers.	1	2	3
Standaard kamer			
01.11.17 - 30.04.18	44	43	-
01.05.18 - 30.09.18	41	39	-
01.10.18 - 31.12.18	44	43	-
Superior kamer - mountain view			
01.11.17 - 30.04.18	138	111	98
01.05.18 - 30.09.18	129	104	94
01.10.18 - 31.12.18	138	111	98

Inclusief: logies/ontbijt.

Optionele toeslag:

Wild Meerkat Adventure p.p. € 45

💰 3=2 (geldig: 01.05.18-30.09.18).

La Plume Guest House

Prijs per persoon/nacht in € **Code:** 53

Bezetting met pers.	1	2	3
Luxury kamer			
01.11.17 - 30.04.18	73	49	44
01.05.18 - 31.07.18	66	44	39
01.08.18 - 31.10.18	73	49	44
01.11.18 - 31.03.19	79	53	47

Inclusief: logies/ontbijt.

☺ Bij een verblijf van min. 2 nachten ontvangt u een gratis picknick.

The St. James of Knysna

Prijs per persoon/nacht in € **Code:** 55

Bezetting met pers.	1	2	3	4
junior suite				
01.11.17 - 31.12.17	160	100	83	75
01.01.18 - 30.04.18	176	110	92	82
01.05.18 - 30.09.18	98	61	51	46
01.10.18 - 31.12.18	176	110	92	82

Inclusief: logies/ontbijt.

TUINROUTE: KNYSNA, PLETTENBERG BAY, TSITSIKAMMA NP

Leisure Isle Lodge

Superior Lodge, Knysna



Geniet van het unieke uitzicht op de beroemde Knysna Heads, die de toegang van de zee naar de lagune flankeren.

De lodge biedt een fraai uitzicht op het strand en over de lagune tot aan het Featherbed Nature Reserve. Leisure Isle staat bekend om Daniela's à-la-carterestaurant. Bovendien zorgen een lounge met open haard en wifi, bibliotheek, bar met terras en een verwarmd zwembad voor afwisseling en ontspanning. Parkeergelegenheid. Kano en mountainbike verhuur voor excursies rond de lagune.

Ligging: op Leisure Island in de Knysna Lagune, in een rustige omgeving aan een klein strand op ca. 10 min. rijden van het centrum. Tussen de lodge en het strand ligt een rustige weg. Het strand nodigt uit tot zwemmen, hoewel dit afhankelijk is van de getijden.

Accommodatie: verdeeld over 2 etages vindt u 11 individueel ingerichte en ruime suites deels met uitzicht op de lagune of op de tuin en het zwembad. Alle met eigen badkamer, verwarmd handdoekenrek, satelliet-tv, kluisje, minibar, koffie/theefaciliteiten, telefoon, haardroger, vloerverwarming en ventilator. Enkele suites zijn geschikt voor gezinnen met een of twee kinderen.

Tsitsikamma NP

Standard Restcamp, Tsitsikamma NP



Ongerepte bossen, rivieren, ravijnen met bavianen, klipdassen, 80 km aan kustlijn met sterke branding en kleine antilopen.

Het grotere Storms River restcamp bestaat uit een camping, restaurant, een kleine winkel en ongeveer 80 accommodaties. Het kleine Nature's Valley restcamp bestaat uit een camping en 12 hutten; restaurant en winkel in het nabijgelegen dorp. Beide camps zijn ideaal gelegen om actief te zijn. Mountainbiken, wandelen, uiken, bungee jumping en kajakken, om maar een paar voorbeelden te noemen.

Ligging: ca. 600 km ten oosten van Kaapstad aan de Tuinroute en 195 km ten westen van Port Elizabeth.

Accommodatie: eenvoudige selfcatering units voor max. 4 personen. Alle units (behalve de forest hut) hebben eigen badkamer en keukenfaciliteiten.

Tsitsikamma Lodge

StandardPlus Lodge, Tsitsikamma NP



Rustieke hutten voor natuurliefhebbers.

De Tsitsikamma Lodge ligt in een ruime tuin aan één van de mooiste gedeelten van de Tuinroute. Er is een groot zwembad met zonneterras, lounge met open haard, gemeenschappelijk restaurant, speelkamer, wellness centrum en parkeerplaats. Er zijn meerdere wandelpaden, waaronder de bekende 'Stripease River Trail'. Er zijn veel activiteiten mogelijk in de omgeving zoals wandelen, zwemmen in een bergbeek, mountainbiken en de Treetop Canopy Tour door de boomtoppen.

Ligging: in de Tsitsikamma bergen, 8 km oostelijk van de Storms River brug, nabij de N2 snelweg, ca. 18 km van het Tsitsikamma NP, tussen George en Port Elizabeth, beide op ca. 150 km.

Accommodatie: 32 gezellige blokhutten liggen verspreid in de tuin en hebben een spectaculair uitzicht op het bos of over de bergen. Alle hutten hebben een eigen badkamer met jacuzzi, veranda met barbecue, haardroger, kluisje, telefoon, satelliet-tv, minibar, airco, verwarming, gratis wifi en koffie/theefaciliteiten. Er zijn 22 ruime garden chalets voor max. 5 pers. en 4 kleinere gardenettes voor 2 pers. Daarnaast zijn er nog 3 luxury cabins voor max. 5 personen met een lounge, open haard, stereo en 2 badkamers. Tot slot zijn er nog 3 ruime honeymoon suites op palen met 2 etages, die een geweldig uitzicht op de bergen hebben, alsook een lounge, open haard en stereo-installatie.

Leisure Isle Lodge

Prijs per persoon/nacht in € **Code: 58**

Bezetting met pers.	1	2
Junior suite - Gardenview		
01.11.17 - 30.04.18	119	93
01.05.18 - 30.09.18	106	85
01.10.18 - 31.03.19	133	102

Inclusief: logies/ontbijt.

3=2 (geldig: 01.12.17-14.12.17, 01.04.18-30.06.18, 01.08.18-30.09.18, 01.12.18-14.12.18).

Restcamps im Tsitsikamma NP

Prijs per persoon/nacht in € **Code: 62**

Bezetting met pers.	1	2	3
01.11.17 - 31.10.18			
Nature's Valley - Forest Hut	40	20	-
Nature's Valley - chalet	86	43	34
Storms River Mouth chalet	94	47	37

Inclusief: logies.

Tsitsikamma Lodge

Prijs per persoon/nacht in € **Code: 61**

Bezetting met pers.	1	2
Cabin (hout) / Gardenette		
01.11.17 - 30.04.18	95	65
01.05.18 - 30.09.18	73	50
01.10.18 - 31.03.19	101	69

Inclusief: logies/ontbijt.

3=2 (geldig: 01.04.18-31.10.18).

Knysna River Club

★★★★ Knysna



Een klein resort, uitstekend voor gezinnen en samenreizende stellen. Knysna River Club biedt de mogelijkheid tot selfcatering voor het avondmaal.

De chalets en het zwembad zijn ingebed in een verzorgde tuin. In het oude Manor House (anno 1840) bevinden zich het restaurant en de bar. Verder is er in het centrale gebouw ook een mooi zwembad, een kinderbad, jacuzzi, sauna, minigolf, en een speelhoek voor klein en groot. Gratis wifi op het hele domein. Optionele activiteiten: fietsverhuur, kanoverhuur en boottochten op de lagune.

Ligging: vlak aan de Knysna lagune en op ca. 30 min. wandelen van het waterfront. Het stadscentrum ligt op ca. 2 km.

Accommodatie: de 25 ruime houten chalets met een of twee slaapkamers en beschikken over een of twee badkamers, een lounge met volledig uitgeruste keuken, terras met grill, tv, telefoon, kluisje, haardroger. Op de slaapbank in de lounge kunnen max. 2 kinderen van 0-9 jaar slapen. Enkele chalets hebben uitzicht op de lagune. Parkeergelegenheid bij de chalet.

Knysna River Club

Prijs per persoon/nacht in € **Code:** 120455

Bezetting met pers.	1	2
Chalet		
01.11.17 - 09.12.17	75	56
10.12.17 - 14.12.18	91	67
15.12.17 - 10.01.18	242	125
11.01.18 - 14.01.18	91	67
15.01.18 - 28.03.18	75	56
29.03.18 - 02.04.18	242	125
03.04.18 - 30.04.18	75	56
01.05.18 - 31.08.18	56	43
01.09.18 - 31.10.18	75	56

Inclusief: logies/ontbijt.

Minimumverblijf: 4 nachten tussen 10.12.17-14.01.18 & 29.03.18-02.04.18.

i Tijdens het Oyster Festival in juli 2018 gelden de prijzen van de kerstperiode. De precieze data staan bij verschijnen van de brochure nog niet vast.



Milkwood Manor on Sea

Superior Guesthouse, Plettenberg Bay



U wordt door het ruisen van de zee en het geluid van de meeuwen gewekt voor het mooiste uitzicht over de Indische Oceaan!

Unieke ligging op een in zee lopende uitham aan een brede lagune. Geen burens, alleen natuur! Ga zwemmen in de kleine baai of ga met de boot naar de tegenovergelegen oever en wandel langs het heerlijke strand weg van het verkeer en lawaai – een waar vogelparadijs. De Manor ligt centraal ten opzichte van vele attracties aan de tuinroute. Het eigen Lemon Grass Seaside restaurant, onder Duitse leiding en voor iedereen geopend, is bekend om zijn uitzonderlijke internationale keuken. De openingstijden zijn afhankelijk van het seizoen. Verder is er een bar en een lounge met gratis wifi. In de lagune liggen kajaks die u gratis kunt gebruiken.

Ligging: het centrum van de mondaine badplaats is in enkele minuten te bereiken. De Manor ligt tussen Knysna en Tsitsikamma, gunstig voor vele bezienswaardigheden op de Tuinroute.

Accommodatie: 12 ruime kamers met badkamer, tv, kluisje, plafondventilator, airco, haardroger, koelkast, koffie/theefaciliteiten, meestal met balkon/patio en schitterend uitzicht op de oceaan of lagune. De standaard kamers bevinden zich aan de landzijde. 2 familiekamers hebben een slaapbank geschikt voor kinderen.

Milkwood Manor on Sea

Prijs per persoon/nacht in € **Code:** 23365

Bezetting met pers.	1	2
Standaard kamer		
01.11.17 - 30.04.18	107	53
01.05.18 - 30.09.18	63	31
Zee- of lagunezicht kamer		
01.11.17 - 30.04.18	138	69
01.05.18 - 30.09.18	75	38
Zee- & lagunezicht kamer		
01.11.17 - 30.04.18	157	78
01.05.18 - 30.09.18	82	41

Inclusief: logies/ontbijt.

Exclusief: persoonlijke uitgaven, fooien, drankjes, overige maaltijden, optionele activiteiten.

Minimumverblijf: 3 nachten in de Paas- en Kerstperiode.

Kinderen: welkom vanaf 8 jaar, tot 12 jaar korting in de familiekamers.



STRANDEN, PORT ELIZABETH & ADDO ELEPHANT NP

**Beach Break**

Deluxe Guesthouse, Cape St. Francis



Direct aan het strand in luxe ontspannen! U zal zich meteen thuis voelen. Vast en zeker aan te raden voor een meerdaags verblijf. Lid van Fair Trade in Tourism. Kleinschalig vakantiecomplex met een ontspannen sfeer. In het centrale gebouw vindt u een restaurant met bar en terras, een winkeltje, zwembad met speelhoek voor de kinderen en een spa. De kamers bevinden zich in 5 alleenstaande villa's. Elke villa heeft 4 à 5 slaapkamers en een privétuin met zwembad en grillmogelijkheid, alsook een gemeenschappelijke ruimte met lounge, gratis wifi, tv, haard en keuken. Het ontbijt wordt voor u in uw villa klaargemaakt. Enkele villa's hebben een directe toegang tot de zee. Optionele activiteiten: boot-

tocht op de rivier naar de Wildfarm River Break, standup paddling, calamares tasting. Een bijzondere aanrader is Betty's Tour. U bezoekt er het pinguïn opvangcentrum, de vuurtoren, de school Talhado Children's Haven of het gemeenschapsproject Nomvulo's Knitters in het naburige St. Francis Bay. Er zijn ook andere kamers met 3 of 4 sterren.

Ligging: in de badplaats Cape St. Francis, vlakbij het zandstrand, ongeveer 100 km van Port Elizabeth.

Accommodatie: 23 kamers, ingericht in een heldere, maritieme stijl, waarvan 13 met zeezicht en balkon, alle met een eigen badkamer, haardroger, koffie/theefaciliteiten, tv, kluisje, airco/verwarming. De honeymoon

Beach BreakPrijs per persoon/nacht in € **Code:** 23236

Bezetting met pers.	1	2
Standaard kamer		
01.11.17 - 14.12.17	97	48
15.12.17 - 15.01.18	143	72
16.01.18 - 30.11.18	97	48
01.12.18 - 14.12.18	108	54
15.12.18 - 15.01.19	161	80
16.01.19 - 31.03.19	108	54
Kamer met zeezicht		
01.11.17 - 14.12.17	120	60
15.12.17 - 15.01.18	156	78
16.01.18 - 30.11.18	120	60
01.12.18 - 14.12.18	134	67
15.12.18 - 15.01.19	172	86
16.01.19 - 31.03.19	134	67

Inclusief: logies/ontbijt.**Optionele toeslag:**

Betty's Tour p.p. € 19

🇺🇸 3=2
(geldig: 01.05.18-30.11.18).

Zeezicht - Kamer

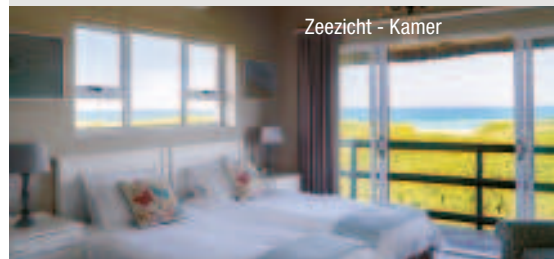
**Oyster Bay Lodge**

Superior Lodge, Oyster Bay

**Heerlijk bijkomen aan het 3,5 km lange privéstrand van Oyster Bay.**

Ideale accommodatie om na een spannende safari te ontspannen, gemoedelijk en direct achter de duinen van het prachtig zandstrand. Restaurant met open haard, terras, zwembad met zonneterras, internetaansluiting, bar en lounge met tv, manege en mountainbiking. Er zijn 4 bewegwijzerde wandelroutes (45 min. - 3 u.). Bovendien kunt u picknickservice op het strand boeken.

Ligging: in een rustig 235 ha groot privéreservaat, op ca. 30 min rijden van Humansdorp, deels via onverharde wegen. Tussen Port Elizabeth (ca. 110 km) en Plettenberg (ca. 150 km) en Addo Elephant NP (ca. 180 km).

Accommodatie: 4 vrijstaande luxury chalets in Kaap-Hollandse stijl met terras met uitzicht op zee en barbecuemogelijkheid, een kitchenette, open haard en vloerverwarming. Ook zijn er 10 lichte standaard kamers, overwegend met zeezicht, daarvan 2 familiekamers. Alle eenheden zijn voorzien van een eigen badkamer, terras, een kluisje, een koelkast, haardroger, ventilator en koffie/theefaciliteiten.

Sandals Guest House

Superior Guesthouse, St. Francis Bay

**Kleurrijke Caraïbische flair gecombineerd met Afrikaanse levensvreugde, dicht bij het strand!**

gezellig guesthouse met een grote, schaduwrijke tuin, lounge, overdekt terras en een door palmen omgeven zwembad. Honesty Bar en restaurant voor lichte maaltijden tijdens de lunch of diner op bestelling, alleen voor hotelgasten. Gratis wifi.

Ligging: slechts 150 m van het zandstrand in de idyllische badplaats St. Francis Bay. De luchthaven van Port Elizabeth is ca. 100 km rijden.

Accommodatie: 10 grote, luxueuze kamers, 6 standaard kamers, waarvan 1 familiekamer voor max. 4 pers., 3 superior kamers en een garden suite. Iedere kamer heeft een gedeeltelijk open badkamer, sommige ook met een extra buitendouche, privéterras of patio, ventilator, kluisje, satelliet-tv, telefoon, internetaansluiting koffie/theefaciliteiten en extra lange bedden.

Paxton Hotel

★★★★ Port Elizabeth

**Port Elizabeth is meer dan een tussenstop – het is een plek voor strand- en cultuurliefhebbers!**

Maritieme touch en Afrikaanse stijl. Goede prijs/kwaliteit verhouding. Zwembad met terras en bar, gezellige lounge met open haard en ontbijtruimte. Bezoek de nabijgelegen township en het Red Location Museum individueel met eigen gids. Walvisobservaties mogelijk tussen oktober en december.

Ligging: uitzicht op de haven, ca. 70 km vanaf het Addo Elephant NP en de luchthaven ligt op ca. 5 min.

Accommodatie: de 79 moderne kamers zijn sfeervol en in Afrikaanse kleuren gedecoreerd en beschikken alle over een eigen badkamer, airco, telefoon, tv, haardroger, kluisje, gratis wifi en koffie/theefaciliteiten. De kamers hebben een spectaculair uitzicht op de Algoa Bay en de op 2 na grootste haven van Zuid-Afrika.

Addo Main Restcamp

Standard Plus Restcamp, Addo Elephant NP

**Ontelbaar vele olifanten, buffels, neushoorns, antilopen- en vogelsoorten zijn in het op 2 na grootste nationale park van Zuid-Afrika woonachtig.**

Het Addo Main Restcamp beschikt over een kampeersplaats, restaurant, winkel, zwembad, museum, verlichte drinkplaats, ondergrondse observatieplek en een tankstation. Optioneel worden begeleide safari's in open safarivoertuigen aangeboden evenals tours te paard.

Ligging: ca. 80 km ten noordoosten van de luchthaven van Port Elizabeth, in het westen van het nationaal park, op slechts enkele km van de toegangspoort.

Accommodatie: 66 eenvoudige en rustieke chalets, rondavels en cottages voor max. 6 pers. Alle met eigen badkamer, sommige met koelkast of kitchenette, airco of ventilator. De nieuwe chalets van de categorie CO2 beschikken over een volledig uitgeruste keuken, ventilator, terras en grillplaats. De familie chalets voor 6 pers. zijn groter en hebben 4 slaapplekken in de woonkamer en airco.

Woodall Country House & Spa

Superior Guesthouse, Addo Elephant NP

**Uitstekende service, rust en een privésfeer, een bijzondere tip als u op huwelijksreis bent. Hier kunt u rekenen op een uitstekende maaltijd!**

Deze oude boerderij uit het begin van de 20ste eeuw is liefdevol omgebouwd tot een boutique hotel. Er is een zoutwaterzwembad met waterval, lounge met open haard en tv, restaurant met panoramaterras, vuurkorf en uitzicht op een dam, wijnkelder, bibliotheek, gratis wifi, spa met sauna, stoombad en een kleine fitnessruimte. Optionele excursies: begeleide safari's in het Addo Elephant NP of in een nabijgelegen wildreservaat.

Ligging: op een citrusplantage in de malariavrije Oostkaap, 9 km van het Addo Elephant NP, 45 min. rijden van Port Elizabeth.

Accommodatie: 7 elegante en ruime luxury kamers en 4 suites. Alle met eigen badkamer en buitendouche, terras, airco/verwarming, ventilator, cd-speler, minibar, kluisje, telefoon, wifi (30 min./dag), haardroger en koffie/theefaciliteiten. De suites beschikken bovendien over een lounge en een eigen plunge pool. Voor gezinnen zijn er 2 familie suites met elk 2 slaap- en badkamers en een plunge pool.

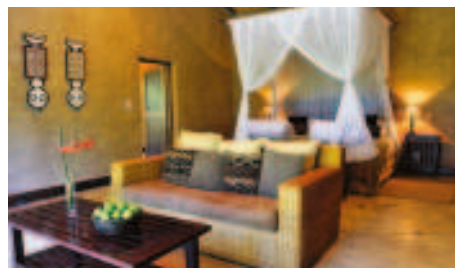
**Oyster Bay Lodge**Prijs per persoon/nacht in € **Code:** 64

Bezetting met pers.	1	2	3
01.11.17 - 31.10.18			
Standaard of familiekamer	95	76	63
Luxury chalet	130	104	-

Inclusief: logies/ontbijt.**Minimumverblijf:** 2 nachten: 15.12.17-15.01.18.

i Ook met halfpension of volpension & activiteiten te boeken.

Sandals Guest HousePrijs per persoon/nacht in € **Code:** 63

Bezetting met pers.	1	2
Standaard kamer		
01.11.17 - 30.04.18	119	79
01.05.18 - 30.09.18	84	56
01.10.18 - 31.03.19	128	86

Inclusief: logies/ontbijt.**Minimumverblijf:** 2 nachten: elk jaar tussen 15.12-15.01.

\$ 3=2
(geldig: 01.05.17-30.09.17).

Paxton HotelPrijs per persoon/nacht in € **Code:** 3529

Bezetting met pers.	1	2
Standaard kamer		
01.11.17 - 31.05.18	74	48
01.06.18 - 31.03.19	80	52

Inclusief: logies/ontbijt.**Addo Main Restcamp**Prijs per persoon/nacht in € **Code:** 65

Bezetting met pers.	1	2	3	4
01.11.17 - 31.10.18				
Rondavel/chalet	125	63	48	-
Familiechalet	157	78	52	39

Inclusief: logies.**Kinderen:** alle leeftijden welkom, 0-1 jaar gratis, 2-11 jaar op de kamer bij de ouders toegelaten.**Woodall Country House & Spa**Prijs per persoon/nacht in € **Code:** 66

Bezetting met pers.	1	2
Luxury kamer		
01.11.17 - 30.04.18	178	119
01.05.18 - 31.08.18	67	67
01.09.18 - 31.03.19	197	131
Luxury kamer 3-daags pakket		
01.11.17 - 30.04.18	559	447
01.05.18 - 31.08.18	434	345
01.09.18 - 31.03.19	-	-

Inclusief: logies/ontbijt.

3-daags pakket: 2 overnachtingen, halfpension, een middagsafari in het Addo NP (uitgevoerd door een parkranger, excl. transfers) en een halve dag safari in het Addo NP met transfers en een privé-ranger van de lodge.

\$ 4=3
(geldig: 01.05.18-31.10.18).

AMAKHALA GAME RESERVE



Safari Lodge

Superior Lodge, nabij Addo Elephant NP



Romantisch en op safari, populair bij honeymooners! Lid van de Fair Trade Tourism vereniging.

Rietgedekte lodge in een uniek Afrikaans stamdesign. In het centrale gebouw is er een lounge met gratis wifi, eetgedeelte met bar en boma, spa en een kleine sterrenwacht, klein zwembad en souvenirshop.

Ligging: verborgen in de dichte bush aan de noordelijke grens van het wildreservaat.

Accommodatie: 11 rietgedekte luxury suites met hoge, oprolbare tentwanden, een privé plunje pool en een lounge. Eigen badkamer met ligbad en binnen- en buitendouche (deels met uitzicht op de waterplaats), minibar, koffie/theefaciliteiten, haardroger, kluisje, airco, vloerverwarming, ventilator en verrekijkers.

Leeuwenbosch Country House

StandardPlus Lodge, nabij Addo Elephant NP



Een familieaccommodatie, waarbij in het bijzonder kinderen graag geziene gasten zijn.

Indrukwekkend koloniaal country house uit 1908 met ruime eetzaal, kleine winkel en veranda. Verder kelderbar, kleine kapel en zwembad. Babysit-service mogelijk. Diner in de boma onder de sterrenhemel wanneer mogelijk. Gratis wifi in het centrale gebouw.

Ligging: aan de noordelijke grens van het reservaat, nabij de N2.

Accommodatie: 5 gezellige en ruime kamers waarvan 2 familie kamers, elk met eigen badkamer, haardroger, koffie/theefaciliteiten, kluisje en ventilator, gedeeltelijk met vloerverwarming. Alle kamers beschikken over een ruime, koloniale veranda met uitzicht op de tuin.

Woodbury Tented Camp

StandardPlus Camp, nabij Addo Elephant NP



Dit kleine, rustieke camp geeft u een echt gevoel van de Afrikaanse bush.

In het centrale gebouw van het omheinde camp vindt u een lounge met open haard en gratis wifi, de bar, de eetkamer en een groot terras. Aan het zwembad kunt u heerlijk ontspannen.

Ligging: het camp ligt afgelegen onder bomen, aan de rand van het overstromingsgebied van de Bushman rivier.

Accommodatie: de 8 safaritenten bevinden zich op een klein verhoog en beschikken alle over een eigen badkamer (de wc is buiten de tent), koffie/theefaciliteiten, haardroger, ventilator, en een klein overdekt terras. Sommige tenten hebben uitzicht over het dal. Er zijn 2 family units, die elk uit 2 tenten en een gemeenschappelijke badkamer bestaan en via een gemeenschappelijk terras met elkaar verbonden zijn.

Woodbury Lodge

Superior Lodge, nabij Addo Elephant NP

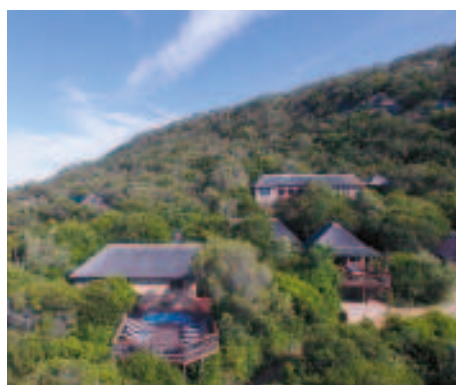

Intieme en rustige en gezinsvriendelijke sfeer.

Eetgedeelte met panoramadek en bar, boma voor gezellig kampvuur, lounge en een zwembad, kleine shop, babysit-service, gratis wifi in het centrale gebouw.

Ligging: spectaculaire ligging aan de rand van een adembenemende rots, stroomopwaarts van de Bushman rivier. Op de rivier worden boot- en kanotochten aangeboden.

Accommodatie: alle 7 rietgedekte stenen cottages hebben een eigen badkamer, een haardroger, een kluisje, muskietennet, airco, minibar, koffie/theefaciliteiten, gratis wifi en vloerverwarming en een onovertreffelijk uitzicht vanaf het houten terras over de natuurlijke omgeving. 2 cottages beschikken over een extra slaapkamer en zijn ideaal voor gezinnen met kinderen.

Het reservaat: het privéwildreservaat Amakhalala wordt gerund door een familie die afstamt van de Britse kolonisten en is 7.500 hectare groot en malarievrij. Het reservaat biedt spannende en gevarieerde safari-activiteiten. De 5 apart beheerde accommodaties hebben allemaal hun eigen specifieke stijl: klassiek in de bush, koloniaal of als op een boerderij.

Safari-belevenis: tijdens begeleide wandelingen, boottochten en dag- en nachtsafari's in open safari voertuigen met gekwalificeerde rangers ontdekt u de diversiteit aan wild in het reservaat. Er zijn uitstekende kansen om vogels te zien.

Safari Lodge

Prijs per persoon/nacht in € **Code:** 5383

Bezetting met pers. 1 2

Luxury Suite	1	2
01.11.17 - 14.12.17	423	325
15.12.17 - 15.01.18	720	360
16.01.18 - 30.04.18	423	325
01.05.18 - 30.09.18	354	273
01.10.18 - 14.12.18	476	366
15.12.18 - 28.02.19	801	401
01.03.19 - 31.03.19	476	366

Woodbury Tented Camp

Prijs per persoon/nacht in € **Code:** 109138

Bezetting met pers. 1 2

Safaritent	1	2
01.11.17 - 14.12.17	256	197
15.12.17 - 15.01.18	417	209
16.01.18 - 30.04.18	256	197
01.05.18 - 30.09.18	226	174
01.10.18 - 14.12.18	286	220
15.12.18 - 28.02.19	464	232
01.03.18 - 31.03.18	286	220

Leeuwenbosch Country House

Prijs per persoon/nacht in € **Code:** 5395

Bezetting met pers. 1 2

Standaard kamer	1	2
01.11.17 - 14.12.17	295	227
15.12.17 - 15.01.18	499	249
16.01.18 - 30.04.18	295	227
01.05.18 - 30.09.18	264	203
01.10.18 - 14.12.18	332	255
15.12.18 - 28.02.19	557	278
01.03.19 - 31.03.19	332	255

Woodbury Lodge

Prijs per persoon/nacht in € **Code:** 5384

Bezetting met pers. 1 2

Cottage	1	2
01.11.17 - 14.12.17	362	278
15.12.17 - 15.01.18	603	302
16.01.18 - 30.04.18	362	278
01.05.18 - 30.09.18	324	249
01.10.18 - 14.12.18	407	313
15.12.18 - 28.02.19	673	337
01.03.19 - 31.03.19	407	313

Inclusief: volpension, lokale drankjes en safari-activiteiten.

Exclusief: overige drankjes, fooien en persoonlijke uitgaven.

Kinderen: welkom, echter bij de Safari Lodge vanaf 9 jaar, onder 12 jaar 50% korting in de kamer van de ouders. Bij safari's pas vanaf 6 jaar toegelaten.

Minimumverblijf: 2 nachten tussen 15.12.17-15.01.18 & 15.12.18-28.02.19.

3=2
(geldig: 01.05.18-30.06.18).

KARIEGA GAME RESERVE

Kariega Main Lodge

Superior Lodge, nabij Port Elizabeth



Fantastische Big Five safari's en een rijke fauna en flora in een landschap met 5 verschillende ecosystemen.

De pas gerenoveerde Kariega Main lodge biedt koppels, vrienden en families een ontspannen en aangename omgeving. Voor kinderen zijn er een speelkamer en bijzondere activiteiten. Hoofdgebouw met bar, restaurant, gezellige lounge met satelliet-tv, een boma, zwembad, spa en een kleine fitness ruimte.

Ligging: ca. 140 km van Port Elizabeth in het oostelijke deel van het Kariega Game Reserve, gelegen op een berg met een prachtig uitzicht.

Accommodatie: 24 ruime en gemoedelijke chalets met 1 tot 4 slaapkamers met een prachtige uitzicht op het dal van de Kariega River, enkele met privé plunge pool. Alle met eigen badkamer, haardroger, airco, open haard, satelliet-tv, telefoon, koffie/theefaciliteiten, lounge en terras.

Ukhozi Lodge

Deluxe Lodge, nabij Port Elizabeth



Ukhozi Lodge straalt de romantiek en intimiteit van Afrika uit.

De lodge heeft een Afrikaanse stijl. In het hoofdgebouw is een knusse lounge met open haard en satelliet-tv, een bar en een restaurant. Bij het zwembad kunnen gasten tussen de safari's in heerlijk ontspannen.

Ligging: ca. 140 km van Port Elizabeth, in het oostelijke deel van het Kariega GR. De lodge ligt verborgen in de Afrikaanse bush en biedt een prachtig uitzicht op de vallei.

Accommodatie: 10 luxe suites met kleine plunge pool en terras met panorama-uitzicht over het dal. Alle rustieke suites in Afrikaanse stijl beschikken over eigen bad met whirlpool kuip, minibar, airco, haardroger, koffie/theefaciliteiten, telefoon en gezellige lounge.

River Lodge

Deluxe Lodge, nabij Port Elizabeth



Bijzondere ligging: in een Big Five wildreservaat, direct aan de monding naar de oceaan.

Lounge met satelliet-tv, restaurant, bar, een kleine bibliotheek, spa en zwembad met een terras met uitzicht op de Bushman's River bevinden zich in het hoofdgebouw. 's Avonds kunt u rond het gezellige vuur zitten aan de boma. U kunt hier vissen. Dagelijkse optionele bootexcursies naar het rustige kustplaatsje Kenton on Sea met zijn schilderachtige stranden.

Ligging: de lodge ligt in het zuidelijke deel van het Kariega GR, direct aan de Bushman's River. Ca. 10 min. rijden vanaf de oceaan.

Accommodatie: 10 ruime en smaakvol ingerichte suites liggen direct aan de Bushman's River. Alle suites met een eigen badkamer, minibar, koffie/theefaciliteiten, haardroger, telefoon, airco, ventilator en een terras met uitzicht.

Settlers Drift

Deluxe Deluxe Camp, nabij Port Elizabeth



Het nieuwste camp in de Kariega GR biedt u veel luxe en comfort, diep in de ongerepte bush.

In het hoofdgebouw bevindt zich een restaurant met open haard, bar, wijnkelder, kleine bibliotheek met satelliet-tv, souvenirwinkelje, spa en een zwembad met terras met vuurput, dat een heerlijk uitzicht heeft over de Bushman's River. Wanneer mogelijk, vindt het diner plaats in de boma onder de sterrenhemel.

Ligging: het camp ligt diep in de Afrikaanse bush verstopt, met heerlijk uitzicht op de Bushman's River.

Accommodatie: 9 ruime (110 m²) en luxueuze safaritenten in modern Afrikaanse stijl met veel hout en grote ramen. Alle tenten beschikken over een eigen badkamer met binnen- en buitendouche, lounge met open haard en minibar, telefoon, haardroger, koffie/theefaciliteiten, airco, ventilator en groot terras met haard.

Het reservaat: het malariavrije Big 5 privé-reservaat, gerund door een familie, strekt zich uit over bijna 10.000 ha oorspronkelijke Afrikaanse wildernis en ligt aan de schilderachtige Kariega en Bushman's Rivier. De lodges bieden een luxe verblijf gecombineerd met geweldige safari's.

Safari-belevenis: safari's met ervaren rangers in de ochtend en de avond geven u de mogelijkheid om wilde dieren vanaf een open safari-voertuig te observeren. De volgende activiteiten zijn ook inbegrepen: boot- en kanotochten, vissen en bushwandelingen.

Kariega Main Lodge

Prijs per persoon/nacht in € **Code:** 35544

Bezetting met pers.	1	2
Chalet		
01.11.17 - 17.12.17	402	272
18.12.17 - 10.01.18	457	309
11.01.18 - 31.01.18	444	300
01.02.18 - 28.02.18	492	332
01.03.18 - 30.04.18	444	300
01.05.18 - 30.09.18	357	242
01.10.18 - 17.12.18	444	300
18.12.18 - 10.01.19	492	332

River Lodge

Prijs per persoon/nacht in € **Code:** 35554

Bezetting met pers.	1	2
Suite		
01.11.17 - 17.12.17	498	332
18.12.17 - 10.01.18	562	379
11.01.18 - 31.01.18	553	373
01.02.18 - 28.02.18	606	408
01.03.18 - 30.04.18	553	373
01.05.18 - 30.09.18	431	291
01.10.18 - 17.12.18	553	373
18.12.18 - 10.01.19	606	408

Ukhozi Lodge

Prijs per persoon/nacht in € **Code:** 35559

Bezetting met pers.	1	2
Suite		
01.11.17 - 17.12.17	498	332
18.12.17 - 10.01.18	562	379
11.01.18 - 31.01.18	553	373
01.02.18 - 28.02.18	606	408
01.03.18 - 30.04.18	553	373
01.05.18 - 30.09.18	431	291
01.10.18 - 17.12.18	553	373
18.12.18 - 10.01.19	606	408

Settlers Drift

Prijs per persoon/nacht in € **Code:** 81809

Bezetting met pers.	1	2
Safaritent		
01.11.17 - 17.12.17	778	518
18.12.17 - 10.01.18	877	588
11.01.18 - 31.01.18	850	571
01.02.18 - 28.02.18	938	629
01.03.18 - 30.04.18	850	571
01.05.18 - 30.09.18	649	437
01.10.18 - 17.12.18	851	571
18.12.18 - 10.01.19	938	629

Inclusief: volpension, lokale drankjes (behalve bij de Kariega Main Lodge) en safari-activiteiten.

Exclusief: overige drankjes, fooien en persoonlijke uitgaven.

Kinderen: welkom vanaf 11 jaar, behalve in de Kariega Main Lodge, hier 0-3 jaar gratis, 4-12 jaar 50% korting.

💰 3=2 (geldig: 01.05.18-30.06.18, niet in Settlers Drift).

WILD COAST, DURBAN & DE DRAKENSBERGEN

Crawford's Beach Lodge

Superior Lodge, Cintsas



Idyllisch verstoppt aan de Zuid-Afrikaanse Wild Coast.

De gezellige lodge heeft een restaurant met een prachtig uitzicht op zee, bar, lounge, zwembad met buitendouche en een zonneterras. Voor de sportieve en de jongere gasten is er tennis, tafeltennis, een speeltuin en een speelkamer. Direct toegang tot het 35 km lange zandstrand en de tropische bossen. Optionele activiteiten in de omgeving.

Ligging: aan de beroemde Wild Coast tussen Port Elizabeth (340 km) en Durban (620 km). Boven de grote Chintsa Bay. East London ligt op ca. 40 km.

Accommodatie: 26 ruime en comfortabele kamers, allemaal met eigen badkamer met douche, sommige met extra bad, salon, tv, telefoon, minibar, haardroger, koffie/theefaciliteiten, kluisje, ventilator, balkon. 7 standaard kamers zonder zeezicht, 8 kingfisher kamers met gedeeltelijk uitzicht op zee en 11 dolphin kamers met uitzicht op zee.

Ridgeview Lodge

Superior Lodge, Durban



Een bekoonde lodge met hartelijke gastvrijheid. Spectaculair uitzicht op de metropool Durban en de Indische Oceaan.

Gezellige, kleine lodge met een prachtig uitzicht. In de weelderige, subtropische tuin is een zwembad met zonneterras. In het hoofdgebouw vindt u een bar, gratis wifi, lounge en ontbijtzaal. Veilig parkeren op het terrein. Talrijke restaurants in de nabije omgeving.

Ligging: in Durban's voorname en rustige stadsdeel Berea, hoog boven de stad, ca. 4 km van het strand en de stad en ca. 35 km van de luchthaven.

Accommodatie: 7 stijlvol ingerichte 'niet roken'-kamers met moderne badkamer, airco, satelliet-tv, radio, kluisje, haardroger, telefoon en gratis wifi. Koffie, thee, ijswater, gebak en verse vruchten zorgen voor een aangenaam verblijf. Voor een langer verblijf is er een appartement voor 3 personen.

Balmoral Hotel

★★★ Durban



Een gerenommeerd hotel met zeezicht.

Het gerenoveerde hotel met historische façade is een van de oudste in de stad en ligt ideaal om te voet naar het centrum te gaan. Op de terras van het waterfront restaurant met zeezicht wordt 's avonds soms live muziek gespeeld. Conferentiemogelijkheden en een lounge met gratis wifi, beveiligde parking.

Ligging: slechts één straat van de 'Golden Mile' verwijderd, de beroemde promenade langs de Indische Oceaan, met zicht op Gunston 900 North Beach. Het hotel ligt op ca. 7 km van het station en ca. 40 km van de luchthaven.

Accommodatie: de 95 elegante kamers, waarvan 36 met zeezicht, zijn verdeeld over 3 etages. Alle kamers zijn in 2010 gerenoveerd en hebben een badkamer, airco, tv, een haardroger, een kluisje, telefoon, gratis wifi en koffie/theefaciliteiten.

Sylvan Grove Guesthouse

Superior Guesthouse, Durban



Charmante accommodatie nabij het strand, gerund door de eigenaars zelf, die zorgen voor een 'feel good' sfeer.

Privaat uitgebaat guesthouse met een grote tropische tuin. In het gebouw staat er voor de gasten een computer ter beschikking, alsook een ontbijtruimte met overdekt terras. In de tuin is er een zwembad met zonneterras en barbecue om te relaxen. Bewaakte parkeerplaatsen.

Ligging: in een rustige woonomgeving van Umhlanga Rocks, ca. 1 km van het beschutte zandstrand, op 10 min. rijafstand van Durban en ca. 20 km naar de luchthaven van Durban.

Accommodatie: er zijn 6 individuele, gezellig ingerichte kamers. 2 kamers op de bovenste etage hebben een balkon met zeezicht, alle andere hebben een eigen terras. Alle kamers hebben een eigen badkamer, airco, ventilator, verwarming, kluisje, koffie/theefaciliteiten, telefoon en gratis wifi, tv, wekkerradio, minibar en haardroger. Een familie kamer met 2 slaapkamers en een gemeenschappelijke badkamer staat ter beschikking voor gezinnen met max. 2 kinderen.



Witsieshoek Mountain Lodge

StandardPlus Lodge, Drakensbergen



Een paradijs voor wandelaars, avonturiers en gezinnen, en de thuisbasis van de zeldzame lammergier. Lid van Fair Trade in Tourism.

De hoogst gelegen lodge van de Drakensbergen is een waar paradijs voor liefhebbers van bergen en biedt talloze wandelmogelijkheden. Om hiervan te genieten raden wij u een verblijf van min. 2 dagen aan. In het hoofdgebouw is het restaurant met grote ramen en een uitzicht op het dal, bar en lounge met een open haard en tv. Optioneel: begeleide wandelingen en het observeren van lammergieren.

Ligging: in een geweldige omgeving in het Maloto Drakensberg Transfrontier Park, aan de rand van het Royal Natal NP. Gelegen op ca. 2.300 m hoogte aan de voet van de Sentinel Peaks. Johannesburg ca. 350 km en Durban ca. 370 km.

Accommodatie: de 8 nieuwe chalet kamers, ingericht in de lokale stijl, hebben vanaf hun privéterras een adembenemend uitzicht op het amfitheater in de Drakensbergen. Verspreid over 4 gebouwen zijn er nog 24 standaard kamers. De chalets en standaard kamers hebben alle een eigen badkamer, verwarming en koffie/theefaciliteiten. Er zijn kamers met een verbindingsdeur beschikbaar voor gezinnen.

Restcamps Drakensbergen Park

StandardPlus Restcamp, Drakensbergen



Superromantisch! Een paradijs voor wandelaars, bergbeklimmers en natuurliefhebbers.

De camps zijn wondermooi gelegen en beschikken over restaurant, bar en winkel. Ontelbare gemarkeerde wandelroutes liggen in de omgeving en nodigen uit om korte wandelingen te maken. Er worden rondleidingen en informatie over de San rotstekeningen in de buurt aangeboden, alsmede begeleide wandelingen.

Ligging: in de Centrale Drakensbergen in het Giant's Castle GR of bij de Cathedral Peak, Mooi River tot Giant's Castle ca. 60 km en tot Didima ca. 110 km; Durban ca. 3 u. rijden en Johannesburg ca. 5 u. rijden.

Accommodatie: Giant's Castle: 43 ruime chalets met badkamer, een gemeenschappelijk woon- en eetgedeelte en een ingerichte keuken en een tv. Met 1, 2 of 3 slaapkamers. Didima: 69 eenvoudige chalets voor 2 à 6 personen met eigen badkamer, soms met eigen keuken.

Cleopatra Mountain Farmhouse

Deluxe Lodge, Drakensbergen



Laat u verwennen door de fantasie, het vakmanschap en het geduld van de koks tijdens een 6-gangendiner. Een bijzonder hoogtepunt voor echte fijnproevers.

Een woon- en eetkamer met open haard gedecoreerd met veel antieke voorwerpen en een wijnkelder en bar. Mogelijkheid voor forelvisserij, vogelobservatie, wandelen, zwemmen in het stuwmeer, paardrijden of bezichtigingen van rotstekeningen. Fietsen en kano's staan gratis ter beschikking.

Ligging: verscholen in het Kamberg dal nabij het Highmoor stuwmeer, op ca. 45 min. rijden van het Giants Castle nature reserve, direct aan een meer aan de rand van de Centrale Drakensbergen, op ca. 2,5 u. rijden van Durban en ca. 4,5 uur van Johannesburg. Mooi Rivier op ca. 50 km.

Accommodatie: 11 individueel ingerichte kamers en suites, waarvan 5 stijlvolle standaard kamers met blik op de dam, 4 ruime luxury suites met lounge en uitzicht op de bergen en de tuin, en 2 executive cottages. Alle kamers hebben een badkamer, terras, tv, verwarming, airco, een ventilator, open haard, kluisje, haardroger, minibar en koffie/theefaciliteiten.

Crawford's Beach Lodge

Prijs per persoon/nacht in € **Code:** 68978

Bezetting met pers.	1	2
Standaard kamer		
01.11.17 - 13.12.17	72	60
14.12.17 - 10.01.18	94	82
11.01.18 - 13.12.18	82	66
14.12.18 - 10.01.19	104	88

Inclusief: volpension.

Exclusief: persoonlijke uitgaven, overige drankjes en maaltijden, fooien.

Kinderen: zijn welkom. Tot 12 jaar bij de ouders op de kamer korting op aanvraag.

Witsieshoek Mountain Lodge

Prijs per persoon/nacht in € **Code:** 68996

Bezetting met pers.	1	2
Chalet		
01.11.17 - 28.02.18	82	63
01.03.18 - 28.02.19	87	67

Inclusief: logies/ontbijt.

Exclusief: persoonlijke uitgaven, overige drankjes en maaltijden, fooien.

Kinderen: zijn welkom. 0-2 jaar gratis, max. 2 kinderen van 3-16 jaar met korting bij de ouders op de kamer.

Sylvan Grove Guesthouse

Prijs per persoon/nacht in € **Code:** 3539

Bezetting met pers.	1	2	3	4
Standaard/familie kamer				
01.11.17 - 14.12.17	74	56	56	56
15.12.17 - 04.01.18	80	60	60	60
05.01.18 - 14.12.18	78	59	59	59

Inclusief: logies/ontbijt.

Exclusief: persoonlijke uitgaven zoals drankjes, fooien en niet genoemde maaltijden en excursies.

Kinderen: welkom vanaf 5 jaar. 5-11 jaar met korting in de kamer van de ouders.

Ridgeview Lodge

Prijs per persoon/nacht in € **Code:** 81

Bezetting met pers.	1	2
Standaard kamer		
01.11.17 - 31.10.18	79	49

Inclusief: logies/ontbijt.

Exclusief: persoonlijke uitgaven, fooien, drankjes, overige maaltijden.

Kinderen: welkom vanaf 5 jaar. Max. 1 kind 5-11 jaar met korting in de kamer van de ouders.

Balmoral Hotel

Prijs per persoon/nacht in € **Code:** 17027

Bezetting met pers.	1	2
Standaard kamer met zeezicht		
01.11.17 - 31.12.17	78	58
01.01.18 - 31.12.18	93	66

Inclusief: logies/ontbijt.

Exclusief: persoonlijke uitgaven zoals drankjes, fooien en niet genoemde maaltijden en excursies.

Restcamps Drakensbergen Park

Prijs per persoon/nacht in € **Code:** 35707

Bezetting met pers.	1	2
01.11.17 - 31.10.18		
Giant's Castle	109	73
Didima	159	80

Inclusief: logies/ontbijt.

Exclusief: persoonlijke uitgaven, fooien, drankjes, optionele activiteiten.

Cleopatra Mountain Farmhouse

Prijs per persoon/nacht in € **Code:** 79

Bezetting met pers.	1	2
Standaard kamer		
01.11.17 - 31.10.18	335	168
Luxury suite		
01.11.17 - 31.10.18	362	181
Executive suite		
01.11.17 - 31.10.18	389	195

Inclusief: halfpension.

Exclusief: persoonlijke uitgaven zoals drankjes, fooien en niet genoemde maaltijden en excursies.

Kinderen: welkom vanaf 12 jaar.

Maximumverblijf: 5 nachten.

DRAKENSBERGEN & ZULULAND

The Cavern Resort & Spa

★★★ Drakensbergen



Dit familiehotel wordt al 3 generaties geleid door dezelfde familie, die zich bijzonder inspannt om het u naar uw zin te maken (ook de jonge gasten).

Ruim familiehotel met een groot restaurant met een terras, boma, lounge met open haard en grotbar, wijnkelder, kinderspeelplaats en -eetkamer, en de Forest Retreat Spa. De manege, de tennisbanen, het mountainbiken, het forelvisvissen, het zwembad, het kinderbad met glijbaan en de speeltuin zorgen voor een afwisselend verblijf. Dagelijks gratis begeleidde bergwandelingen. Optionele activiteiten: wandeling Bushman tekeningen, de Tugela kloof of het amfitheater.

Ligging: 3.000 ha privé natuurreservaat aan de voet van de Drakensbergen naast het amfitheater (UNESCO Werelderfgoed site) en het Ukhahlamba Drakensberg Park, op 50 km van Bergville, op 3 u. rijafstand van Durban (ca. 300 km) en op 3,5 uur van Johannesburg (ca. 350 km).

Accommodatie: alle 57 rietgedekte, ruime kamers zijn voorzien van een badkamer, verwarming, terras of balkon met uitzicht op de prachtige bergen of de tuin. De 6 superior kamers hebben aanvullend op de 39 standaard kamers een minibar en tv. De 12 suites (ca. 50 m²) hebben ook een open haard. U kunt in alle kamertypes met het gezin verblijven. Soms is er een extra bed aanwezig of u heeft 2 slaapkamers of er is een verbindingsdeur.

The Cavern Resort & Spa

Prijs per persoon/nacht in € **Code: 80**

Bezetting met pers.	1	2	3
Standaard kamer			
01.11.17 - 09.12.17	121	81	81
10.12.17 - 14.12.17	131	87	87
15.12.17 - 10.01.18	157	105	105
11.01.18 - 27.03.18	131	87	87
28.03.18 - 15.04.18	157	105	105
16.04.18 - 21.06.18	131	87	87
22.06.18 - 08.07.18	157	105	105
09.07.18 - 09.12.18	131	87	87

Inclusief: volpension, begeleidde ochtendwandeling.
Minimumverblijf: 2 nachten tijdens weekends, 3-7 nachten tijdens feestdagen.



Elke volbetalende volwassene ontvangt een gratis voetmassage vanaf een verblijf van 2 nachten.

Standaard kamer



Three Tree Hill Lodge

Superior Lodge, Spioenkop



Koloniale stijl

Spectaculaire landschappen en een uitstekende ontvangst maken dat u zich snel thuis voelt in de historische setting. Lid van de Fair Trade Organisatie.

Zeer persoonlijke, door de eigenaars met grote passie gerunde lodge. Hoofdgebouw in koloniale stijl met eetkamer en rondom een overdekt terras, een lounge met open haard, gratis wifi, bibliotheek, bar en een zwembad met zonneterras. Optionele activiteiten: begeleidde paardrijtochten, mountainbiken, bush wandelingen, uitstapjes naar de dichtstbijzijnde historische slagvelden, begeleidde meerdaagse trektocht met overnachting in tenten of grotten, degustatie home grown chili's en de daaruit gemaakte gerechten.

Ligging: aan de rand van de Drakensbergen, in het Spioenkop Nature Reserve met een prachtig uitzicht,

tussen Ladysmith (45 km) en Bergville (20 km), Giant's Castle op ca. 130 km, Cathedral Peak op ca. 70 km en Durban op ca. 250 km.

Accommodatie: 6 vrijstaande, gezellig en in koloniale stijl ingerichte cottages met eigen badkamer, plafondventilator, koffie/theefaciliteiten, kluisje, haardroger en terras met uitzicht op het Spioenkop Nature Reserve. Aan de andere kant van het hoofdgebouw is een familie suite met 2 slaapkamers en badkamers, open haard, geschikt voor kinderen (max. 3 kinderen onder 12 jaar) met speelgoed en een zandbak bij het terras. Voor gezinnen met grotere kinderen (vanaf 8 jaar) of 2 paren raden wij Churchills aan. Het vrijstaande huis beschikt over 2 slaap- en badkamers, gezellige woonkamer met open keuken evenals een privé terras met plunge pool.

Cottage

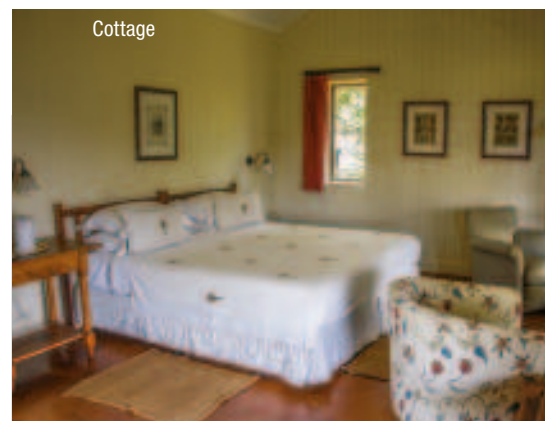

Three Tree Hill Lodge

Prijs per persoon/nacht in € **Code: 42930**

Bezetting met pers.	1	2	3	4
Cottage				
01.11.17 - 31.12.17	216	169	-	-
01.01.18 - 30.04.18	238	186	-	-
01.05.18 - 31.08.18	204	160	-	-
01.09.18 - 31.12.18	238	186	-	-
Churchills				
01.11.17 - 31.12.17	250	199	199	199
01.01.18 - 30.04.18	427	213	213	213
01.05.18 - 31.08.18	366	183	183	183
01.09.18 - 31.12.18	427	213	213	213

Inclusief: volpension en gebruik van mountainbikes.

Kinderen: alle leeftijden welkom. Max. 1 kind in de cottage en max. 3 kinderen in de familie suite 0-2 jaar gratis, 3-11 jaar met korting. In Churchills alleen kinderen vanaf 8 jaar. Kinderen echter pas vanaf 12 jaar bij de activiteiten.

Hotel Shakaland

★★★ Eshowe



Proef de Zulucultuur op deze oude filmset. Trommelen, dansen en bier brouwen is inbegrepen.

Het Zuludorp werd in de jaren 70 gebouwd voor het filmen van de film Shaka Zulu en heeft nu een klein zwembad, buffet restaurant, bar, winkel en een bewaakte parkeerplaats. Aankomst mogelijk tot 15.00 u. zodat u het eerste deel van de cultuurtour door het dorp met zang en dans niet mist. Het tweede deel vindt plaats op de volgende ochtend vanaf 9.00 uur.

Ligging: midden in Zululand, tussen Eshowe, op ca. 14 km, en Malmoth. Ca. 115 km van de King Shaka International Airport bij Durban.

Accommodatie: 55 traditionele, rietgedekte rondavels met een eigen badkamer, haardroger, satelliet-tv, koffie/theefaciliteiten en een ventilator. Daarvan 9 familiekamers voor max. 4 pers.

AmaZulu Lodge

Superior Lodge, St. Lucia



Een ideale uitvalsbasis om in nauw contact te komen met krokodillen, nijlpaarden en vogels, om te genieten van het strand of om excursies te maken naar nabijgelegen reservaten.

Gebouwd in Afrikaanse stijl met veel natuurlijke materialen, in warme aardkleuren. In het hoofdgebouw is er een ontbijtruimte, bar, lounge, gratis wifi, boma, kleine fitnessruimte en een spa. In de tuin kunt u na een avontuurlijke dag ontspannen aan het grote zwembad met ligzetels. Bewaakte parking.

Ligging: aan de rand van St. Lucia, enkele minuten vanaf het centrum. Ca. 2 km van de uitgestrekte zandstranden. Ca. 45 min. rijden van het Hluhluwe Imfolozi NP.

Accommodatie: 16 standaard kamers met klein terras en toegang tot de tuin, alle met eigen badkamer, airco, tv, haardroger, kluisje en koffie/theefaciliteiten. Bovendien 2 familiekamers met eigen slaapbank voor max. 2 kinderen.

Hotel Shakaland

Prijs per persoon/nacht in € **Code:** 35237

Bezetting met pers.	1	2	3
Rondavel			
01.11.17 - 31.03.18	149	105	105
01.04.18 - 30.09.18	253	61	84
01.10.18 - 31.03.19	164	116	116

Inclusief: halfpension en cultuurprogramma.

Exclusief: persoonlijke uitgaven zoals drankjes, fooien en overige en excursies.

Kinderen: alle leeftijden welkom. 0-6 jaar gratis. 7-12 jaar toegelaten in de kamer van de ouders.

i Aankomst voor 15.00 u. omdat het eerste deel van het cultuurprogramma om 16.00 u. begint.

AmaZulu Lodge

Prijs per persoon/nacht in € **Code:** 85426

Bezetting met pers.	1	2
Standaard kamer		
01.11.17 - 16.12.17	53	46
17.12.17 - 10.01.18	94	47
11.01.18 - 25.03.18	53	49
26.03.18 - 06.04.18	100	50
07.04.18 - 16.12.18	53	49
17.12.18 - 10.01.19	100	50

Inclusief: logies/ontbijt.

Exclusief: persoonlijke uitgaven zoals drankjes, fooien en overige maaltijden en excursies.

Kinderen: vanaf 2 jaar welkom. 2-12 jaar in de kamer van de ouders toegelaten.

Rhino Ridge Safari Lodge

Superior Lodge, Hluhluwe Umfolozi GR



De eerste privé lodge in het game reserve biedt u een eersteklas prijs-kwaliteitsverhouding aan.

In de lodge in rustieke Afrikaanse stijl geniet u van overal van een prachtig zicht op het adembenemende landschap. In het hoofdgebouw bevindt zich een restaurant met bar, lounge, open haard, gratis maar gelimiteerd wifi, groot panoramaterras met buitenhaard, spa, shop en zwembad met zonneterras. Inbegrepen activiteiten: safari's en kinderactiviteiten in het hoogseizoen. Optionele activiteiten: bushwandelingen.

Ligging: in een privéreservaat aan de westelijke grens van het park. In de hoogte gelegen met heerlijk panoramisch uitzicht. Ca. 3,5 u. rijden naar Durban en ca. 1,5 u. naar St. Lucia vanaf de toegangspoort, in het park ca. 1 u. naar de lodge.

Accommodatie: 8 luxe villa's, 4 suites, 2 familie suites voor max. 2 volwassenen en 3 kinderen alsook 2 honeymoon villa's. Alle zijn modern en erg kleurrijk gedecoreerd, met een eigen badkamer, telefoon, airco, ventilator, muskietennet, kluisje, minibar, haardroger en terras met prachtig uitzicht op de bush. De villa's zijn erg ruim en hebben een extra lounge met open haard alsook. De honeymoon suites zijn daarenboven voorzien van een plunge pool. De familie suites bestaan uit 2 slaapkamers met elk een eigen badkamer.

Rhino Ridge Safari Lodge

Prijs per persoon/nacht in € **Code:** 93568

Bezetting met pers.	1	2
Suite		
01.11.17 - 30.04.18	234	180
01.05.18 - 31.07.18	193	148
01.08.18 - 31.03.19	253	194
Villa		
01.11.17 - 30.04.18	313	241
01.05.18 - 31.07.18	275	211
01.08.18 - 31.03.19	338	260

Inclusief: volpension en safari-activiteiten.

Exclusief: persoonlijke uitgaven zoals drankjes, fooien, bushwandelingen en entreegelden.

Minimumverblijf: 2 nachten.

Kinderen: alle leeftijden welkom. Tijdens safari's minimumleeftijd van 6 jaar en bij bushwandelingen minimumleeftijd van 16 jaar. Families met kinderen onder de 6 jaar kunnen optioneel een kindersafari maken (10.00-12.00 u.). Max. 2 kinderen 4-18 jaar in de familie suite met korting. Max. 2 kinderen 0-3 jaar gratis. In de suite max. 1 kind.

\$ 4=3 (geldig: mei & juni).

WILD IN KWAZULU NATAL

Makakatana Bay Lodge

Superior Lodge, iSimangaliso Wetland Park



Een verborgen juweel voor natuurliefhebbers en rustzoekers. Een unieke ervaring! Hier kunt u genieten van prachtige safari's, eindeloze stranden en het unieke iSimangaliso Wetlands Park.

Deze recent gerenoveerde lodge bevindt zich op een houten platform en straalt in het dichte duinenwoud. Het open hoofdgebouw beschikt over een terras, lounge met gratis wifi, bar, tv, eetzaal, boma, zwembad en een oude wijnkelder. Optionele activiteiten: boottochten, strandexcursies en safari's in het Hluhluwe Umfolozi NP.

Ligging: unieke safari lodge in het iSimangaliso Wetland Park. Aan de oever van het St. Lucia meer, op ca. 250 km van de luchthaven van Durban en op 30 min. van St. Lucia.

Accommodatie: via een houten wandelpad bereikt u de 8 ruime chalets. Alle zijn gezellig ingericht met een eigen badkamer met buitendouche, kluisje, koffie/theefaciliteiten, minibar, telefoon, airco, gratis wifi, haardroger, ventilator en privéterras. De 2 familie chalets beschikken elk over 2 slaapkamers en een gemeenschappelijke badkamer met binnen- en buitendouche.

Ghost Mountain Inn

Superior Lodge, Mkuze



Dit hotel wordt persoonlijk door de eigenaren gerund.

In het centrale gebouw is er een restaurant met airco en terras, in de bloeiende tuin een zwembad, bar, een lounge met open haard en gratis wifi, een souvenirwinkel, een tennisbaan, een spa en fitnessruimte. Optionele activiteiten: safari's in een open voertuig naar het Mkuze reservaat of het Hluhluwe NP, vogelobservaties, gegidste wandelingen en bushwandelingen, tijgervis vangen of culturele excursies naar een Zulu dorp, boottochtjes en een bezoek aan een schoolproject.

Ligging: aan de voet van de legendarische Ghost Mountain, in Mkuze, ca. 16 km van het Mkuze GR, ca. 65 km van het Hluhluwe Umfolozi NP, ca. 130 km van St. Lucia, ca. 300 km van Durban en ca. 400 km van Crocodile Bridge in het Krugerpark.

Accommodatie: na de ingrijpende renovatie van november 2018 zijn er 72 kamers in de categorieën standaard, superior en kamers met tuinzicht, alsook 3 grote suites (met een extra woongedeelte, buitendouche, kleedruimte en een privétuin). De kamers met tuinzicht zijn ruimer, hebben een aparte douche, eigen terras, slaapbank en zijn geschikt voor gezinnen. Alle kamers hebben een eigen badkamer, tv, telefoon, airco, ventilator, haardroger, kluisje, koelkast, koffie/theefaciliteiten en gratis wifi. 4 kamers beschikken over 2 slaapkamers.

Thonga Beach Lodge

Superior Lodge, iSimangaliso Wetland Park



Ontspanning aan een droomstrand met de beste snorkel- en duikmogelijkheden.

Doe het goed en loop de hele dag op je blote voeten! In het hoofdgebouw is er gratis wifi, restaurant en bar met terras, 2 zwembaden, marine center, shop, en klein winkeltje voor lokaal kunsthandwerk. Inclusief: snorkelen, begeleide kajaktochten en wandelingen, cultuurtours naar het nabijgelegen dorp. Optionele activiteiten: PADI duikcursus, duiken, nachtelijke excursies om de grote zeeschildpadden tijdens het eierleggen te observeren (nov-feb), oceaansafari.

Ligging: in het noorden van iSimangaliso Wetland Park, ca. 2 u. rijden vanaf Sodwana Bay en ca. 3,5 u. rijden vanaf Richards Bay. Ca. 1 u. rijden van de bewaakte parkeerplaats (Coastal Cashews) - vanaf daar alleen per 4x4 voertuig of transfer.

Accommodatie: 12 chalets met open badkamer, balkon, haardroger, telefoon, minibar, ventilator, airco, muskietennet en koffie/theefaciliteiten. 7 chalets liggen in de duinen, waarvan 2 met 2 slaap- en badkamers geschikt voor gezinnen. 3 chalets met (beperkt) zeezicht en 2 deluxe chalets met plunge pool en prachtig zeezicht, 1 daarvan met 2 slaap- en badkamers en dus ideaal voor een gezin.

andBeyond Phinda Private Game Reserve

Deluxe Lodge, Phinda Private GR



Forest Lodge

Het Phinda Private Game Reserve in KwaZulu Natal staat bekend om zijn 7 verschillende ecosystemen en unieke mogelijkheden voor wildobservaties.

De stijlvolle Phinda Mountain lodge en Phinda Forest lodge, bieden u een restaurant, open haard, bar, terrassen, boma, een zwembad en een souvenirwinkel. Safaritochten in open safariervoertuig (inclusief). Aanvullend worden er natuurwandelingen en boottochten (seizoensgebonden) georganiseerd.

Ligging: het gebied omvat 23.000 ha en ligt in Maputaland in de provincie KwaZulu Natal. Ca. 320 km ten noorden van Durban.

Accommodatie: Phinda Mountain Lodge: tegen de berghelling met uitzicht op de bush en het Lebombo gebergte. 25 luxueuze suites met zithoek, terras met plunge pool en binnen- en buitendouche. Er is ook een familiesuite beschikbaar.

Phinda Forest Lodge: midden in het bos met uitzicht op een open plek, zwembad, 16 ruime suites ingericht in moderne Zulu-Zen stijl met grote ramen, gezellige lounge en klein terras. Alle suites zijn ingericht met eigen badkamer, airco, telefoon, kluisje, minibar, haardroger, ventilator en wifi.

White Elephant Safari Lodge

Superior Lodge, Pongola GR



Zeer goede prijs-kwaliteitverhouding. Hier heeft u de unieke gelegenheid om in het kader van onderzoeks- en verzorgingsprojecten in nauw contact te komen met olifanten en neushoorns.

In het klassiek-koloniale hoofdgebouw met gezellig terras rondom het gebouw bevinden zich restaurant, bar en een ruime lounge, bovendien zwembad en kampvuurplek waar u aangename momenten kunt beleven. White Elephant is een van de weinige lodges in Zuid-Afrika die dierenobservaties aanbiedt van zowel op een bot als vanop het land. Activiteiten (2x daags): safari's, bushwandelingen, boot- en kanotochten, bezoek aan een observatieschuilplaats, vissen, neushoorn wandelsafari

(WWF project), bezoek aan het olifantenproject, waar u meer over de bescherming te weten komt. Geen garantie op olifantenobservaties omdat de dieren in de vrijheid leven (vooraf reserveren).

Ligging: in het hart van de 16.000 ha grote Pongola GR, aan het Jozini stuwmeer, tussen het Hluhluwe NP en Swaziland op ca. 1 u. rijden, Durban ca. 4 u. rijden.

Accommodatie: 8 luxe safari tenten met eigen badkamer met buitendouche, minibar, haardroger, koffie/theefaciliteiten, ventilator en overdekt terras.



Safaritent

White Elephant Safari Lodge

Prijs per persoon/nacht in € **Code:** 82323

Bezetting met pers.	1	2
---------------------	---	---

Safaritent		
------------	--	--

01.11.17 - 31.12.17	267	183
---------------------	-----	-----

01.01.18 - 31.12.18	293	201
---------------------	-----	-----

Inclusief: volpension & safari-activiteiten.

Exclusief: persoonlijke uitgaven zoals drankjes, entreegeld reserlaat en fooien.

Kinderen: welkom vanaf 12 jaar. Activiteiten te voet pas vanaf 16 jaar.

\$ Honeymoonspecial: 25% korting voor de bruid (geldig: 01.01.18-31.12.18 bij een verblijf van min. 3 nachten en tot 6 maanden na het huwelijk).

Ntshondwe Restcamp

StandardPlus Restcamp, Ithala GR



Gezellig restcamp in een van de minder bezochte nationale parken.

In het hoofdgebouw is er een restaurant, bar, winkeltje voor levensmiddelen en drankjes, alsook een groot panoramaterras met uitzicht op de drinkplaats. Een zwembad zorgt voor verfrissing. Er is ook een tankstation. Optionele activiteiten: gegidste wandelingen, safari's, wandelpaden.

Ligging: in het noorden van de provincie KwaZulu Natal, in het Ithala Game Reserve, op een plateau gelegen. Ca. 12 km naar Louwsburg en ca. 380 naar Durban. Op slechts ca. 110 km van de grens met Swaziland.

Accommodatie: 68 ruime, rietgedekte chalets. Sommige hebben 1 of 2, sommige 3 slaapkamers. Alle met eigen badkamer, volledig ingerichte keuken, ventilator, lounge met open haard en tv, en een overdekt terras.

Makakatana Bay Lodge

Prijs per persoon/nacht in € **Code:** 85

Bezetting met pers.	1	2	3
---------------------	---	---	---

Chalet			
--------	--	--	--

01.11.17 - 31.12.17	339	226	226
---------------------	-----	-----	-----

01.01.18 - 30.04.18	362	241	241
---------------------	-----	-----	-----

01.05.18 - 30.06.18	310	206	206
---------------------	-----	-----	-----

01.07.18 - 31.12.18	362	241	241
---------------------	-----	-----	-----

Inclusief: halfpension.

😊 Bij een verblijf vanaf 5 dagen krijgt u korting (geldig: gehele jaar, behalve 20.12-05.01 elk jaar).

i De familiekamer kunt u uitsluitend boeken met volpension met lokale drankjes en activiteiten.

Ghost Mountain Inn

Prijs per persoon/nacht in € **Code:** 15326

Bezetting met pers.	1	2	3
---------------------	---	---	---

01.11.17 - 31.10.18			
---------------------	--	--	--

Standaard kamer	88	59	52
-----------------	----	----	----

Superior kamer	106	70	59
----------------	-----	----	----

Kamer met tuinzicht	109	73	61
---------------------	-----	----	----

Inclusief: logies/ontbijt.

Ntshondwe Restcamp

Prijs per persoon/nacht in € **Code:** 108543

Bezetting met pers.	1	2	3	4
---------------------	---	---	---	---

01.11.17 - 31.10.18				
---------------------	--	--	--	--

Chalet met 2 bedden	161	107	-	-
---------------------	-----	-----	---	---

Chalet met 4 bedden	322	161	107	107
---------------------	-----	-----	-----	-----

Inclusief: halfpension.

Thonga Beach Lodge

Prijs per persoon/nacht in € **Code:** 105

Bezetting met pers.	1	2
---------------------	---	---

Standaard chalet		
------------------	--	--

01.11.17 - 30.04.18	361	278
---------------------	-----	-----

01.05.18 - 31.07.18	310	238
---------------------	-----	-----

01.08.18 - 31.03.19	390	300
---------------------	-----	-----

Seaview chalet		
----------------	--	--

01.11.17 - 30.04.18	418	321
---------------------	-----	-----

01.05.18 - 31.07.18	373	287
---------------------	-----	-----

01.08.18 - 31.03.19	451	347
---------------------	-----	-----

Inclusief: volpension, bepaalde activiteiten, transfer van/naar Mabibi airstrip.

Minimumverblijf: 3 nachten tussen 15.12-15.01. Ieder jaar.

\$ 4=3 (geldig: mei, juni & september).

andBeyond Phinda Private Game Reserve

Prijs per persoon/nacht in € **Code:** 23359

Bezetting met pers.	1	2
---------------------	---	---

Forest Lodge		
--------------	--	--

01.11.17 - 31.12.17	746	497
---------------------	-----	-----

01.01.18 - 10.01.19	799	533
---------------------	-----	-----

Inclusief: volpension, lokale drankjes, safari-activiteiten en wasservice.

Afwijkende annuleringsvoorwaarden: meer informatie op aanvraag beschikbaar.

KWAZULU NATAL, SWAZILAND & PANORAMAROUTE



Pakamisa Private Game Reserve

Superior Lodge, Pongola



Safari op de rug van een paard, een unieke belevenis, zowel voor ervaren als onervaren ruiters! Lid van de Fair Trade Organisatie.

Geniet van de exclusieve safari' in een ontspannen atmosfeer. Pakamisa staat bekend om het fokken van Arabische paarden en de hoogwaardige safari's te paard. Gourmetrestaurant met grote veranda en weids uitzicht over het groene dal, goed gesorteerde wijnkelder, Hunter's Bar, groot rotszwembad met een bar, overdekte parkeerplaats. Per dag zijn 2 activiteiten in de prijs inbegrepen, uit het aanbod: boogschieten, schieten met een luchtdrukgeweer, safari's in open voertuigen, bushwan-

delingen en paardsafari's (max. 1 u. per dag). Op de rug van goed getrainde paarden heeft u de kans om vrij dicht bij antilopen, giraffen, zebra's en impala's te komen. Optioneel: kleiduifschieten.

Ligging: malariavrij, in een 2.500 ha groot wildreservaat met eigen hoogvlakte (750 m hoog), met vele dalen en steile ravijnen. De lodge ligt 15 km ten zuidwesten van Pongola, ca. 4 u. (380 km) rijden van Durban en 2 u. (250 km) rijden van Richards Bay.

Accommodatie: 7 elegant ingerichte, ruime suites (ca. 90 m²) met eigen badkamer, haardroger, een kluisje, minibar, koffie/theefaciliteiten, gratis wifi, lounge en een

Pakamisa Private Game Reserve

Prijs per persoon/nacht in €

Code: 3560

Bezetting met pers.	1	2	3
Suite			
01.11.17 - 31.07.18	273	182	162
01.08.18 - 31.03.19	292	194	176

Inclusief: volpension en 2 activiteiten per dag.

Exclusief: persoonlijke uitgaven, drankjes en was-service.

Kinderen: 0-4 jaar gratis, 5-12 jaar korting. Max. 2 kinderen bij de ouders in de kamer.

3=2
 (geldig: 10.01.18-31.01.18 & 01.05.18-30.06.18).

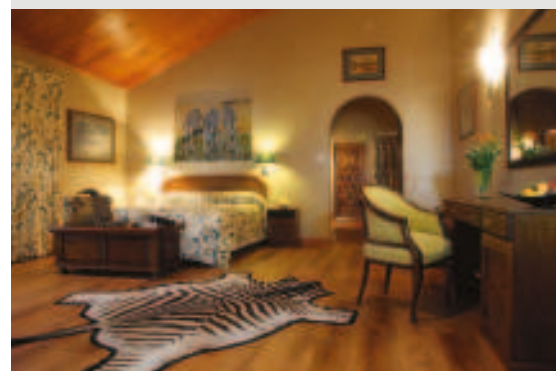

ruime overdekte veranda. Aanvullend is er een honeymoon suite met adembenemend uitzicht.

Foresters Arms

Superior Guesthouse, Mbabane, Swaziland



Laat u verwennen in dit persoonlijke Country House met vooruitstrevende en creatieve keuken.

In het centrale gebouw vindt u een lounge met open haard en een kleine bibliotheek, restaurant met terras (7-gangenmenu!), bar, zwembad, fraaie wandelwegen in een uitgestrekte en kleurrijke tuin met een grote populatie vogels, fitnesscenter met sauna. Gratis wifi en het hele hotel. Optionele activiteiten: golfuitrusting- en mountainbikeverhuur, paardrijden en een bezoek aan een lokale school.

Ligging: in het hoogland vlakbij Mbabane – een paradijs met wilde bloemen, vlakbij de Usutu golfbaan. Vanuit Johannesburg via de Oshoek grens, ca. 360 km en vanuit het zuiden van het Krugerpark via de Jeppes Reef grens, ca. 140 km.

Accommodatie: 34 kamers met eigen badkamer, verwarming, een ventilator, telefoon, tv en uitzicht op de omringende bergen, deels met open haard.

Oliver's Restaurant and Lodge

Superior Lodge, White River



Sfeervolle Afrikaanse ontvangst in een lodge in een van de mooiste regio's van het land.

Uitstekend à-la-carterestaurant met veranda en uitzicht op de golfbaan, goede wijnkelder met uitgebreide keuze, wellness & beautysalon en zwembad. Speelkamer voor de kinderen aanwezig. Grote keuze aan excursiemogelijkheden in de omgeving.

Ligging: iets buiten Witrivier, direct aan de golfbaan gelegen. Ca. 35 km van Numbi en op ca. 45 km van de Phabeni entree van het Krugerpark. Ca. 12 km van de luchthaven Nelspruit (transfers mogelijk).

Accommodatie: 4 smaakvolle standaard kamers met een grote badkamer, badjassen, haardroger, tv, telefoon, minibar, airco, verwarming en koffie/theefaciliteiten. Sommige met balkon. 5 luxury kamers met een extra stereo-installatie, dvd-speler en zithoek met open haard. 2 executive suites met een apart woongedeelte, een buitendouche en balkon. Voor gezinnen is er een kamer met verbindingsdeur. 2 familiecottages, waarvan 1 met 2 slaap- en 2 badkamers en 1 met 4 slaap- en 3 badkamers.

Perry's Bridge Hollow

★★★★ Hazyview



Uitstekend als uitvalsbasis voor uitstapjes naar de spectaculaire Panoramaroute en het Krugerpark. U verblijft in een moderne Afrikaanse atmosfeer.

In het hoofdgebouw is er gratis wifi en zijn er enkele cafés, winkeltjes, 3 restaurants, een speelplaats en een boekingsbureau voor excursies in de omgeving. In de tuin kunt u na een inspannende dag heerlijk ontspannen in het zwembad. Beveiligde parkeerplaats.

Ligging: nabij Hazyview, op slechts 8 min. van de Phabeni entree van het Krugerpark en op ca. 45 km van God's Window.

Accommodatie: 31 ruime kamers liggen in een tropische en uitgestrekte tuin en rond het zwembad, met eigen badkamer en binnen & buitendouche, airco/verwarming, tv, een kluisje, een koelkast, koffie/theefaciliteiten en een terras. Tevens zijn er 3 familiekamers met 3 bedden, een slaapzetel en een extra bad.

Iketla Lodge

Superior Lodge, Ohrigstad



Gezellige atmosfeer en vriendelijke, persoonlijke service garanderen de perfecte ontspanning.

De lodge ligt in een 540 ha groot natuurreservaat met steppewild. In het hoofdgebouw is er een lounge met open haard, restaurant en terras, bar, shop, boma en zwembad met zonnedek. Gratis wifi in het hoofdgebouw en aan het zwembad. Inbegrepen activiteiten: gegendste wandelingen, gemarkeerde wandelpaden, bezoek aan een lokale school.

Ligging: ca. 60 km van Lydenburg, ca. 45 km van de Blyde River Canyon, ca. 4 u. rijden van Johannesburg en ca. 110 km van de luchthaven van Hoedspruit.

Accommodatie: 8 ruime, vrijstaande chalets (ca. 45-50 m²) met Afrikaans interieur, eigen badkamer, binnen- en buitendouche, airco, ventilator, koffie/theefaciliteiten, minibar, zithoek en een privépatio met een prachtig uitzicht. 3 chalets zijn zeer geschikt voor gezinnen van max. 4 pers. Er is ook een romantische honeymoon chalet, die een betoverend mooi uitzicht biedt op de bush vanuit de badkamer.

Unembeza Boutique Lodge

Superior Lodge, Hoedspruit



Gezellige lodge in de Afrikaanse bush, ideaal gelegen om de bezienswaardigheden van de regio te ontdekken of om op safari te gaan.

In het hoofdgebouw is er een restaurant met groot terras, lounge en open haard, alsook een gezellige vuurkorf, zwembad en spa. Een observatiepost biedt een uitstekend zicht op de bush. Optionele activiteiten: safari's in het Krugerpark (halve of hele dag), ochtenden avondsafari's in het privé reservaat, excursie langs de Panoramaroute, bezoek aan het Moholoholo rehabilitatiecentrum voor dieren of aan een cultureel dorp, gegendste mountainbike tours, gegendste bushwandelingen, paardrijden, luchtballonvaart.

Ligging: gelegen tussen de Panoramaroute, het Krugerpark (Orpen Gate ca. 1 u.) en het aangrenzende privé reservaat, op enkele km van Hoedspruit in een privaat wildreservaat.

Accommodatie: de 6 verschillende kamers zijn ingericht in modern 'Afrikachic'. In het hoofdgebouw zijn er 2 deluxe kamers en de honeymoonsuite, die over een extra binnen- en buitendouche en dagbed op het terras beschikt. Beide categorieën hebben een aparte badkamer. Alle kamers beschikken over een eigen, deels open badkamer, gratis wifi, kluisje, muskietennet, minibar, airco en koffie/theefaciliteiten. Veel kamers hebben verbindingsdeuren en zijn daardoor geschikt voor gezinnen. Wat afgelegen is er een villa met 2 slaap- en badkamers met binnen- en buitendouche, alsook lounge, terras met vuurkorf, en een eigen plunge pool.

Foresters Arms

Prijs per persoon/nacht in € **Code:** 108

Bezetting met pers.	1	2	3
Standaard kamer met ontbijt			
01.11.17 - 31.12.17	56	47	43
01.01.18 - 31.12.18	60	51	46
Standaard kamer met halfpension			
01.11.17 - 31.12.17	66	57	52
01.01.18 - 31.12.18	71	62	56

Inclusief: logies met vermelde maaltijden.

Oliver's Restaurant and Lodge

Prijs per persoon/nacht in € **Code:** 3578

Bezetting met pers.	1	2
Standaard kamer		
01.11.17 - 14.12.17	132	94
15.12.17 - 02.01.18	213	107
03.01.18 - 31.10.18	132	94
01.11.18 - 13.12.18	144	102
14.12.18 - 03.01.19	235	117
04.01.19 - 31.03.19	144	102

Inclusief: logies/ontbijt.

Minimumverblijf: 2 nachten 15.12.17-02.01.18, 21.03.18-23.03.18, 30.03.18-03.04.18, 27.04.18-01.05.18, 15.06.18-17.06.18, 09.08.18-12.08.18 en 21.09.18-25.09.18.

Perry's Bridge Hollow

Prijs per persoon/nacht in € **Code:** 4047

Bezetting met pers.	1	2
Standaard kamer		
01.11.17 - 31.12.17	137	92
01.01.18 - 30.04.18	157	105
01.05.18 - 31.08.18	117	79
01.09.18 - 31.12.18	157	105

Inclusief: logies/ontbijt.

3=2
(geldig: 01.05.18-31.08.18).

Iketla Lodge

Prijs per persoon/nacht in € **Code:** 151

Bezetting met pers.	1	2
Chalet		
01.11.17 - 30.04.18	128	102
01.05.18 - 30.06.18	102	102
01.07.18 - 31.10.18	128	102
Chalet min. 2 nachten		
01.05.18 - 30.06.18	91	91

Inclusief: halfpension en begeleide wandeling.

Optionele toeslag:

Luchthaventransfer van/naar Hoedspruit per enkele reis (max. 2 pers.) € 151

3=2
(geldig: 01.05.18-30.06.18, niet combineerbaar).

Unembeza Boutique Lodge

Prijs per persoon/nacht in € **Code:** 119268

Bezetting met pers.	1	2
Deluxe kamer		
01.11.17 - 31.12.17	97	70
01.01.18 - 31.12.18	97	72
Cottage		
01.11.17 - 31.12.17	108	79
01.01.18 - 31.12.18	125	90

Inclusief: logies/ontbijt.

Kinderen: welkom vanaf 6 jaar.

VLAKBIJ HET KRUGERPARK

Sefapane Lodges & Safaris

Superior Lodge, Phalaborwa



Een perfecte familie-ervaring in tropische Afrikaanse sfeer. Veel vrijheid en activiteiten en een goede prijs-kwaliteitverhouding – een goede tip voor gezinnen!

In de uitgestrekte tuin is er een groot zwembad met kindergedeelte en een bar, een gezellige buitenlounge met open haard, een restaurant, een boma, een souvenirwinkel en een spa. Voor kinderen zijn er naast speciale kindermenu's en een speelhoek ook veel speciale activiteiten zodat de kinderen de Afrikaanse bush op een speelse manier leren kennen. Optionele excursies naar de Panoramaroute of het Krugerpark.

Ligging: op een 10 ha groot terrein met een tropische tuin, 1 km van het Krugerpark.

Accommodatie: 31 Afrikaanse, rustieke rondavels onder schaduwrijke bomen, waarvan 4 familierondavels met 2 slaapkamers voor max. 6 personen. Alle met eigen badkamer, haardroger, radio, airco, muskietennet, koelkast, koffie/theefaciliteiten, gratis wifi, tv, veranda en een parkeerplaats. De deluxe rondavels zijn groter en hebben een extra lounge. Enigszins afgelegen zijn er 20 familiehuizen (self catering) voor max. 4 volwassenen en 4 kinderen met 3 slaapkamers, 3 badkamers en een keuken, buitendouche, lounge, tv, telefoon, haardroger, kluisje, gratis wifi, terras met een barbecue en een parkeerplaats.

Sefapane River Lodge

Superior Lodge, Krugerpark



Uitstekende ligging met fraai uitzicht op het rivierlandschap.

Deze kleine en intieme lodge is uiterst geschikt in combinatie met de zusterlodge Sefapane. Het leven speelt zich hier vooral buiten af. In het hoofdgebouw is een restaurant met groot panoramaterras, lounge, bibliotheek en een zwembad met zonneterras. Er is geen omheining om u van de dierenwereld te scheiden en door de ligging vlak aan de rivier zijn er altijd dieren te observeren. Inbegrepen activiteiten: safari's, bushwandelingen en bushdiner. Optioneel: sleep-out onder de Afrikaanse sterrenhemel.

Ligging: vlakbij het Krugerpark in een privéconcessie, direct aan de oever van de Olifants rivier, transfer ca. 35 min. rijden van de Sefapane Lodge (uw huurwagen blijft hier).

Accommodatie: 5 rustieke rondavels die in Afrikaanse stijl helder en aantrekkelijk zijn ingericht. Alle met eigen badkamer, airco, muskietennet, koffie/theefaciliteiten en privéveranda met uitzicht op de rivier.

Sefapane Lodges & Safaris

Prijs per persoon/nacht in € **Code: 161**

Bezetting met pers.	1	2
Rondavel		
01.11.17 - 31.12.17	76	56
01.01.18 - 31.12.18	83	62
Deluxe rondavel		
01.11.17 - 31.12.17	91	74
01.01.18 - 31.12.18	100	82
Familie rondavel		
01.11.17 - 31.12.17	147	73
01.01.18 - 31.12.18	163	82

Inclusief: logies/ontbijt.

Exclusief: persoonlijke uitgaven zoals fooien, drankjes, overige maaltijden en optionele activiteiten.

Kinderen: tot 2 jaar gratis (maaltijden ter plaatse betalen). Verblijf in een familierondavel of safari-huis. Kinderen vanaf 6 jaar mogen aan de safari's deelnemen, vanaf 16 jaar aan de bushwandelingen.

\$ 3=2 (geldig: 01.11.17-31.12.18, alleen in de rondavel).

i Zie ook Sefapane's Safaripakket op pag. 48.



Rondavel

Sefapane River Lodge

Prijs per persoon/nacht in € **Code: 83651**

Bezetting met pers.	1	2
Rondavel		
01.11.17 - 31.12.17	247	165
01.01.18 - 31.12.18	272	181

Inclusief: volpension, safari-activiteiten, lokale drankjes en transfer van/naar de Sefapane Lodge.

Exclusief: persoonlijke uitgaven zoals fooien, overige drankjes, overige maaltijden en optionele activiteiten.

Minimumverblijf: 2 nachten

Kinderen: welkom vanaf 12 jaar.

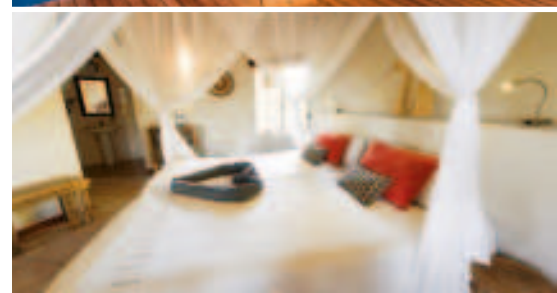
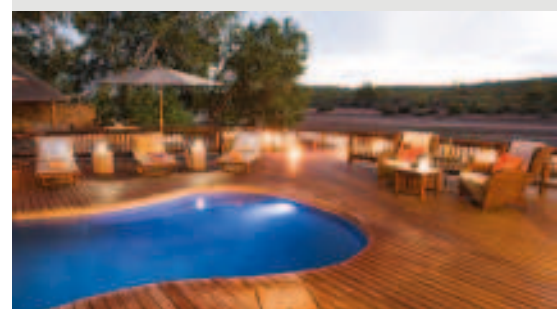

KRUGERPARK



Rhino Post Safari Lodge

Superior Lodge, Krugerpark



Tijdens de safari's zult u worden ingewijd in de geheimen van de Afrikaanse wildernis! Lid van Fair Trade in Tourism.

Open hoofdgebouw met een grote veranda met eetgedeelte en bar met uitzicht op de drinkplaats in de droge rivierbedding, lounge met open haard en beperkte wifi, vuurkorf, goed gesorteerde wijnkelder, souvenirwinkel, bibliotheek en een klein zwembad met zonneterras. Spa behandelingen kunnen in de eigen suite worden geboekt. Inbegrepen activiteiten: safari's.

Ligging: onder grote tamboti bomen aan de oever van de Mutlumuvi rivier, die meestal droog staat, ca. 10 km van het Skukuza restcamp en luchthaven in een privéreservaat van 12.000 ha midden in het Krugerpark.

Accommodatie: 8 ruime suites (ca. 60 m²) gebouwd op palen met rieten dak en canvaswanden. Open woongedeelte, alle met eigen badkamer, vrijstaande badkuip en buitendouche, ventilator, telefoon, haardroger, kluisje, muggennet, minibar en groot terras met uitzicht op de kleine drinkplaats aan de tegenoverliggende rivieroever.



Rhino Post Safari Lodge

Prijs per persoon/nacht in €	Code: 119	
Bezetting met pers.	1	2
Suite		
01.11.17 - 30.04.18	419	322
01.05.18 - 31.07.18	383	295
01.08.18 - 31.03.19	461	354

Plains Camp

Prijs per persoon/nacht in €	Code: 2087	
Bezetting met pers.	1	2
Safaritent		
01.11.17 - 30.04.18	454	349
01.05.18 - 31.07.18	419	322
01.08.18 - 31.03.19	488	376
4-daags pakket		
01.11.17 - 30.04.18	1.676	1.290
01.05.18 - 31.07.18	1.540	1.185
01.08.18 - 31.03.19	1.822	1.402

Inclusief: volpension, lokale drankjes (alleen Plains Camp) en safari-activiteiten.

Exclusief: persoonlijke uitgaven, entreegelden nationaal park en fooien en drankjes (alleen Rhino Post Safari Lodge).

Optionele toeslag:

Luchthaventransfer van/naar Skukuza
p.p. per enkele reis (vanaf 2 pers.) € 19

Minimumverblijf: 2 nachten: hele jaar in Plains Camp & 15.12.-15.01. in Rhino Post Safari Lodge.

Kinderen: alle leeftijden welkom in de Rhino Post Safari Lodge. 0-5 jaar moet er een apart safari-voertuig worden geboekt. Max. 1 kind 0-15 jaar in de kamer van de ouders. Kinderen vanaf 12 jaar ook welkom in Plains Camp.

i Bij een combinatie van beide accommodaties hebben wij interessante aanbiedingen voor u.



Plains Camp

Superior Camp, Krugerpark



Safari in pioniersstijl anno 1900 met modern comfort en luxe. Het kleinschalige Plains Camp dient als basis voor het avontuur te voet.

Het kleine camp heeft een gemoedelijk hoofdgebouw met eetgedeelte, lounge grote terras met open kampvuur, een kleine plunge pool met uitzicht op de waterdrinkplaats. Deze accommodatie doet er alles aan om u een onvergetelijke safari te geven. De dieren komen dichtbij het camp. Inbegrepen activiteiten: bushwandelingen. Optioneel kunt u een overnachting in de rustieke sleep-out boeken onder de Afrikaanse sterrenhemel.

Ligging: grenzend aan de Timbitene vlakte, met uitzicht op een waterdrinkplaats waar het wild zich geregeld verzamelt.

Accommodatie: de 4 grote en comfortabele safaritenten (30 m²) staan op houten plateaus. De tenten beschikken over een eigen badkamer, een ventilator, elektrisch licht en een extra afdak.



KRUGERPARK

The Outpost Lodge

Deluxe Lodge, Krugerpark



In het onaangetaste en nauwelijks bezochte landschap, veraf van de grote toeristenstromen.

In de hoogte gebouwd met prachtig uitzicht op de Luvuvhi rivier en het lager gelegen dal. In het hoofdgebouw vindt u een restaurant en bar, een lounge met open haard en bibliotheek, een wijnkelder en een zwembad met een groot terras, waarop u onder de sterrenhemel uw avondeten kunt nuttigen. U beschikt over gratis wifi in het hoofdgebouw. Inbegrepen activiteiten: safari, bushwandelingen. Optionele spa-behandelingen in de suite kunnen geboekt worden.

Ligging: in het uiterste noorden van het Krugerpark, niet ver van de Limpopo rivier die de grens vormt met

Zimbabwe en Mozambique. Pafuri gate ligt op ca. 10 km, Musina op ca. 130 km en Johannesburg op ca. 650 km.

Accommodatie: de 12 alleenstaande suites liggen op een verhoog en zijn met elkaar en met het hoofdgebouw verbonden d.m.v. een teakhouten gangpad. Er is een buitengewone architectuur: 3 muren kunnen zoals elektrische rolluiken geopend worden en zorgen voor een perfecte lichtinval en uitzicht! Alle suites zijn eenvoudig en in tijdloze Afrikaanse stijl ingericht. U beschikt over een open badkamer met uniek panoramisch zicht vanuit het bad of de douche, toilet, airco, ventilator, haardroger, minibar, muskietennet, minibar, koffie/theefaciliteiten, telefoon en terras met bed.

The Outpost Lodge

Prijs per persoon/nacht in € **Code:** 95072

Bezetting met pers.	1	2
---------------------	---	---

Suite		
01.11.17 - 31.12.17	604	464
01.01.18 - 31.12.18	660	508

Inclusief: volpension, lokale drankjes, safari-activiteiten, wasservice, transfer van de Pafuri airstrip.
Exclusief: persoonlijke uitgaven, drankjes, maaltijden, entreegelden, optionele activiteiten, foaien.

Optionele toeslag:

Luchthaventransfer van/naar Hoedspruit of Phalaborwa p.p. per enkele reis (vanaf 2 pers.) € 277

Kinderen: welkom vanaf 10 jaar. Max. 1 kind van 10-11 jaar met korting bij ouders in kamer.

\$ Per 2 nachten die u in Kings Camp en The Outpost Lodge boekt, krijgt u er in beide accommodaties gratis 1 nacht bij (geldig: 08.01.18-20.12.18).

i Bij boeking van meer dan 2 eenpersoonskamers gelden andere prijzen.

De nabijgelegen Pafuri airstrip wordt 3x per week aangevlogen van/naar Johannesburg.

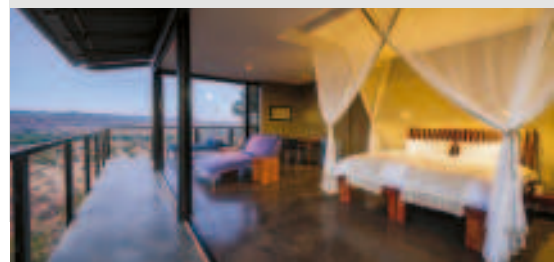

Restcamps Krugerpark

Standard Restcamp, Krugerpark



Zuid-Afrika's beroemdste bezienswaardigheid. Een ware Ark van Noah op een oppervlakte van 2 miljoen ha. Ervaar het eenvoudig, oorspronkelijk en van dichtbij.

Verspreid over het Krugerpark vindt u een aanbod aan individueel uitgerust restcamps. Vele camps liggen aan een drinkplaats of een rivier en bieden goede mogelijkheden om het wild te zien. Al naargelang de grootte van het camp is er vaak een kleine winkel en een restaurant en soms ook een benzinepomp, zwembad, internet en een geldautomaat. Er worden optioneel diverse safari-activiteiten aangeboden bijv. dag- en nachtsafari's of begeleide bushwandelingen.

Ligging: in het noordoosten van de provincie Mpumalanga en Limpopo aan de grens van Mozambique en Zimbabwe. Ca. 350 km lang en ca. 60 km breed, meer info op pag. 14.

Accommodatie: de rondavels/bungalows met eenvoudige inrichting hebben een eigen badkamer en een terras, sommige met koelkast of kitchenette. Er zijn ook hutten, permanente tenten met gemeenschappelijke keuken en sanitaire voorzieningen of huisjes met meerdere bedden of slaapkamers. Bijna alle accommodatiemogelijkheden hebben hun eigen barbecue.

Restcamps Krugerpark

Prijs per persoon/nacht in € **Code:** 110

Bezetting met pers.	1	2	3
---------------------	---	---	---

01.11.17 - 31.10.18			
Berg en Dal bungalow	84	42	34
Letaba bungalow	82	41	33
Lower Sabie bungalow	108	54	43
Olifants bungalow (rivier-zicht)	101	51	-
Pretoriuskop bungalow	83	42	-
Punda Maria bungalow	75	37	30
Satara bungalow	112	56	-
Skukuza bungalow	108	54	-

Inclusief: logies.

Exclusief: persoonlijke uitgaven, maaltijden, drankjes, foaien, safari-activiteiten en entreegeld nationaal park.

Kinderen: alle leeftijden welkom!

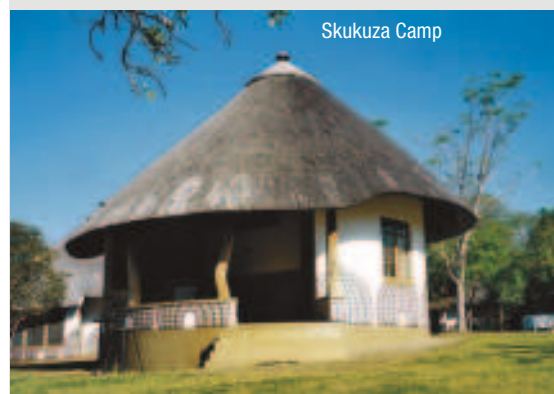

Skukuza Camp

THORNYBUSH GAME RESERVE & KRUGERPARK

Chapungu Tented Bush Camp

Superior Camp, Greater Krugerpark, Thornybush GR



Het camp straalt de koloniale charme van vervlogen tijden uit en biedt een traditionele safari-ervaring.

In het gezellige hoofdgebouw bevinden zich de wijnkelder, winkel en lounge met een open haard en een groot overdekt terras. Een rock pool biedt verfrissing op een warme dag. Het diner wordt meestal geserveerd in de boma. Restaurant en bar bevinden zich in de open lapa. Inbegrepen activiteiten: safari's en bushwandelingen.

Ligging: het Chapungu Tented Bush Camp ligt in het hart van de Thornybush GR die (met omheining) aan het Krugerpark Park grenst. Ca. 50 km van Hoedspruit; ca. 500 km van Johannesburg.

Accommodatie: de 8 ruime safaritenten liggen iets verhoogd op een houten platform en hebben een eigen badkamer met een buitendouche en een geweldig uitzicht op de bush. Alle tenten hebben airco, ventilator, haardroger, koffie/theefaciliteiten en een overdekt terras met zoeklicht.

Chapungu Tented Bush Camp

Prijs per persoon/nacht in € **Code:** 71573

Bezetting met pers.	1	2
Safaritent		
01.11.17 - 19.12.17	427	285
20.12.17 - 31.12.17	443	296
01.01.18 - 05.01.18	496	331
06.01.18 - 29.03.18	479	319
30.03.18 - 02.04.18	496	331
03.04.18 - 26.04.18	479	319
27.04.18 - 01.05.18	496	331
02.05.18 - 31.07.18	479	319
01.08.18 - 31.08.18	496	331
01.09.18 - 30.09.18	479	319
01.10.18 - 31.10.18	496	331

Verplichte toeslag:

Eenmalige conservation fee p.p. € 31

Inclusief: volpension, safari-activiteiten.

Exclusief: persoonlijke uitgaven, drankjes en fooien, entreegelden.

Kinderen: welkom vanaf 16 jaar.

Minimumverblijf: 2 nachten in 2017.

Optionele toeslag:

Luchthaventransfer van/naar Hoedspruit per enkele reis (max. 2 pers.) € 98

Savanna Private Game Reserve

Deluxe Lodge, Greater Krugerpark, Sabi Sand GR



Van 's ochtends vroeg, als de mist nog boven de bush hangt tijdens zonsopkomst, tot 's avonds laat, als de zon wegzakt in de verte achter de bergen, zult u de magie ervaren van onvergetelijke safari's in een Afrikaans privéreservaat.

De lodge werd in 2017 volledig gerenoveerd en heeft daardoor een nieuwe uitstraling gekregen. In het comfortabele, open hoofdgebouw is een lounge met gratis wifi en een open haard, bar, restaurant, wijnkelder, bibliotheek, kleine fitnessruimte en een souvenirwinkel. Vanaf het ruime terras en het zwembad heeft u een prachtig uitzicht op de weelderige tuin en de verlichte drinkplaats. Het diner wordt geserveerd in de boma, de tuin of in een omgebouwde treinwagon. Inbegrepen activiteiten: safari's en bush wandelingen.

Ligging: in het westelijke deel van het Sabi Sand GR, aan de zuidkant van het Krugerpark, Johannesburg ligt op ca. 480 km; Nelspruit op ca. 130 km; Skukuza op ca. 40 km.

Accommodatie: 4 gezellige en luxe suites in koloniale stijl en 3 executive suites in bedoeïnen stijl. Alle met eige open badkamer met binnen- en buitendouche, arico, minibar, telefoon, kluisje, gratis wifi, ventilator en privé plunge pool met terras en uitzicht op de bruisende bush. De executive suites zijn zeer ruim en beschikken tevens over een afgesloten lounge en een gesloten badkamer met buitendouche en dubbele binnendouche, alsook een muskietennet. Voor 2 koppels of gezinnen met max. 3 kinderen is de exclusieve savanna suite erg geschikt, met 2 slaapkamers, een lounge en eigen personeel.

Savanna Private Game Reserve

Prijs per persoon/nacht in € **Code:** 67509

Bezetting met pers.	1	2	3
Suite			
01.11.17 - 31.12.17	903	605	-
01.01.18 - 31.12.18	975	653	-
Executive suite			
01.11.17 - 31.12.17	1.152	771	771
01.01.18 - 31.12.18	1.247	835	835

Inclusief: volpension en safari-activiteiten, lokale drankjes, wasservice.

Exclusief: persoonlijke uitgaven, overige drankjes, fooien, transfers en entreegelden.

Optionele toeslag:

Luchthaventransfer van/naar Nelspruit p.p.

(vanaf 2 pers.) € 168

🇺🇸 Honeymoonspecial: 50% korting voor de bruid (geldig: gehele jaar, met een verblijf van min. 3 nachten), niet combineerbaar.



SABI SAND GAME RESERVE & KRUGERPARK

Lion Sands Game Reserve

Superior Lodge, Greater Krugerpark, Sabi Sand GR



Beleef een buitengewoon verblijf in deze gezellige lodges waar de medewerkers zorgen dat u zich snel thuis voelt. Een verblijf hier is het hoogtepunt van uw vakantie.

De familie More biedt u vier unieke en luxueuze lodges aan de Sabie River, die elk hun eigen charme en stijl hebben en elkaar in service en comfort overtreffen. Inbegrepen activiteiten: begeleide safari's en bushwandelingen. Optionele activiteiten: dorpsbezoeken, treehouse overnachting.

River Lodge: na de renovatie zal deze lodge in mei 2018 een nieuwe uitstraling hebben. Hoofdgebouw met lounge, gratis wifi, tv, bar, eetzaal en een groot terras. 2 zwembaden met ligstoelen, diverse terrassen en mogelijkheid voor vogelobservaties. Boma, een spa en kleine fitnessruimte, souvenirwinkel.

Ivory Lodge: eind 2016 volledig gerenoveerd. Deze lodge biedt ultieme privacy en luxe. Hoofdgebouw met lounge, gratis wifi, tv, bar, eetkamer met terras en een boma.

Narina Lodge: ligt aan de andere kant van de rivier, geheel gebouwd op palen. De gebouwen zijn met elkaar verbonden door houten loopbruggen. Wijnkelder, bibliotheek, lounge, gratis wifi, tv, bar, eetkamer met open haard, terras met uitzicht op de rivier, winkeltje, spa en fitnessruimte, boma en overdekte parkeerplaats.

Tinga Lodge: tevens aan de andere kant van de rivier, maar gebouwd in historisch Afrikaanse stijl, met wijnkelder, bibliotheek, lounge, gratis wifi, tv, bar, eetkamer met open haard, terras met uitzicht op de rivier, winkeltje, zwembad, boma en overdekte parkeerplaats. Tevens een kleine spa.

Ligging: in het beroemde privéwildreservaat Sabi Sands GR, grenzend aan het Krugerpark en aan de oever van de Sabie rivier liggen de beide Lodges Tinga en Narina. Aan de overkant van de rivier bevinden zich de River en Ivory Lodge. Beide gebieden grenzen zonder omheining aan het Krugerpark en liggen op slechts 25 min. rijden van de Skukuza Airstrip en ca. 8 km van de Paul Kruger Gate.

Accommodatie:

River Lodge: 20 rietgedekte kamers, verbonden door houten loopbruggen, alle met eigen badkamer, aircó, gratis wifi, muskietennet, haardroger, kluisje, plafondventilator, minibar, telefoon en klein terras, daarvan 6 grote superior kamers met met open badkamer, extra buitendouche en 2 suites direct aan de rivier gelegen met plunge pool.

Ivory Lodge: 8 zeer grote suites in een bijzonder intieme sfeer, met open badkamer met binnen- en buitendouche, grote lounge met open haard en minibar, aircó, muskietennet, haardroger, kluisje, plafondventilator, telefoon en gratis wifi. Daarnaast is er een zonneterras met privézwembad en is het mogelijk om alle maaltijden te nuttigen in uw eigen riante suite. Bovendien is er ook een villa met 2 slaap- en badkamers voor max. 4 pers. die hoog comfort aanbiedt, zoals een eigen safari-voertuig met chauffeur, individuele safari's, privé wellness en fitness.

Tinga & Narina Lodge: elk heeft ruime suites (11 en 9, resp.), elk met eigen badkamer, lounge, , plafondventilator, aircó, muskietennet, minibar, koffiezetapparaat, haardroger, telefoon, kluisje en een terras met zwembad. Narina Lodge heeft een extra buitendouche. Tinga beschikt over een exclusieve familiesuite.

Lion Sands Game Reserve

Prijs per persoon/nacht in € **Code:** 116

Bezetting met pers.	1	2
River Lodge superior luxury room		
01.11.17 - 30.11.17	-	-
01.12.17 - 17.12.17	-	-
18.12.17 - 03.01.18	-	-
04.01.18 - 10.01.18	-	-
11.01.18 - 30.11.18	1.071	717
01.12.18 - 17.12.18	912	611
18.12.18 - 31.03.19	1.230	823
Ivory Lodge suite		
01.11.17 - 30.11.17	2.044	1.366
01.12.17 - 17.12.17	1.739	1.163
18.12.17 - 03.01.18	2.350	1.570
04.01.18 - 10.01.18	2.044	1.366
11.01.18 - 30.11.18	2.311	1.544
01.12.18 - 17.12.18	1.966	1.314
18.12.18 - 31.03.19	2.656	1.774
Tinga & Narina Lodge		
01.11.17 - 30.11.17	1.127	755
01.12.17 - 17.12.17	960	643
18.12.17 - 03.01.18	1.295	866
04.01.18 - 10.01.18	1.127	755
11.01.18 - 30.11.18	1.273	852
01.12.18 - 17.12.18	1.084	726
18.12.18 - 31.03.19	1.462	978

Inclusief: volpensioen, 2 safari-activiteiten per dag, lokale drankjes, luchthaventransfer van/naar Skukuza.

Optionele toeslag:

Treehouse overnachting p.p. met 2 pers. € 248

Minimumverblijf: 3 nachten tussen 18.12-03.01 elk jaar.

i River Lodge gesloten tussen 01.11.17-30.04.18.

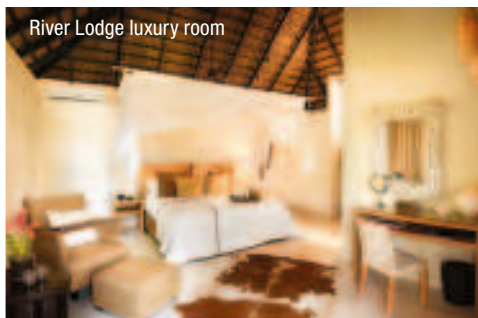

River Lodge luxury room



Tinga Pool

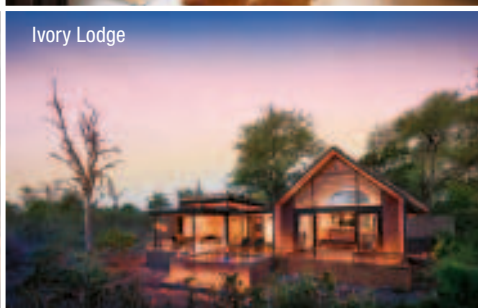

Ivory Lodge



Narina Lodge

SABI SAND GAME RESERVE

Elephant Plains Game Lodge

Superior Lodge, Greater Krugerpark, Sabi Sand GR



Gunstige prijs-kwaliteitverhouding. Zeer ontspannen en persoonlijke sfeer, bijzonder geschikt voor gezinnen.

In het ruime en luchtig opgevatte hoofdgebouw bevindt zich een lapa met open haard, bar, wijnkelder, souvenirwinkeltje, bibliotheek en een lounge met tv en internet. Tevens is er een boma voor gezellige avonden rond het kampvuur, een fitnessruimte, zwembad en spa. Vanaf het panoramadek heeft u uitzicht op de drinkplaats en de Manyeleti rivier. Inbegrepen activiteiten: begeleidde safari's en wandelingen. Kindersafari's en begeleiding worden aangeboden.

Ligging: in het noordelijke deel van Sabi Sands GR met open verbinding met het Krugerpark, aan de oever van droge Manyeleti rivier. Ca. 6 à 7 u. rijden vanaf Johannesburg, 3 u. vanaf Nelspruit en 1,5 u. vanaf de luchthaven van Hoedspruit.

Accommodatie: 5 rustieke rondavels in de tuin met eigen badkamer, airco, ventilator, kluisje, koffie/theefaciliteiten, minibar, muskietennet en een terras. 6 luxury suites met zicht op de drinkplaats en met lounge, open haard en buitendouche. De honeymoonsuite ligt wat afgezonderd en heeft een dubbele buitendouche en een plunge pool. Enkele kamers met 2 slaap- en badkamers zijn erg geschikt voor gezinnen met kinderen.

Elephant Plains Game Lodge

Prijs per persoon/nacht in € **Code: 134**

Bezetting met pers.	1	2	3
Rondavel			
01.11.17 - 31.12.17	314	220	220
01.01.18 - 31.12.18	345	251	251
Luxury Suite			
01.11.17 - 31.12.17	376	282	282
01.01.18 - 31.12.18	420	326	326

Inclusief: volpension en safari-activiteiten.

Exclusief: drankjes, fooien, persoonlijke uitgaven, entreegelden Sabi Sands G.R.

Optionele toeslag:

Luchthaventransfer van/naar Hoedspruit per enkele reis (max. 2 pers.) € 139



Arathusa Safari Lodge

Superior Lodge, Greater Krugerpark, Sabi Sand GR



Houd uw fotoestel altijd binnen handbereik, want voor de deur van de lodge worden vaak luipaarden, nijlpaarden, olifanten en buffels gesignaleerd!

grote open lounge met een bar met eetgedeelte en een panoramadek, telefoon, gratis wifi in het hoofdgebouw. Ook kleine spa en zwembad en een boma. Hier kunt u ontbijten met uitzicht op olifanten, zebra's, impala's en ander wild dat hun dorst komt lessen. Inbegrepen activiteiten: safari's en bushwandelingen.

Ligging: ca. 9 km van de Gowrie entree, in het noordelijk deel van het Sabi Sands GR, aan de rand van het Krugerpark. Hoedspruit ligt op ca. 80 km en de luchthaven van Nelspruit KMIA op ca. 165 km.

Accommodatie: 13 rietgedekte luxury chalets met muskietennetten, een eigen badkamer met binnen- en buitendouche, een terras met zicht op het meer, een kleine zithoek, een minibar, een kluisje, haardroger, airco en koffie/theefaciliteiten. 4 ervan zijn meer afgelegen zonder zicht op het meer, maar met extra loungegedeelte en plunge pool.

Arathusa Safari Lodge

Prijs per persoon/nacht in € **Code: 3566**

Bezetting met pers.	1	2
Luxury chalet		
01.11.17 - 31.12.17	532	356
01.01.18 - 31.12.18	567	378

Inclusief: volpension, lokale drankjes en safari-activiteiten.

Exclusief: persoonlijke uitgaven, overige drankjes, fooien, entreegelden.

Kinderen: vanaf 12 jaar welkom.

Optionele toeslag:

Luchthaventransfer van/naar Hoedspruit per enkele reis (max. 2 pers.) € 139



TIMBAVATI GAME RESERVE

Kings Camp

Deluxe Camp, Greater Krugerpark, Timbavati GR



Kings Camp weerspiegelt de charme en romantiek van het koloniale verleden.

Kings Camp staat voor luxe in koloniale stijl met de beste safarimogelijkheden. Hier zijn voornamelijk luipaarden te spotten. Op de centrale plaats bevinden zich lounge met bibliotheek, tv, computer en wifi, restaurant, bar, shop en fitnessruimte. Ontspanning vindt u in de spa of aan het zwembad. Van hieruit of vanaf het zonneterras geniet u een wonderbaarlijk uitzicht op de drinkplaats, dat vaak door olifanten bezocht wordt. Uw diner nuttigt u in de boma onder de blote sterrenhemel. Inbegrepen activiteiten: safari en bushwandelingen.

Ligging: in het centrale Timbavati Game Reserve, de thuisbasis van de zeldzame witte leeuwen, heerlijk in de

savanne met uitzicht op een drukke drinkplaats gelegen. Hoedspruit is ca. 40 km en Johannesburg ca. 6 u. rijden verwijderd.

Accommodatie: de 7 ruime en rietgedekte suites zijn Afrikaans ingericht, met het typische donkere hout. Alle kamers beschikken over een eigen badkamer met binnen- en buitendouche, lounge, wifi, airco/verwarming, kluisje, haardroger, telefoon, minibar, muskietennet en een overdekt terras met hangmat en prachtig uitzicht. De 2 honeymoon suites zijn erg romantisch en bieden daarenboven een plunge pool, zijn voorzien van een open badkamer en genieten van een privéininer op het terras. Twee suites hebben verbindingsdeuren en zijn daarvoor geschikt voor gezinnen met 2 kinderen.

Motswari Private Game Reserve

Superior Lodge, Greater Krugerpark, Timbavati GR



Geniet van een zeer ontspannen sfeer en luxe en laat u begeleiden door ervaren rangers en deskundige Shangaanse sporenlezers. Lid van Fair Trade in Tourism.

Hoofdgebouw met een lounge en gratis internet, restaurant, bar, eigen kunstgalerie, souvenirwinkeltje, wijnkelder, boma en zwembad met zonne- en panoramaterras. Inbegrepen activiteiten: safari's en bushwandelingen. Optionele activiteiten: mobiele spa, meerdaagse bush trektochten met een verblijf in een rustieke accommodatie in een mobiel tentenkamp, Giraffe's Nest voor overnachtingen in de Afrikaanse bush onder de sterrenhemel op een verhoogd platform. De zusterlodge

Geiger's Camp bevindt zich nabij en biedt 3 extra kamers met gelijkaardige service.

Ligging: 15.000 ha groot gebied in het noordelijke deel van de Timbavati GR, die grenst aan het Krugerpark. Johannesburg op ca. 530 km en Hoedspruit op ca. 55 km.

Accommodatie: 15 ruime bungalows (ca. 40 m²), die in traditionele rondavelstijl zijn gebouwd. Elk met eigen badkamer, airco, ventilator, muskietennet en koffie/theefaciliteiten. Er zijn 2 familie suites met elk 2 slaapkamers en een verbindingsdeur.

Kings Camp

Prijs per persoon/nacht in € **Code:** 95721

Bezetting met pers.	1	2
Suite		
01.11.17 - 31.12.17	753	502
01.01.18 - 31.12.18	968	645

Inclusief: volpension, lokale drankje en safari-activiteiten.

Exclusief: persoonlijke uitgaven zoals drankjes, fooien, optionele activiteiten en entreegelden.

Optionele toeslag:

Luchthaventransfer van/naar Hoedspruit p.p. per enkele reis (vanaf 2 pers.) € 56

Kinderen: welkom vanaf 6 jaar, onder 12 jaar in de kamer van ouders toegelaten, bushwandelingen vanaf 12 jaar toegelaten.

\$ Per 2 nachten die u in Kings Camp en The Outpost Lodge boekt, krijgt u er in beide accommodaties gratis 1 nacht bij (geldig: 01.08.18-20.12.18).

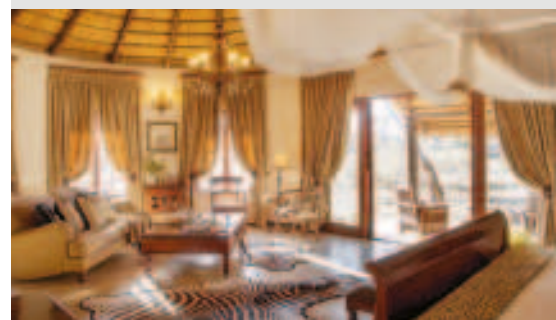

Motswari Private Game Reserve

Prijs per persoon/nacht in € **Code:** 148

Bezetting met pers.	1	2
Bungalow		
01.11.17 - 30.11.17	447	310
01.12.17 - 30.04.18	514	357
01.05.18 - 30.06.18	367	254
01.07.18 - 30.11.18	514	357
01.12.18 - 31.03.19	576	400

Inclusief: volpension, safari-activiteiten, lokale drankjes.

Exclusief: entreegeld Timbavati wildreservaat, transfers, overige drankjes en persoonlijke uitgaven.

Optionele toeslag:

Luchthaventransfer van/naar Hoedspruit per enkele reis (max. 2 pers.) € 116

Overnachting in Giraffe's Nest p.n. (max. 2 pers.) € 314

Minimumverblijf: 2 nachten tussen 01.05.18-30.09.18.

\$ Indien u 3 nachten in het Queen Victoria Hotel in Kaapstad (pag. 72) en 2 nachten in Motswari boekt, krijgt u 1 nacht in Kaapstad als ook een restaurant tegoedbon van ZAR 500 (geldig: 01.03.18-15.12.18, niet combineerbaar).

\$ Bij een verblijf van min. 4 nachten krijgt u een gratis transfer van/naar de luchthaven van Hoedspruit (geldig: 01.12.17-31.03.18 & 01.05.18-30.09.18).

i Gesloten tussen 04.07.18-08.07.18.

BALULE PRIVATE GAME RESERVE

Mohlabetsi Safari Lodge

Superior Lodge, Greater Krugerpark, Balule Private GR



In deze lodge wordt u hartelijk ontvangen en ervaart u de natuur van dichtbij. De lodge is niet omheind en dat zorgt ervoor dat de wilde dieren op bezoek kunnen komen, met name op hun weg naar de drinkplaats bij het camp. Service staat hier hoog in het vaandel!

Mohlabetsi heeft een restaurant, bar, lounge met gratis wifi en een kleine souvenirshop. Er is ook een zwembad met ligbedden en een boma, waar 's avonds onder de sterren gegeten kan worden. Er is ook een lapa voor massages. Inbegrepen activiteiten: safari's en bushwandelingen.

Ligging: gelegen in het Balule wildreservaat, grenzend aan het Krugerpark. Het is ook een prima basis om de Panoramaroute te bezichtigen. Ca. 6 u. rijden vanaf Johannesburg. De dichtstbijzijnde ingang naar het Krugerpark zijn de Orpen en Phalaborwa Gate op ca. 80 km.

Accommodatie: de 6 rietgedekte rondavels zijn gebouwd in Afrikaanse stijl en liggen onder schaduwrijke bomen. Ze beschikken over een badkamer met buitendouche, ventilator, airco, haardroger, kluisje gratis wifi. Er zijn ook 2 familie cottages (max. 6 pers.) die bestaan uit 2 rondavels met een verbindingsdeur.

Mohlabetsi Safari Lodge

Prijs per persoon/nacht in € **Code: 150**

Bezetting met pers.	1	2	3
Rondavel			
01.11.17 - 31.03.18	269	207	207
01.04.18 - 31.03.19	294	226	226

Inclusief: volpension en safari-activiteiten.

Exclusief: drankjes, transfers, fooien, wellness-behandelingen, entreegelden, persoonlijke uitgaven, overige activiteiten.

Optionele toeslag:

Luchthaventransfer van/naar Hoedspruit p.p. per enkele reis € 57

3=2
(geldig: 01.05.18-30.06.18).



Pondoro Game Lodge

Deluxe Lodge, Greater Krugerpark, Balule Private GR



Een gunstige prijs-kwaliteitverhouding kenmerkt deze lodge! Zonder de lodge te verlaten kunt u hier urenlang wild observeren.

Lounge met wifi, bar, kleine bibliotheek, boma, klein zwembad, panoramaterras met uitzicht op de rivier, wijnkelder, nieuwe spa en 3 panoramaterrassen bij de waterdrinkplaats. Het diner wordt wanneer mogelijk buiten op het terras geserveerd, onder de open hemel. Optioneel is een romantische overnachting in een boomhut mogelijk onder de Afrikaanse sterrenhemel. Inbegrepen activiteiten: bushwandelingen en safari's.

Ligging: in het 50.000 ha grote Big Five Balule wildreservaat, dat aan het Krugerpark grenst en zich aan de oever van de Olifants rivier bevindt. Ca. 5 u. rijden vanaf Johannesburg. De Phalaborwa entree naar het Krugerpark ligt op ca. 45 km. De toegangsweg naar de lodge is een gravelweg.

Accommodatie: 3 rietgedekte, gezellige chalets, alle met airco, ventilator, muskietennet, badkamer met douche en bad, wifi en een privéveranda met uitzicht op de rivier. Bovendien zijn er 5 zeer ruime luxe suites (ca. 80 à 85 m²) met als extra een lounge, buitendouche, en jacuzzi op het terras.

Pondoro Game Lodge

Prijs per persoon/nacht in € **Code: 149**

Bezetting met pers.	1	2
Chalet		
01.11.17 - 31.12.17	403	323
01.01.18 - 30.04.18	464	370
01.05.18 - 30.06.18	427	332
01.07.18 - 31.12.18	464	370
Suite		
01.11.17 - 31.12.17	558	447
01.01.18 - 30.04.18	671	533
01.05.18 - 30.06.18	615	480
01.07.18 - 31.12.18	671	533

Inclusief: volpension, 2 safari-activiteiten, vanaf 2018 ook lokale drankjes.

Optionele toeslag:

Luchthaventransfer van/naar Hoedspruit p.p. per enkele reis (vanaf 2 pers.) € 48

Overnachting sleepout p.p.p.n. € 268

☺ Bij een verblijf van 3 nachten krijgt u per kamer gratis een romantisch diner in de bush en een spa-voucher t.w.v. ZAR 550 aangeboden (geldig: 01.01.18-30.04.18 & 01.07.18-31.12.18).

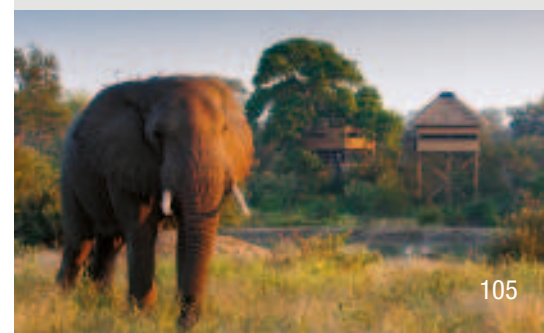

KLASERIE & MAKALALI GAME RESERVE

Xanatseni Private Camp

Superior Camp, Greater Kruger NP, Klaserie Private Nature Reserve



Hier vergeet u snel dat u zich in een professioneel gerund safari-camp bevindt – zó aangenaam is de infrastructuur en de zo vriendelijk is de bediening.

Het hoofdgebouw lijkt wel een warm en gezellig woonhuis. In knusse zithoeken kunt u relaxen, op het terras rondom het zwembad staan ligstoelen klaar, en in de kleine bar hangt een tv. Bovendien is er een restaurant, een kleine fitnessruimte, een boma met vuurkorf voor diner onder de sterrenhemel en een kleine observatiepost waaruit u een uitstekend zicht heeft op de drinkplaats en de bush. Gratis wifi in het hoofdgebouw. Inbegrepen activiteiten: safari's en wandelpaden.

Ligging: in de savanne van de Klaserie Private Nature Reserve, een van de grootste privé reservaten van het land, met directe toegang tot het Krugerpark. Ca. 50 km van Hoedspruit en ca. 25 km van de Enkhulu gate.

Accommodatie: 5 ruime, huiselijke maar in Afrikaanse stijl ingerichte kamers met uitzicht op de bush. Alle met eigen, moderne badkamer, 2 kamers hebben een buitendouche, alle andere kamers een binnendouche, airco, kluisje, ventilator en overdekt terras. Er is ook een kamer met stapelbed voor gezinnen met kinderen. Muskieten-net en haardroger kunt u aan de receptie ontlenuen.

Garonga Safari Camp

Superior Camp, Makalali Private GR



Het Garonga Safari Camp in het Makalali Reserve in de provincie Limpopo is zeker één van de meest romantische kampen in Zuid-Afrika.

Dit camp is een parel onder de safari-accommodaties en wordt door de eigenaar zelf gerund. Absolute rust, privacy en de grootst mogelijke luxe, ver weg van de beschaving, staat u te wachten. Het wildreservaat is Afrika op zijn best, want het struikgewas is nog lekker wild. Een vriendelijke service en uitstekend eten dragen bij aan een heerlijk verblijf. In het hoofdgebouw is er gratis wifi, een eetkamer, grote open lounge met een honesty bar, terras met open haard, shop, wijnkelder, een zwembad en een boma. Inbegrepen activiteiten: safari's, bush

wandelingen, open lucht bad en een sleep-out onder de Afrikaanse hemel.

Ligging: in het 22.000 ha groot Makalali Private GR. Hoedspruit of Phalaborwa Airport op ca. 1,5 u. rijafstand, deels over een hobbelige baan. Ca. 3 u. naar Nelspruit en ca. 6 u. naar Johannesburg.

Accommodatie: 6 lichte, ruime safaritenten met suite badkamer met binnen- en buitendouche, kluisje, haardroger, minibar, ventilator, terras met hangmat met uitzicht over de droge rivierbedding.

Xanatseni Private Camp

Prijs per persoon/nacht in € **Code:** 120998

Bezetting met pers.	1	2
Luxury room		
01.11.17 - 31.12.17	220	182
01.01.18 - 31.12.18	238	201

Inclusief: volpension, safari-activiteiten.

Exclusief: persoonlijke uitgaven, drankjes, fooien en transfers.

Optionele toeslag:

Luchthaventransfer van/naar Hoedspruit

per enkele reis (max. 2 pers.) € 115

Kinderen: welkom vanaf 3 jaar. Max. 1 kind 3-12 jaar in een bijzet bed in de kamer van de ouders met korting, max. 2 kinderen in de familiekamer.

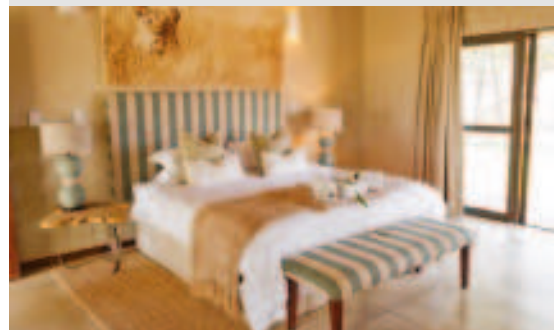

Garonga Safari Camp

Prijs per persoon/nacht in € **Code:** 42938

Bezetting met pers.	1	2
Safaritent		
01.11.17 - 31.12.17	483	322
01.01.18 - 31.03.18	322	322
01.04.18 - 31.05.18	375	375
01.06.18 - 31.12.18	562	375
01.01.19 - 31.03.19	375	375

Inclusief: volpension, safari-activiteiten, was-service, sleepout, bush bad en lokale drankjes.

Exclusief: persoonlijke uitgaven, fooien, overige drankjes, entreegeld Makalali GR.

Optionele toeslag:

Luchthaventransfer van/naar Hoedspruit of

Phalaborwa p.p. € 143

Ⓢ 5=4
(geldig: gehele jaar).

😊 Sleep-Out onder de sterrenhemel is gratis!
(wel vooraf boeken)

ⓘ Gesloten tussen
01.03-24.03 elk jaar.



MALARIAVRIJE SAFARI IN HET NOORDEN

Marataba Safari Lodge

Deluxe Lodge, Marakele NP



Een ongelofelijk mooi stukje land in een paradijs voor vogelliefhebbers. Adem rust in tijdens uw luxueus verblijf en geniet van de eersteklas service.

De hoge vensters van het ruime hoofdgebouw bieden een onvergetelijk uitzicht op het afwisselende landschap met uitgestrekte vlaktes, diepe ravijnen, dichtbegroeide bush en natuurlijk de talrijke stromen, watervallen en poelen. Centraal op het domein ligt het restaurant, de bar, en een gezellige lounge met tv en open haard. Gratis wifi in het hoofdgebouw. Tussen de safari-activiteiten door kunt u heerlijk ontspannen aan het zwembad. Inbegrepen activiteiten: safari's, bushwandelingen, boottochten, kinderactiviteiten en sterrenobservatie.

Ligging: in een 23.000 ha groot privé reservaat in het malariavrije Marakele NP, aan de voet van de Waterberg. Ca. 3,5 u. rijden van Johannesburg.

Accommodatie: 15 ruime, luxueuze en heldere suites in de stijl van een bedoeïenen tent. Elk met eigen badkamer met binnen- en buitendouche, airco, kluisje, telefoon, haardroger, minibar en terras met heerlijk uitzicht op de bush.

Wild Ivory Eco Lodge

Superior Lodge, Welgevonden Game Reserve



Een geheime tip! In een privésfeer geniet u van de faciliteiten van de lodge en spectaculaire ontmoetingen met wilde dieren.

De niet-omheinde lodge is zo gebouwd dat deze goed in de omgeving past en biedt een prachtig uitzicht over het landschap en op de nabijgelegen drinkplaats. Een milieuvriendelijke en duurzame bouw en exploitatie van de lodge is het grootste doel. In het open hoofdgebouw is een lounge met een restaurant, bar, groot overdekt terras en een zwembad met ligstoelen. Het typische Zuid-Afrikaanse diner wordt meestal in open lucht rond het kampvuur geserveerd. Inbegrepen activiteiten: safari's en bushwandelingen.

Ligging: ten westen van het malariavrije, 37.000 ha grote Welgevonden GR in de Waterberg regio. Ca. 3 u. rijden ten noorden van Johannesburg.

Accommodatie: de 5 grote safaritenten zijn via loopbruggen verbonden met de lodge en elke tent heeft een eigen badkamer met ligbad en buitendouche, alsook een overdekt terras met uitzicht op het Welgevonden GR, verwarming en ventilator. 2 tenten zijn met een extra stapelbed geschikt voor gezinnen met max. 2 kinderen. De nieuwste uitbreiding is een huis met 2 slaap- en badkamers, lounge, terras en eigen boma voor max. 4 pers. Er is ook een safaritent met een eigen open keukentje zodat u op basis van logies kunt verblijven.

Marataba Safari Lodge

Prijs per persoon/nacht in € **Code:** 120367

Bezetting met pers. **1** **2**

Suite	1	2
01.11.17 - 30.11.17	848	565
01.12.17 - 17.12.17	649	433
18.12.17 - 03.01.18	975	650
04.01.18 - 10.01.18	848	565
11.01.18 - 30.04.18	862	575
01.05.18 - 31.08.18	733	489
01.09.18 - 30.11.18	954	638
01.12.18 - 17.12.18	733	489
18.12.18 - 03.01.19	1.102	734
04.01.19 - 31.03.19	992	661

Inclusief: volpension, lokale drankjes, activiteiten.

Exclusief: persoonlijke uitgaven, overige drankjes, fooien, entreegelden nationaal park, transfers.

Minimumverblijf: 3 nachten tussen 18.12-03.01 elk jaar.

\$ 4=3 (geldig: 01.11.17-17.12.17, 04.01.18-17.12.18 & 04.01.19-31.03.19, max. 2 kamers per boeking).

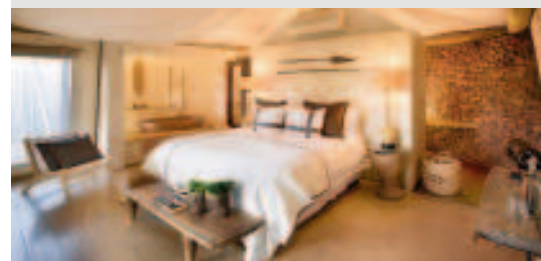

Wild Ivory Eco Lodge

Prijs per persoon/nacht in € **Code:** 56084

Bezetting met pers. **1** **2**

Safaritent	1	2
01.11.17 - 31.03.18	204	128
01.04.18 - 31.03.19	214	134

Inclusief: volpension, safari-activiteiten en transfers van/naar de westelijke ingang.

Exclusief: persoonlijke uitgaven, fooien, drankjes, entreegelden.

Kinderen: welkom van elke leeftijd, 0-11 jaar met korting bij de ouders op de kamer. Kinderen van 0-5 jaar kunnen alleen op safari in overleg met de ranger.

i De transfer van de westelijke ingang naar de lodge is elke dag om 12.00 u. Latere transfers alleen mogelijk indien u ze vooraf reserveert.



MADIKWE GAME RESERVE & SUN CITY

Madikwe Safari Lodge

Deluxe Lodge, Madikwe GR



In het op 3 na grootste wildreservaat van Zuid-Afrika zijn de afwisselende landschappen erg karakteristiek. Deze omgeving is o.a. het thuis van de zeldzame en met uitsterven bedreigde wilde hond.

De Madikwe Safari Lodge heeft een weids uitzicht over het wildreservaat en bestaat uit 3 aparte lodges, elk met een eigen stijl en niet zichtbaar van elkaar: de Lelapa Lodge (12 suites), Kopano en Dithaba Lodge (elk 4 suites). In elke lodge vindt u in het hoofdgebouw een lounge met open haard en tv, gratis wifi, restaurant, bar met groot terras, zwembad met ligstoelen en een boma. De service is erg goed en niet opdringerig. Activiteiten: safari's, bushwandelingen en vogels kijken. De Lelapa

Lodge is erg geschikt voor gezinnen met kinderen: er zijn speciale kinderactiviteiten en een spa voor de ouders.

Ligging: in het malariavrije Madikwe GR. Op ca. 50 km van Gaborone (Botswana), ca. 150 km van Sun City en ca. 430 km van Johannesburg.

Accommodatie: alle 20 suites zijn zeer comfortabel, ruim en met oog voor detail ingericht. Alle met eigen open badkamer met binnen- en buitendouche, haardroger, airco, ventilator, kluisje, minibar, lounge met open haard en groot terras met een plunge pool en prachtig uitzicht. In de Lelapa Lodge zijn er 4 familiesuites met elk 2 slaap- en 1 badkamer.

Madikwe Safari Lodge

Prijs per persoon/nacht in €

Code: 214

Bezetting met pers.	1	2
Lelapa Lodge		
01.11.17 - 30.11.17	848	565
01.12.17 - 17.12.17	649	433
18.12.17 - 03.01.18	975	650
04.01.18 - 10.01.18	848	565
11.01.18 - 30.04.18	862	575
01.05.18 - 31.08.18	733	489
01.09.18 - 30.11.18	958	638
01.12.18 - 17.12.18	733	489
18.12.18 - 03.01.19	1.102	734
04.01.19 - 31.03.19	992	661

Inclusief: volpension, safari-activiteiten, lokale drankjes en transfers van/naar de landingsbaan.

Kinderen: welkom in Lelapa Lodge, 0-5 jaar gratis in de kamer van de ouders, 6-15 jaar korting. Op safari's toegelaten vanaf 6 jaar en bij bushwandelingen vanaf 16 jaar. Er worden activiteiten en familiesafari's aangeboden voor kinderen onder de 6 jaar.

Minimumverblijf: 3 nachten tussen 18.12-03.01.

🇺🇸 4=3 (geldig: 01.05.18-31.08.18, max. 2 samenreizenden in kamer).

📌 Dithaba Lodge is elk jaar gesloten tussen 18.12-03.01.



Dithaba Lodge

Jaci's Safari Lodge

Superior Lodge, Madikwe GR



Eigenaars Jan en Jaci hebben hun kinderen in Madikwe GR opgevoed en daardoor kennen ze de noden van een gezin beter dan gelijk welke andere lodge! Toch is Jaci's Safari Lodge niet zomaar een pretpark voor kinderen – het biedt een authentieke safari ervaring.

Het open hoofdgebouw, in een luchtige en Afrikaanse stijl gebouwd, ligt onder grote tamboti bomen en biedt uitzicht op de nabijgelegen drinkplaats. Bovendien vindt u er een restaurant en bar met groot terras, lounge, winkeltje, spa en fitness. In het zwembad kunt u heerlijk afkoelen. Inbegrepen activiteiten: observatiepost, safari's en kinderactiviteiten.

Ligging: in het oosten van het malariavrije Madikwe GR, ca. 15 km van de Molatedi Gate, ca. 4 km rijden van Johannesburg.

Accommodatie: de 6 vrolijke en kleurrijke suites met oprolbare zijwanden hebben elk een eigen badkamer met buitendouche en grote mozaïek badkuip voor 2 personen, vloerverwarming, airco, ventilator, open haard, koffie/theefaciliteiten en terras. 2 heel moderne en kleurrijke starbed suites hebben tevens een binnendouche, lounge en een tweede bed op het terras voor een nacht onder de sterrenhemel. De nare suite en safari suite zijn het best geschikt voor gezinnen tot 8 personen en beschikken tevens over een plunge pool en privé safarivoertuig.

Soho Hotel

★★★★ Sun City Resort



Sun City – Afrika's populaire resort, een unieke ervaring met luxe hotels en veel sportfaciliteiten. Het Soho Hotel is geliefd bij gezinnen.

Dit bruisende hotel beschikt over 5 restaurants en bars. Een casino, theater, disco, verschillende winkeltjes en een mooi zwembad met zonneterras zorgen voor afwisseling. Parkeergelegenheid aanwezig. Alle faciliteiten van Sun City kunnen gebruikt worden zodat u uit een veelvoud van activiteiten en restaurants kunt kiezen. U kunt o.a. boogschieten, quadbiken, olifanten voeren, Segway rijden, golfen, watersporten etc.

Ligging: vlak aan het malariavrije Pilanesberg NP. Johannesburg ca. 170 km; Madikwe GR ca. 2 u. rijden.

Accommodatie: de 340 kamers zijn vooral bij families met kinderen erg in trek. Alle met eigen badkamer, kluisje, telefoon, wifi, tv, haardroger, airco, minibar en 24-uurs roomservice.

JOHANNESBURG & PRETORIA

Safari Club SA

StandardPlus Guesthouse, Johannesburg



Afrikaanse flair, korte transfer en persoonlijke service typeren deze lodge.

Pas gerenoveerd! Hier vindt u Afrikaanse gezelligheid. Het hoofdgebouw heeft een lounge met open haard, een bar met terras en een ontbijthoek. Gratis wifi. Uitgestrekte tuin met klein zwembad en ligbedden om lekker te ontspannen. Beveiligde parkeergelegenheid op het domein.

Ligging: ca. 4 min. rijden van de luchthaven van Johannesburg (ca. 3 km), gratis transfers. Het Emperor's Casino met 12 verschillende restaurants ligt op ca. 7 km, Pretoria op ca. 50 km en Sun City op ca. 150 km.

Accommodatie: 16 grote en individueel ingerichte kamers in het hoofdgebouw en rondom het zwembad gegroepeerd. Alle kamers hebben een ruime badkamer, tv, airco, gratis wifi, koffie/theefaciliteiten en een klein overdekt terras. Voor gezinnen met kinderen zijn er ook 4 familie kamers met 4 bedden.

Court Classique Hotel

★★★★ Pretoria



Bezoek de hoogtepunten van Pretoria: de Unie gebouwen, het Voortrekkersmonument, het Krugerhuis of ook de botanische tuinen en vele musea. In oktober verandert de stad door de bloeiende jacaranda bomen in een zee van bloemen.

modern hotel in de Zuid-Afrikaanse hoofdstad. Orange Restaurant met wijnkelder, klein zwembad in een tropische tuin, lounge met open haard, bewaakt parkeerterrein en gratis wifi. Gratis transfers (07.00-16.00 u.) naar diverse bezienswaardigheden in Pretoria zoals lokale markten, winkelcentra en het treinstation voor de Rovos Rail.

Ligging: ca. 45 min. van de luchthaven van Johannesburg, in Arcadia, een voorname voorstad van Pretoria.

African Rock Hotel

★★★★★ Johannesburg



Exclusief boutique hotel met stijlvolle sfeer in een rustige omgeving, uitgebaat met hart en ziel.

Klein, modern boutique hotel met sfeervolle tropische tuin met zwembad, terras en barbecue, spa, lounge, kleine bibliotheek, bar en restaurant voor hotelgasten. Beveiligde parkeergelegenheid, wellness behandelingen op de kamer mogelijk.

Ligging: in de rustige voorstad Kempton Park op slechts 11 km van de O.R. Tambo luchthaven (gratis transfer), Festival winkelcentrum ca. 5 km, Pretoria ca. 50 km en Sun City ca. 150 km.

Accommodatie: 8 ruime, Afrikaans-oriëntaals ingerichte suites, open badkamer met bad en douche. Alle kamers hebben haardroger, airco, minibar, telefoon, tv, kluisje, bureau met beperkte wifi en koffie/theefaciliteiten. Bovendien een executive suite met spa bad.

Jaci's Safari Lodge

Prijs per persoon/nacht in € **Code:** 120386

Bezetting met pers.	1	2
Suite		
01.11.17 - 18.12.17	666	453
19.12.17 - 05.01.18	766	515
06.01.18 - 18.12.18	757	509
19.12.18 - 05.01.19	813	547

Inclusief: volpension, lokale drankjes, activiteiten, toegang tot observatiepost, transfer van/naar Eastern Airstrip.

Minimumverblijf: 3 nachten tussen 19.12-05.01 elk jaar.

💰 3=2
(geldig: 01.05.18-31.07.18).

Soho Hotel

Prijs per persoon/nacht in € **Code:** 204

Bezetting met pers.	1	2
Luxury kamer		
01.11.17 - 30.11.17	220	118
01.12.17 - 21.12.17	233	125
22.12.17 - 03.01.18	321	169
04.01.18 - 03.04.18	233	125
04.04.18 - 30.09.18	190	104
01.10.18 - 30.11.18	233	125

Inclusief: logies/ontbijt.

Minimumverblijf: 3 nachten: 23.12.17-25.12.17, 29.12.17-31.12.17, 30.03.18-01.04.18, 26.04.18 & 21.09.18-23.09.18. 2 nachten: 27.04.18-28.04.18.

Safari Club SA

Prijs per persoon/nacht in € **Code:** 15460

Bezetting met pers.	1	2	3	4
Standaard kamer				
01.11.17 - 31.12.17	79	54	-	-
01.01.18 - 31.12.18	81	55	-	-
Familie kamer				
01.11.17 - 31.12.17	201	100	67	50
01.01.18 - 31.12.18	185	92	62	46

Inclusief: logies/ontbijt en transfer van/naar de luchthaven.

😊 Gratis transfer van/naar de luchthaven van Johannesburg.

African Rock Hotel

Prijs per persoon/nacht in € **Code:** 35216

Bezetting met pers.	1	2	3
Suite			
01.11.17 - 30.11.17	173	104	95
01.12.17 - 30.11.18	191	116	107

Inclusief: logies/ontbijt en transfer van/naar de luchthaven.

😊 Gratis transfer van/naar de luchthaven van Johannesburg.

Court Classique Hotel

Prijs per persoon/nacht in € **Code:** 189

Bezetting met pers.	1	2
Studio suite		
01.11.17 - 28.02.18	138	75
01.03.18 - 28.02.19	148	81
Suite		
01.11.17 - 28.02.18	154	83
01.03.18 - 28.02.19	166	90

Inclusief: logies/ontbijt.

😊 Gratis transfers binnen Pretoria van 07.00 tot 16.00 u.

📍 Voor dagexcursies in en rond Johannesburg en voor transfers van/naar de luchthaven zie pag. 66.

NAMIBIË

Dit land biedt unieke bezienswaardigheden: de imposante Fish River Canyon in het zuiden is de op één na grootste canyon ter wereld. De Namib woestijn met de Sossusvlei en het NamibRand Nature Reserve zijn prachtige natuurgebieden. Lüderitz en Swakopmund aan de Atlantische Oceaan bieden een historisch perspectief. De Bosjesmannen lieten hun sporen achter bij Twijfelfontein en op de rotsen van de Brandberg, in de vorm van rotsgravures en -tekeningen. De oerplant 'Welwitschia Mirabilis' en wilde dieren, zoals de oryx antilope en de woestijnolifant, hebben zich aan de ruige leefomstandigheden aangepast. Dat geldt ook voor de mensen die hier leven. Guestfarms, hotels en lodges bieden comfortabele accommodatie voor elk budget van rustiek tot luxueus. De gastvrijheid en hulpvaardigheid zijn hartverwarmend – u voelt zich onmiddellijk thuis in Namibië. Bijna alle delen van het land zijn geschikt om te bereizen met een auto. Op de avontuurlijke wegen in het Kaokoveld en Kaudom wordt een 4x4 aangeraden. Een alternatief, dat tijd bespaart, is de 'fly-in safari' met propellervliegtuigen. Wie eenmaal in Namibië is geweest, komt er zeker weer terug. De betovering van Namibië kruipt in het bloed!



Bevolking

Met een inwonersaantal van ca. 2,2 miljoen mensen is Namibië het dunst bevolkte land van Afrika.

Paspoort/visa

EU-ingezetenen hebben een internationaal reispas maar geen visum nodig. Voor een verblijf van maximaal 3 maanden dient uw reispas 2 lege pagina's naast elkaar te bevatten en nog minstens 6 maanden na uw vertrek uit Namibië geldig te zijn. U krijgt bij binnenkomst een gratis Visitors Entry Permit. Let er goed op dat deze stempel lang genoeg geldig is voor uw verblijf in Namibië. Bij een langer verblijf dient u zich bij de autoriteiten te voegen omtrent de verblijfsbepalingen. Als u vóór Namibië nog een ander land bezoekt, bijv. Zuid-Afrika, moet u zeker ook de voorwaarden van dat land respecteren. De bepalingen kunnen te allen tijde wijzigen.

Eten en drinken

De keuken biedt lokale en Europese gerechten. Salades en water kunnen zonder probleem worden genuttigd. De vele wildgerechten en lokale biersoorten zijn zeer smakelijk.

Gezondheid

In Namibië zijn de medische voorzieningen goed. Ook in de dorpjes bevinden zich ziekenhuizen of EHBO-posten (in het telefoonboek onder de rubriek Ministry of Health and Social Services). Slechts in de woestijnregio zijn geen artsen in de onmiddellijke nabijheid. Het wordt aanbevolen om een reisapotheek met uw persoonlijke medicijnen, paracetamol, immodium en insectenspray, verband en pijnstillers mee te nemen. Houd er rekening mee dat door de dunne bevolkingsgraad en de grote afstanden eventuele medische voorzieningen een dagreis verwijderd zijn. Er zijn geen verplichte inenting, doch wordt vaak een inenting tegen DTP en Hepatitis A/B aangeraden. Het noorden van Namibië en het Etosha NP zijn malariegebieden. Malaria-preparaten worden het hele jaar aanbevolen, net zoals goede bescherming tegen zonnebrand.

Kleding

Het hele jaar volstaat zomerkleding voor overdag. Voor koele avonden, een verblijf aan de kust en in de wintermaanden (juni t/m september) is het aan te bevelen ook warme kleding mee te nemen. Met name 's nachts kan het dan zeer koud worden! Een sjaal, muts en dunne handschoenen zijn voor de safari's in open safarivoertuig erg prettig. Voor safari's en wandelsafari's is de kleding bij voorkeur in neutrale kleuren zijn (geen lichtgevende kleuren of wit). Stevige schoenen zijn voor een wandeling in de bush een noodzaak.

Klimaat/reistijd

Namibië kan het hele jaar bezocht worden. Door de ligging op het zuidelijke halfrond zijn de jaargetijden precies omgekeerd. De regentijd is van december tot en met maart en een uitstekende reistijd is tussen eind maart en half november.

Als u tijdens uw vakantie regen krijgt, neem dat zo als de Namibiërs; kijk er naar uit! In veel regio's regent het maar een paar dagen per jaar en de gasten die mopperen over de regen worden door de lokale bevolking vol onbegrip bekeken.

Tijdsverschil

Het tijdsverschil bedraagt vanaf de eerste zondag in september tot de eerste zondag in april +1 u. Daarbuiten is het verschil -1 u.

Veiligheid

Namibië is een veilige reisbestemming. U moet dezelfde voorzichtigheid als thuis in acht nemen. Laat geen bagage en waardevolle spullen zichtbaar achter in de auto. Zorg dat u voor zonsopgang op plaats van bestemming bent omdat personen en dieren in het donker op de onverlichte wegen slecht zichtbaar zijn.

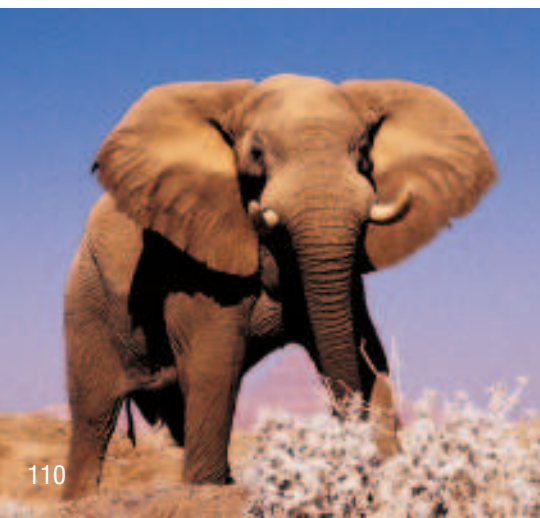





Talen

De officiële taal in Namibië is Engels. Naast het Engels worden er ook Afrikaans, Duits en talrijke inheemse talen gesproken.

Stroomvoorziening

Het elektriciteitsnet heeft 220 volt. U dient een 3 polige adapter te hebben. De zogenaamde wereld-adaptor die u in Europa koopt, past vaak niet. Bij sommige accommodaties kunt u een adapter lenen. Voor een verblijf in een nationaal park / wildreservaat, moet een zaklamp tot de standaarduitrusting horen, privé game lodges hebben deze meestal standaard in de kamer.

Telefoneren

Mobiele telefoons met een Europese SIM-kaart kunnen worden gebruikt in Namibië. Vaak zijn echter geen uitgaande gesprekken mogelijk met voorafbetaalde kaarten, alleen sms-berichten en inkomende gesprekken. Het mobiele netwerk is niet overal bereikbaar. Binnen grotere dorpen en steden is de ontvangst vaak goed, maar in het binnenland kunt u beter gebruikmaken van een vaste lijn. Het bellen vanuit de accommodatie is meestal geen probleem en heel betaalbaar.

Transport en verkeer

In Namibië wordt links gereden. Het land beschikt over een uitgebreid wegennet van voornamelijk zand- en gravelwegen. Benzinestations zijn goed verspreid, maar let op de grote afstanden tussen de bestemmingen. Voor het huren van een auto of camper heeft u naast een geldig rijbewijs ook een internationaal rijbewijs nodig.

Foaien

De kwaliteit van de dienstverlening in het land is goed! Als u tevreden bent, is het geven van een fooi gebruikelijk. Hierbij enkele tips: kamermeisje ca. NAD 5 per dag; taxichauffeur, pompbediende, porter en parkeerwachter ca. NAD 5-20, afhankelijk van duur en/of bagagegewicht. Guesthouses/pensions en ook safari lodges hebben meestal een 'tip box' bij de receptie. De fooi wordt over alle werknemers verdeeld, zodat ook het keukenpersoneel die u dagelijks heeft voorzien van lekkernijen wordt beloond. MAAR uw ranger en tracker (spoorzoeker) worden niet meegenomen bij de verdeling. Hen overhandigt u de fooi rechtstreeks. Aanbevolen wordt NAD 100 per persoon per dag voor de ranger, en iets minder voor de tracker. In een restaurant is 10-15% gebruikelijk.

Accommodaties

Het aanbod aan accommodaties varieert van eenvoudige restcamps en pensions tot goede hotels, lodges en guestfarms. De kampeerplaatsen in de nationale parken van Namibië hebben goede faciliteiten. Het kan zijn dat de hotels in de loop van het jaar hun prijzen wijzigen.

Valuta en betaalmiddelen

De munteenheid is de Namibische Dollar. 1 Dollar = 100 Cents = ca. EUR 0,07. EUR 1 = ca. NAD 14 (stand: april 2017). De Namibische Dollar heeft dezelfde waarde als de Zuid-Afrikaanse Rand. Contant geld: maximale in- en uitvoer 2.000 NAD of ZAR. Alle gangbare creditcards worden geaccepteerd (niet bij benzinestations), bij accommodaties gedeeltelijk. Bij geldautomaten (ATM) kan met creditcards (Mastercard & VISA) max. NAD 2.000 per dag opgenomen worden. Bij geldautomaten van de 'Standard Bank Windhoek' kan met gewone bankpassen (Maestro) ook geld worden opgenomen op voorwaarde dat u dit bij uw bank liet activeren. U kunt ook overal terecht met Zuid-Afrikaanse Rand.





Afwijkende annuleringsvoorwaarden
Meer informatie op aanvraag beschikbaar.



ALLE FACETTEN VAN NAMIBIË

In een oogopslag



- 21 dagen autorondreis van/naar Windhoek
- mix van verschillende accommodaties
- ruime 4x4 huurauto inclusief verzekering
- inclusief niet te missen excursies!



Namibië is een uitstekend land om op eigen houtje te ontdekken per huurauto. De belangrijkste hoofdwegen zijn geasfalteerd, maar de meeste secundaire wegen zijn van gravel, maar zeker goed te berijden. Een 4x4 zorgt voor comfort en veiligheid. U verblijft op meerdere plaatsen 2 nachten, zodat u alle tijd heeft om te genieten van de mooiste gebieden. Eén ding is zeker: Namibië zal een onvergetelijke indruk op u achterlaten!

Reisprogramma: (Wijzigingen voorbehouden)

Dag 1: Windhoek. Na aankomst op de luchthaven haalt u uw huurauto (cat. U - 4x4 Toyota Fortuner of gelijkwaardig) op bij het depot van Europcar. Vervolgens rijdt u naar Windhoek. U heeft de rest van de dag ter vrije besteding. Wij raden u aan alvast even te winkelen voor een voorraad water en wat versnaperingen voor onderweg. In deze stad zijn de Duitse koloniale invloeden nog duidelijk zichtbaar. Joe's Beerhouse is een uitstekende plek voor uw eerste diner in Namibië! Overnachting The Elegant Guesthouse.

Dag 2: Windhoek - Mariental (halfpension). Vandaag rijdt u zuidwaarts naar Mariental. U zult onder de indruk zijn van de weidse uitzichten en de pastelkleuren van het Namibische landschap. U rijdt naar de rand van de Kalahari woestijn. 2 overnachtingen Bagatelle Lodge (Dune Chalet).

Dag 3: Mariental (halfpension). Deze morgen trekken jullie er op uit met de bosjesmannen. Tijdens deze wandeling (1,5 uur) leert u hun cultuur en gebruiken kennen. De rest van de dag ter vrije besteding. Dan kunnen jullie nog deelnemen aan één van de vele activiteiten die de lodge te bieden heeft. U kunt bijvoorbeeld een bezoek brengen aan het Cheetah Centre of deelnemen aan een scenic drive om volop te genieten van de Kalahari woestijn.

Dag 4: Mariental - Fish River Canyon (halfpension). Vandaag rijdt u naar de bekende Fish River Canyon. Onderweg kunt u een bezoek brengen aan het 'Quivertree Forest' (kokerboomwoud) en 'Giant's Playground'. 2 overnachtingen Fish River lodge.

Dag 5: Fish River Canyon (halfpension). Vandaag dalen jullie met een begeleide excursie een volledige dag af in de canyon, het is een adembenemende tocht. Deze canyon is, na de Grand Canyon in de Verenigde Staten, één van de grootste ter wereld. Uw lodge heeft een fantastische locatie, optioneel kunt u deelnemen aan een van de aangeboden activiteiten.

Dag 6: Fish River Canyon - Aus (halfpension). Vandaag rijdt u naar het kleine plaatsje Aus. De omgeving van uw accommodatie leent zich uitstekend voor het maken van een prachtige wandeling. 2 overnachtingen Klein Aus Vista (Eagles Nest).

Dag 7: Aus (halfpension). Dag ter vrije besteding. Het is een aanrader om vanuit Aus een bezoek te brengen aan het spookstadje Kolmanskop (met vast bezoeken). Na de middag kunt u dan doorrijden naar Lüderitz, waar u het Goerke House en de Felsenkirche kunt bezichtigen. Stop op de terugweg vooral bij de waterdrinkplaats, wellicht ziet u dan de wilde paarden van de Namib!

Dag 8: Aus - Sossusvlei (halfpension). Na het ontbijt rijdt u verder naar het noorden. Onderweg kunt u eventueel een bezoek brengen aan Duwesib Castle, dat in 1909 door Baron von Wolf voor zijn Amerikaanse bruid is gebouwd. U kunt het kasteel van binnen bewonderen. De middag kunt u gebruiken om de omgeving te verkennen of om te relaxen bij het zwembad van de lodge. U kunt genieten van het indrukwekkende uitzicht over de woestijn. 2 overnachtingen Desert Homestead Lodge.

Dag 9: Sossusvlei (halfpension). U heeft de hele dag ter vrije besteding in de duinvelden van Sossusvlei. Als u erg vroeg opstaat, kunt u genieten van het prachtige kleurenschouwspel boven de duinen als de zon opkomt. De kleuren variëren van lichtoranje tot dieprood. De duinen van Sossusvlei behoren tot de hoogste ter wereld. Wij raden u aan om uitgebreid de tijd te nemen voor dit haast onwerkelijke woestijnlandschap. Op de terugweg kunt u een bezoek brengen aan de Sesriem Canyon.

Dag 10: Sossusvlei - Swakopmund (ontbijt). Na het ontbijt rijdt u via de Kuiseb-pas, het Namib Naukluft Park, de Welwitschia-vlakte en de Maanvallei naar het gezellige badplaatsje Swakopmund. 3 overnachtingen in Meerkat Guesthouse.

Dag 11: Swakopmund (ontbijt). Na het ontbijt rijdt u naar het nabijgelegen Walvisbaai, vanwaar u een boottocht door de beschermde lagune maakt. In het brakke water treft u ontelbare flamingos, pelikanen, zeehonden en zelfs dolfijnen aan! De boottocht wordt afgesloten met oesters, snacks en een glaasje mousserende wijn. De middag heeft u ter vrije besteding in Swakopmund. Maak een strandwandeling of breng een bezoek aan het aquarium. Optioneel kan de excursie verlengd worden met een 4x4 trip door de duinen van Walvis Bay en Sandwich Harbour.

Dag 12: Swakopmund (ontbijt). Deze morgen wordt u opgehaald aan de guesthouse. Er staat u een unieke ervaring te wachten. Met een 4x4 voertuig ontdekt u de spectaculaire schoonheid van de Namib Desert. De duinen langs de kust lijken soms levenloos, maar ze herbergen een fascinerende verscheidenheid aan kleine dieren die zich hebben aangepast aan de woestijn. Gekkos, spinnen, hagedissen, slangen, schorpioenen en kameleons zijn de dieren waarnaar u op zoek gaat. Onderweg krijgt u uitleg over de bescherming van het gebied, geologische structuren en het ontstaan van de woestijn. Er zijn tal van mogelijkheden voor het maken van foto's van de duinen en de woestijnbewoners.

Dag 13: Swakopmund - Twijelfontein (halfpension). U vervolgt de kustweg langs de Atlantische Oceaan via Henties Bay naar Cape Cross, de thuishaven van één van de grootste zeerobbenkolonies op het zuidelijk halfrond. Vervolgens rijdt u terug naar Henties Bay en dan via de oude mijnwerkersstad Uis naar Twijelfontein. Een alternatieve route is via het binnenland, dan rijdt u via Spitzkoppe, ook wel de Matterhorn van Afrika genoemd. De afgeronde granieten berg duikt met zijn ca. 1784 m hoogte in het landschap op. Overnachting Twijelfontein Country Lodge.





Dag 14: Twijffontein - Sesfontein (halfpension).

Deze morgen kunt u nog de omgeving van Twijffontein verkennen voor u richting het noorden trekt. Uw volgende bestemming is Sesfontein, namelijk Khowarib Lodge, genesteld in een canyon aan de oevers van de Hoanib rivier. De lodge ligt op een prachtige locatie aan de rand van Kaokoland. 2 overnachtingen Khowarib Lodge.

Dag 15: Sesfontein (halfpension). Deze morgen staat een bezoek aan de Himbas voor u gepland. Ten noorden van de lodge gaat u op bezoek in hun dorp en leert u hoe deze nomaden nog steeds leven. De rest van de dag hebt u ter vrije besteding.

Dag 16: Sesfontein - West Etosha (halfpension). Vandaag rijdt u naar de Galton gate van Etosha NP. Het is de thuishaven van o.a. zebra's, giraffen, springbokken, olifanten en leeuwen. U verblijft uw eerste nacht in het westen van het park. De kern van het park is een enorme zoutvlakte. Overnachting Hobatere Lodge.

Dag 17: Etosha NP (ontbijt). Ook vandaag gaat u op eigen houtje het Etosha NP verder verkennen. U rijdt van het westen naar het centrale gedeelte van het reusachtige park. Het meeste wild verzamelt zich telkens rond de waterdrinkplaatsen, hier maakt u telkens het meeste kans om de dieren van dichtbij te observeren. Er zijn in het park zo'n 114 verschillende soorten zoogdieren. Overnachting Okaukuejo camp (Waterhole chalet).

Dag 18: Oost Etosha (halfpension). U rijdt dwars door het park naar de oostelijke gate. Onderweg kunt u uitkijken naar het vele wild. Overnachting Mushara Bush Camp.

Dag 19: Etosha NP - Waterberg (halfpension). Na het ontbijt rijdt u via het Otjikotomeer en Tsumeb naar het Waterberg NP. Op deze tafelberg zijn voetafdrukken van dinosaurussen gevonden, die 200 miljoen jaar oud zijn. 2 overnachtingen in de Waterberg Wilderness Lodge.

Dag 20: Waterberg (halfpension). De regio van Waterberg is een uitstekend gebied voor het maken van verschillende wandelingen. Maar ook een bezoek aan het Cheetah Conservation Fund behoort tot de mogelijkheden. U kunt ook een begeleide tour maken naar een Herero dorp.

Dag 21: Waterberg - Windhoek (ontbijt). Vandaag komt er helaas een einde aan uw avontuur in Namibië. U rijdt via het plattelandsdorpje Okahandja terug naar Windhoek en de luchthaven, waar u uw huurauto terug inlevert voor u de terugvlucht neemt.

Alle facetten van Namibië - 21 dagen

Code: 3880

Reisdata: dagelijks

Prijs per persoon in €

Bezetting met pers.	2	4
01.11.17 - 23.12.17	3.376	2.894
24.12.17 - 31.05.18	3.477	2.994
01.06.18 - 30.06.18	3.538	3.055
01.07.18 - 31.10.18	3.787	3.205

Inclusief: overnachtingen met vermelde maaltijden, vermelde excursies in Bagatelle Kalahari Game Ranch, Fish River Lodge, Swakopmund en Khowarib Lodge en 21 dagen autohuur cat. U (4x4 Toyota Fortuner o.g.) van Europcar inclusief verzekering zonder eigen risico (zie voorwaarden Europcar) en een Engelstalige routebeschrijving.

Exclusief: vluchten, overige maaltijden, entreegelden, overige kosten huurauto (zie voorwaarden Europcar).

i U dient minimaal 31 dagen voor vertrek te boeken. Boekt u korter voor vertrek, dan vervalt de vroegboekorting voor de huurauto en geldt er een toeslag.



VIA GROEN NAMIBIË TOT DE VICTORIA FALLS

In een oogopslag



- 19 dagen autorondreis van Windhoek naar Victoria Falls
- 3 landen: Namibië, Botswana en Zimbabwe
- afwisselende route met veel hoogtepunten
- ruime 4x4 huurauto inclusief verzekering



Tijdens deze autorondreis komt u maar liefst in 3 landen: Namibië, Botswana en Zimbabwe. In Namibië brengt u een bezoek aan de hoogste duinen ter wereld in Sossusvlei en gaat u op safari in het Etosha NP. U reist via de groene Caprivistreek en het wildrijke Chobe NP in Botswana. In Kasane (Botswana) levert u uw huurauto in en gaat u per transfer naar Zimbabwe, waar de reis eindigt bij de ontzagwekkende Victoria Watervallen. Een verrassend veelzijdige route, die u prima zelf kunt rijden!

Reisprogramma: (Wijzigingen voorbehouden)

Dag 1: Windhoek. Na aankomst op de luchthaven van Windhoek haalt u uw huurauto cat. U (Toyota Fortuner o.g.) op bij het depot van Europcar. Rest van de dag ter vrije besteding in Windhoek. Overnachting The Elegant Guesthouse.

Dag 2: Windhoek - Sossusvlei (halfpension). Na het ontbijt rijdt u naar de wereldberoemde Sossusvlei. Meteen al één van de hoogtepunten van uw reis. U kunt via de Spreetshoogte-pas of de Remhoogte-pas rijden. U overnacht een dertigtal km ten zuiden van Sesriem. Hier genieten jullie van de prachtige vallei. 2 overnachtingen Desert Homestead Lodge.

Dag 3: Sossusvlei (halfpension). U heeft de hele dag ter vrije besteding om de duinen van Sossusvlei te bezoeken. Als u vroeg opstaat kunt u genieten van het prachtige kleurenschouwspel boven de duinen als de zon opkomt. U zal misschien één van de eersten zijn die Duin 45 kunnen beklimmen. Even verder vindt u ook Dead vlei en Sossusvlei. Als afsluiter van de dag kunt u nog een bezoek brengen aan de Sesriem Canyon of kunt u genieten van één van de activiteiten die Desert Homestead te bieden heeft. Paardrijden behoort hier tot één van de favorieten.

Dag 4: Sossusvlei - Swakopmund (ontbijt). Na het ontbijt gaat de reis verder naar het noorden, u rijdt via de Kuiseb-pas en Walvis Bay naar Swakopmund. Ook kunt u kiezen voor een alternatieve route langs de Welwitschavlake en de Maanvallei (permit vereist). Swakopmund, is een stadje aan de Atlantische Oceaan en doet erg Duits aan. Deze sfeer zorgt er voor dat u terug in de tijd wordt gebracht naar het ogenblik dat Namibië nog een Duitse kolonie was. U hebt er een ruime keuze aan restaurants. 2 overnachtingen Swakopmund Guesthouse.

Dag 5: Swakopmund (ontbijt). Dag ter vrije besteding in Swakopmund. U kunt het stadje verkennen, een strandwandeling maken of een excursie boeken zoals de Marine Cruise, Kleine dieren, groot uitgelicht, Sandwich harbour, ...

Dag 6: Swakopmund - Twijelfontein (halfpension). Vandaag verlaat u terug de beschaving van Swakopmund en rijdt u naar Twijelfontein. In de omgeving van Twijelfontein vindt u bijzondere gravures, die in de keiharde rosten zijn gekerft. Sommige tekeningen dateren al van 300 jaar voor Christus. Ten zuiden van Twijelfontein vindt u nog 2 andere geologische bezienswaardigheden, namelijk de Verbrande Berg en de Orgelpijpen. Overnachting Twijelfontein Country Lodge.

Dag 7: Twijelfontein - Vingerklip (halfpension). Vandaag trekt u verder door de prachtige landschappen van Damaraland. Onderweg naar Vingerklip komt u o.a. het Versteende Woud tegen, waar bomen in de loop van miljoenen jaren zijn veranderd in steen. In de omgeving van uw accommodatie vindt u de Vingerklip, een reusachtige rots die door de eeuwenlange erosie als een waarschuwende vinger in het landschap staat. Overnachting Vingerklip Lodge.

Dag 8: Vingerklip - Etosha NP (halfpension). Via Outjo rijdt u naar de centrale gate van het reusachtige Etosha NP. U gaat hier in uw eigen huurauto op zoek gaan naar wild. Etosha is de thuishaven van een grote verscheidenheid aan Afrikaans wild en vele vogels. De kern van het park bestaat uit een enorme zoutvlakte. 2 overnachtingen Etosha Safari Camp.

Dag 9: Etosha NP (halfpension). Dag ter vrije besteding in het Etosha NP. U kunt de hele dag op eigen gelegenheid op zoek gaan naar wild, Etosha heeft heel veel waterdrinkplaatsen, waar u telkens veel kans maakt om dieren van dichtbij te observeren. Een onvergetelijke ervaring! Er zijn in het park zo'n 114 verschillende soorten zoogdieren.

Dag 10: Etosha NP (halfpension). Vandaag rijdt u dwars door het Etosha NP naar de oostelijke gate. Onderweg kunt u terug bij diverse waterplaatsen stoppen, en zien wat de Afrikaanse bush u te bieden heeft. Ook vandaag zult u ongetwijfeld weer veel wild zien! U overnacht net voorbij de oostelijke gate van het park in het prachtige Mushara Bush Camp. Overnachting Mushara Bush Camp.

Dag 11: Etosha NP - Rundu (halfpension). Na het ontbijt rijdt u via Grootfontein naar Rundu. Vlak buiten Grootfontein vindt u de Hoba meteoriet, één van de grootste meteorieten die ooit gevonden is. Deze meteoriet is 3m lang, 1m breed, weegt 50 ton en is zo'n 80.000 jaar neergekomen. U trekt nu door een totaal ander Namibië dan van de voorbije dagen: het is groen en waterrijk. Overnachting Hakusembe River Lodge.

Dag 12: Rundu - Divundu (halfpension). Na het ontbijt rijdt u van Rundu naar de Popa Falls stroomversnellingen. U kunt ook naar het Mahango NP, dit is een klein wildreservaat aan de Okavango rivier en wordt gekarakteriseerd door rivierbos, baobabs en grote kudde olifanten en red lechwes. Vanuit de lodge kunt u ook enkele activiteiten ondernemen, zoals een sunset cruise, een trip per mokoro (traditionele boot) of een bezoek aan een lokaal dorp. Overnachting River Dance Lodge.

Dag 13: Divundu - Mudumu NP (volpension). Vandaag rijdt u verder naar het oostelijke gedeelte van de Caprivi streek. Vanuit de lodge kunt u een begeleide safari maken in het Mudumu NP. Langs de Kwando rivier bestaat het landschap uit moerasgebieden met papyrusplanten en rivierbos, de rest van het park bestaat uit mopanebomen, grasland en savanne. 2 overnachtingen Lianshulu Lodge.





Dag 14: Mudumu NP (volpension). Deze morgenvroeg gaat u op safari in het Mudumu NP, een begeleide wandeling op het lodge terrein of in geselecteerde gebieden van het park behoort ook tot de mogelijkheden. In de namiddag kunt u genieten van een boottocht op de Kwando rivier. Verder kunt u ook gaan vissen of een lokaal dorpje bezoeken.

Dag 15: Mudumu NP - Chobe NP (volpension). Vandaag verlaat u Namibië en gaat u de grens over naar Botswana waar u uw wagen inlevert en overnacht in Kasane. U kunt genieten van 3 safaris en een boottocht op de Chobe rivier, vergeet niet van uw zitje te reserveren bij het activiteitenkantoor. Het Chobe NP is voornamelijk bekend vanwege haar spectaculaire olifantenpopulatie. Het aantal wordt op 120.000 geschat, de grootste concentratie olifanten van heel Afrika. Maar ook giraffen zijn hier niet te missen. 2 overnachtingen Chobe Safari Lodge.

Dag 16: Chobe NP (volpension). Vandaag gaat u opnieuw op verkenning in het imposante Chobe NP. We raden u aan om s morgens op game drive te gaan en s namiddags uw boottocht te nemen. Met wat geluk treft u spelende olifanten in de rivier!

Dag 17: Chobe NP - Victoria Falls (ontbijt). Vandaag wordt u opgehaald bij de Chobe Safari Lodge en naar Zimbabwe gebracht (hou uw reispas bij de hand). Na de grensovergang, wordt u naar uw lodge gebracht. De Ilala Lodge heeft een uitstekende ligging voor het bezoeken Victoria Watervallen en het centrum van de stad. Naast het bezoeken van de indrukwekkende watervallen kunt u ook verschillende excursies ondernemen. Een helikoptervlucht boven de watervallen is zeker een aanrader. 2 overnachtingen Ilala Lodge.

Dag 18: Victoria Falls (ontbijt). Dag ter vrije besteding. De Victoria Watervallen zijn de breedste watervallen, een watergordijn van 1708 m breed en 100 m hoog! De lokale bevolking noemt deze watervallen de Mosi-oa-Tunya (donderende rook). Bij het Activity Center kunt u o.a. een helikoptervlucht, een rafting-excursie, een bungeejump of een rit op de rug van een olifant boeken. U hoeft zich hier beslist niet te vervelen!

Dag 19: Victoria Falls (ontbijt). U wordt naar de luchthaven van Victoria Falls gebracht, waar deze schitterende reis eindigt.

Via groen Namibië tot de Victoria Falls - 19 dagen

Code: 25514

Reisdata: dagelijks

Prijs per persoon in €

Bezetting met pers.	2	4
01.11.17 - 28.02.18	3.529	3.184
01.03.18 - 30.06.18	3.663	3.318
01.07.18 - 31.10.18	3.810	3.394

Inclusief: overnachtingen met vermelde maaltijden, 15 dagen autohuur cat. U (4x4 Toyota Fortuner o.g.) van Europcar inclusief verzekering zonder eigen risico en transfers volgens programma.

Exclusief: alle vluchten, overige maaltijden en entreegelden, persoonlijke uitgaven, optionele excursies en safari's, extra kosten voor de huurauto zoals: cross border fee (NAD 1.226) en one way fee (NAD 7.321) (zie voorwaarden Europcar) en visumkosten.

i U dient minimaal 31 dagen voor vertrek te boeken. Boekt u korter voor vertrek, dan vervalt de vroegboekorting voor de huurauto en geldt er een toeslag.



VERKEN NAMIBIË PER 4X4 MET DAKTENT

In een oogopslag



- 18 dagen autorondreis in 4x4 met daktent
- van/naar Windhoek
- vooraf gereserveerde campings
- hoogtepunten: Fish River Canyon, Sossusvlei, Swakopmund en het Etosha NP



Als u houdt van kamperen, dan is Namibië zeer zeker een bestemming voor u! U maakt op een ontspannende wijze een rondreis met een 4x4 terreinwagen met daktent. Slaap onder de fascinerende open sterrenhemel en kook uw diner op een kampvuur. Beleef het vrije leven in de natuur van Namibië!

Reisprogramma: (Wijzigingen voorbehouden)

Dag 1: Windhoek ca. 50 km. U haalt uw 4x4 voertuig op en ontspant de rest van de dag in Windhoek – hoe klinkt een frisse duik in het zwembad? Overnachting camping Arebush Travel Lodge.

Dag 2: Windhoek – Kalahari ca. 300 km. U reist naar de Kalahari in het zuidoosten van Namibië. Hier geniet u in een uitgestrekte zandvlakte van de rode duinen. 2 overnachtingen camping Bagatelle Kalahari Game Lodge.

Dag 3: Kalahari. Vandaag kunt u optioneel deelnemen aan een georganiseerde rondrit in een open terreinwagen of een wandeling in de omgeving.

Dag 4: Kalahari – Fish River Canyon ca. 430 km. U vervolgt uw reis via de zuidelijke Karas regio en Mariental naar Keetmanshoop, de hoofdstad van de Karas regio. U reist vervolgens kort verder naar de Fish River Canyon. 2 overnachtingen camping Hobas.

Dag 5: Fish River Canyon. Vandaag heeft u tijd voor een optioneel bezoek aan de Fish River Canyon.

Dag 6: Fish River Canyon – Aus ca. 290 km. Via het centrale hoogplateau bereikt u het dorpje Aus. 2 overnachtingen camping Klein-Aus Vista.

Dag 7: Aus of Lüderitz. Vandaag kunt u een dagexcursie maken naar Lüderitz of optioneel een gegendste excursie naar de Koichab duinen, waar u wilde paarden kunt spotten.

Dag 8: Aus – Namib-Naukluft NP ca. 360 km. U rijdt door het Namib-Naukluft NP naar Sesriem. 2 overnachtingen camping in Sesriem.

Dag 9: Namib-Naukluft NP ca. 120 km. Wij adviseren u om vroeg op te staan voor een bezoek aan Sossusvlei. Deze regio is het mooist bij het opkomen van de zon, een aangrijpend kleurenspektakel van de natuur.

Dag 10: Namib-Naukluft NP – Swakopmund ca. 350 km. U passeert de kleine nederzetting Solitaire en reist door Kuiseb Canyon naar de kustplaats Swakopmund, schilderachtig gelegen tussen duinen en de Atlantische Oceaan. 2 overnachtingen camping Alte Brücke.

Dag 11: Swakopmund. In Swakopmund heeft u een uitgebreid aanbod aan cafés en restaurants, winkeltjes en talrijke interessante excursies.

Dag 12: Swakopmund – Twijfelfontein ca. 340 km. U reist in de vroege ochtend verder naar Cape Cross en de pelsrobbekolonie. U reist vervolgens verder landinwaarts via de mijnstad Uis en voorbij de hoogste berg van Namibië, de Brandberg. In de late namiddag arriveert u in Twijfelfontein. U heeft gelegenheid om deel te nemen aan een begeleid wandeling naar de rotsschilderingen (optioneel). De interessante geologische formaties in de omgeving worden gevormd door de 'verbrande berg', de 'Orgelpijpen' en de dolomietpleten. Overnachting camping Khorixas.

Dag 13: Twijfelfontein – Etosha NP ca. 350 km. Onderweg naar het Etosha NP kunt u deelnemen aan een begeleid bezoek door het Versteende Woud (optioneel). Hier treft u ca. 260 miljoen jaar oude, versteende bomen aan. Een bezoek aan 'de Vingerklip', door watererosie gevormd kalksteenkegels in het Ugab dal, is ook de moeite waard. 3 overnachtingen campings in het Etosha NP.

Dag 14 - 15: Etosha NP. U rijdt van drinkplaats naar drinkplaats om wilde dieren te spotten, zoals zebra's, olifanten en de vele verschillende soorten antilopen. Blijf zolang u wilt en misschien verschijnt er wel een grote katachtige, die u prachtige foto's oplevert.

Dag 16: Etosha NP – Waterberg NP ca. 390 km. Via Tsumeb en Otjiwarongo rijdt u naar het Waterberg Plateau. Dit grote nationale park dient al sinds de stichting als beschermingsgebied voor zeldzame en met uitsterven bedreigde diersoorten. Overnachting camping Waterberg Resort.

Dag 17: Waterberg – Windhoek ca. 250 km. Vandaag rijdt u via Okahandja terug naar Windhoek. Overnachting camping Arebush Travel Lodge.

Dag 18: Windhoek ca. 50 km. Teruggave van uw 4x4 en einde van de reis.

Britz 4x4 MDE



Namibië per 4x4 met daktent - 18 dagen

Code: 255

Reisdata: dagelijks

Prijs per persoon in €

Bezetting met pers.	2	4
01.11.17 - 31.12.17	1.166	788
01.01.18 - 30.06.18	1.070	626
01.07.18 - 31.10.18	1.577	988

Inclusief: Britz Nissan Single Cab (MSE) inclusief daktent voor 2 pers. en Britz Nissan Double Cab (MDE) inclusief 2 daktenten voor 4 pers., kampeeruitrusting en all inclusive pakket (huurvoorwaarden zie pag. 28-31), vooraf gereserveerde campingplaatsen, transfer van/naar luchthaven naar depot en kaartmateriaal.

Exclusief: vluchten, maaltijden, drankjes, tolgeld, entreegelden, brandstof, kosten ter plaatse voor uw huurauto, persoonlijke uitgaven, fooien.

i 4 samenreizende personen delen een huurwagen met 2 daktenten. De vermelde bezienwaardigheden en excursies zijn suggesties en niet bij de prijs inbegrepen.



KENNISMAGING MET NAMIBIË

In een oogopslag



- 14 dagen autorondreis van/naar Windhoek
- ideaal als eerste reis naar Namibië
- hoogtepunten: Sossusvlei, Swakopmund, Twijfelfontein, Etosha NP



U reist op eigen gelegenheid in een huurauto door Namibië, een indrukwekkend land in zuidelijk Afrika. Tijdens uw reis hoeft u zich geen zorgen te maken om de planning of overnachtingen. U verblijft in goede en zorgvuldig geselecteerde accommodaties. Een uitgebreide routebeschrijving garandeert u een zorgeloze reis. U kunt dan ook naar hartenlust genieten van het prachtige landschap van Namibië.

Reisprogramma: (Wijzigingen voorbehouden)

Dag 1: Windhoek – Kiripoti Guest Farm ca. 150 km. 's Morgens landt u in Windhoek en haalt u uw huurauto op. De talloze kameeldoornbomen op weg naar de Kiripoti Guest Farm geven u onmiddellijk een Africa feeling. Dat gevoel wordt nog versterkt wanneer u op de guest farm kennismakt met het Namibische boerenleven. 2 overnachtingen Kiripoti Guest Farm.

Dag 2: Kiripoti Guest Farm (ontbijt). Geniet van de inbegrepen rondrit over de boerderij en maak optioneel een wandeling in de uitgestrekte savannes van de Kalahari.

Dag 3: Kalahari – Sesriem (ontbijt) ca. 375 km. U rijdt op 'paden', zoals de Namibiërs hun grindwegen noemen, naar de kustvlakte, waar de Namib Desert begint. In de late namiddag kunt u deelnemen aan een optionele gegendste panoramatour bij zonsopgang. 2 overnachtingen A Little Sossus Lodge.

Dag 4: Sossusvlei (ontbijt) ca. 165 km. Vroeg in de ochtend vertrekt u om te genieten van de adembenemende zonsopgang in het Namib-Naukluft NP. Daarna reist u verder naar Sossusvlei. Enkel 4x4's kunnen hier rijden en er is een pendeldienst die tot in het hart van het duingebied komt (boeking ter plaatse). Breng op de terugweg een bezoek aan de kleinere Sesriem Canyon. U vervolgt daarna uw route richting de kust.

Dag 5: Sesriem – Solitaire (ontbijt) ca. 150 km. Onderweg kunt u in de Solitaire Lodge de naar verluidt beste appeltaart in heel Namibië eten. Wanneer u in uw lodge aankomt, vindt u 10 goed gemarkeerde wandelwegen doorheen het landschap. Tijdens een optionele gegendste tour kunt u ook prehistorische rotstekeningen bewonderen. Overnachting Rostock Ritz.

Dag 6: Solitaire – Swakopmund (ontbijt) ca. 240 km. U reist verder door het Namib-Naukluft NP naar Swakopmund aan de Atlantische kust. Voor Swakopmund kunt u nog de oerplant welwitschia mirabilis bewonderen en genieten van het uitzicht op het maanlandschap. 2 overnachtingen Intermezzo Guesthouse.

Dag 7: Swakopmund (ontbijt). Vroeg in de ochtend rijdt u naar het nabijgelegen Walvis Bay voor een boot-

tocht. Met een beetje geluk ziet u zeevogels, pelsrobben en dolfijnen. Daarna maakt u een gegendste tour door het duinenlandschap.

Dag 8: Swakopmund – Ugab River (halfpension) ca. 330 km. Vanaf de kust reist u, na een eventuele stop bij de pelsrobbenkolonie van Cape Cross, naar de Ugab River. In de namiddag maakt u een gegendste tour met een lokale farmer, die met u heel wat inzichten over het lokale boerderijleven deelt. Hij vertelt hoe het boerderijleven verloopt in een omgeving waar wilde dieren vrij rondlopen. U sluit de dag af met een korte wandeling en een sundowner. 2 overnachtingen Ozondjou Trails Camp.

Dag 9: Ugab River (volpension). Vandaag sluit u zich aan bij een team van de Elephant Human Relations Aid (EHRA) en gaat u op zoek naar woestijnolifanten. Tijdens de safari kunt u ook wilde zebra's, koedoes, oryx antilopen, struisvogels en giraffen spotten. Onderweg eet u een picknick lunch.

Dag 10: Ugab River - Twijfelfontein – Etosha NP (ontbijt) ca. 440 km. Bezoek aan de beroemde vallei bij Twijfelfontein. Hier treft u vele rotstekeningen van wilde dieren, wildsporen en oude symbolen aan. Via Vingerklip reist u naar het beroemde Etosha NP, een waar dierenparadijs. Overnachting Okaukuejo Camp.

Dag 11: Etosha NP (halfpension) ca. 160 km (direct, zonder omwegen). Tijdens uw rit door het Etosha NP heeft u de mogelijkheid om de wilde dieren van Afrika en de bonte vogelwereld van dichtbij te aanschouwen. 2 overnachtingen Mushara Bush Camp.

Dag 12: Etosha NP (halfpension). Met uw eigen auto op safari in het Etosha NP. Optioneel kunt u een gegendste safari in een open terreinwagen maken.

Dag 13: Etosha NP – Waterberg Plateau (ontbijt) ca. 270 km. Vanmorgen kunt u opnieuw op safari gaan voordat u 's middags verder reist. In Tsumeb kunt u een bezoek brengen aan het kleine mijnmuseum en onderweg kunt u de Hoba meteoriet bekijken. Overnachting Wabi Lodge.

Dag 14: Waterberg Plateau – Windhoek (ontbijt) ca. 365 km. Vandaag reist u terug naar Windhoek. U kunt 's morgens eerst nog een wandeling maken, of onderweg naar Otjiwarongo de krokodillenfarm bezoeken, ofwel stoppen bij de houtsnijmarkt in Okahandja. Bij aankomst levert u uw huurauto in op de internationale luchthaven van Windhoek.



Kenismaking met Namibië - 14 dagen

Code: 254

Reisdata: dagelijks

Prijs per persoon in €

Bezetting met pers.	2	4
01.11.17 - 16.02.18	2.095	1.832
17.02.18 - 30.06.18	2.146	1.883
01.07.18 - 31.10.18	2.236	1.928

Inclusief: overnachtingen met vermelde maaltijden, huurauto Europcar categorie R (Toyota RAV o.g.) met Classic Plus verzekering (huurvoorwaarden zie pag. 20-22), boottocht Walvis Bay, uitgebreide routebeschrijving, informatiemateriaal.

Exclusief: vluchten, brandstof, entreegelden, overige maaltijden, drankjes en persoonlijke uitgaven.

Kinderen: welkom vanaf 16 jaar.

i 4 samenreizende personen delen een huurwagen en verblijven in 2 tweepersoonskamers.

HET MOOISTE VAN NAMIBIË

In een oogopslag



- 16 dagen autorondreis
- van/naar Windhoek
- deze reis ook mogelijk met Engelstalige privégeds/chauffeur



Namibië is een unieke Afrikaanse bestemming en een waar paradijs voor fotoliefhebbers. Een ongelofelijk kleurenspektakel van geel, oranje en rood wacht op u in de Kalahari en in het duinengebied rond Sossusvlei. In een groot contrast daarmee kleurt de Atlantische Oceaan bij Swakopmund diepblauw. In Namibië geniet u van onvergetelijke landschappen en een grote waaier aan bezienswaardigheden. Voor wie liever niet zelf aan het stuur zit, kunnen we deze reis ook aanbieden met de professionele begeleiding van een Engelstalige privégeds/chauffeur. Op deze manier mist u zeker geen enkele van Namibië's hoogtepunten.

Reisprogramma: (Wijzigingen voorbehouden)

Dag 1: Windhoek - Kalahari (diner) ca. 250 km. U haalt uw huurauto op en rijdt naar de Kalahari. Dit wonderbaarlijke duinenlandschap biedt dankzij tal van kleurenspektakels uitgelezen fotomogelijkheden. In de namiddag kunt u op bewegwijzerde wandelpaden genieten van de pracht van het rode duinlandschap. U zal onderweg vast en zeker ook enkele antilopen ontmoeten. Overnachting Kalahari Red Dunes Lodge.

Dag 2: Kalahari - Sesriem (halfpension) ca. 260 km. De wijde en schoonheid van het landschap nodigt uit om te relaxen. Neem afstand van de dagelijkse sleur en geniet met volle teugen van Namibië. Optioneel kunt u deelnemen aan een begeleide safaritocht vooraleer u zich richting de op 1 na grootste woestijn van het land, de Namib, begeeft. U heeft keuze uit tal van optionele activiteiten. Bijzonder geliefd hier is paardrijden. In de stal wachten een aantal goed opgeleide paarden u op. 2 overnachtingen Desert Homestead Lodge.

Dag 3: Sossusvlei (halfpension). Wij raden u aan vandaag vroeg op te staan, zodat u als een van de eerste aan de poorten van Sossusvlei aankomt om uw permit te kopen. Maak een eerste klim op Duin 45 en geniet van het betoverende vergezicht over de duinenzee. De laatste 4 km naar het hart van Sossusvlei kunt u met uw eigen 4x4 wagen (op eigen risico) afleggen. Maar optioneel kunt u ook voor een 4x4 shuttle opteren. Wandel tot aan de Deadvlei en maak mooie foto's van dit onwerkelijk gebied. U bereikt het hart van Sossusvlei het best voor de zon hoog aan de hemel staat. Op uw terugweg loont een tussenstop aan de Sesriem Canyon, onmiddellijk aan de uitgangspoort, zeker de moeite.

Dag 4: Sesriem - Swakopmund (ontbijt) ca. 360 km. Uw tocht gaat verder door de rots- en kiezelwoestijn richting noorden. De laatste kilometers voeren u langs de koude Atlantische Oceaan. Swakopmund heeft zijn charme, dat uit de koloniale tijd stamt, goed weten te bewaren. U zal zich hier snel thuis voelen. Kuier even gezellig rond in de binnenstad of maak een mooie rit door het nabijgelegen maanlandschap en de Welwitschia Drive (vergeet niet om uw permit in Sesriem te kopen). 2 overnachtingen Hotel Zum Kaiser.

Dag 5: Swakopmund (ontbijt). Deze morgen trekt u met een kleine groep gelijkgezinden in de woestijn. Onder vakkundige begeleiding leert u heel wat bij over de bewoners en planten van deze onwerkelijke wereld, dat helemaal niet zo onbewoond is als het lijkt. De namiddag heeft u ter vrije besteding.

Dag 6: Swakopmund - Erongo gebergte (halfpension) ca. 165 km. Na het ontbijt rijdt u verder naar het Erongo gebergte. Maak onderweg een stop bij 'de Matterhorn

van Namibië', niet de hoogste maar wel de bekendste berg van het land. In de namiddag kunt u optioneel aan een safaritocht deelnemen of de omgeving via gemarkeerde wandelpaden verkennen. Overnachting Hohenstein Lodge.

Dag 7: Erongo gebergte - Ugab River (halfpension) ca. 180 km. Dwars door het Erongo gebergte gaat de reis verder richting het noorden. In de namiddag maakt u een gegendste tour met een inheemse farmer, van wie u veel bijleert over het lokale leven op een boerderij. Hij vertelt u over de uitdagingen van het dagelijkse boerenbestaan in een omgeving waar wilde dieren vrij rondlopen. Vervolgens maakt u een korte wandeling met een aansluitende sundowner. 2 overnachtingen Ozondjou Trails Camp.

Dag 8: Ugab River (volpension). U bezoekt het Elephant Human Relations Aid (EHRA) en gaat met een team op zoek naar de zeldzame woestijnolifant, die meestal rondhangt in de droge rivierbedding. Op de safari kunt u ook andere wilde dieren spotten zoals zebra's, koedoes, oryx antilopen, struisvogels en giraffen. Onderweg picknicklunch.

Dag 9: Ugab River - Twijelfontein - Sesfontein (halfpension) ca. 290 km. In het Damara Living Museum krijgt u de kans om de cultuur en tradities van deze stam te leren kennen. In de omgeving van Twijelfontein zijn er heel wat bezienswaardigheden die duizenden jaren oud zijn. De bekende rotschilderingen van Twijelfontein zijn op de Werelderfgoedlijst opgenomen en gelden naast het Versteende Woud, de Orgelpijpen uit basalt en Burnt Mountain als hoogtepunt. U rijdt verder noordwaarts naar de Kaokoveldwoestijn, thuisbasis van de Himba.





Deze halfnomadische veehoeders leven nog steeds zoals eeuwen geleden. U kunt ze tijdens een optionele activiteit bezoeken. 2 overnachtingen Khowarib Lodge.

Dag 10: Sesfontein (halfpension). Vandaag maakt u een keuze uit één van optionele activiteiten en stelt u uw dagprogramma zelf op. Wat denkt u van een zoektocht naar neushoorns, een gegidste wandeling door de uitgedroogde Hoanib rivier, een bezoek aan de Himba of een rit door de natuur met het doel om woestijnolifanten te spotten?

Dag 11: Sesfontein - Etosha NP (ontbijt) ca. 290 km. U verlaat het droge en onvruchtbare gebied en trekt naar het Etosha NP, het grootste dierenparadijs van Namibië. U gaat het park binnen via de westelijke Galton gate. In de namiddag gaat u op eigen houtje van drinkplaats naar drinkplaats en dieren observeren. U kunt echter ook deelnemen aan een begeleide safari van de lodge (optioneel). Overnachting Dolomite Camp.

Dag 12: Etosha NP (ontbijt) ca. 170 km. Begin uw dag vroeg, net als de wilde dieren. Als de zon hoog aan de hemel staat, verstoppen de dieren zich namelijk overwegend op schaduwrijke plekjes. Ga vroeg op pad in het park en breng de namiddag lekker lui door in het camp of aan het zwembad door. Het camp kent een erg veel bezochte drinkplaats. Ga er zeker even post vatten tot de dieren hun dorst komen lessen – spektakel verzekerd! Overnachting Okaukuejo Camp.

Dag 13: Etosha NP (halfpension) ca. 200 km. De tocht gaat verder richting oosten, van drinkplaats naar drinkplaats, tot u het oude, Duitse fort Namutoni bereikt en vervolgens het nationale park verlaat. Slechts enkele kilometers van de toegangspoorten bevindt zich

de Mushara Outpost. Laat u hier door de hoogwaardige service verwennen! In de late namiddag maakt u in een terreinwagen samen met uw deskundige ranger een safaritocht. Houd uw camera in de aanslag! 2 overnachtingen Mushara Outpost.

Dag 14: Etosha NP (volpension). In de vroege morgen en de late namiddag gaat u terug op safari in Etosha NP. U gaat er op zoek naar olifanten, leeuwen, luipaarden en ontelbaar veel antilopensoorten. U leert veel interessants bij over het park, zijn geschiedenis en bewoners. Ontspan u tijdens de namiddag aan het zwembad of in de schaduw van de overdekte veranda.

Dag 15: Etosha NP - Okonjima (halfpension) ca. 350 km. Na uw laatste safaritocht en ontbijt neemt u afscheid van dit grootse nationale park. De volgende stop is maar liefst even interessant. Okonjima huisvest de AfriCat Foundation. Dit is een organisatie die zich voor de bescherming en verzorging van bedreigde diersoorten inzet, zoals cheeta's en luipaarden. Ook wilde honden, hyena's en stekelvarkens kunnen er terecht. Zelden heeft men de kans om luipaarden van zo dichtbij te observeren. In de namiddag onderneemt u al een eerste begeleide activiteit. De invulling ervan wordt ter plaatse met uw ranger besproken. Overnachting Okonjima Plains Camp.

Dag 16: Okonjima - Windhoek (ontbijt) ca. 270 km. Na het ontbijt en uw laatste activiteit neemt u definitief afscheid van de Namibische bush en zijn inwoners. Indien er nog wat tijd rest kunt u een bezoek brengen aan de hoofdstad Windhoek. Vervolgens rijdt u naar de internationale luchthaven van Windhoek, waar u uw huurwagen terug inlevert.

Het mooiste van Namibië - 16 dagen autorondreis

Code: 95145

Reisdata: dagelijks

Prijs per persoon in €

Bezetting met pers.	2	4
01.11.17 - 19.06.18	3.166	2.827
20.06.18 - 31.10.18	3.554	3.100

Inclusief: overnachtingen met vermelde maaltijden, lokale drankjes in Ozondjou en Mushara, Europcar huurauto cat. W met Classic Plus verzekering (zonder eigen risico, zie huurvoorwaarden pag. 20-22), activiteiten volgens programma en een uitgebreide routebeschrijving.

Exclusief: vluchten, persoonlijke uitgaven, drankjes, fooien, entreegelden, overige maaltijden en activiteiten.

i 4 samenreizende personen delen een huurwagen en verblijven in 2 tweepersoonskamers.

Het mooiste van Namibië - 16 dagen met privégeds/chauffeur

Code: 95239

Reisdata: dagelijks

Prijs per persoon in €

Bezetting met pers.	2	4
01.11.17 - 31.05.18	6.195	4.278
01.06.18 - 31.10.18	6.356	4.422

Inclusief: overnachtingen met vermelde maaltijden, lokale drankjes in Ozondjou, vervoer per 4x4, water in de wagen, Engelstalige privégeds/chauffeur, fooien voor de bagagedragers, activiteiten, entreegelden, volgens programma en een uitgebreide routebeschrijving.

Exclusief: vluchten, persoonlijke uitgaven, drankjes, fooien, overige maaltijden en activiteiten.

Aantal deelnemers: min. 2 pers.



NAMIBIA ON A BUDGET

In een oogopslag



- 17 dagen autorondreis
- van/naar Windhoek
- prijsbewust gekozen overnachtingen in camps en guestfarms



Namibië kent veel hoogtepunten en tijdens deze autorondreis combineert u ze bijna allemaal! U verblijft in rest camps van de nationale parken of in goede middenklasse pensions en guestfarms. Deze liggen allemaal in het nationaal park, reservaat, of er dichtbij. Zo verspillt u geen kostbare tijd met het maken van excursies en uitstapjes. Dit zijn ook de accommodaties die veel Namibiërs en Zuid-Afrikanen zelf bezoeken. Op die manier kunt u ook makkelijk contact leggen met de lokale bevolking.

Reisprogramma: (Wijzigingen voorbehouden)

Dag 1: Windhoek - Kalahari ca. 320 km. U ontvangt uw huurauto op de luchthaven van Windhoek en rijdt naar de Kalahari. Het landschap verandert elke kilometer tegen een achtergrond van zachte rode duinen. Na ca. 4 u. rijden komt u aan in uw lodge, waar u de middag ter vrije besteding heeft. 2 overnachtingen Kalahari Anib.

Dag 2: Kalahari (ontbijt). Wij raden u om aan de omgeving te verkennen tijdens een wandeling zodat u de stilte en de mooie kleuren ten volle op u kunt laten inwerken. Optioneel kunt u ook deelnemen aan een begeleide safari.

Dag 3: Kalahari - Fish River Canyon (ontbijt) ca. 370 km. Vroeg na het ontbijt vertrekt u naar het zuiden. De grootste afstand van deze reis legt u af over een goede asfaltweg. In de middag komt u aan bij de Fish River Canyon. 2 overnachtingen Canyon Roadhouse.

Dag 4: Fish River Canyon (ontbijt). De Fish River Canyon is de op één na grootste canyon ter wereld en biedt vele prachtige uitzichtpunten en wandelingen. Carpe diem!

Dag 5: Fish River Canyon - Tiras bergen (ontbijt) ca. 350 km. Door de zuidelijke Tiras bergen, langs de uitlopers van de Namib Desert, leidt de reis naar een typisch Namibische rands- en struisvogelfarm in rustieke, gemoedelijke stijl. Overnachting Ranch Koimasis.

Dag 6: Tiras bergen - Sossusvlei (ontbijt) ca. 190 km. Geniet van het Afrikaanse landschap. Via een kleine omweg komt u langs het Duwisib kasteel, een stukje Duits-Namibische geschiedenis. Het is een bijzonder koloniaal gebouw en het kan ook van binnen worden bezocht. Net voordat u uw bestemming van vandaag bereikt adviseren wij u te stoppen bij een supermarkt zodat u eten kunt kopen die u vanavond zelf op uw barbecue kunt grillen. Indien u vroeg genoeg aankomt kunt u een barbecuepakket in het camp bestellen. 2 overnachtingen Desert Quiver Camp.

Dag 7: Sossusvlei (ontbijt). Wij raden u aan om vandaag zeer vroeg op pad te gaan. Wees als één van de eersten bij de ingang van de Sossusvlei, zodat u tijdens de beste uren van de dag de indrukwekkende kleurverandering van dit duinengebied kunt aanschouwen. Beklim de duinen en wandel naar de Deadvlei. Op de terugweg is een bezoek aan de Sesriem Canyon de moeite waard. Een rivier heeft deze canyon uitgesleten en u kunt er heerlijk in de schaduw wandelen.

Dag 8: Sossusvlei - Swakopmund (ontbijt) ca. 360 km. Mooie rit naar Swakopmund. De kleine badplaats biedt mogelijkheden voor veel excursies en heeft een uitgebreid aanbod aan restaurantjes en souvenirshops. 2 overnachtingen Intermezzo Guesthouse.

Dag 9: Swakopmund (ontbijt). Geniet van uw dag in deze sfeervolle Duitse badplaats.

Dag 10: Swakopmund - Damaraland (ontbijt) ca. 320 km. Langs de kust, over een zoutweg, rijdt u landinwaarts naar het noorden. Als u de rit op tijd begint, heeft u nog tijd om te stoppen bij de pelsrobbenkolonie bij Cape Cross. In de paartijd zijn hier zowat 250.000 robben te zien! U zal versteld staan van de geuren en geluiden. Alternatief kunt u ook de rotschilderingen bij Twielfontein bezoeken. Overnachting Damara Mopane Lodge.

Dag 11: Damaraland - Etosha NP (ontbijt) ca. 260 km. Door een heuvelachtige, bijna onbewoonde omgeving en door droge rivierbeddingen rijdt u door Damaraland. Het uiterste westen van Etosha NP werd onlangs geopend voor toeristen. Geniet in de namiddag van een safari in uw eigen auto. Overnachting Dolomite Camp.

Dag 12: Etosha NP (ontbijt) ca. 190 km. Van drinkplaats naar drinkplaats, met uw camera in de hand, rijdt u door het nationale park. In de avond raden wij u aan bij de drinkplaats van Okaukuejo te gaan kijken - er valt hier altijd wel iets te beleven. Overnachting Okaukuejo Camp.

Dag 13: Etosha NP (halfpension) ca. 140 km. Optioneel kunt u vóór het ontbijt aan een begeleide safari met ranger deelnemen. Hierna gaat u in uw eigen auto verder op safari naar de oostkant van het park. Het camp ligt slecht een paar kilometer buiten het park. Overnachting Mushara Bush Camp.

Dag 14: Etosha NP - Waterberg plateau (ontbijt) ca. 270 km. Optioneel kunt u 's morgens nog een safari maken. De Waterberg regio verschilt qua landschap erg van het eerder bezochte Etosha NP. Het is hier bergachtig en groen en de vele paden bieden de mogelijkheid om de omgeving te voet te verkennen. Optioneel kunt u ook deelnemen aan begeleide activiteiten. 2 overnachtingen WABI Lodge.

Dag 15: Waterberg plateau (ontbijt). Het Waterberg Plateau Park is maar een paar kilometer van de guest farm verwijderd en een excursie is zeker de moeite waard: dit is één van de twee plaatsen in heel Namibië waar waterbuffels leven.

Dag 16: Waterberg plateau - Windhoek (halfpension) ca. 280 km. Na het ontbijt rijdt u verder door uitgestrekte landerijen. Op Okambara wordt u vriendelijk ontvangen, en wacht u een pure natuurbeleving. Bepaal zelf hoe u uw reis wilt afsluiten: met een safari, een boswandeling of met ontspanning bij het zwembad van uw lodge. Overnachting The Elegant Farmstead.

Dag 17: Windhoek (ontbijt) ca. 110 km. 's Ochtends kunt u nogmaals deelnemen aan een optionele activiteit. Hierna rijdt u ontspannen terug naar de luchthaven, waar u de huurauto inlevert.

Namibia on a budget - 17 dagen

Code: 57490

Reisdata: dagelijks

Prijs per persoon in €

Bezetting met pers.	2	4
01.11.17 - 15.06.18	1.820	1.495
16.06.18 - 31.10.18	2.000	1.624

Inclusief: vermelde overnachtingen en maaltijden, Europcar huurauto categorie R (Toyota RAV o.g.) met Classic Plus verzekering (geen eigen risico, huurvoorwaarden zie pagina 20-22), uitgebreide routebeschrijving en informatiemateriaal.

Exclusief: vluchten, persoonlijke uitgaven, fooien, drankjes, overige maaltijden, optionele activiteiten en entreegelden voor de nationale parken.

i 4 samenreizende personen delen een huurwagen en verblijven in 2 tweepersoonskamers of een chalet met 2 slaapkamers.

FAMILIEPLEZIER IN NAMIBIË



In een oogopslag



- 15 dagen autorondreis
- van/naar Windhoek
- aangenaam, kindvriendelijk reistempo
- hoogtepunten: farmstay, Swakopmund, Sossusvlei



De eeuwige zonschijn in Namibië biedt een fascinerend schouwspel voor groot en klein. Kinderen kunnen onbelemmerd genieten van de wilde dieren. Wij hebben bewust vaak meerdere nachten in dezelfde accommodatie ingepland, zodat de kinderen kunnen bijkomen van de lange reis en even lekker kunnen ontspannen bij bijvoorbeeld het zwembad. Tijdens de autoritten kunt u natuurlijk altijd een pauze inlassen om een picknick te nuttigen of simpelweg te genieten van het landschap. Dit Afrika-avontuur voor de hele familie is onvergetelijk!

Reisprogramma: (Wijzigingen voorbehouden)

Dag 1: Windhoek – Okahandja (ca. 110 km). U haalt uw huurauto op aan de luchthaven en rijdt naar de lodge. Hier kunt u ontspannen en de magie van Namibië voor het eerst op u laten inwerken. Wie in een actieve stemming is, kan al een (optioneel) uitstapje maken en misschien zelfs enkele antilopen spotten! Overnachting The Elegant Farmstead.

Dag 2: Okahandja – Omaruru (halfpension) ca. 185 km. U rijdt vandaag oostwaarts. Rondom de Omaruru Game Lodge hebben talrijke wilde dieren hun thuis gevonden. U kunt ze op een optionele safari gaan opsporen! 3 overnachtingen Omaruru Game Lodge.

Dag 3 - 4: Omaruru (2x halfpension). Ontspan nog een dag in deze familiale lodge. Geniet van de mooie accommodatie, relax aan het zwembad, of maak een optionele safari om de Namibische bush en zijn dierlijke bewoners te leren kennen.

Dag 5: Omaruru – Erongo gebergte (ontbijt) ca. 70 km. U rijdt verder naar het Erongo gebergte. Klauter op de adembenemende granietrotsen en koel daarna heerlijk af in het zwembad. 2 overnachtingen Ai Aiba Lodge.

Dag 6: Erongo Gebergte (ontbijt). Ontdek een veelvoud aan rotstekeningen tijdens een wandeling om het

gebergte. Alternatief kunt u ook deelnemen aan een begeleide rondrit (optioneel). Ook een rit tijdens zonsopgang wordt warm aanbevolen.

Dag 7: Erongo gebergte – Swakopmund (ontbijt) ca. 270 km. U vervolgt uw reis op een niet-geasfalteerde weg via Uis en Cape Cross of op een asfaltweg via Karibib en Usakos naar het geliefde vakantieoord Swakopmund, gelegen aan de koele Atlantische Oceaan. 3 overnachtingen Swakopmund Beach Hotel.

Dag 8: Swakopmund (ontbijt). Deze ochtend staat een begeleide excursie naar de duinen van Swakopmund op het programma. Onder deskundige begeleiding verkent u de woestijn en gaat u op zoek naar de kleine bewoners van deze barre omgeving. Middag ter vrije besteding.

Dag 9: Swakopmund (ontbijt) ca. 70 km. 's Ochtends rijdt u naar Walvis Bay en gaat u een boottocht maken. Hier ziet u pelsrobben, pelikanen en dolfijnen van heel dichtbij. De middag is weer vrij om bijvoorbeeld lekker te ontspannen op het strand.

Dag 10: Swakopmund – Sossusvlei (ontbijt) ca. 410 km. U kunt 's morgens nog wat proviand inslaan in de stad. De komende twee avonden kunt u namelijk net zoals de Namibiërs grillen op der de sterrenhemel. 2 overnachtingen Quiver Desert Camp.

Dag 11: Sossusvlei (ontbijt) ca. 130 km. Het is aan te raden om vroeg in de ochtend te vertrekken naar het Namib-Naukluff NP om daar te kunnen genieten van het lichtspel van de zon met de duinen. Rood reflecterend zand, een blauwe hemel, een groene bush en misschien een eenzaam wolkje aan de hemel – dit is een bont kleurenspektakel! De reis in het duingebied van de Sossusvlei kan alleen plaatsvinden met een terreinwagen. U kunt echter ter plaatse tegen betaling gebruik maken van de 4x4 pendeldienst (ter plaatse te betalen). Op de terugweg is een bezoek aan de kleine Sesriem Canyon aan te bevelen.

Dag 12: Sossusvlei – Kalahari (halfpension) ca. 325 km. In alle rust rijdt u vandaag over de bergen naar de Kalahari, die voor typisch Namibisch landschap zorgt. Zacht golvende rode heuvels volgen elkaar op en stralen in het licht van de ondergaande zon. 2 overnachtingen Bagatelle Kalahari Game Ranch.

Dag 13: Kalahari (halfpension). Geniet vandaag op de lodge van optionele activiteiten. U kunt kiezen uit safari's, paardrijden, cheeta's van dichtbij zien, of een interessante ontmoeting met de San Bosjesmannen.

Dag 14: Kalahari – Windhoek (ontbijt) ca. 260 km. Na het ontbijt en een laatste optionele safari neemt u afscheid van de Kalahari en keert u terug naar de bewoonde wereld, terug naar Windhoek. De rit verloopt grotendeels langs geasfalteerde maar bochtige wegen. Tegen de middag komt u aan in de kleine hoofdstad met een Duitse koloniale geschiedenis.

Dag 15: Windhoek (ontbijt) ca. 45 km. 's Morgens kunt u nog even kuieren in de stad en de laatste souvenirs kopen voor u 's middags naar de luchthaven gaat. U levert uw huurauto in.

Familieplezier in Namibië - 15 dagen

Code: 561

Reisdata: dagelijks

Prijs per persoon in €

Bezetting met pers.	2
01.11.17 - 31.10.18	
Volwassene	2.820
Kind tussen 6-10 jaar	486
Kind jonger dan 6 jaar	232

Inclusief: overnachtingen met vermelde maaltijden, Europcar huurauto categorie R (Toyota RAV of vergelijkbaar, met Classic Plus verzekering, huurvoorwaarden zie pag. 20-22), vermelde activiteiten, Engelstalige routebeschrijving.

Exclusief: vluchten, brandstof, kinderzitje, drankjes, foaien, excursies, entreegelden en persoonlijke uitgaven, optionele activiteiten.

Kinderen: jonger dan 12 verblijven bij de ouders op de kamer.

i De reissom is gebaseerd op 2 volwassenen en 2 kinderen. Andere prijzen op aanvraag beschikbaar.



HET GRANDIOZE ZUIDEN VAN NAMIBIË

In een oogopslag



- 14 dagen autorondreis
- van/naar Windhoek
- hoogtepunten: Kalahari, Fish River Canyon, Sossusvlei, Swakopmund

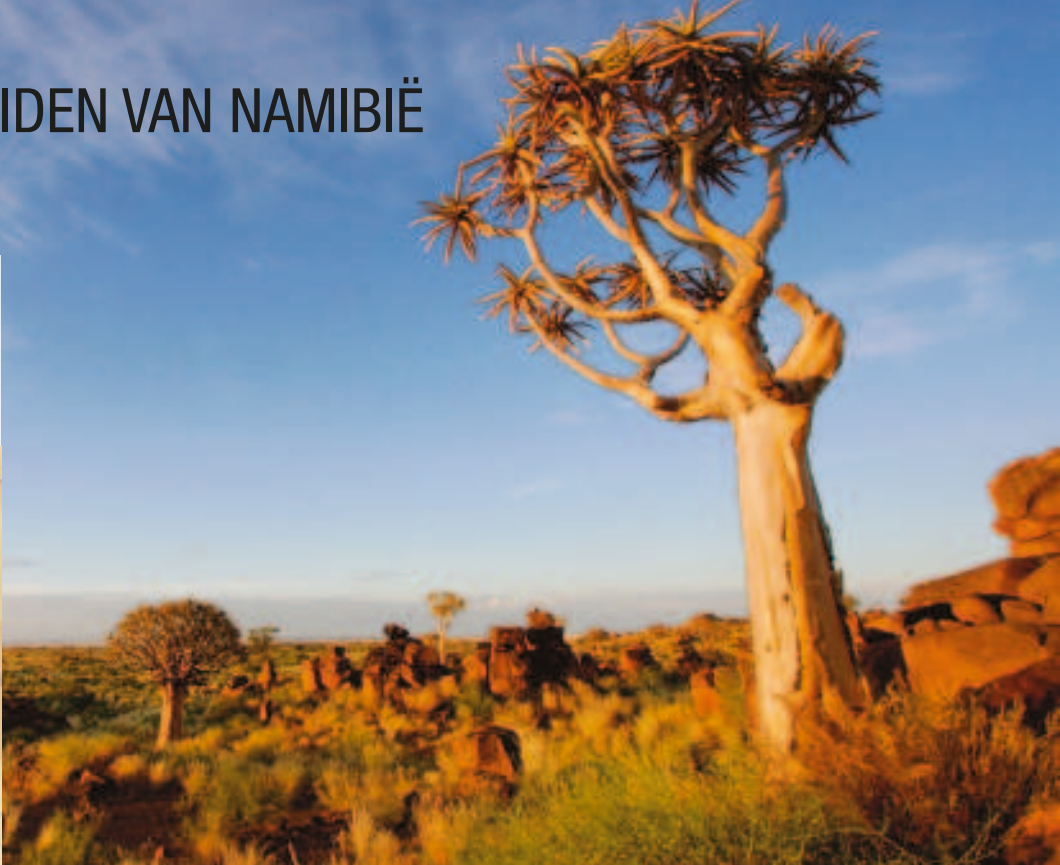

Namibië – het land met 300 zonnige dagen per jaar, een overwegend droog klimaat, unieke vlaktes en een prachtige schoonheid. Omringd door twee woestijnen treft u hier een natuurschouwspel met bizarre steenformaties, zandduinen en uitgestrekte vlaktes tot aan de zee. Laat u door de woestijn betoveren en geniet van de rust.

Reisprogramma: (Wijzigingen voorbehouden)

Dag 1: Windhoek - Kalahari (ontbijt) ca. 310 km. Na aankomst op de luchthaven haalt u uw huurauto op en rijdt u naar de Kalahari. Het landschap is bijzonder kleurrijk door de groene acacia's, het gele gras en het rode zand van de 100 km lange Kalahari duinen. Optioneel een 3 u. durende excursie in de omgeving. Overnachting Kalahari Anib Lodge.

Dag 2: Kalahari - Fish River Canyon (ontbijt) ca. 400 km. 's Ochtends rijdt u zuidwaarts naar het kokerbomenwoud en verder naar het Canyon Roadhouse, nabij de Fish River Canyon. 2 overnachtingen Canyon Roadhouse.

Dag 3: Fish River Canyon (ontbijt). Vroeg in de ochtend of in de namiddag kunt u een wandeling of een begeleide rondrit maken om het Gondwana Canyon Park beter te leren kennen. U hoort veel wetenswaardigheden over de fascinerende geologie en de aanpassing van fauna en flora aan deze dorre omgeving.

Dag 4: Fish River Canyon - Aus (ontbijt) ca. 290 km. We raden u aan om in de ochtend een bezoek te brengen aan het uitkijkpunt aan de Fish River Canyon. Daarna reist u richting het westen via Seeheim en Goageb naar Aus. Onderweg kunt u eventueel via een kleine omweg naar Bethanien rijden om daar het Schmelenhaus, het oudste huis van Namibië, te bezoeken. Maak kennis met de bijna oneindige grassavannes (als het geregend heeft), de uitgestrekte steenachtige woestijnvlaktes en de kleine Kuichab duinen. Hier leven de wilde paarden die destijds door de Duitse Schutztruppe zijn achtergelaten en er hebben leren overleven. Met een beetje geluk ziet u ook oryx antilopen.

2 overnachtingen Klein-Aus Vista, Eagle's Nest.

Dag 5: Aus (ontbijt). In de namiddag kunt u een wandeling of een rondrit op het terrein van de lodge maken. U kunt ook een bezoek brengen aan Lüderitz of aan de spookstad Kolmanskop.

Dag 6: Aus - Tiras gebergte (ontbijt) ca. 160 km. Geniet van de rit langs het Tiras gebergte. U aanschouwt hier een prachtig kleurenspeel van rode duinen, gele grassen en zwarte klippen. Overnachting Ranch Koiimasis.

Dag 7: Tiras gebergte - Gondwana Namib Park (ontbijt) ca. 185 km. U rijdt verder door het indrukwekkende berglandschap in de richting van de Sossusvlei. We raden u aan om een 3 u. durende 'dune drive' te boeken, die u tegen zonsondergang meevoert naar een versteende duin. Overnachting Namib Desert Lodge.

Dag 8: Gondwana Namib Park - Sossusvlei - Solitaire (ontbijt) ca. 150 km. Wij raden u aan om een vroeg bezoek te brengen aan het 60 km verderop gelegen Sossusvlei met de hoogste duinen ter wereld. De beroemde 'rode duinen van de Namib' reiken tot wel 300 m in de blauwe hemel. Geniet van de prachtige kleurschakeringen in het duinlandschap die u waarneemt tijdens zonopkomst. De laatste 4 km naar het hart van de Sossusvlei zijn alleen bereikbaar met een 4x4. Eventueel kunt u voor dit traject een shuttletransfer boeken (niet inbegrepen). Aansluitend kunt u nog een bezoek brengen aan de kleine Sesriem Canyon. 2 overnachtingen Rostock Ritz Desert Lodge.

Dag 9: Solitaire (ontbijt). Geniet een hele dag van de prachtige omgeving van de lodge.

Dag 10: Solitaire - Swakopmund (ontbijt) ca. 285 km. De reis brengt u verder door het Namib-Naukluft NP, over de Kuiseb pas en naar de Kuiseb Canyon. Bezoek de drinkplaatsen van Ganab en Hotsas, waar vaak oryx antilopen, zebra's en struisvogels aangetroffen worden. Voor u Swakopmund bereikt, kunt u nog een bezoek brengen aan het maanlandschap en de oerplanten welwitschia mirabilis bewonderen. In de namiddag kunt u een wandeling door Swakopmund maken. 2 overnachtingen Intermezzo Guesthouse.

ling door Swakopmund maken. 2 overnachtingen Intermezzo Guesthouse.

Dag 11: Swakopmund (ontbijt). U maakt een halve dagexcursie van/naar Walvis Bay. U rijdt in een 4x4 met een ervaren chauffeur door de duinen van Walvis Bay, naar de zoutpannen, in de lagune van Walvis Bay en naar Sandwich Harbour. Beleef de woestijn! De namiddag is ter vrije besteding.

Dag 12: Swakopmund – Windhoek (halfpension) ca. 400 km. U verlaat de kust en rijdt over een geasfalteerde weg oostwaarts via Windhoek naar GocheGanas. Geniet nog eenmaal van de unieke sterrenhemel van het zuidelijke halfrond. Overnachting GocheGanas.

Dag 13: Windhoek (halfpension). Vandaag heeft u tijd om de herinneringen van de voorbije dagen de revue te laten passeren... terwijl u aan het zwembad vertoeft of geniet van een massage in de spa. Of misschien wilt u nog een laatste keer op safari om afscheid te nemen van de fantastische Namibische fauna en flora?

Dag 14: Windhoek (ontbijt) ca. 80 km. Begin de dag rustig voordat u vertrekt naar de luchthaven van Windhoek en uw huurauto inlevert bij het verhuurdepot.

Het grandioze zuiden van Namibië - 14 dagen

Code: 259

Reisdata: dagelijks

Prijs per persoon in €

Bezetting met pers.	2	4
01.11.17 - 19.03.18	2.020	1.695
20.03.18 - 18.06.18	2.105	1.779
19.06.18 - 31.10.18	2.219	1.842

Inclusief: overnachtingen, vermelde maaltijden, halve dagexcursie Swakopmund, 14 dagen huurauto van Europcar categorie R (Toyota RAV o.g.) met Classic Plus verzekering (zonder eigen risico, huurvoorwaarden, zie pag. 20-22), uitgebreide routebeschrijving en informatiemateriaal.

Exclusief: vluchten, brandstof huurauto, drankjes, maaltijden, fooien, optionele excursies, vergunningen en entreegelden voor nationale parken.

i 4 samenreizende personen delen een huurwagen en verblijven in 2 tweepersoonskamers of een chalet met 2 slaapkamers. De aangegeven activiteiten en bezienswaardigheden zijn slechts voorbeelden en niet inbegrepen in de prijs.



DE RODE LOPER VOOR NATUURLIEFHEBBERS

In een oogopslag



- 16 dagen autorondreis
- van/naar Windhoek
- hoogtepunten: Etosha NP, Swakopmund, Sossusvlei



Verken op uw gemak de mooie natuurreservaten van Namibië: Okonjima, het Etosha NP, de droge rivierbedding van de Huab, het reusachtige NamibRand natuurreservaat en GocheGanas. Met een panoramavlucht over de Namib kunt u het zuiden van Namibië zonder lange autorit snel en gemakkelijk verkennen.

Reisprogramma: (Wijzigingen voorbehouden)

Dag 1: Windhoek - Okonjima (halfpension) ca. 270 km. U haalt uw huurauto op en rijdt noordwaarts. Onderweg naar Okonjima kunt u de houtsnijwerkmakmarkt in Okahandja bezoeken. Tijdens uw verblijf in Okonjima, een opvangcentrum voor cheeta's en luipaarden, kunt u deze roofkatten van dichtbij observeren. 2 overnachtingen Okonjima Plains Camp.

Dag 2: Okonjima (halfpension). Naast de gebruikelijke safari's kunt u ook gericht op zoek gaan naar cheeta's, wilde honden, luipaarden en hyena's. Sommige van deze dieren kunt u te voet tot op enkele meters naderen! Beslis zelf met welke optionele activiteiten u uw vakantie wilt beginnen.

Dag 3: Okonjima - Etosha NP (halfpension) ca. 280 km. 's Morgens maakt u een wandeling, begeleid door Bosjesmannen, waarbij u veel leert over de levenswijze van deze jagers en verzamelaars. Na een uitgebreide brunch rijdt u naar de oostkant van het Etosha NP. 2 overnachtingen Mushara Bush Camp.

Dag 4: Etosha NP (halfpension). Bij de vele drinkplaatsen in het oostelijk deel van het park kunt u vanuit uw huurauto de dierenwereld van Afrika observeren.

Dag 5: Etosha NP (ontbijt) ca. 145 km. We raden u aan om een picknicklunch mee te nemen, zodat u uw tijd optimaal kunt benutten met het observeren van wild, voor u in de namiddag aankomt in het Okaukuejo Camp. Met een avondsafari (optioneel) kunt u de dag afsluiten. Overnachting Okaukuejo Camp.

Dag 6: Okaukuejo - Huab Lodge (halfpension) ca. 220 km. Verder langs de westgrens van het Etosha NP naar de Huab Lodge, waar u 's middags arriveert. Misschien ziet u tijdens de avondsafari woestijnolifanten! 2 overnachtingen Huab Lodge.

Dag 7: Huab Lodge (halfpension). Vandaag maakt u een safari en een wandeling over het terrein van de lodge. De rest van de dag kunt u heerlijk ontspannen bij de mineraalbronnen.

Dag 8: Huab Lodge - Swakopmund (ontbijt) ca. 480 km. U rijdt naar Swakopmund, langs de imposante Brandberg en via de plaatsen Uis en Hentiesbay. Maak bij aankomst

een heerlijke strandwandeling. 2 overnachtingen Hotel Zum Kaiser.

Dag 9: Swakopmund (ontbijt). 's Ochtends rijdt u met uw huurauto naar het nabijgelegen Walvis Bay. U neemt deel aan een begeleide 4x4 tocht door de duinen, rond de lagune en Sandwich Harbour. Geniet van dit prachtige gebied! De namiddag is ter vrije besteding. Ontdek de oude Duitse koloniale stad Swakopmund.

Dag 10: Swakopmund - Sossusvlei (halfpension). U levert uw huurauto in op de luchthaven van Swakopmund. Vervolgens vliegt u met een klein toestel naar de zuidwestelijke Namib. Aansluitend transfer naar uw lodge, waar u voor zonsopgang aankomt. 2 overnachtingen Sossusvlei Desert Lodge.

Dag 11: Sossusvlei (volpension). Vandaag vertrekt u vóór zonsopgang op een begeleide excursie naar de Sossusvlei, waar zich de hoogste duinen ter wereld bevinden. U kunt zo het prachtige kleurspel van de opgaande zon beleven.

Dag 12: Sossusvlei - NamibRand Nature Reserve (volpension). Optioneel raden we een ballonvaart met ontbijt aan. Na de lunch en een korte rustpauze wordt u naar het NamibRand natuurreservaat gebracht (mogelijk met tussenstops bij andere lodges). De rit voert langs rode duinengordels naar de Dunes Lodge. Geniet van een drankje terwijl de zon langzaam ondergaat. 2 overnachtingen Wolwedans Dunes Lodge.

Dag 13: NamibRand Nature Reserve (volpension). U brengt de dag door met het verkennen van de uitgestrekte vlakke van het NamibRand natuurreservaat in een open terreinwagen. In het rode zand, het gele gras en onder de groene acaciabomen kunt u op zoek gaan naar woestijnbewoners.

Dag 14: NamibRand - Windhoek - GocheGanas (halfpension). Na het ontbijt vliegt u terug naar Windhoek

(luchthaven Eros). Hier wordt u opgewacht en naar het nabijgelegen natuurgebied GocheGanas gebracht. 2 overnachtingen GocheGanas.

Dag 15: GocheGanas (volpension). U kunt genieten van de spa, deelnemen aan een begeleide safari (optioneel) of heerlijk relaxen bij het zwembad.

Dag 16: GocheGanas - Windhoek (ontbijt). U wordt van GocheGanas teruggebracht naar de luchthaven van Windhoek.

De rode loper voor natuurliefhebbers - 16 dagen

Code: 260

Reisdata: dagelijks

Prijs per persoon in €

Bezetting met pers.	2	4
01.11.17 - 19.12.17	4.863	4.470
20.12.17 - 17.03.18	5.136	4.716
18.03.18 - 17.05.18	5.221	4.800
18.05.18 - 16.06.18	5.711	5.291
17.06.18 - 31.10.18	5.929	5.471

Verplichte toeslag:

Sossusvlei Desert Lodge 21.12.-06.01.

p.p.p.n. in een tweepersoonskamer € 252

Inclusief: overnachtingen, vermelde maaltijden en activiteiten, 10 dagen Europcar huurauto categorie R (Toyota RAV o.g.) met Classic Plus verzekering (geen eigen risico, huurvoorwaarden, zie pag. 20-22), alle vermelde transfers en binnenlandse vluchten, uitgebreide routebeschrijving en informatiemateriaal.

Exclusief: internationale vluchten, entreegeld nationale parken, brandstof en one way fee (NAD 1.612), optionele activiteiten, overige maaltijden en drankjes.

Aantal deelnemers: min. 2 pers.

i Bij boeking bent u verplicht om het gewicht van de passagiers aan te geven. De luchtvaartmaatschappij rekent 90 kg voor mannen en 72 kg voor vrouwen. Bagagebeperking: 20 kg p.p. in een zachte reistas (incl. handbagage en fototas). Tussenvlucht en vlucht delen met andere passagiers is mogelijk. 4 samenreizende personen delen een huurwagen en verblijven in 2 tweepersoonskamers.



ONDER HET ZUIDERKRUIS

In een oogopslag

- 20 dagen autorondreis
- van/naar Windhoek
- accommodaties met goede prijs/kwaliteitsverhouding



Met een huurauto verkent u Namibië op uw eigen tempo. U vertrekt met een exacte routebeschrijving vanuit Windhoek door het land en verblijft in speciaal geselecteerde accommodaties met goede service en uitstekende prijs/kwaliteitsverhouding. De rondreis van ca. 4.500 km dekt de belangrijkste toeristische attracties in Namibië. Bewonder de hoogste duinen ter wereld bij Sossusvlei, beleef de Namib Desert met zijn maanlandschap en de oerplant welwitschia mirabilis op weg naar de Atlantische kust naar Swakopmund, observeer wilde dieren rond de beroemde Etosha Pan in Etosha NP en geniet van het prachtige berglandschap in het Erongo gebergte!

Reisprogramma: (Wijzigingen voorbehouden)

Dag 1: Windhoek - Bagatelle (diner) ca. 310 km. Op de luchthaven van Windhoek haalt u uw huurauto op. Vervolgens rijdt u zuidwaarts langs de westelijke rand van de Kalahari. Langs de rode zandduinen en door een uniek woestijnlandschap rijdt u via Dordabis, Uhlenhorst en Stampriet naar Mariental. 's Middags neemt u optioneel deel aan een natuurrit met 'sundowner' door de duinen. Overnachting Bagatelle Kalahari Game Lodge.

Dag 2: Bagatelle - Fish River Canyon (ontbijt) ca. 410 km. 's Ochtends rijdt u via Gochas naar Keetmanshoop, de hoofdstad van het zuiden. Hier vlakbij vindt u een unieke verzameling van bijzondere bomen van de aloë familie, het zogenaamde kokerbomenwoud. Breng ook een bezoek aan de 'speeltuin van de reuzen'. 2 overnachtingen Cañon Roadhouse.

Dag 3: Fish River Canyon (ontbijt) ca. 70 km. Maak een korte excursie naar de Fish River Canyon. 's Middags kunt u een wandeling maken in het Gondwana Cañon natuurreservaat.

Dag 4: Fish River Canyon - Lüderitz (ontbijt) ca. 410 km. 's Ochtends reist u richting het westen via Seeheim en Goageb, waar u via een kleine omweg naar Bethanie kunt reizen om daar het Schmelenshaus, het oudste gebouw van Namibië te bezoeken. Net voor Lüderitz bereikt u Kolmanskop, het vroegere centrum van goudwinning. Daar werden in 1908 de eerste diamanten van Namibië gevonden en ontstond een bloeiende, rijke stad midden in de woestijn. Verken tijdens een boeiende wandeling deze verlaten, in woestijnzand verzonken ghosttown. 2 overnachtingen Nest Hotel.

Dag 5: Lüderitz (ontbijt). In Lüderitz valt er heel wat te zien: bezoek het Haaieneiland met het Lüderitz monument, het Diaz kruis en het Achat strand, maak een wandeling door de Bismarck-, Zeppelin- en Kirchstraße en bezoek de Lesehalle en Felsenkirche. Veel gebouwen uit de Duits-koloniale tijd zijn hier goed bewaard gebleven.

Dag 6: Lüderitz - Aus (ontbijt) ca. 125 km. Ervaar de oneindigheid van dit landschap met grassavannes (wanneer het geregend heeft), wijde, rotsachtige woestijnvlaktes en de kleine Kuichab duinen. In de omgeving leven de wilde paarden die de toenmalige Duitse 'Schutztruppe' heeft achtergelaten en sindsdien vechten om in deze omgeving te overleven. Met een beetje geluk kunt u ook oryx antilopen spotten. Maak 's middags een

wandeling, een excursie of een rondrit op het farmland. Overnachting Klein-Aus Vista, Eagle's Nest.

Dag 7: Aus - Koiimasis (ontbijt) ca. 155 km. De dagreis brengt u door het heuvelachtige gebied van de Schwarzrand noordwaarts tot aan de Koiimasis Ranch in de Tiras bergen. Overnachting Koiimasis Ranch.

Dag 8: Koiimasis - Sossusvlei (ontbijt) ca. 240 km. U rijdt 's middags verder naar de entree van de Sossusvlei, waar uw accommodatie vlakbij ligt. 2 overnachtingen A Little Sossus Lodge.

Dag 9: Sossusvlei (ontbijt) ca. 120 km. 's Morgens vroeg begeeft u zich naar het duinengebied van de Sossusvlei, waar u de hoogste duinen ter wereld kunt bewonderen. De beroemde rode duinen van de Namib reiken tot 300 m in de blauwe hemel en veroorzaken in het licht van de opkomende zon een indrukwekkend spel van licht en kleur. Een 4x4 shuttle brengt u naar het eigenlijke duinengebied bij de Sossusvlei. Daarna kunt u ook nog de kleine Sesriem Canyon bezoeken.

Dag 10: Sossusvlei - Rostock Ritz (ontbijt) ca. 160 km. Korte rit naar Rostock Ritz. Hier zijn er 10 verschillende bewegwijzerde wandelpaden. Overnachting Rostock Ritz.

Dag 11: Rostock Ritz - Swakopmund (ontbijt) ca. 220 km. De reis brengt u door het Namib-Nauklufft NP, over de Kuiseb pas met zijn spectaculaire rotsverschuivingen en naar de Kuiseb Canyon. Bezoek de drinkplaatsen van Ganab en Hotsas, waar u vaak oryx antilopen, zebra's en struisvogels aantreft. Alvorens u Swakopmund bereikt, kunt u nog een blik werpen op het maanlandschap en de oerplanten, de welwitschia mirabilis. Tegen de avond arriveert u in Swakopmund aan de koele Atlantische kust. 2 overnachtingen Intermezzo Guesthouse.

Dag 12: Swakopmund (ontbijt). Vandaag hebben we voor u een bijzondere excursie voorzien. Per 4x4 gaat u naar het duinengebied van Swakopmund en een ervaren ranger vertelt u interessante weetjes over het leven in de woestijn. Want wat u misschien niet had verwacht, is dat er in deze dorre omgeving veel verschillende diersoorten leven. De namiddag is ter vrije besteding. In Swakopmund is het de moeite waard om de voormalige Duitse koloniale stad te bezoeken, waar veel gebouwen uit die tijd bewaard zijn gebleven.





Dag 13: Swakopmund - Twijffontein (halfpension) ca. 385 km. Op weg naar Twijffontein heeft u de mogelijkheid om de hoogste berg van Namibië te bezoeken, de Brandberg, met zijn rotsschilderingen (White Lady). Deze zijn niet te verwarren met de rotsgravures in de 'openlucht galerie' bij Twijffontein, die in 2007 tot UNESCO Werelderfgoed zijn verklaard. Overnachting Camp Kipwe.

Dag 14: Twijffontein - Vingerklip (halfpension) ca. 180 km. Op uw doorreis kunt u een bezoek brengen aan het Versteende Woud alvorens u de Vingerklip Lodge bereikt. U kunt deze uniek gevormde rots te voet bereiken. Van boven heeft u een prachtig uitzicht op de Ugab terrassen en Tafelbergen. Overnachting Vingerklip Lodge.

Dag 15: Vingerklip - Etosha NP (ontbijt) ca. 190 km. U rijdt verder oostwaarts naar Outjo en vervolgens noordwaarts richting het Etosha NP. Overnachting Okaukuejo Camp.

Dag 16: Etosha NP (halfpension) ca. 170 km. De volgende 2 dagen staan in het teken van safari's in het nationale park met de wereldberoemde Etosha zoutpan in het midden. U kunt kiezen om de safari te maken in uw eigen wagen of optioneel met een ervaren ranger in een open terreinwagen. In het park leven grote kuddes in een bijna ongerept landschap. 2 overnachtingen Mushara Lodge.

Dag 17: Etosha NP (halfpension). Op de savannes en bij de drinkplaatsen kunt u zebra's, springbokken, gnoes, oryx antilopen, leeuwen, hyena's, jakhalzen, koedoes, giraffen, elanden en misschien wel luipaarden en olifanten observeren. Als een regenbui voor genoeg water zorgt, dan zijn er zelfs honderden watervogels te bewonderen.

Dag 18: Etosha NP - Frans Indongo (ontbijt) ca. 265 km. Na een laatste ochtendsafari (optioneel) reist u verder in zuidelijke richting over goede asfaltwegen. Onderweg kunt u een korte stop inlassen bij het Otjikoto meer en in Tsumeb het kleine, interessante mijnmuseum bezoeken (indien geopend) of in Otjiwarongo de krokodillenboerderij. Het verdient aanbeveling om 's middags tijdig bij de Frans Indongo Lodge te arriveren. U kunt dan nog deelnemen aan een safari op het terrein van de lodge (optioneel). Overnachting Frans Indongo Lodge.

Dag 19: Frans Indongo - Windhoek (halfpension) ca. 340 km. 's Ochtends heeft u tijd om het rustig aan te doen voordat u richting Windhoek rijdt. Breng een bezoek aan de houtsnijwerkmart in Okahandja alvorens u in de namiddag in uw lodge arriveert. Daar kunt u in alle rust met een drankje nagenieten van uw Namibiëreis. Een laatste sundowner sluit de dag af. Overnachting The Elegant Farmstead.

Dag 20: Windhoek (ontbijt) ca. 110 km. Geniet nog een keer van de typisch Namibische gastvrijheid. In de namiddag reist u naar de internationale luchthaven van Windhoek, waar u uw huurauto inlevert.

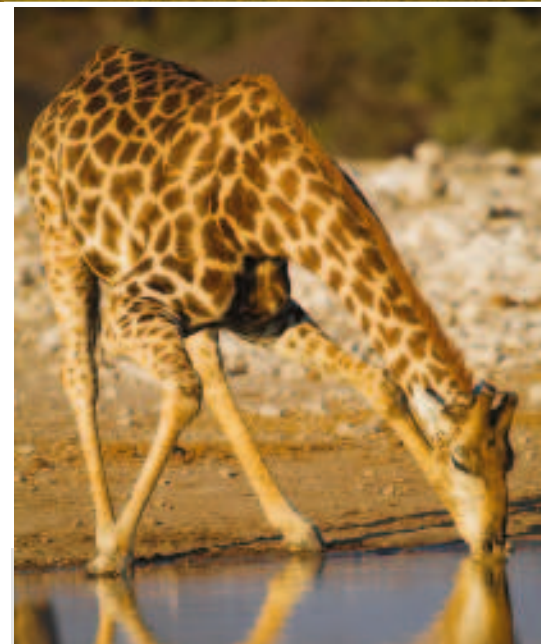

Onder het Zuiderkruis - 20 dagen

Code: 239

Reisdata: dagelijks

Prijs per persoon in €

Bezetting met pers.	2	4
01.11.17 - 16.06.18	2.721	2.314
17.06.18 - 31.10.18	2.934	2.464

Inclusief: overnachtingen, vermelde maaltijden, excursie Swakopmund (halve dag), Europcar huurauto categorie R met Classic Plus verzekering (zonder eigen risico, huurvoorwaarden zie pag. 20-22), uitgebreide routebeschrijving en informatiemateriaal.

Exclusief: overige maaltijden, persoonlijke uitgaven, drankjes, fooien, optionele excursies en entreegelden voor nationale parken.

i 4 samenreizende personen delen een huurauto en verblijven in 2 tweepersoonskamers.



GROEN NAMIBIË

In een oogopslag

- 14 dagen autorondreis
- van Windhoek naar Kasane
- verlenging Victoria Falls of Chobe NP mogelijk



Ervaar de contrasten van Namibië. U rijdt in uw comfortabele 4x4 van de droge gele savanne naar een groen en vochtig gebied, waar papyrusplanten langs de oevers van de rivieren groeien. Op weg naar de Zambezi regio overnacht u in de Frans Indongo Lodge, waar zeldzame antilopen rondlopen. In Grootfontein leert u meer over de San Bosjesmannen. Okavango, Chobe en Zambezi zijn de namen van beroemde rivieren, die door de regio stromen. Het is een waterrijk gebied, dat een levensader voor mens en dier vormt, in een land waar water een bijzonder schaars goed is.

Reisprogramma: (Wijzigingen voorbehouden)

Dag 1: Windhoek – Frans Indongo Lodge (ontbijt) ca. 300 km. Op de luchthaven haalt u uw huurwagen op en vervolgens rijdt u in noordelijke richting via Okahandja naar de Frans Indongo Lodge. U kunt op het farmland veel antilopesoorten spotten.

Hier kunt u wandelen in de Afrikaanse bush of optioneel deelnemen aan een safari. 2 overnachtingen Frans Indongo Lodge.

Dag 2: Frans Indongo Lodge (ontbijt). Trek te voet door de savanne via gemarkeerde paden. Optioneel kunt u op safari gaan of een bezoek brengen aan het nabije cheeta opvangcentrum. Ontdek de bijzonderheden van Namibië!

Dag 3: Frans Indongo Lodge – Grootfontein (ontbijt) ca. 225 km. Niet ver van Grootfontein vindt u uw lodge. 2 overnachtingen Fiume Lodge.

Dag 4: Grootfontein (ontbijt). Tijdens een optionele dagexcursie leert u meer over de traditionele levenswijze van de San Bosjesmannen. Of u kunt de boer en zijn vrouw bij hun dagelijkse werk op de boerderij volgen en zo het boerenleven in Namibië ervaren.

Dag 5: Grootfontein – Rundu (ontbijt) ca. 170 km. Korte rit naar Rundu, waar u aan de oever van de Kavango rivier

verblijft. Tijdens een optionele boottocht kunt u uitkijken naar krokodillen, zeearenden, en met een beetje geluk ook nijlpaarden. Overnachting Hakusembe River Lodge.

Dag 6: Rundu – Ndhovu Safari Lodge (halfpension) ca. 230 km. Stroomafwaarts van de Okavango rivier ligt uw einddoel voor vandaag. U kunt op safari gaan in het Mahango NP of een bezoek brengen aan de Popa water-vallen. 2 overnachtingen Ndhovu Safari Lodge.

Dag 7: Ndhovu Safari Lodge (halfpension). De lodge ligt aan de dichtbegroeide oevers. Geniet van het mooie uitzicht over de Okavango rivier. Optionele activiteiten zijn safari's en boottochten of een bezoek aan de rots-tekeningen in de Tsodilo Hills, niet ver over de grens met Botswana.

Dag 8: Ndhovu Safari Lodge – Mudumu NP (halfpension) ca. 240 km. U rijdt verder naar het Mudumu NP in oostelijke richting. In de namiddag gaat u op safari. 2 overnachtingen Lianshulu Lodge.

Dag 9: Mudumu NP (volpension). Geniet vandaag van een safari, ofwel als begeleide rit, als boottocht, of als bushwandeling in het nationaal park.

Dag 10: Mudumu NP – Impalila Island (halfpension) ca. 250 km. U rijdt verder naar Kasane, waar u uw huurauto aflevert. Tegen de middag wordt u met een boot naar de Impalila Island Lodge gebracht. Geniet van de zonsondergang vanaf de boot en de prachtige ligging van de lodge, onder twee enorme baobabbomen en direct aan de rivier. De safari-activiteiten zijn hier inclusief. 2 overnachtingen Chobe Savanna Lodge.

Dag 11: Impalila Island Lodge (volpension). Verken via waterwegen en te voet de fauna en flora van het eiland. Bezoek ook een van de vele vissersdorpen in deze regio. Aan de oever van de Chobe River vindt u veel wilde dieren en vogels.

Dag 12: Impalila Island Lodge – Kasane – Chobe Princess (halfpension). Na de ochtendsafari wordt u met de boot teruggebracht naar het douanekantoor in Kasane. Vanaf hier volgt een korte boottocht naar de huisboot Ichobezi. Geniet tijdens het ontspannen verblijf van het voortreffelijke landschap, en mijmer zalig over de voorbijtrekkende landschap, en mijmer zalig over de voorbijtrekkende landschap, en mijmer zalig over de voorbijtrekkende landschap, en mijmer zalig over de voorbijtrekkende landschap. 2 overnachtingen aan boord van de Chobe Princess.

Dag 13: Chobe Princess (volpension). Samen met uw ranger neemt u twee maal daags een sloep om op de Chobe rivier op safari te gaan. Het wild komt hier 's ochtends en 's middags om te drinken en te baden. Meestal kunt u grote kudde olifanten zien genieten van de koelte. Soms zwemmen ze zelfs van Botswana naar Namibië, een unieke ervaring! Geniet van de verdere reis aan boord van de Chobe Princess. Flexibiliteit en individualiteit zijn aan boord belangrijke waarden: de safari's en maaltijden gebeuren in overleg met de gasten.

Dag 14: Chobe Princess – Kasane (ontbijt). Boottransfer terug naar het douanekantoor in Kasane en vandaar transfer naar de luchthaven van Kasane. Einde van een onvergetelijke reis.

Groen Namibië - 14 dagen

Code: 261

Reisdata: dagelijks

Prijs per persoon in €

Bezetting met pers.	2	4
01.11.17 - 18.12.17	3.350	3.158
19.12.17 - 18.03.18	3.317	3.098
19.03.18 - 20.06.18	3.501	3.282
21.06.18 - 31.10.18	4.141	3.884

Inclusief: overnachtingen, vermelde maaltijden, 10 dagen Europcar huurauto categorie R (Toyota RAV o.g.) met Classic Plus verzekering (zonder eigen risico, huurautovoorwaarden zie pag. 20-22), activiteiten & transfers volgens programma, uitgebreide routebeschrijving en informatiemateriaal.

Exclusief: vluchten, overige maaltijden, persoonlijke uitgaven, drankjes, fooien, one way fee NAD 7.321 & grensoverschrijdingskosten NAD 1.226 (beide, stand: juli 2017), brandstof, optionele excursies en transfers, vergunningen en entreegelden voor de nationale parken.

i 4 samenreizende personen delen een huurwagen en verblijven in 2 tweepersoonskamers.



Chobe Princess

ONGEREPT AFRIKA IN DE KALAHARI

In een oogopslag



- 12 dagen autorondreis van/naar Windhoek
- combinatiereis Namibië en Zuid-Afrika
- hoogtepunten: Kalahari, Bosjesmannen & Kgalagadi



Bagatelle Kalahari Ranch

Ontdek de fascinerende vlaktes en de rust van het droge landschap in het zuiden van Namibië en het noorden van Zuid-Afrika. U volgt het spoor dat de wilde dieren hebben achtergelaten in het rode zand van de Kalahari. Tijdens de reis leert u meer over de overlevingsstrategie van de Bosjesmannen, die als jagers en verzamelaars al ruim 30.000 jaar in dit gebied wonen. De kliktaal van de Bosjesmannen vindt u in de schrijftaal terug in de vorm van uitroeptekens en verbindingsstreepjes.

Reisprogramma: (Wijzigingen voorbehouden)

Dag 1: Windhoek – Kiritotib ca. 150 km. Na aankomst haalt u uw huurauto op en rijdt u in oostelijke richting naar de Kiritotib Guestfarm. Geniet van uw eerste dag in Afrika. U kunt optioneel deelnemen aan een tour op de boerderij of luieren aan het zwembad. 2 overnachtingen Kiritotib Guestfarm.

Dag 2: Kiritotib (ontbijt). Vrije dag. Rond de guestfarm liggen drie verschillende wandelroutes, waar u zonder gevaar voor het eerst op zoek kunt naar wilde dieren en zult genieten van het Namibische landschap.

Dag 3: Kiritotib – Kalahari (halfpension) ca. 125 km. De reis gaat verder naar de Kalahari woestijn. Uw lodge ligt tussen de indrukwekkende rode zandduinen. Optioneel kunt u bij zonsopgang of -ondergang een natuurrit maken en genieten van het unieke duinlandschap met de uitbundige fauna en flora van de zuidelijke Kalahari. 2 overnachtingen Bagatelle Kalahari Ranch.

Dag 4: Kalahari (halfpension). Wellicht wilt u vandaag deelnemen aan een optionele wandeling of genieten van een picknick bij een observatieplatform, om zo in alle rust de wilde dieren te aanschouwen. Ook kunt u aan het einde van de middag optioneel deelnemen aan een natuurrit bij zonsopgang.

Dag 5: Kalahari – Kgalagadi Transfrontier Park (ontbijt) ca. 325 km. U rijdt in oostelijke richting en passeert de grensovergang naar Zuid-Afrika bij Mata Mata. In het omvangrijke natuurreservaat Kgalagadi leven grote kuddes dieren, die veelal langs de droge rivierbeddingen met kameeldoornbomen te vinden zijn. Ook kunt u roofdieren zoals leeuwen, luipaarden en hyena's in het droge savannegebied, langs de rivierbeddingen of bij de rode zandduinen aantreffen. Overnachting Mata Mata restcamp.

Dag 6: Kgalagadi Transfrontier Park (diner) ca. 60 km. U parkeert uw huurauto bij Rooibrak. Hier wordt u opgehaald en ca. 35 km verderop naar de !Xaus Lodge gebracht, waar een adembenemend landschap op u wacht. 2 overnachtingen !Xaus Lodge.

Dag 7: Kgalagadi Transfrontier Park (volpension). Tijdens begeleide safari's en wandelingen komt u meer te weten over de legendarische levenswijze van de Bosjesmannen. Geniet 's avonds van de prachtige Afrikaanse sterrenhemel!

Dag 8: Kgalagadi Transfrontier Park (ontbijt) ca. 60 km. U reist door een gebied met kameeldoornbomen en rode zandduinen. In het gebied kunt u op zoek gaan naar springbokken, gemsbokken, gnoes en kuddes elanden.

Luipaarden en leeuwen liggen hier eveneens op de loer. Of misschien gaat u liever op zoek naar vlijtige stokstaartjes? Overnachting Twee Rivieren restcamp.

Dag 9: Kgalagadi Transfrontier Park – Keetmanshoop ca. 350 km. U verlaat het park en reist via Rietfontein terug naar Namibië. De uitgestrekte vlaktes worden hier afgewisseld door prachtige rotsformaties. U passeert het kokerbomenwoud en de 'speelplaats van de reuzen' nabij Keetmanshoop. Beide laten zich in de late namiddag prachtig fotograferen. 2 overnachtingen Alte Kalköfen Lodge.

Dag 10: Keetmanshoop (ontbijt). Optionele activiteiten. We raden een dagexcursie naar Fish River Canyon aan. Of geniet van het landschap en laat de omgeving op u inwerken.

Dag 11: Keetmanshoop – Windhoek (ontbijt) ca. 500 km. U rijdt via een goed geasfalteerde weg naar Windhoek en passeert daarbij de Steenbokskeerkring (aangegeven vlak voor Rehoboth). Overnachting Hotel Pension Palmquell.

Dag 12: Windhoek (ontbijt). Deze ochtend kunt u nog wat souvenirs kopen of optioneel deelnemen aan een stadstour. Daarna rijdt u naar de luchthaven van Windhoek, waar u uw huurauto weer inlevert.

Ongerept Afrika - 12 dagen

Code: 12568

Reisdata: dagelijks

Prijs per persoon in €

Bezetting met pers.	2	4
01.11.17 - 22.02.18	1.864	1.576
23.02.18 - 31.10.18	1.989	1.656

Inclusief: overnachtingen, vermelde maaltijden, 12 dagen Europcar huurwagen cat. R (Toyota RAV o.g.) met Classic Plus verzekering (zonder eigen risico, zie huurvoorwaarden pag. 20-22), uitgebreide routebeschrijving en informatiemateriaal.

Exclusief: vluchten, brandstof huurauto, fooien, overige maaltijden, drankjes, activiteiten, entreegelden voor de nationale parken, grensoverschrijdingskosten NAD 1.226.

i 4 samenreizende personen delen een huurwagen en verblijven in 2 tweepersoonskamers of een chalet met 2 slaapkamers.



RUIL DE WAGEN VOOR HET VLIEGTUIG

In een oogopslag



- 13 dagen privé fly-in safari
- verschillende hoogtepunten van Namibië
- veel activiteiten inbegrepen!
- deze reis is ook perfect als gezinsreis



Wilt u met volle teugen genieten van het moois dat Namibië te bieden heeft? Maar u wilt niet zelf met de wagen de lange afstanden trotseren? Dan kiest u het best voor een fly-in reis! Op deze manier wordt alle tijd die u in Namibië hebt optimaal benut. U geniet van de gigantisch mooie vlaktes vanuit de lucht en bezoekt ook de hoogtepunten van het land. U gaat op safari in het beroemde Etosha NP en kunt u in Swakopmund allerlei activiteiten ondernemen. U wordt telkens per klein vliegtuig naar uw volgende accommodatie gebracht. Deze reis is uitstekend voor wie iets minder tijd heeft of voor wie een mooie gezinsreis met allerlei activiteiten wil ondernemen. U hoeft zich nergens zorgen om te maken, alle transfers en activiteiten zijn reeds vooraf vastgelegd zodat u zeker niets mist!

Reisprogramma: (Wijzigingen voorbehouden)

Dag 1: Windhoek - Sossusvlei (diner). Na aankomst op de luchthaven van Winhoek wordt u opgehaald en maakt u kennis met uw ervaren Engelstalige piloot. U vliegt meteen per klein vliegtuig over het beroemde Namib-Naukluft, het park in de buurt van de Sossusvlei. Bij aankomst staat een ranger u op te wachten voor de transfer naar de accommodatie waar u de rest van de dag ter vrije besteding hebt. 3 overnachtingen Sossusvlei Lodge (STD) of Little Kulala (SUP).

Dag 2: Sossusvlei (STD, halfpension, SUP, all inclusive). Vandaag vroeg in de ochtend gaat u op al weg om het ontwaken van de dag bij de Sossusvlei te beleven.

Dit is een magisch moment tijdens uw reis. De woestijn kleurt in allerlei tinten rood, bruin, oker, ... een paradijs voor (amateur)fotografen en een absolute beloning voor het vroege opstaan. Vanaf de toegangspoort van de Sossusvlei loopt een verharde weg tot 5 km voor de eigenlijke duinenvallei. Het laatste deel is alleen bereikbaar met een 4x4 voertuig of te voet. Beklim de rode duinen en geniet van het prachtige zicht. De hoogste duin, duin 45, ligt ongeveer halverwege tussen de vallei, de top bereiken is een uitdaging voor iedereen! Door het zachte zand gaat u helemaal tot aan de top. Even verder ontdekt u Deadvlei, een heel bijzondere droge (zout)pan dat door hoge zandduinen is ingesloten. Hier houdt u beslist ook een fotosessie. Op de terugweg naar uw lodge maakt u een stop bij de kleine Sesriem Canyon. In de schaduw van de canyon is het koel en surrealistisch stil.

Dag 3: Sossusvlei (STD, halfpension, SUP, all inclusive). Vandaag hebt u een vrije dag. U kunt optioneel (in Sossusvlei Lodge) deelnemen aan een excursie in de omgeving of verken de Namib Desert te voet via de goed gemarkeerde wandelroutes. In de superior reis (in Little Kulala) geniet u van de extra inbegrepen activiteiten (bijv. natuur-wandelingen of ritten, ...) rondom de Namibwoestijn. Een heel bijzondere belevenis is een tocht met een heteluchtballon, heel vroeg in de ochtend, een onvergetelijk moment!

Dag 4: Sossusvlei - Swakopmund (ontbijt). Na het ontbijt wordt u terug naar de airstrip gebracht. Na een

vluchtje over het fascinerende landschap bereikt u de Namibische kuststad Swakopmund. Hier hebt u een vrije middag. Na enkele dagen woestijn komt u terug in westerse beschaving. In het stadje kunt u lekker rond kuieren. U vindt hier winkeltjes, musea, oude gebouwen en u bestelt hier een „Koffie mit Kuchen“ in de „Konditorei“. In de zomermaanden is er een beschut strand, maar zelfs in de zomermaanden is het water aan dit stukje Atlantische kust erg fris. 3 overnachtingen Swakopmund Guesthouse (STD) of Strand Hotel (SUP).

Dag 5: Swakopmund (ontbijt). 's Morgens vroeg wordt u opgehaald door uw ranger om op zoek te gaan naar de kleinste woestijnbewoners. Door de rangers ook wel liefdevol de 'Little Five' genoemd. Tijdens deze zeer interessante excursie leert u van uw gepassioneerde ranger dat er in de woestijn allerlei kleine dieren leven, zoals gekko's, kevers, spinnen, slangen, schorpioenen en kameleons. Deze namiddag hebt u vrij. Swakopmund is dé place to be voor veel outdoor activiteiten zoals kajaken, sand boarding, rondvluchten, parachutespringen of quad rijden. Maar het kan ook leuk zijn mee te gaan met een stadstour of een township te bezoeken.

Dag 6: Swakopmund (ontbijt). 's Ochtends gaat u naar de nabijgelegen havenplaats Walvis Bay. U maakt een relaxerende boottocht en ziet in de lagune pelikanen en zeehonden. Vaak zijn er ook dolfijnen te zien die voor de boeg van de boot zwemmen en springen. Na een hapje van oesters en mousserende wijn vaart u terug naar Walvis Bay, waarna u terug naar Swakopmund wordt





gebracht, hier hebt u terug een vrije middag. (Optioneel kunt u de excursie verlengen met een namiddag met een woestijnrit naar Sandwich Harbour.)

Dag 7: Swakopmund - Kaokoland (halfpension). Vandaag vliegt u verder richting het noorden. U ruilt het 'drukke' Swakopmund in voor Kaokoland of ook wel Kaokaveld genoemd. Het wordt vaak beschreven als de laatste absolute wildernis van Namibië. Het heeft een bijzonder en ongelooflijk (berg)landschap, het is een toevluchtsoord voor de zeldzame woestijnolifant en zwarte neushoorn. Het is ook vooral de thuisbasis van het Himba volk. 3 overnachtingen Khowarib Lodge (STD) of Okahirongo Elephant Lodge (SUP).

Dag 8: Kaokoland (STD, halfpension, SUP, all inclusive). Het Kaokoland is vooral bijzonder door de stammen die er wonen. Vandaag maakt u kennis met de Himbabevolking. Zonder twijfel kent u de met rode klei ingesmeerde Himbavrouwen, zij zullen u met plezier laten zien hoe ze deze klei maken en aanbrengen, om hun huid te beschermen. Het leven van de Himba speelt zich af in de eigen kraal en rondom hun vee. Hier is de levenswijze van de Himba nog zeer traditioneel en geven deze streek een bijzondere couleur-locale.

Dag 9: Kaokoland (STD, halfpension, SUP, all inclusive). Vandaag hebt u een vrije dag. U kunt genieten van de rust en de luxe die uw lodge te bieden heeft of deelnemen aan een voorgestelde activiteit. In Khowarib Lodge zijn deze optioneel (bijv. op zoek gaan naar woestijnolifanten of neushoorns, wandelingen, ...), in Okahirongo Elephant Lodge zijn deze inbegrepen (bijv. natuurritten op zoek naar de woestijnolifanten, wandelingen langs de Uarosib rivier, ...).

Dag 10: Kaokoland - Onguma Game Reserve (Etosha NP) (halfpension). U ruilt de verlatenheid in voor de boeiende dierenwereld. Tijdens de komende dagen heeft u ruimschoots de gelegenheid om de kennis te maken met Afrikaanse dieren. U gaat ze ontdekken in het grootste wildreservaat van Namibië. Uw lodge is gelegen aan de oostelijke kant van het park. 's Morgens vroeg gaat u in een open safarivoertuig van drinkplaats naar drinkplaats in het beroemde Etosha NP. Hou uw camera in de aanslag! Met geluk ontmoet u olifanten, neushoorns, giraffen, zebra's, antilopen en natuurlijk de koning van de dieren, de leeuw. In het midden van Etosha NP ligt de Etosha zoutpan te glinsteren in de zon. U geniet tijdens deze reis dagelijks 2 safari-activiteiten. 's Morgens trekt u naar Etosha NP terwijl u 's avonds een sundowner drive maakt in het Onguma Game Reserve, het privéreservaat

van Onguma. 3 overnachtingen Onguma Aoba Lodge (STD) of Onguma Tented Camp (SUP).

Dag 11 - 12. Onguma Game Reserve (Etosha NP) (halfpension). De safari's worden altijd vroeg in de ochtend uitgevoerd, na een kopje koffie of thee, vóór zonsopgang. Dit is de beste tijd van de dag om de dieren te spotten. Na de safari geniet u een stevig en typisch Afrikaans ontbijt. De tweede safari van de dag is laat in de middag, zodat u net na zonsondergang misschien het geluk heeft om nachtdieren te observeren. Overdag is het vaak te warm en rusten de dieren ergens in de schaduw, zodat deze moeilijk te spotten zijn. Op dat moment heeft u dan ook de gelegenheid om wat te relaxen en te genieten van uw lodge.

Dag 13: Etosha NP - Windhoek (ontbijt). Vandaag vliegt u terug naar de luchthaven van Windhoek. Waar u aansluitend uw terugvlucht naar Europa hebt.



Ruil de wagen voor het vliegtuig - 13 dagen

Code: 112311

Reisdata: dagelijks

Prijs per persoon in €

Bezetting met pers.	2	3
01.11.17 - 31.10.18		
Standaard	6.907	5.322
Superior	9.715	8.147

Inclusief: overnachtingen met vermelde maaltijden, privétransfers per klein vliegtuig met telkens een Engelstalige piloot, transfers over land, vermelde activiteiten en excursies (Sossusvlei, Little Desert tour, bootcruise, Himbabezoek, safari's in Etosha en Onguma GR) en infopakket.

Exclusief: internationale vluchten, overige maaltijden, drankjes, entreegelden nationale parken, optionele activiteiten, fooien en persoonlijke uitgaven.

Aantal deelnemers: min. 2, max. 4 pers.

i Voor deze reis geldt een bagagebeperking! Afhankelijk van het aantal personen en hun gewicht worden het aantal kilo's bagage door de piloot bepaald (bijv. 10 kg, 15kg). En dit in een zachte reistas!



VEROVER NAMIBIË PER Vliegtuig

In een oogopslag

- 11 dagen fly-in safari
- van/naar Windhoek
- min. 2 pers.
- optionele verlengingspakketten

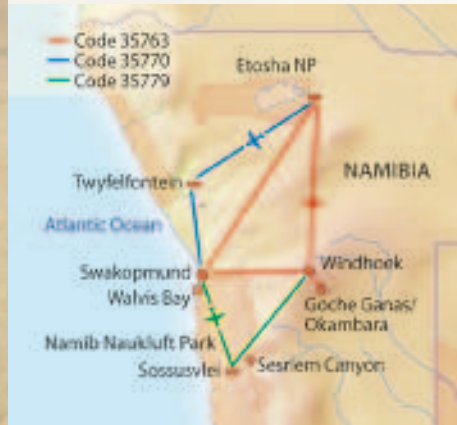

Heeft u geen zin om zelf te rijden? Of weinig vrije tijd en wilt u in een korte tijd de bekende bezienswaardigheden van Namibië ontdekken? Dan hebben wij de perfecte reis voor u! In 11 dagen ontdekt u de hoofdstad Windhoek, gaat u op safari in het beroemde Etosha NP en kunt u in Swakopmund allerlei activiteiten ondernemen. U wordt telkens per klein vliegtuigje naar uw volgende bestemming gebracht. Zo ontdekt u het prachtige Namibië vanuit de lucht!

De standaard versie bevat alle binnenlandse vluchten, transfers, overnachtingen in goede middenklasse accommodaties en safari's. In de superior versie verblijft u in meer luxueuze accommodaties, vaak op basis van volpension en inclusief diverse excursies en safari's.

Reisprogramma: (Wijzigingen voorbehouden)

Dag 1: Windhoek. Bij aankomst op de luchthaven wordt u opgewacht en heeft u een transfer naar uw hotel. 's Namiddags kunt u bijkomen van de lange vlucht en een wandeling door de kleine maar bruisende stad maken. 2 overnachtingen Hotel Pension Palmquell (STD) of Hotel Heinitzburg (SUP) (beide ontbijt).

Dag 2: Windhoek. Na het ontbijt wordt u opgehaald door een ervaren Engelstalige gids voor een stadsrondrit van een halve dag. Zo ziet u de belangrijkste historische gebouwen en monumenten die de stad rijk is zoals o.a. het Tintenpalast, de Alte Feste en de Christuskerk. De namiddag heeft u ter vrije besteding, u kunt wat relaxen in het hotel of eventueel al wat op souvenirjacht gaan in de stad.

Dag 3: Windhoek - Etosha NP. Transfer van uw hotel naar de nationale luchthaven van Windhoek, een paar kilometer van het stadscentrum. Na kennismaking met uw piloot en zo'n 2 u. vliegen bereikt u de airstrip bij Etosha NP, gevolgd door een transfer naar uw lodge. In de late namiddag staat bij de superior reis een eerste begeleide safari in het Etosha NP gepland. 3 overnachtingen Onguma Bush Camp (STD, halfpension) of Mushara Outpost (SUP, volpension & safari's).

Dag 4: Etosha NP. In de komende dagen heeft u ruimschoots de gelegenheid om de Afrikaanse dierenwereld te ontdekken in het grootste wildreservaat van Namibië. In een open safarivoertuig gaat u van drinkplaats naar drinkplaats, met uw camera in de aanslag, altijd op fotojacht naar olifanten, zebra's, antilopen en natuurlijk de koning van de dieren, de leeuw. In het midden van Etosha NP ligt de Etosha zoutpan te glinsteren in de zon. Bij de

superior reis zijn dagelijks 2 safari-activiteiten inbegrepen, bij de standaard reis zijn er in totaal 2 safariritten inbegrepen, optioneel kunt u natuurlijk nog ter plaatse safari's bijboeken.

Dag 5: Etosha NP. De safari's worden altijd vroeg in de ochtend uitgevoerd, na een kopje koffie of thee, vóór zonsopgang. Dit is de beste tijd van de dag om de dieren te spotten. Na de safari geniet u een stevig en typisch Afrikaans ontbijt. De tweede safari van de dag is laat in de middag, zodat u net na zonsopgang het park verlaat en de mogelijkheid heeft om nachtdieren te observeren. Overdag is het vaak te warm en rusten de dieren ergens in de schaduw, zodat deze moeilijk te spotten zijn. Op dat moment heeft u dan ook de gelegenheid om wat te relaxen in uw lodge.

Dag 6: Etosha NP - Swakopmund. Na het ontbijt wordt u terug naar de airstrip gebracht. Na een 2 u. durende vlucht over het fascinerende landschap van Damaraland bereikt u de Namibische kuststad Swakopmund. Vrije middag. In het stadje kunt u lekker rond kuieren met telkens zicht op de oceaan. In de zomermaanden is er een beschut strand, maar zelfs in de zomermaanden is het water aan dit stukje Atlantische kust erg fris. 3 overnachtingen Meerkat Guesthouse (STD) of Beach Hotel Swakopmund (SUP) (beide ontbijt).

Dag 7: Swakopmund. 's Ochtends gaat u naar de nabijgelegen havenplaats Walvis Bay. U maakt een boottocht en ziet in de lagune pelikanen en zeehonden. Vaak zijn er ook dolfijnen te zien die voor de boeg van de boot zwemmen en springen. Een hapje van oesters en mousserende wijn worden geserveerd. Terug in Walvis Bay heeft u tijdens de standaard reis een vrije middag in Swakopmund. Met de superior reis gaat u met een 4x4 naar de nabijgelegen duinen, richting Sandwich Harbour. In het midden van de duinen krijgt u een stijlvolle lunch. 's Avonds transfer naar Swakopmund. De volgorde kan verschillen bij de superior reis.

Dag 8: Swakopmund. 's Morgens om 08.00 u. vertrekt u om op zoek te gaan naar de kleinste woestijnbewoners, door de rangers ook wel liefdevol de 'Little Five' genoemd. Tijdens deze zeer interessante excursie leert u dat er in de woestijn allerlei kleine dieren leven, zoals gekko's, kevers, spinnen, slangen en kameleons. Deze namiddag hebt u vrij. Swakopmund is een toevluchtsoord voor veel outdoor activiteiten zoals kajakken, sand boarding, rondvluchten, parachutespringen of quad rijden. Maar het kan ook leuk zijn mee te gaan met een stadstour of een museum te bezoeken.

Dag 9: Swakopmund - Windhoek. Vandaag vliegt u terug naar de hoofdstad Windhoek. In de superior reis vliegt u naar de nationale luchthaven en volgt er een transfer van 45 min. naar het wildpark, gelegen op een plateau. In de standaard reis vliegt u naar de internationale luchthaven en bent u ongeveer 1,5 u. later in het wildreservaat. 2 overnachtingen The Elegant Farmstead (STD, ontbijt) of GocheGanas (SUP, halfpension).

Dag 10: wildreservaat bij Windhoek. Bij GocheGanas geniet u van een wandeling of mountainbiketocht, gaat u op safari of ontspant u aan het zwembad en in de spa, terugdenkend aan alle avonturen die u de voorbije dagen heeft beleefd. The Elegant Farmstead biedt verschillende optionele activiteiten aan. U heeft het zwembad ter beschikking om lekker te luieren.

Dag 11: Windhoek. In de late namiddag wordt u teruggebracht naar de internationale luchthaven.





In een oogopslag



- 3 dagen fly-in verlenging
- Damaraland
- van Etosha NP naar Swakopmund

In een oogopslag



- 4 dagen fly-in uitbreiding
- het magische gebied van Sossusvlei
- van Swakopmund naar Windhoek

U heeft nog enkele dagen extra tijd om nog meer van Namibië te verkennen? Dan kunt u uw reis verlengen met één of twee uitbreidingen. Bezoek Damaraland met de Werelderfgoed site van Twijfelfontein en/of de beroemde Namib-Naukluft woestijn met haar rode duinen en de tot de verbeelding sprekende Sossusvlei.

Uitbreiding Twijfelfontein - 3 dagen

Reisprogramma: (Wijzigingen voorbehouden)

Dag 1: Etosha NP - Twijfelfontein. U vliegt over Etosha richting Damaraland, het gebied waarin de Werelderfgoed site van Twijfelfontein ligt. De rotsschilderingen van de San Bosjesmannen getuigen van lang vervlogen tijden. Het is één van de grootste collecties in Namibië. 2 overnachtingen Camp Kipwe (STD, halfpension) of Mowani Mountain Camp (SUP, volpension).

Dag 2: Twijfelfontein. Bij de standaard reis maakt u een safari en gaat u op zoek naar de zeldzame woestijnolifanten. De rivieren zijn meestal gedurende het hele jaar uitgedroogd, toch slagen de woestijnolifanten erin in dit onvruchtbare gebied te overleven. Ze hebben zich aan de omstandigheden aangepast en zijn meestal in een rivierbedding terug te vinden. Hier vinden ze namelijk nog water en schaduw onder de zeldzame bomen, die hun gelijktijdig ook voedsel bieden. Bij de superior reis maakt u 's morgens nog een extra tocht, waarbij u de vele bezienswaardigheden van Twijfelfontein bezichtigt. U bezoekt de talrijke rotstekeningen en gravures. In een klein museum ziet u de San en hun vroegere manier van leven van dichtbij. Een paar kilometer verderop ligt het Versteende Woud, houtblokken die hier honderden jaren lang liggen en door de druk van de geologische ondergrond samen zijn versteend. Andere bezienswaardigheden zijn de Orgelpijpen gemaakt van basalt en de Verbrande Berg.

Dag 3: Twijfelfontein - Swakopmund. Na het ontbijt transfer naar de airstrip en een vlucht zuidwaarts naar de kuststad Swakopmund. Vanaf hier volgt u weer het basisprogramma in Namibië na de vlucht op dag 6.

Verlenging Sossusvlei - 4 dagen

Reisprogramma: (Wijzigingen voorbehouden)

Dag 1: Swakopmund - Sossusvlei. Vlucht over de Namib Desert naar het hart van het Namib-Naukluft park in de buurt van de Sossusvlei. Transfer naar de accommodatie en ochtend ter vrije besteding. 3 overnachtingen Desert Homestead (STD, halfpension) of Sossusvlei Desert Lodge (SUP, volpension & safari's).

Dag 2: Sossusvlei. Vroeg in de ochtend gaat u op weg om het aanbreken van de dag bij de Sossusvlei te beleven. Op dit moment van de dag neemt u een ongelooflijk kleurenpalet waar, een paradijs voor amateur-fotografen en een beloning voor het vroege opstaan. Vanaf de toegangspoort van de Sossusvlei loopt een verharde weg tot 5 km voor de eigenlijke duinenvallei. Het laatste deel is alleen bereikbaar met een 4x4 voertuig of te voet. Beklim de rode duinen en geniet van de zonsopgang. De hoogste duin, duin 45, ligt ongeveer halverwege tussen de vallei en de entree en de klim is een uitdaging voor iedereen. Door het zachte zand gaat u helemaal tot aan de top. U passeert de versteende duinen en op de terugweg naar uw lodge maakt u een stop bij de kleine Sesriem Canyon. In de schaduw van de canyon is het koel en surrealistisch stil.

Dag 3: Sossusvlei. In de standaard reis heeft u de dag ter vrije besteding. Neem optioneel deel aan een excursie in de omgeving of verken de Namib Desert te voet via de goed gemarkeerde wandelroutes. Speciaal is een tocht met een heteluchtballon, heel vroeg in de ochtend. In de superior reis zijn vandaag 2 activiteiten rondom de Namib en de bewoners van de woestijn inbegrepen.

Dag 4: Sossusvlei - Windhoek. Na het ontbijt transfer naar de airstrip en vlucht naar Windhoek. Vanaf hier volgt u weer het basisprogramma 'Verover Namibië per vliegtuig' vanaf dag 9.

Basisprogramma - 11 dagen

Code: 35763

Reisdata: dagelijks

Prijs per persoon in €

Bezetting met pers.	2	4
01.11.17 - 31.10.18		
Standaard	4.467	3.503
Superior	4.963	4.338

Inclusief: overnachtingen met vermelde maaltijden, binnenlandse vluchten, transfers, infopakket.

Activiteiten inclusief bij de standaard reis: stadstour met Engelstalige gids Windhoek (3 u.), incl. mineraalwater, 2 safari's in Etosha NP, boottocht in Walvis Bay met transfer en oester-snack, woestijnsafari (halve dag), safari-activiteit The Elegant Farmstead. Activiteiten inclusief bij de superior reis: stadstour met Engelstalige gids Windhoek (3 u.), dagelijks 2 safari's in Etosha NP, boot- en duintocht in Walvis Bay met transfer, lunch en oester-snack, woestijnexcursie (halve dag).

Exclusief: internationale vluchten, persoonlijke uitgaven, overige maaltijden, fooien, drankjes, optionele activiteiten.

Uitbreiding Twijfelfontein - 3 dagen

Code: 35770

Reisdata: dagelijks

Prijs per persoon in €

Bezetting met pers.	2	4
01.11.17 - 31.10.18		
Standaard	1.647	1.389
Superior	1.662	1.404

Inclusief: naast het basisprogramma 'Verover Namibië per vliegtuig' zijn de volgende activiteiten inbegrepen bij de standaard reis: excursie (halve dag) rond Twijfelfontein. Superior reis: 2 activiteiten rond Twijfelfontein.

Verlenging Sossusvlei - 4 dagen

Code: 35779

Reisdata: dagelijks

Prijs per persoon in €

Bezetting met pers.	2	4
Standaard		
01.11.17 - 31.10.18	1.501	1.517
Superior		
01.11.17 - 18.12.17	2.064	2.081
19.12.17 - 04.01.18	3.001	3.018
05.01.18 - 29.05.18	2.186	2.202
30.05.18 - 31.10.18	3.001	3.018

Inclusief: naast het basisprogramma 'Verover Namibië per vliegtuig' zijn de volgende activiteiten inbegrepen bij de standaard reis: dagexcursie naar Sossusvlei en Sesriem Canyon.

Superior reis: verschillende activiteiten vanuit de lodge, dagexcursie naar Sossusvlei en Sesriem Canyon.

Aantal deelnemers: min. 2 pers.

i Tarief voor de bouwstenen alleen geldig in combinatie met het basisprogramma.

Bij boeking bent u verplicht om het gewicht van de passagiers aan te geven. De luchtvaartmaatschappij rekent 90 kg voor mannen en 72 kg voor vrouwen.

Bagagebeperking: max. 20 kg per persoon in een zachte reistas (incl. handbagage en fototas).

4 samenreizende pers. delen een (vlieg)transfer en verblijven in 2 tweepersoonskamers.

SOUTHERN CIRCLE

In een oogopslag



- 21 dagen reis in kleine groep van/naar Livingstone
- min. 4, max. 12 pers.
- ook boekbaar als kampeersafari
- gegarandeerde vertrekdata



Deze veelomvattende reis begint bij de Victoria water- vallen en een bezoek aan Zambia, voordat u de hoog- punten van Namibië en Botswana gaat ontdekken. Het is een avontuur in één van de meest spectaculaire regio's van zuidelijk Afrika.

Reisprogramma: (Wijzigingen voorbehouden)

Dag 1: Livingstone. 's Middags rond 14.00 uur ontmoet u uw medereizigers in de lodge. Gezamenlijk heeft u 2 dagen om de wereldberoemde Victoria watervallen te ontdekken. 2 overnachtingen Victoria Falls Waterfront Lodge.

Dag 2: Livingstone (ontbijt). Naast een gemeenschappe- lijk bezoek aan de watervallen zijn er nog veel moge- lijkheden om de Zambezi en de watervallen te ervaren: wildwaterrafting, olifantensafari, helikoptervluchten of een ontspannen boottocht.

Dag 3: Livingstone - Zambezi regio (volpension). U verlaat Livingstone en rijdt naar de Zambezi Regio. Deze langgerekte strook van Namibië ligt tussen Angola, Zam- bia en Botswana. De streek heeft al vaak van naam ge- wisseld en is u misschien beter bekend als Caprivi. Bij de eerste safari geniet u van de Afrikaanse dierenwereld. Overnachting Camp Kwando.

Dag 4: Zambezi regio (volpension). Talrijke rivieren doorkruisen het landschap van dit groene deel van Namibië, waar een heleboel wilde dieren wonen. U verkent dit paradijs op boottochtjes en een safari. Overnachting Ngepi Camp.

Dag 5: Zambezi regio - Rundu (ontbijt/lunch). Geniet 's ochtends nogmaals van de natuur aan de rivier. 's Middags reist u verder langs de Kavango rivier. De vele rietgedekte hutten en houten ambachten behoren tot het dagelijks beeld. 's Avonds kunt u aan de rivier genieten van een spectaculaire zonsopgang. Over- nachting Inkwazi Lodge.

Dag 6: Rundu - Etosha NP (volpension). Na het ont- bijt reist u verder naar het Namibische binnenland. Het Etosha NP is het grootste park van het land. Rondom de droge, uitgestrekte zoutvlakte vindt u heel wat drink- plaatsen. U gaat dagelijks op safari, steeds met een ver- rekijker in de hand, zodat u het wild goed kunt zien. 3 overnachtingen Tarentaal Guest Farm.

Dag 7: Etosha NP (volpension). Vandaag is gevuld met onvergetelijke dierenobservaties in het nationaal park. De lodge ligt wat buiten het park en biedt een ont- spannen sfeer.

Dag 8: Etosha NP (volpension). Doe zoals de wilde dieren en sta vroeg op om naar het park te gaan. Zolang de zon niet hoog aan de horizon staat, zijn de dieren actief en trekken ze rond om te eten en te drinken. Vergeet uw camera niet, want er dienen zich rond de zoutvlakte talloze uitgelezen fotomomenten aan.

Dag 9: Etosha NP - Brandberg (volpension). Via een woestijnlandschap bereikt u de reusachtige graniet-

stenen. U verkent dit natuurwonder te voet. Bij de Brand- berg vindt u de zeldzame woestijnolifanten en met een lokale gids beklimt u de berg om bekende rotstekeningen te bezichtigen zoals bijv. de White Lady. Overnachting White Lady Lodge.

Dag 10: Brandberg - Swakopmund (ontbijt/lunch). Over uitgestrekte vlaktes reist u langs Spitzkoppe naar Cape Cross aan de kust, waar een grote kolonie pels- robben woont. U bereikt Swakopmund 's middags en heeft de rest van de dag ter vrije besteding. 2 over- nachtingen Hotel d'Avignon.

Dag 11: Swakopmund (ontbijt). Swakopmund biedt een waaier aan activiteiten zoals kajakken, sandboarding of een boottocht bij Walvis Bay. Wie liever wandelt, kan het kleine kustdorpje verkennen (alles optioneel).

Dag 12: Swakopmund - Namib Desert (volpension). Van de zee trekt u terug landinwaarts naar de droge woestijn. Door het indrukwekkende maanlandschap bij Swakopmund gaat het richting Sossusvlei in de Namib Desert. Dit unieke duinlandschap biedt ongelooflijke fotomomenten in de rijkste kleurschakeringen. 2 over- nachtingen Desert Camp/Desert Quiver Camp.

Dag 13: Namib Desert (volpension). De laatste 3,5 km voordat u het centrum van de Deadvlei en de Sossusvlei bereikt legt u te voet af, optioneel en tegen een meerprijs is dit ook met een lokale 4x4 mogelijk. Beklim aansluitend de geweldige rode duinen. Op uw terugweg ontdekt u





de Sesriem Canyon. Tegen de avond geniet u vanuit uw accommodatie van de Afrikaanse zonsondergang.

Dag 14: Namib Desert - Windhoek (ontbijt/lunch). Na het ontbijt reist u verder naar Windhoek, de kleine hoofdstad van Namibië met zijn Duitse invloeden. Het is geen wereldstad, maar zijn harmonische mengeling van Afrikaanse en Europese cultuur geven Windhoek een bijzondere charme. Namiddag ter vrije besteding. Overnachting Klein Windhoek Guesthouse.

Dag 15: Windhoek - Kalahari (volpension). Na het ontbijt gaat het oostwaarts door de uitlopers van de Kalahari naar Botswana. In het hart van de Kalahari bevindt zich uw accommodatie. U ontmoet er de San, die u nuttige weetjes vertellen over het leven in de bush en hun eigen cultuur. Overnachting Dqae Qare San Lodge.

Dag 16: Kalahari - Maun (ontbijt/lunch). De laatste voorbereidingen worden getroffen voor het verblijf in de Okavango Delta in Maun. Het kleine stadje is de toegang tot de delta. Hier worden voorraden gestockeerd en wordt de bagage tot het noodzakelijke gereduceerd. Overnachting Island Safari Lodge.

Dag 17: Okavango Delta (volpension). Per mokoro, een soort inheemse kano, vaart u naar een eiland in de delta. Op deze afgelegen locatie beleeft u in een rustiek tentenkamp het andere, het wilde Botswana. Een ervaring om nooit te vergeten. 2 overnachtingen wildkamperen in de Okavango Delta.

Dag 18: Okavango Delta (volpension). Door begeleidde wandelingen met een lokale gids leert u de omgeving nader kennen. Hier ontdekt u de vogelwereld in haar volle pracht.

Dag 19: Okavango Delta - Makgadikgadi Zoutpannen (ontbijt/lunch). Vandaag moet u afscheid nemen van het paradijs. Per mokoro keert u terug naar Maun, terug naar de bewoonde wereld. Optioneel kunt u de terugweg ook met een klein vliegtuig afleggen, in de vorm van een panoramavlucht. De Makgadikgadi Zoutpannen zijn uw volgende halte. Ervaar er de onmetelijke weidsheid van Afrika. Na regen begeven zich enorme kuddes zebbras, gnoes en springbokken in de zoutpannen. Overnachting Nata Lodge o.g.

Dag 20: Makgadikgadi Zoutpannen - Kasane (ontbijt/lunch). Bezoek aan Chobe NP, bekend om zijn grote kuddes olifanten en buffels. 's Middags maakt u een boottocht op de Chobe rivier om vanop het water de wilde dieren op een compleet andere, rustige manier te observeren. Geniet 's avonds voor de laatste keer van de adembenemende zonsondergang. Overnachting Thebe River Safaris.

Dag 21: Kasane - Livingstone (ontbijt). U vertrekt 's morgens met de veerboot vanuit Kazungula en vaart via de Zambezi rivier terug naar Zambia. De reis eindigt tegen 12 u. in de luchthaven van Livingstone.

Southern Circle - 21 dagen

Code: 23269

Reisdata:

2017	05.11.**	12.11.	19.11.
	26.11.	03.12.*	17.12.
2018	07.01.	11.02.	18.03.
	25.03.**	08.04.	06.05.
	03.06.*	17.06.	24.06.
	08.07.**	15.07.**	22.07.**
	05.08.***	12.08.**	19.08.**
	02.09.***	09.09.**	16.09.**
	30.09.**	07.10.**	14.10.**
	28.10.**	04.11.	11.11.
	02.12.*	16.12.	30.12.

* = met Duitstalige reisbegeleiding

** = gegarandeerd vertrek

*** = met Duitstalige reisbegeleiding en gegarandeerd vertrek

Prijs per persoon in €

Bezetting met pers.	1	2
01.11.17 - 31.12.17	4.023	2.890
01.01.18 - 31.12.18	4.313	3.220

Verplichte toeslag:

contant te voldoen aan de reisleiding bij aanvang van de reis: ZAR 2.000.

Inclusief: rondreis van/naar Livingstone per minibus of safarivoertuig, 18 overnachtingen in guesthouses en 2 overnachtingen op een camping incl. koepeltent, matras en slaapzak, vermelde maaltijden, entreegelden nationale parken, Engelstalige reisbegeleiding, tenzij anders vermeld.

Exclusief: vluchten, persoonlijke uitgaven, drankjes, fooien, overige maaltijden en activiteiten, optionele excursies.

Aantal deelnemers: min. 4, max. 12 pers.

i Bagagebeperking per persoon: 12 kg bij voorkeur in een lichte reistas of rugzak.

De reis is ook boekbaar als kampeersafari met verblijf in tenten i.p.v. lodges (NB21). Enkele maaltijden worden samen in de truck klaargemaakt en genuttigd.

Alleenreizende kunnen een tweepersoonskamer delen met een medereiziger van hetzelfde geslacht delen zonder de toeslag voor een eenpersoonskamer te betalen.

Annuleringsvoorwaarden: meer informatie op aanvraag beschikbaar.



NAMIBIA ADVENTURE

In een oogopslag



- 17 dagen reis in kleine groep
- van/naar Windhoek
- overnachting in hotels en op campings



Deze rondreis is ideaal voor wie de Namibische highlights wil combineren met wat avontuur. Tijdens deze 17 dagen bezoekt u zowel Etosha NP met zijn groot wildbestand, alsook Twyfelfontein, Swakopmund en de Sossusvlei. In het midden van deze reis ontdekt u het rotsachtige landschap van Damaraland en Kaokoland tijdens een spannende kampeertrip!

Reisprogramma: (Wijzigingen voorbehouden)

Dag 1: Windhoek - Okonjima (diner). Na de landing ontmoet u uw reisbegeleiding en rijdt u noordwaarts naar Okonjima. Dit is de thuisbasis van de AfriCat Foundation, die zich inzet voor de bescherming en verzorging van inheemse roofkatten, met name cheeta's en luipaarden. Talrijke optionele activiteiten bieden u uitstekende mogelijkheden om deze dieren te observeren. Overnachting Okonjima Plains Camp.

Dag 2: Okonjima - Etosha NP (halfpension). Vandaag is uw bestemming het beroemde Etosha NP. Uw camp ligt op slechts 8 km van de toegang tot het park, dat u tijdens verschillende safari's zult ontdekken. 2 overnachtingen Onguma Bush Camp.

Dag 3: Etosha NP (halfpension). Van dichtbegroeide bush tot open vlaktes – dit landschap is buitengewoon veelzijdig. Etosha staat wereldwijd bekend als dierenparadijs en herbergt bovendien een heel rijke flora.

Dag 4: Etosha NP (halfpension). Vandaag rijdt u in westelijke richting. U doorkruist het park en passeert heel wat drinkplaatsen, waar u olifanten en misschien zelfs leeuwen, cheeta's, en neushoorns kunt spotten. In ieder geval zult u massa's antilopen, giraffen, zebra's, gnoes en kleine dikdik antilopen zien. In de namiddag komt u aan in het volgende camp. 2 overnachtingen Mopane Village.

Dag 5: Etosha NP (halfpension). Elke belangrijke diersoort laat zich 's nachts aan de drinkplaats zien om hun dorst te lessen. Overdag verkent u het centrale deel van het park.

Dag 6: Etosha NP - Hobatere reservaat (halfpension). Vandaag rijdt u door het westelijke deel van Etosha. Via de Galton gate verlaat u het park en u overnacht in een nabijgelegen lodge. Overnachting Hobatere Lodge.

Dag 7: Hobatere reservaat - Kaokoland (volpension). Vandaag begint uw avontuurlijke kampeersafari! U doorkruist communaal landbouwgebied en bereikt de Khowarib kloof, een indrukwekkende canyon die in de loop der tijd is uitgegraven door de Hoanib rivier. U overnacht een eerste keer onder de sterrenhemel. Overdag gaat u op

ontdekkings- en observatietour, 's nachts luistert u naar de geluiden van de Afrikaanse wildernis. Overnachting op een camping in Khowarib.

Dag 8 - 9: Kaokoland (volpension). Na aan hartelijk bushontbijt volgt 's morgens vroeg een safari op zoek naar olifanten. Daarna rijdt u verder naar de Hoanib rivierbedding. Dichtbegroeide bomen bieden de olifanten hier gezonde voeding en een bescherming tegen de hete Namibische zon. Met een beetje geluk kunt u hier de grijze reuzen ontmoeten, die meestal in kudde voorkomen. Het is bovendien niet ongewoon om 's nachts olifanten langs het camp te zien passeren. 2 overnachtingen op een camping langs de Hoanib.

Dag 10: Kaokoland - Damaraland (volpension). De rit brengt u door een 5.000 km² groot privé reservaat. In dit adembenemende landschap vol heuvels en zeldzame planten vindt u een fascinerende dierenwereld. Deze dieren wilt u zeker fotograferen op de achtergrond van rode rotsen en uitgestrekte vlaktes! Absoluut hoogtepunt is het spotten van een woestijnolifant en een met uitsterven bedreigde zwarte neushoorn. U rijdt verder door dalen, rivierbeddingen, rotsachtige ravijnen en vruchtbare bronnen, die dieren maar al te graag bezoeken. Overnachting op een camping in het Palmwag reservaat.

Dag 11: Damaraland (halfpension). U reist naar Palmwag Lodge, waar u tijdens een onvergetelijke sundowner kunt terugdenken aan al uw avonturen van de voorbije dagen. Overnachting Palmwag Lodge.

Dag 12: Damaraland - Swakopmund (ontbijt). De prehistorische rotstekeningen van Twyfelfontein zijn een ware schat van rotsgravingen. Ten zuiden van Twyfelfontein ligt de Burnt Mountain in het dorre landschap. Het donkere schalie- en basaltgesteente creëren de indruk dat de berg verbrand is in het inferno. Een andere geologische bijzonderheid in de omgeving zijn de Orgelpijpen, een groep verticaal in elkaar geschoven basaltblokken. Aankomst in Swakopmund in de late namiddag. 2 overnachtingen Beach Lodge o.g.

Dag 13: Swakopmund (ontbijt). In de voormiddag maakt u een boottocht in Walvis Bay. Hier zijn behalve heel wat zeevogels ook vaak dolfijnen en pelsrobben te zien. Geniet van een glas schuimwijn aan boord van de Walvis Bay Austern terwijl deze dieren spelend de boot begeleiden. Misschien komt een van de pelsrobben zelfs aan boord! De namiddag heeft u ter vrije besteding.

Dag 14: Swakopmund - Sossusvlei (halfpension). U rijdt verder naar de diepe vlaktes van de Namib woestijn. Via de Kuiseb en Gaub passen bereikt u de Sossusvlei.

Hier krijgt u de uitgelezen kans om de oudste woestijn ter wereld, de Namib, te verkennen en te genieten van de beroemde rode zandduinen van de Sossusvlei. 2 overnachtingen Sossusvlei Desert Camp o.g.

Dag 15: Sossusvlei (halfpension). Excursie naar de Sossusvlei, een reusachtige uitgedroogde leembodemvallei die omringd is door hoge duinen.

Dag 16: Sossusvlei - Windhoek (ontbijt). Terugrit via de Remhoogte pas en Rehoboth naar Windhoek, de kleine hoofdstad van Namibië. Overnachting Galton House.

Dag 17: Windhoek (ontbijt). U brengt de dag door in Windhoek. Met een transfer gaat u op tijd naar de luchthaven om in te checken voor uw terugreis.

Namibia Adventure

Code: 118523

Reisdata:

2017	05.11.	19.11.	10.12.		
2018	21.01.	25.02.	18.03.	15.04.	
	20.05.	24.06.	22.07.	26.08.	23.09.

Prijs per persoon in €

Bezetting met pers.	1	2
01.11.17 - 31.10.18	4.825	4.390

Inclusief: transport per 4x4 voertuig, Duits-/Engelstalige gids/chauffeur, 12 overnachtingen in camps/lodges en 4 overnachtingen op een camping met kampeeruitrusting, vermelde maaltijden, mineraalwater in de wagen, safari-activiteiten, excursie, entreegelden nationale parken en entreegelden vermelde excursies.

Exclusief: persoonlijke uitgaven, drankjes, foaien en overige maaltijden.

Aantal deelnemers: min. 2, max. 12 pers.

i Deze reis kan ook worden geboekt als privéreis met vertrekkdatum naar keuze, vanaf 2 pers. met toeslag, vanaf 4 pers. zonder toeslag.

CAPE TO NAMIBIA ROUTE PER 4X4

In een oogopslag



- 16 dagen autorondreis per 4x4
- van Kaapstad naar Windhoek
- combineer 2 prachtige landen: Namibië & Zuid-Afrika



Deze adembenemende route voert u langs veel toeristische hoogtenpunten zoals de Cederbergen, Namaqualand met zijn schitterende bloemenpracht (in de bloeitijd rond augustus/september), de Fish River Canyon en de duinen van de Sossusvlei. Het ruige landschap van het Richtersveld NP en het zuiden van Namibië doen het hart van iedere 4x4 liefhebber sneller slaan! Reisprogramma: (Wijzigingen voorbehouden)

Dag 1: Kaapstad – Langebaan ca. 135 km. Transfer van de luchthaven naar het depot. Hier neemt u uw 4x4 in ontvangst. U rijdt van Kaapstad langs de kust door het West Coast NP naar Langebaan. Overnachting The Farmhouse.

Dag 2: Langebaan – Springbok (ontbijt) ca. 560 km. Wij raden u aan om vroeg te vertrekken voor uw reis door Namaqualand. In het hart van de omgeving biedt het plattelandsstadje Springbok veel wandelmogelijkheden. Het stadje is in de bloeitijd betoverend mooi. 2 overnachtingen Daisy Country Lodge.

Dag 3: Springbok (ontbijt). Vandaag kunt u de omgeving van Springbok verkennen langs één van de talrijke wandelroutes. Eventueel kunt u ook een excursie maken naar een diamantmijn (min. 1 week vooraf reserveren).

Dag 4: Springbok – Ai-Ais/Richtersveld Transfrontier NP (ontbijt) ca. 320 km. Het Ai-Ais/Richtersveld Transfrontier NP bereikt u via Steinkopf en Alexander Bay, maar er is ook een alternatieve route. In dit nationale park ziet u inheemse vetplanten, die in dit droge klimaat met veel zonneschijn goed gedijen. Misschien ziet u vandaag zelfs bergzebra's! 2 overnachtingen Sendelingsdrift restcamp.

Dag 5: Ai-Ais/Richtersveld Transfrontier NP. Vrije dag om te genieten van de rust en het ruige landschap. Er zijn vele uitdagende 4x4 routes uitgezet.

Dag 6: Namaqualand – Fish River Canyon ca. 370 km. Verder via de grenspost Sendelingsdrift naar Namibië. U rijdt langs de noordoever van de Gariep rivier. Onderweg ziet u vetplanten, zoals aloë's. Op weg naar Noordoewer kunt u in dit woestijnlandschap zelfs lokale wijnbouw aantreffen. In Namibië rijdt u verder naar Fish River Canyon. Een bezoek aan het uitzichtpunt is beslist de moeite waard! Overnachting Cañon Roadhouse.

Dag 7: Fish River Canyon – Lüderitz (ontbijt) ca. 390 km. Vandaag rijdt u westwaarts via Aus en door de uitgestrekte vlakten van de zuidelijke Namib naar Lüderitz aan de kust. Omvangrijke duinen, die soms zelfs de banen proberen terug te veroveren, kondigen de nabijheid van de stad aan. 2 overnachtingen Nest Hotel.

Dag 8: Lüderitz (ontbijt). Maak een excursie – of liever een reis naar het verleden – naar Kolmanskop, het voormalige diamantenbolwerk van Namibië. Het lijkt alsof de tijd hier stil is blijven staan en de bewoners elk moment naar huis kunnen terugkeren. De wildernis beheerst dit gebied. U sluit de namiddag af met een rit rondom het schiereiland en langs Diaz Kreuz.

Dag 9: Lüderitz – Tirasbergen (ontbijt) ca. 290 km. Via de prachtige route D707 rijdt u langs bijzondere kokerbomen en prachtige bergen naar de guestfarm. Overnachting Ranch Koiimasis.

Dag 10: Tirasbergen – Sesriem (ontbijt) ca. 260 km. Verder naar Sesriem, waar het Sossusvlei-avontuur op u wacht. 2 overnachtingen A Little Sossus Lodge.

Dag 11: Sossusvlei (ontbijt) ca. 130 km. We raden u aan om vandaag vroeg op pad te gaan, zodat u de duinen van de Sossusvlei in het zachte licht van de zonsopkomst kunt bewonderen. De reis naar het hart van het duingebied kan ook per 4x4 shuttleservice gemaakt worden (ter plaatse te betalen). Op de terugreis kunt u nog een bezoek brengen aan de kleine Sesriem Canyon.

Dag 12: Sesriem – Swakopmund (ontbijt) ca. 350 km. Via de gravelwegen in de Namib-Naukluft rijdt u vandaag verder naar Swakopmund. 2 overnachtingen Meerkat Guesthouse.

Dag 13: Swakopmund (ontbijt). Bij een reis met een 4x4 voertuig hoort ook echt een 4x4 avontuur. Omdat het duingebied gesloten is voor voertuigen, rijdt u zelf naar Walvisbaai en vanaf daar gaat u met een deskundige gids de duinen in rond Sandwich Harbour. De middag is ter vrije besteding.

Dag 14: Swakopmund – Spitzkoppe (halfpension) ca. 180 km. U rijdt vandaag naar Spitzkoppe, ook wel de 'Matterhorn van Namibië' genoemd. Hier kunt u de rotstekeningen van de Bosjesmannen bewonderen. Via Usakos rijdt u verder naar uw accommodatie. Overnachting Hohenstein Lodge.

Dag 15: Spitzkoppe – Windhoek (ontbijt) ca. 270 km. Onderweg naar Windhoek is het de moeite waard te stoppen in Okahandja. U kunt er op de houtsnijwerkmarkt souvenirs kopen. Overnachting Pension Palmquell.

Dag 16: Windhoek (ontbijt). U rijdt vandaag naar het depot in Windhoek, waar u uw 4x4 weer inlevert. Aansluitend transfer naar de luchthaven.

Cape to Namibia Route - 16 dagen

Code: 12605

Reisdata: dagelijks

Prijs per persoon in €

Bezetting met pers.	2	4
01.11.17 - 31.12.17	1.662	1.441
01.01.18 - 30.06.18	1.400	1.543
01.07.18 - 31.10.18	1.618	1.892

Inclusief: 15 overnachtingen, vermelde maaltijden, huur Britz Nissan Single Cab (BNSC) voor 2 pers. en Nissan Double Cab (BNDC) voor 4 pers. met al inclusive pakket (huurvoorwaarden, zie pag. 28-31), transfer van/naar de luchthaven, halve dag excursies Swakopmund, informatie- en kaartmateriaal.

Exclusief: vluchten, overige maaltijden, persoonlijke uitgaven zoals benzine, one way fee (voertuig inleveren in Windhoek NAD 4.500), tolgelden en entreegelden.

i 4 samenreizende personen delen een huurwagen en verblijven in 2 tweepersoonskamers. Tijdens de paas- en kerstvakantie zijn sommige accommodaties gesloten of is een verblijf van min. 3 nachten vereist.



OVERZICHTSKAARTEN EN ACCOMMODATIES IN NAMIBIË

KHOMAS REGIO

(Windhoek & omgeving)

1 Casa Piccolo	140
2 Hotel Pension Palmquell	140
3 The Elegant Guesthouse	140
4 Hotel Heinitzburg	140
5 GocheGanas Nature Reserve & Wellness	141
6 The Elegant Farmstead	142

HARDAP REGIO

(Kalahari)

7 Kiripotib Guestfarm	142
8 Bagatelle Kalahari Game Ranch	143
9 Kalahari Red Dunes Lodge	143
10 Kalahari Anib Lodge	144

KARAS REGION

(Fish River Canyon, Aus, Lüderitz & Tirasbergen)

11 Canyon Roadhouse	144
12 Fish River Lodge	144
13 Klein-Aus Vista Eagle's Nest	144
14 Lüderitz Nest Hotel	145
15 Koiimasis Ranch	144

HARDAP REGIO

(Namib incl. Naukluft gebergte)

16 Wolwedans Collection	146
17 andBeyond Sossusvlei Desert Lodge	147
18 A Little Sossus Lodge	145
19 Desert Homestead Lodge	147
20 Sossusvlei Desert Camp / Desert Quiver Camp	148
21 Sossusvlei Lodge	148
22 Sossus Dune Lodge	148
23 Rostock Ritz Desert Lodge	149
24 Guestfarm Ababis	149

ERONGO REGIO

(Swakopmund & Erongo)

25 Beach Hotel Swakopmund	150
26 Meerkat Guesthouse	150
27 Intermezzo Guesthouse	150
28 Hotel Zum Kaiser	150
29 Hohenstein Lodge	152
30 Ozondjou Trails Camp	152

KUNENE REGIO

(Damaraland, Twyfelfontein & Khorixas)

31 Damara Mopane Lodge	154
32 Mowani Mountain Camp	153
33 Camp Kipwe	153
34 Grootberg Lodge	geen afb.

KUNENE REGIO

(Kaokoveld, Epupa Falls)

35 Okahirongo Elephant Lodge	geen afb.
36 Epupa Camp	154
37 Okahirongo River Camp	geen afb.

ETOSHA NP & OMGEVING

38 Etosha Safari Lodge	154
39 Etosha Village	154
40 Dolomite Camp	155
41 Okaukuejo Camp	155
42 Halali Camp	156
43 Onguma Etosha Aoba Lodge	156
44 Onguma Safari Camps	157
45 Mushara Collection	158

OTJOZONDJUPA REGIO

(Tsumeb & Otawi)

46 !Uris Safari Lodge	geen afb.
47 Khorab Lodge	geen afb.



OTJOZONDJUPA REGIO

(Otjiwarongo & Waterberg)

48 Okonjima Collection	159
49 Frans Indongo Lodge	159
50 WABI Game Lodge	160

KAVANGO REGIO

(Rundu & Grootfontein)

51 Fiume Lodge	geen afb.
52 Hakusembe River Lodge	geen afb.

ZAMBEZI REGIO

53 Ndhovu Safari Lodge	160
54 Namushasha River Lodge	160
55 Lianshulu Lodge	161
56 Lianshulu Bush Lodge	161
57 Zambezi Mubala Lodge	161
58 Chobe Savanna Lodge	188
59 Kwando Lagoon	geen afb.





eco awards Namibia

Ongerepte landschappen, schone lucht en helder water - de ongerepte schoonheid van de natuur is ongetwijfeld het belangrijkste kenmerk van Namibië. Om deze schoonheid te behouden en te beschermen voor de toekomst, mede voor het toerisme, zijn er 11 particuliere, commerciële en publieke organisaties die hun krachten hebben gebundeld en Award programma hebben ontwikkeld: de Eco Awards Namibië.

Het doel van dit certificaat is om de accommodaties in Namibië te belonen voor hun acties om de natuur te beschermen en de lokale bevolking te belonen voor het creëren van duurzaam toerisme.

Voorbeelden van maatregelen zijn: water- en energieverbruik verminderen, de productie van afval verminderen en de verbetering van het afvalbeheer, medewerkers en gasten bewust maken voor een zorgvuldig gebruik van de natuur en een sociale verantwoordelijkheid van bedrijven voor de werknemers en hun gezinnen rond de lodges en kampen. Naar aanleiding van de oproep van de World Tourism Organization ten aanzien van duurzaam toerisme, is Namibië één van de eerste landen die met steun van de overheid een milieu-programma is gestart.

Alle accommodaties in Namibië kunt zich aanmelden voor een milieubeoordeling. Er is een geverifieerde checklist met criteria, waarbij de maatregelen kunnen worden aangegeven en er een milieukeurmerk kan worden verkregen. De Eco Awards krijgen vorm in een vijf puntsymbolen. Het certificaat is twee jaar geldig. Het milieu-certificaat biedt Namibië-reizigers de mogelijkheid om te kiezen voor een milieubewuste reis.

Een aantal van onze accommodatie hebben zich gekwalificeerd voor het keurmerk: **Canyon Roadhouse, Damara Mopane Lodge, Etosha Safari Lodge, Dolomite Camp, Fish River Lodge, Kalahari Anib Lodge, Namushasha River Lodge, Sossusvlei Lodge, Wolwedans Collection.** Met uw verblijf kunt u de erkende bedrijven en de daaruit voortvloeiende sociale projecten ondersteunen en ter plaatse zien hoe duurzaam toerisme de toekomstige generaties helpt.



WINDHOEK & OMGEVING

1 Casa Piccolo

Standard Guesthouse, Windhoek, Klein-Windhoek



Klein maar fijn – dat is de slogan van deze casa. Een zeer persoonlijk uitgebaat hotel.

Rondom de rustige binnenplaats, met klein zwembad en tuin, bevinden zich de kamers en ontbijtruimte. Er is een bewaakte parkeerplaats op een afgesloten terrein.

Ligging: in een rustig deel van Klein-Windhoek. Vanaf het pension is het slechts enkele minuten (ca. 3 km) rijden naar het centrum met de bezienswaardigheden en het voetgangersgebied van Windhoek. Restaurants en cafés bevinden zich in de nabijheid. Ca. 45 km van Hosea Kutako luchthaven en ca. 8 km van Eros luchthaven.

Accommodatie: 16 ruime, comfortabele en pas gerenoveerde kamers met eigen badkamer, airco, kluisje, koffie/theefaciliteiten, gratis wifi, telefoon, tv en minibar. Er zijn ook familiekamers beschikbaar voor ouders met max. 2 kinderen onder 16 jaar.

2 Hotel Pension Palmquell

★★★ Windhoek, stadscentrum



Gasten waarderen met name de gemoedelijke sfeer te midden van een fraaie palmentuin.

A-la-carterestaurant voor huisgasten, zwembad, sauna (eigen warmtebron), weelderige tuin met hoge palmbomen, bar (met een grote selectie Zuid-Afrikaanse wijnen), gezellige lounge met open haard voor koude winteravonden en een bewaakte parkeerplek in een afgesloten binnenplaats.

Ligging: ca. 10 min. rijden naar het centrum en 5 min. rijden naar 2 winkelcentra, in de rustige wijk Klein-Windhoek. Ca. 42 km van Hosea Kutako luchthaven en ca. 6 km van Eros luchthaven.

Accommodatie: 16 individuele kamers (waarvan 2 familiekamers met 4 bedden) met eigen badkamer, airco, vloerverwarming, radio-wekker, tv, telefoon, internet-aansluiting, minibar, koffie/theefaciliteiten en een kluisje.

3 The Elegant Guesthouse

StandardPlus Guesthouse, Windhoek, Klein-Windhoek



Persoonlijke zorg en Namibische gastvrijheid wachten op u in een moderne omgeving. Geniet van de elegante en ontspannende sfeer van deze kleine maar stijlvolle accommodatie.

Het moderne en elegante guesthouse biedt een heldere ontbijtruimte met terras. Er is ook een gezellige lounge met bibliotheek en tv, waar u 's avonds kunt bijpraten met de andere gasten. In de tuin nodigt het zwembad uit tot verfrissing. Beveiligde parkeerplaatsen.

Ligging: in het woonkwartier van Klein-Windhoek, op slechts enkele minuten van Joe's Beerhouse. Ca. 45 km van de internationale luchthaven en ca. 8 km van de nationale Eros luchthaven.

Accommodatie: 6 luxeuze en elegante tweepersoonskamers, elk met eigen badkamer en airco/verwarming, telefoon, tv, haardroger, gratis wifi en kluisje.

4 Hotel Heinitzburg

★★★★★ Windhoek, nabij het centrum



De familie Raith staat bekend om haar gastvrijheid en uitstekende keuken. Ongetwijfeld een van de beste hotels in Windhoek!

Deze accommodatie is in 1914 door Graaf von Schwerin gebouwd voor zijn verloofde en staat in Namibië bekend om zijn uitstekende service en culinaire geneugten. Het luxueuze Gourmet restaurant 'Leo's at the Castle' met de grootste wijnkelder van Namibië is vaak vol en dient vooraf gereserveerd te worden. Verwarmd zwembad met ligbedden, bewaakte parkeerplaats, tuinterras met zonnedeck en gratis wifi.

Ligging: op een heuvel (1.760 m boven de zeespiegel), met prachtig uitzicht op Windhoek en het Khomas hoogplateau. Op 2 min. rijden van het centrum, ca. 45 km van de internationale Hosea Kutako luchthaven en ca. 5 km van de binnenlandse Eros luchthaven.

Accommodatie: er zijn 16 ruime, elegante en individueel ingerichte kamers, geen kamer is dezelfde. 4 standaard kamers, 8 comfort kamers en 4 superior kamers, die iets groter zijn en een bad en douche hebben. Alle met badkamer, airco, verwarming, satelliet-tv, minibar, telefoon en kluisje. Voor families zijn er kamers met een verbinding deur beschikbaar.

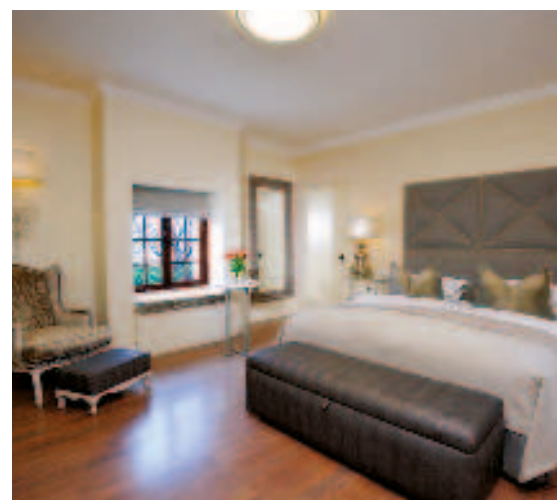
**4 Hotel Heinitzburg**

Prijs per persoon/nacht in €

Code: 88

Bezetting met pers.	1	2
Standaard kamer		
01.11.17 - 31.12.18	144	107
Superior kamer		
01.11.17 - 31.12.18	173	136

Inclusief: logies/ontbijt.

3=2

(geldig: 01.11.17-31.10.18).

Het hotel is gesloten van 18.12.17-04.01.18.

GocheGanas Nature Reserve & Wellness Village

Superior Lodge, Windhoek



Unieke wild-, natuur- en wellnesservaring. Perfect voor het begin van uw reis of een bijzondere afsluiter van uw Namibië belevenis.

Buitenbad met panoramazicht, restaurant, bar een adembenemend uitzicht van 360 graden, terras, kampvuur. Gratis wifi in het hoofdgebouw. Optionele activiteiten: wandelroutes (begeleid of individueel), safari's (ontdek o.a. de neushoorns, giraffen en luipaarden), grote wellness met 11 verschillende behandelruimtes, fitnessgedeelte, grottensauna, hydrotherapie, een verwarmd binnenbad en massages in de buitenlucht.

Ligging: in een 6.000 ha groot wildgebied met vele soorten groot wild, op een bergplateau (1.844 m) met spectaculair uitzicht. Windhoek ligt op 30 km afstand en de Hosea Kutako internationale luchthaven op 76 km.

Accommodatie: 15 vrijstaande, rietgedekte en elegante chalets (ca. 88 m²), alle met badkamer, enkele met buitendouche, airco, tv, telefoon, kluisje, minibar, koffie/theefaciliteiten en terras. Daarnaast is er ook een familiesuite (ca. 103 m²) voor max. 4 pers. met 2 tweepersoonskamers die elk worden verbonden door een afgeschermd terras en elk een eigen badkamer hebben.

GocheGanas Nature Reserve & Wellness Village

Prijs per persoon/nacht in € **Code: 91**

Bezetting met pers.	1	2
Chalet		
01.11.17 - 31.03.18	181	157
01.04.18 - 31.05.18	230	199
01.06.18 - 30.06.18	199	172
01.07.18 - 31.10.18	230	199

Inclusief: halfpensioen.

Exclusief: wellnessbehandelingen, safari's, begeleidde wandelingen, mountainbike verhuur, transfers, fooien, drankjes en persoonlijke uitgaven.

Kinderen: welkom van alle leeftijden, 0-2 jaar gratis. Max. 2 kinderen van 0-11 jaar op de kamer van de ouders. Wellnesscentrum vanaf 12 jaar.

\$ 4=3
(geldig 01.11.17-31.10.18).

i Prijzen voor de familiesuite op aanvraag.

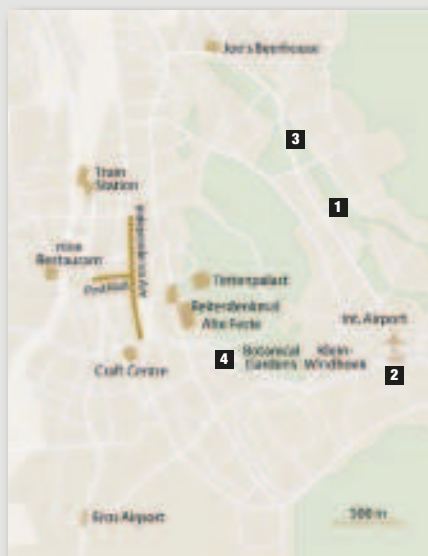

1 Casa Piccolo

Prijs per persoon/nacht in € **Code: 87**

Bezetting met pers.	1	2
Standaard kamer		
01.11.17 - 31.12.17	66	50
01.01.18 - 31.12.18	74	56

Inclusief: logies/ontbijt.

i Het hotel is gesloten van 20.12.17-08.01.18.

2 Hotel Pension Palmquell

Prijs per persoon/nacht in € **Code: 89**

Bezetting met pers.	1	2	3
Standaard kamer			
01.11.17 - 31.12.17	79	61	61
01.01.18 - 31.12.18	85	66	66

Inclusief: logies/ontbijt.

i Het hotel is gesloten van 10.12.17-10.01.18.

3 The Elegant Guesthouse

Prijs per persoon/nacht in € **Code: 119169**

Bezetting met pers.	1	2
Standaard kamer		
01.11.17 - 30.06.18	71	60
01.07.18 - 31.03.19	77	65

Inclusief: logies/ontbijt.

i Het hotel is gesloten van 23.12.17-27.12.17.

Stadstour, township tour & luchthaven-transfers Windhoek

Code: 34854

Reisdata: dagelijks

Aanvang: stadstour 14.00 u., township tour 10.00 & 14.00 u., transfer wordt ter plaatse afgesproken.

Wij raden aan om 2 nachten in Windhoek te verblijven om te acclimatiseren. Maak op de 2de dag een tour door de hoofdstad van Namibië. U leert veel bij over Namibië in het algemeen en Windhoek specifiek.

Prijs per persoon in €

01.11.17 - 31.10.18	
Stadstour (3 u.)	38
Katutura township tour	38
Transfer van/naar de Eros luchthaven per enkele rit	7
Transfer van/naar de Hosea Kutako luchthaven per enkele rit	28

Inclusief: stadstour/township tour: rit in voertuig met airco, grootte naargelang aantal passagiers, van/naar stadshotel, Duits-/Engelstalige chauffeur.

Transfer: rit in voertuig met airco, Engelstalige chauffeur.

Aantal deelnemers: min. 2, max. 6 pers.

i Prijzen voor individuele transfers binnen Namibië op aanvraag.

DE RODE DUINEN VAN DE KALAHARI

The Elegant Farmstead

StandardPlus Lodge, Okahandja



Hier vindt u unieke charme, die ontstaat door een elegante mix tussen oud en nieuw. Perfect begin of einde van uw reis door Namibië.

Het voormalige missiestation is met liefde gerestaureerd. In het hoofdgebouw bevinden zich de kamers en een gezellige lounge met open haard, wifi en een kleine bibliotheek. In de lapa in de tuin vindt u het restaurant, de bar en de wijnkelder. Onmiddellijk daarnaast ligt het zwembad met zonneterras om te luilekkeren en te relaxen. Het diner wordt wanneer mogelijk geserveerd op het terras onder de open hemel. Vanaf de observatieplaats aan de drinkplaats heeft u een uitstekend zicht op het wild. Optionele activiteiten: gemarkeerde wandelpaden,

safari's, begeleide wandelingen, cheeta's voederen en een cultuurtoer naar Ovitoto.

Ligging: omgeven door 2.500 ha farmland, ca. 90 km van Windhoek, luchthaven Hosea Kutako ca. 2 uur rijden en Okahandja ca. 30 km.

Accommodatie: in de voormalige boerderij bevinden zich 11 standaard kamers en een familie kamer voor max. 5 pers. met 2 badkamers. Alle kamers zijn modern en stijlvol ingericht met Afrikaanse toetsen. Ze beschikken over eigen badkamer, muskietennet, wifi, airco en een klein terras.

Kiripotib Guestfarm

StandardPlus Farm, Uhlenhorst



De charmante Kiripotib Guestfarm met een eigen Afrikaanse flair ligt in de immense uitgestrektheid van de Kalahari. Een ideale plek om uit te rusten vóór u op avontuur vertrekt, of na te genieten van uw Namibische safari.

Individuele en met liefde vormgegeven guestfarm met familiale sfeer. Gezellige lapa, bar, lounge met open haard en bibliotheek. Relax lekker aan het verfrissende zwembad dat omringd is door een zonneterras en inheemse bomen. In het restaurant worden u typische Namibische farmgerechten geserveerd, waarvan de meeste ingrediënten van de guestfarm zelf afkomstig zijn. Het diner wordt wanneer mogelijk in de boma onder de Nami-

bische sterrenhemel geserveerd. Optionele activiteiten: begeleide wandelingen, safari's, sterren kijken, cheeta's voederen, bezoek aan een weverij, goudsmit en galerij alsook een arts & crafts studio.

Ligging: het 10.000 ha grote farmland voor vee, schapen en wilde dieren ligt ca. 160 ten zuidoosten van Windhoek en de Hosea Kutako internationale luchthaven (ca. 2 u. rijden). Transfers op aanvraag, airstrip aanwezig.

Accommodatie: 13 mooi ingerichte kamers, 2 vrijstaande chalets met airco en sofa – ideaal voor gezinnen. 2 rustieke safaritenten. Alle kamers hebben een eigen badkamer met apart toilet, wifi, koffie/theefaciliteiten, ventilator, kluisje en terras.

The Elegant Farmstead

Prijs per persoon/nacht in € **Code:** 107215

Bezetting met pers.	1	2	3
Standaard kamer			
01.11.17 - 30.06.18	96	63	50
01.07.18 - 31.03.19	104	68	54

Inclusief: logies/ontbijt.

Exclusief: persoonlijke uitgaven, drankjes, activiteiten, fooien en overige maaltijden.

i Het hotel is gesloten van 23.12.17-27.12.17.



Voorbeeld chalet

Kiripotib Guestfarm

Prijs per persoon/nacht in € **Code:** 92

Bezetting met pers.	1	2	3
01.11.17 - 31.10.18			
Safaritent	84	71	-
Standaard kamer	106	96	-
Chalet	133	113	101
Safaritent vanaf 2 nachten	66	62	-
Standaard kamer vanaf 2 nachten	97	88	-
Chalet vanaf 2 nachten	122	104	92

Inclusief: logies/ontbijt.

Exclusief: persoonlijke uitgaven, activiteiten, fooien, drankjes, transfers en overige maaltijden.

Kinderen: 0-1 jaar gratis, 2-12 jaar met korting bij ouders op de kamer.

Kalahari Red Dunes Lodge

Superior Lodge, Kalkrand



Het thuis van de door uitsterven bedreigde duivelsklauw plant.

In het midden van de zandduinen van de Kalahari ligt deze oase van rust. Er is een hoofdgebouw met restaurant, terras, bar, lounge met gratis wifi en open haard. Wie sportief wil zijn, kan mountainbikes huren. Er is ook een zwembad met zonneterras waar u heerlijk kunt ontspannen. Gemarkeerde wandelwegen (5-20 km) om de omgeving op eigen houtje te verkennen.

Optionele activiteiten: begeleidde wandeling en safari's. Iets heel bijzonder is de driedaagse Trans-Kalahari wandeltocht voor 1-4 pers. met twee overnachtingen in het afgelegen Dune Camp (2 safaritenten).

Ligging: 8 km van Kalkrand, ca. 196 km van Windhoek in een privéwildreservaat van 4.000 ha.

Accommodatie: 11 ruime tenten met traditionele rieten daken, alle met eigen badkamer met binnen- en buitendouche, grote panoramische ramen, muskietennetten, haardroger, koffie/theefaciliteiten, airco, verwarming, koelkast en een terras. 2 eenheden zijn met elkaar verbonden en daardoor geschikt voor gezinnen. Wat meer afgelegen is de exclusieve en comfortabele suite met twee terrassen en een privé plunge pool.

Kalahari Red Dunes Lodge

Prijs per persoon/nacht in €

Code: 42939

Bezetting met pers.	1	2
Safaritent		
01.11.17 - 31.12.17	191	171
01.01.18 - 15.03.18	193	172
16.03.18 - 31.12.18	199	178
Suite		
01.11.17 - 31.12.17	232	212
01.01.18 - 15.03.18	235	214
16.03.18 - 31.12.18	241	220
Trans-Kalahari wandeltocht 2 nachten		
01.11.17 - 31.12.17	341	341
01.01.18 - 15.03.18	341	341
16.03.18 - 31.12.18	352	352

Inclusief: halfpension.

Trans-Kalahari wandeltocht: overnachtingen (2x of 1x Kalahari Red Dunes Lodge, 1x Dune Camp), volpension, water tijdens de wandelingen en Engelstalige wandelbegeleiding.



Bagatelle Kalahari Game Ranch

Superior Lodge, Mariental



De Kalahari: een stuk land vol mysterie en schoonheid. In de oude boerderij bevindt zich het restaurant met terras, de lounge met open haard, wifi, bar, kleine bibliotheek en wijnkelder. In de tuin die daarachter ligt, bevindt zich een zwembad, lapa en een kampvuur waar rond u de avond romantisch kunt doorbrengen. Overdekte parkeerplaats. U kunt ontspannen in de Kalahari Treatment Spa. Beleef de Kalahari van zijn mooiste kant tijdens verschillende activiteiten: gegidste wandelingen met de San Bosjesmannen, panorama- en sundownerritten, bezoek aan een stokstaartjes familie, sterren kijken door een computer-gestuurde telescoop. Kom bij het Cheetah Conservation Fund in nauw contact met cheeta's en help bij het voederen.

Ligging: aan de rand van de Kalahari omringd door de rode duinen, 50 km zuidoostelijk van Mariental, langs de weg naar Stampriet. Transfers vanuit Windhoek zijn mogelijk.

Accommodatie: 4 ruime houten chalets (dune chalet), gebouwd op houten palen op een top van een duin, met uitzicht op de uitgestrekte Kalahari. De 8 savannah chalets liggen in het duinendal, 2 daarvan zijn geschikt voor gezinnen. De 2 exclusieve chalets hebben een privé plunge pool. In het hoofdgebouw zijn er 6 kleinere standaard kamers. Alle met een eigen badkamer, airco, ventilator, muskietennet, kluisje, minibar/koelkast en koffie/theefaciliteiten.



Savannah Chalet

Bagatelle Kalahari Game Ranch

Prijs per persoon/nacht in €

Code: 101

Bezetting met pers.	1	2
Savannah chalet		
01.11.17 - 30.11.17	182	137
01.12.17 - 30.06.18	137	137
01.07.18 - 31.10.18	182	137
Savannah chalet vanaf 2 nachten		
01.11.17 - 30.11.17	167	126
01.12.17 - 30.06.18	126	126
01.07.18 - 31.10.18	167	126

Inclusief: halfpension.

Exclusief: persoonlijke uitgaven, drankjes, fooien en overige maaltijden.

HET ZUIDEN VAN NAMIBIË

Kalahari Anib Lodge

StandardPlus Lodge, Mariental



Safari in de Kalahari! Onderdeel van de Gondwana Collection.

Een groen juweel in de kilometers rode duinen van de Kalahari, dat na de renovatie van 2016 met nieuwe glans straalt. Prachtige tuin met hoge palmbomen en een fraai binnenhof, groot zwembad, restaurant en bar. Gratis wifi in de openbare ruimtes. Optionele activiteiten: 3 bewegwijzerde wandelroutes (5, 7 en 9 km), panorama- en zonsongang-excursies waarop u oryx antilopen, springbokken, struisvogels, jakhalzen, stekelvarkens, hazen en leuke stokstaartjes kunt zien.

Ligging: in het Gondwana Kalahari Park, ca. 30 km van Mariental, halverwege de Fish River Canyon en Windhoek (ca. 280 km).

Accommodatie: de 22 comfort kamers bieden zicht op de savanne en 30 standaard kamers zijn rond de binnentuin gegroepeerd. Alle met eigen badkamer, kluisje, airco/verwarming, thee/koffiefaciliteiten en terras. Enkele kamers zijn ideaal voor gezinnen.

Canyon Roadhouse

StandardPlus Lodge, Fish River Canyon



Met de prachtige decoraties heeft het Canyon Roadhouse in Namibië bijna een cult-status. Onderdeel van de Gondwana Collection.

Er is een à-la-carterestaurant dat met oldtimers gedecoreerd is. Verder een terras, een bar, een tankstation en een informatiecentrum met informatieprenten over de geologie, fauna, flora en geschiedenis van de omgeving. Neem een verfrissende duik in het zwembad of geniet van een heerlijk stukje van de legendarische Amarula taart. Optionele activiteiten vanaf de zusterlodge (ca. 30 km): wandelpaden, ritten naar de canyon bij zonsongang.

Ligging: de lodge ligt op slechts 14 km van de ingang van het hoofdobservatiepunt van de Fish River Canyon, ca. 170 km van Noordoever en ca. 380 km van Lüderitz.

Accommodatie: 22 ruime en verzorgd ingerichte kamers met eigen badkamer, airco, verwarming, koffie/theefaciliteiten, kluisje en terras. Er is een familiekamer met 3 of 4 bedden en een kamers met verbindingsdeur.

Klein-Aus Vista Eagle's Nest

StandardPlus Lodge, Aus



Afzondering, stilte, uitgestrektheid en een prachtige zonsongang – dat is de sfeer van Eagle's Nest. Onderdeel van de Gondwana Collection.

Receptie en maaltijden in de nabijgelegen zusterlodge Desert Horse Inn met restaurant, bar en zwembad. Op verzoek kunt u het ontbijt of een grillpakket meenemen. Optionele activiteiten: begeleide wandelingen en mountainbiketochten, panorama- en sundownertochten en woestijnritten.

Ligging: 3 km van Aus, 15 min. rijafstand van de receptie van de Desert Horse Inn, 125 km (ca. 1 u. rijafstand) van Lüderitz, ideaal gelegen om de wilde paarden van de Namib te zien (ca. 20 km).

Accommodatie: de 8 chalets liggen op de bergflank en bieden een uniek uitzicht op de woestijn. Elke chalet (ca. 70 m²) voor zelfcatering is van natuursteen en is tussen de machtige granietrotsen gebouwd. Alle beschikken over een woonkamer, badkamer, kitchenette, minibar, lounge, ventilator, kluisje en privéterras met braai. Er zijn enkele chalets geschikt voor 3 personen.

Fish River Lodge

Superior Lodge, Fish River Canyon



Een magische plek die zo rustig is, dat zelfs uw gedachten fluisteren – aldus de uitbater.

Met zijn unieke ligging ver van het massatoerisme biedt deze lodge een modern, deels kloosterlijk design – de focus ligt volledig op de canyon en het ongelofelijke uitzicht daarover. In het hoofdgebouw bevindt zich een bar, restaurant, lounge met open haard en een fraai terras. U kunt ontspannen in het zwembad. Er worden verschillende optionele wandelingen aangeboden langs en door de canyon (weersafhankelijk), alsook panoramaritten door het dorre, met kokerbomen bestreken landschap.

Ligging: vlak aan de westelijke rand van de Fish River Canyon, op een unieke ligging, ca. 180 km van Keetmanshoop verwijderd.

Accommodatie: 20 vrijstaande, helder en klassiek ingerichte chalets met vensters die tot het plafond reiken en uitzicht bieden op de canyon, die slechts enkele meters verwijderd is. Elke chalet heeft een eigen badkamer met binnen- en buitendouche, ventilator, kluisje, koffie/theefaciliteiten, koelkast en bemeubeld terras. Een nacht onder de Namibische sterrenhemel is ook mogelijk op het terras. 6 chalets zijn geschikt voor gezinnen met 2 kinderen.

Ranch Koimasis

StandardPlus Farm, Tirasbergen



Koimasis: 'de plaats waar we afspreken', in San taal. Een ideale verblijfplaats op de route van Sossusvlei naar Lüderitz / Fish River Canyon.

Deze kleine lodge ligt aan een actieve runder- en struisvogelboerderij. Prachtig geïntegreerd in de natuur en uit natuurlijke materialen opgebouwd. Het origineel rotsrestaurant heeft prachtig uitzicht, daarnaast is er een klein zwembad met zonnedek, een terras en een bar. Optionele activiteiten: bewegwijzerde wandelpaden, klimmen, farmtours in de sporen van de San, bezoek aan de struisvogelkwekerij, panoramaritten, sterren kijken, paardrijden.

Ligging: aan de rand van het Namib-Naukluft NP, aan de D707 en in het hart van het 125.000 grote Tirasbergen natuurpark, ca. 180 km van Aus.

Accommodatie: 4 ruime en exclusief ingerichte chalets met eigen badkamer en groot terras.

Lüderitz Nest Hotel

★★★★ Lüderitz



Een hotel aan zee waar u zich onmiddellijk thuis voelt! Goede prijs-kwaliteitverhouding in een 4 sterren top hotel.

Groot zwembad in een windvrije binnenplaats, kinderspeeltuin, sauna met zeezicht. Het Pinguïn restaurant is bekend om zijn zeer goede keuken met verse zeevruchten. Crayfish bar & lounge, zonneterras, gratis wifi en bewaakte parkeerplaats. Optioneel: diverse tochten en activiteiten, o.a. een excursie naar de spookstad Kolmanskop.

Ligging: gelegen aan een fantastisch privéstrand, op slechts enkele min. loopafstand de rotskerk en het Goerke Haus. Kolmanskop ca. 10 km en ca. 1 u. vliegen vanaf Windhoek.

Accommodatie: 70 standaard en deluxe kamers en 3 suites, alle met zeezicht, eigen badkamer, satelliet-tv, telefoon, airco/verwarming, kluisje, gratis wifi en haardroger, sommige met balkon. De 8 nieuwe, moderne deluxe kamers bevinden zich op de 3e etage en hebben bijkomstig een open douche, koelkast en uitzicht op de rotskerk. De suites hebben een eigen lounge, espresso koffiemachine en een minibar/koelkast. Er zijn enkele kamers met een verbindingsdeur, geschikt voor gezinnen met kinderen.

Lüderitz Nest Hotel

Prijs per persoon/nacht in €	Code: 106	
Bezetting met pers.	1	2
01.11.17 - 31.10.18		
Standaard kamer	100	80
Deluxe kamer	132	102

Inclusief: logies/ontbijt.

Exclusief: persoonlijke uitgaven, drankjes, niet genoemde excursies en overige maaltijden.

Kinderen: tot 3 jaar gratis, tot 12 jaar bij de ouders op de kamer (korting op aanvraag).

💰 3=2 (geldig: 01.11.17-31.10.18, alleen in de standaard kamer).



A Little Sossus Lodge

StandardPlus Lodge, Sesriem



Rustieke accommodatie, gebouwd met natuursteen. De met liefde gerestaureerde oude boerderij heeft een schaduwrijk terras en eethoek, lounge met tv, telefoon en internetaansluiting, zwembad. In de eigen wijnbar kunt u genieten van wijn en sigaren. Optionele activiteiten: excursies naar Sossusvlei, zonsopgang tochten op de boerderij, romantisch diner in de woestijn en geïdste wandeltochten.

Ligging: ca. 30 km ten zuidoosten van Sesriem, bij het kruispunt van de C19 en de D854, ca. 30 min. rijden van de entree van de Sossusvlei. De lodge ligt in een uitgestrekte vlakte en wordt omgeven door bergen.

Accommodatie: 20 bungalows van ca. 40-60 m² uitzicht op de vlakte, waarvan 4 geschikt voor gezinnen met max. 4 pers. Alle kamers met eigen badkamer, ventilator, muskietennet en een kluisje.

Kalahari Anib Lodge

Prijs per persoon/nacht in €	Code: 83257		
Bezetting met pers.	1	2	3
01.11.17 - 31.10.18			
Standaard kamer	97	78	78
Comfort kamer	119	95	95

Inclusief: logies/ontbijt.

Canyon Roadhouse

Prijs per persoon/nacht in €	Code: 34504		
Bezetting met pers.	1	2	3
01.11.17 - 31.10.18			
Standaard kamer	110	88	88

Inclusief: logies/ontbijt.

Kinderen: tot 5 jaar gratis bij de ouders op de kamer, max. 2 kinderen tot 13 jaar krijgen een korting op aanvraag.

Klein-Aus Vista Eagle's Nest

Prijs per persoon/nacht in €	Code: 103		
Bezetting met pers.	1	2	3
01.11.17 - 31.12.17			
Chalet	127	102	102
01.01.18 - 31.12.18	138	111	111

Inclusief: logies/ontbijt.

Kinderen: tot 6 jaar gratis bij de ouders op de kamer, tot 13 jaar korting op aanvraag.

💰 4=3 (geldig: 01.11.17-31.10.18).

Fish River Lodge

Prijs per persoon/nacht in €	Code: 107036		
Bezetting met pers.	1	2	3
01.11.17 - 31.12.17			
Standaard kamer	147	113	106
01.01.18 - 31.12.18	159	122	106

Inclusief: halfpension.

Kinderen: 0-5 jaar gratis in de kamer van de ouders, 6-11 jaar 50% korting.

💰 4=3 (geldig: 01.11.17-31.10.18).

Ranch Koilmasis

Prijs per persoon/nacht in €	Code: 2266	
Bezetting met pers.	1	2
01.11.17 - 31.10.18		
Chalet	145	114

Inclusief: logies/ontbijt.

Kinderen: tot 2 jaar gratis, tot 12 jaar bij de ouders op de kamer (korting op aanvraag).

A Little Sossus Lodge

Prijs per persoon/nacht in €	Code: 117		
Bezetting met pers.	1	2	3
01.11.17 - 31.10.18			
Bungalow	105	86	61

Inclusief: logies/ontbijt.

STIJLVOL VERBLIJF IN DE WOLWEDANS COLLECTION



Wolwedans Collection

Deluxe Lodge, NamibRand Nature Reserve

Private Camp



Geniet van de rust en stilte in het fascinerend en unieke woestijnlandschap en de uitgestrekte stilte van de Namib Desert. Even een paar dagen stilte van de gebaande wegen. Dit bijzondere natuurgebied heeft een ongekeerde charme door de wonderschone woestijnlandschappen, die elk uur van kleur veranderen; midden in de woestijn met haar verbluffende schoonheid en diversiteit.

de Wolwedans Collection bestaat uit 4 zelfstandige lodges, elk met een eigen charme en eigen safari-voertuigen. Inbegrepen activiteiten: panoramaritten en duinwandelingen. Optionele activiteiten: paardrijden, luchtballonvaart, rondvlucht.

Dune Camp: het kleine en charmante kamp ligt aan de rand van een 250 m hoge duin en biedt natuurliefhebbers een ongeëvenaard 360-graden panorama. Open hoofdgebouw met een ruime eetkamer en open keuken zodat u als gast bij de chef over zijn schouder kunt kijken. Lounge met terras en open haard.

Dunes Lodge: het grootste panorama kamp biedt een unieke architectuur. Het ligt op een plateau en biedt een prachtig uitzicht op de duinen en de eindeloze duinvalleien. Het hoofdgebouw staat op palen en heeft 2 lounges, bibliotheek, bar, wijnkelder, restaurant met terras en open haard en een zwembad.

Private Camp: ideaal voor honeymooners en iedereen die op zoek zijn naar iets speciaals. U kunt hier genieten van de rust, stilte en afzondering. Open hoofdgebouw met een lounge, eetkamer, bar, bibliotheek, terras en eveneens een verfrissend zwembad.

Boulders Safari Camp: dit exclusief kamp ligt op een prachtige rit van 1,5 u. vanaf de Dunes Lodge, aan de voet van een enorme granieten berg. U bereikt het kamp via de Aandster Farm. Ruime woonkamer met lounge-/eetkamer-/keukentent met patio voor het ontbijt en een open haard. Aan het zwembad kunt u heerlijk ontspannen. Vanaf 2018 is alleen nog een verblijf van 3 nachten met vaste aankomst- en vertrekdata mogelijk: Boulders Experience.

Ligging: in het hart van het NamibRand Nature Reserve, ca. 6 u. rijden van Windhoek of Swakopmund, 60 km ten zuiden van Sesriem & Sossusvlei, ca. 1,5 u. vliegen van Windhoek of Swakopmund.

Accommodatie: alle tenten/chalets zijn gebouwd op een houten platform, ze zijn zeer ruim en hebben een eigen badkamer, muskietennetten, kluisje en een eigen terras met een adembenemend uitzicht. De buitenste wanden kunnen worden opgerold en de bedden kunnen gedeeltelijk naar het terras gerold worden om dicht bij de sterren te zijn.

Dune Camp: 8 tent-chalets. Vanaf 2018 is er voor gezinnen met kinderen van 0-6 jaar een familie-chalet met 2 slaap- en badkamers alsook een gemeenschappelijke lounge en terras, met nanny service.

Dunes Lodge: 9 tent-chalets en op een korte afstand de Mountain View Suite met zwembad en privékok.

Private Camp: 3 kamers.

Boulders Safari Camp: 5 tent-chalets.

Wolwedans Collection

Prijs per persoon/nacht in € **Code:** 36239

Bezetting met pers.	1	2
Dune Camp		
01.11.17 - 31.12.17	671	488
01.01.18 - 31.12.18	717	535
Dunes Lodge		
01.11.17 - 31.12.17	612	447
01.01.18 - 31.12.18	676	494
Mountain View Suite		
01.11.17 - 31.12.17	892	646
01.01.18 - 31.12.18	949	699
Private Camp		
01.11.17 - 31.12.17	591	591
01.01.18 - 31.12.18	613	613
Boulders Experience - 3 nachten		
01.11.17 - 31.12.17	-	-
01.01.18 - 31.12.18	1.994	1.476

Inclusief: volpension, activiteiten en lokale drankjes, entreegelden NamibRand.

Exclusief: persoonlijke uitgaven, fooien, drankjes, optionele activiteiten.

Kinderen: 0-6 jaar welkom in het Private Camp en in de Mountain View Suite, vanaf 2018 ook in het Dune Camp. Kinderen vanaf 7 zijn overal welkom, tot 11 jaar krijgen kinderen korting in de kamer van de ouders. Slapen in een iglo-tent op het terras ook mogelijk.

Minimumverblijf: Boulders Experience: 3 nachten met vaste aankomst- en vertrekdata.

💰 50% korting vanaf een 3de nacht in hetzelfde camp.

📍 Private Camp min. 3 volwassen pers.
Boulders Camp & Dune Camp gesloten tussen 01.12.17-28.02.18.

Annuleringsvoorwaarden: meer informatie op aanvraag beschikbaar.

Dune Camp



Dunes Lodge



NAMIB DESERT & SOSSUSVLEI

andBeyond Sossusvlei Desert Lodge

Deluxe Lodge, NamibRand Natuurreservaat



Zeer moderne en luxueuze accommodatie aan de rand van de Namib Desert. &Beyond Sossusvlei Desert Lodge is gekend voor zijn uitstekende service. De lodge is omringd door bergen en magische zandduinen.

In het hoofdgebouw is er een lounge met open haard en internettoegang, eetgedeelte, bibliotheek, wijnkelder, bar, veranda en zwembad. 4x4 excursies naar de NamibRand en naar de Sossusvlei duinen, bezoek aan de sterrenwacht, tocht per quadbike, begeleide wandelingen, panoramaritten, uitstap in de duinen zijn inclusief.

Ligging: in het NamibRand Natuurreservaat (180.000 ha.) aan de rand van de Namib Desert met eindeloze grassteppen, vlaktes en de Naukluft bergen, tegen een rotswand. Op ca. 360 km ten zuidwesten van Windhoek en ca. 50 min. rijden naar Sesriem. Airstrip op slechts 5 min. afstand.

Accommodatie: 10 ruime villa's van natuursteen met open haard in de woonkamer, alle met eigen badkamer met binnen- en buitendouche, airco, overdekt terras, minibar, haardroger, kluisje, telefoon, cd-speler en een kleine telescoop. Door het raam boven uw bed kunt u de prachtige sterrenhemel aanschouwen.

andBeyond Sossusvlei Desert Lodge

Prijs per persoon/nacht in € **Code:** 109

Bezetting met pers.	1	2
Chalet		
01.11.17 - 20.12.17	613	409
21.12.17 - 31.12.17	984	656
01.01.18 - 06.01.18	1.082	721
07.01.18 - 31.05.18	674	449
01.06.18 - 31.10.18	1.082	721

Inclusief: volpension, activiteiten in NamibRand, lokale drankjes.

☺ Bij een verblijf van 6 nachten krijgt u tot 10% korting per volwassene (niet in juli-augustus), ook geldig in combinatie met andBeyond Lodges in Zuid-Afrika en Botswana.

Annuleringsvoorwaarden: meer informatie op aanvraag beschikbaar.

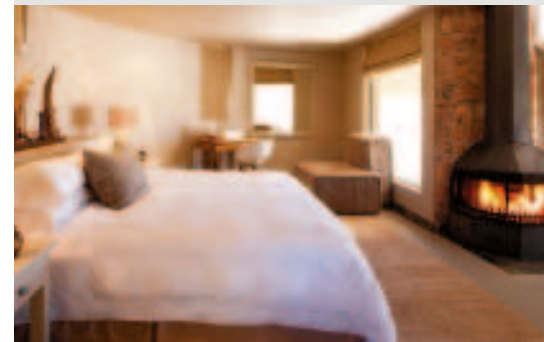

Desert Homestead Lodge

StandardPlus Lodge, Sossusvlei



Ongedwongen en natuurlijke gastvriendelijkheid in een fraai landschap. Desert Homestead Lodge staat bekend om zijn paardensafari's in de Namib Desert. Dit is een uitstekende uitvalsbasis voor bezienswaardigheden in de regio.

In de lodge, die in de stijl van een rietgedekt ridderhof werd ontworpen, wordt er veel belang gehecht aan duurzaamheid. Het hoofdgebouw staat verhoogd op een heuvel en biedt een heerlijk panorama op de omgeving. Hier vindt u het restaurant met terras, de bar, de lounge, een winkeltje en een mooi zwembad met groot zonneterras en parasols, zodat u heerlijk kunt ontspannen en genieten. Gratis wifi in het hoofdgebouw. Optionele activiteiten: excursies naar de Sossusvlei, paardrijden voor

ervaren ruiters, maar ook voor beginners onder begeleiding, panoramaritten, Desert Horsetrails (safari's van meerdere dagen met overnachtingen in een mobiel en rustiek tentenkamp).

Ligging: de lodge ligt ca. 30 km ten zuidoosten van de Sossusvlei in een privé natuurreservaat en grenst aan het UNESCO Werelderfgoed Namib Sand Sea.

Accommodatie: de 26 huisjes brengen rustieke gezelligheid. Ze zijn uitgerust met eigen badkamer, muskietennet, ventilator, airco en eigen overdekt terras. 7 ervan zijn geschikt voor families met een kind. De ridderhuisje met 2 slaapkamers en een gemeenschappelijke badkamer is biedt plaats aan 4 personen.



Desert Homestead Lodge

Prijs per persoon/nacht in € **Code:** 83216

Bezetting met pers.	1	2
Standaard kamer		
01.11.17 - 15.03.18	150	130
16.03.18 - 31.12.18	154	134

Inclusief: halfpension.

Exclusief: persoonlijke uitgaven, overige maaltijden, drankjes, activiteiten, fooien.

Kinderen: 0-3 jaar gratis. Max. 1 kind van 0-11 jaar met korting bij de ouders in de kamer.

NAMIB DESERT & SOSSUSVLEI

Desert Quiver Camp

StandardPlus Camp, Sossusvlei



Zeer goede prijs-kwaliteitsverhouding en mogelijkheid tot selfcatering te midden van een prachtig en ongeëvenaard woestijnlandschap.

Het hoofdgebouw ligt centraal in het midden. Hier vindt u de receptie, een bar met tv, een zwembad, 2 half open boma's met grote grillplaats, alsook een drinkplaats. Wifi in het hoofdgebouw. Voor het inbegrepen ontbijt en de overige maaltijden kunt u gebruik maken van het restaurant bij de Sossusvlei Lodge op ca. 5 km afstand. Op weg naar de lodge kunt u in een winkel eten en drinken kopen. Optionele activiteiten: gemarkeerde wandelpaden en talrijke excursies vanaf de Sossusvlei Lodge. Desert Camp, dat er haast hetzelfde uitziet als Desert Quiver Camp, ligt op slechts enkele km onzichtbaar achter een heuvelketen, en zal na renovatie in 2018 weer beschikbaar zijn.

Ligging: ca. 5 km van de entree van het Namib-Naukluft NP. Gelegen op ca. 330 km van Windhoek, 360 km van Swakopmund en ca. 500 km van Lüderitz.

Accommodatie: 24 ruime chalets met slaapbank voor max. 2 kinderen onder 12 jaar. Elk met eigen badkamer, kluisje, safe. Op het overdekte terras staat een barbecue en een kookgedeelte voor selfcaterers. Kookgerei en servies zijn te verkrijgen bij de receptie.

Sossusvlei Lodge

StandardPlus Lodge, Sossusvlei

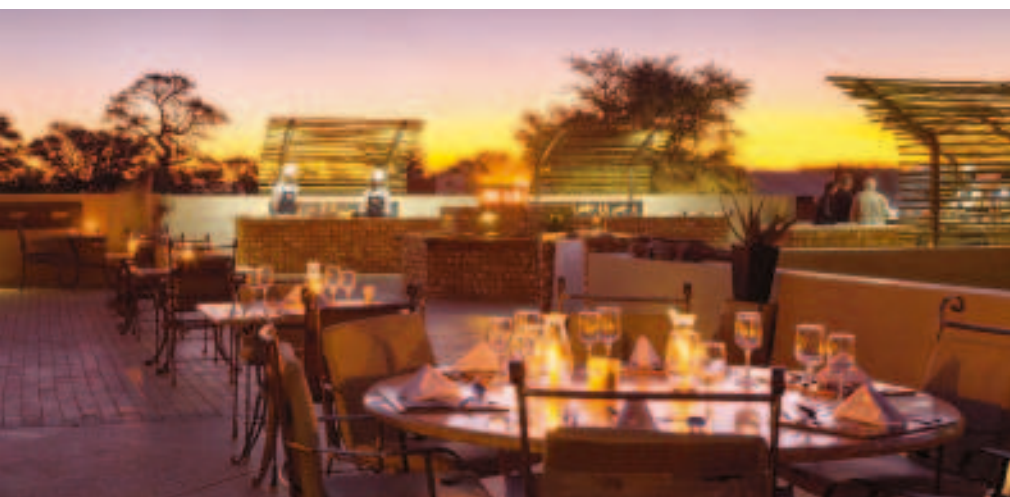

Luxe direct aan de entree van de Sesriem Canyon en de beroemde Sossusvlei.

Privéreservaat (40.000 ha) met restaurant, bar, haard, groot terras met grote kameeldoornbomen die schaduw bieden, sundowner terras, souvenirwinkel, zwembad, verlichte drinkplaats en centrale parkeerplaats. 's Avonds is het gevarieerde grillbuffet onder de sterrenhemel een droom voor liefhebbers van Namibisch wild. In 2017 werd de accommodatie volledig gerenoveerd en sindsdien straalt ze met nieuwe glans. Er zijn talrijke optionele activiteiten zoals: begeleide natuurritten in een terreinwagen, quadbike trips, rondvluchten in klein vliegtuig of in helikopter over de woestijn en kust, privédiners in de woestijn, boogschieten, ballonvaarten, en excursies naar Sesriem Canyon, de Deadvlei of Sossusvlei.

Ligging: slechts 500 m van de entree van het Namib-Naukluft NP, ca. 60 km tot de Sossusvlei duinen en de Deadvlei, en 5 km van de Sesriem Canyon, op ca. 330 km van Windhoek, 360 km van Swakopmund en ca. 500 km van Lüderitz. Eigen landingsbaan: 1 vliegtuig van Windhoek/Swakopmund/Lüderitz.

Accommodatie: alle kamers zijn in 2017 volledig gerenoveerd. 44 superior kamers met hoekbank, 3 family rooms die uit 2 kamers met verbindingsdeur bestaan, 1 suite met eigen lounge, terras met plunge pool en adembenemd uitzicht. Elk helder en aangenaam ingericht met moderne, grote badkamer, koffie/theefaciliteiten, kluisje, airco en terras.

Sossus Dune Lodge

StandardPlus Restcamp, Sossusvlei



Beleef de indrukwekkende sterrenhemel van zeer dichtbij in de Sossusvlei. Onderdeel van de Namibia Wildlife Resorts.

Bij het hoofdgebouw zijn te vinden: een restaurant, lounge, bar en een groot panoramaterras, alsook een klein zwembad. Optionele activiteiten: begeleide wandelingen naar Sesriem Canyon, panorama- en woestijnritten, ritten bij zonsopgang naar de Sossusvlei, Namib by Night met sterren kijken.

Ligging: de enige exclusieve lodge direct in het Namib-Naukluft NP, zodat u de Sossusvlei voor zonsopkomst kunt bereiken.

Accommodatie: de 23 rietgedekte, grote, in natuurlijke kleuren gedecoreerde, houten chalets zijn met een looppad verbonden. Alle met eigen badkamer, minibar, koffie/theefaciliteiten, ventilator, terras met tafel en stoelen en uitzicht op het spectaculaire roodgale duinenlandschap van het Namib-Naukluft NP. 2 honeymoon suites hebben een eigen sala.



Sossusvlei Lodge

Prijs per persoon/nacht in €

Code: 113

Bezetting met pers.	1	2
Superior kamer		
01.11.17 - 30.11.17	230	162
01.12.17 - 23.12.17	162	117
24.12.17 - 31.12.17	230	162
01.01.18 - 30.06.18	162	117
01.07.18 - 31.10.18	230	162

Inclusief: halfpension.

3=2

(geldig: 01.11.17-31.10.18, alleen volwassenen).

4=3

(geldig: 01.11.17-31.10.18, alleen volwassenen).

Guestfarm Ababis

StandardPlus Farm, Naukluft gebergte



Typische guestfarm, ideaal voor families met kinderen.

Op het 32.000 ha grote domein worden runderen, schapen, geiten en wilde dieren gefokt. Deze historische boerderij stamt uit 1903 en beschikt over een gezellige veranda, waar koffie met gebak klaarstaat en waar 's avonds het diner bij kaarslicht wordt geserveerd. Ababis staat bekend om zijn persoonlijke service en uitstekende keuken. Het keukenteam heeft meegewerkt aan het kookboek 'Chorus & Cuisine'. De guestfarm wordt omgeven door een schaduwrijke tuin met zwembad. U kunt het terrein zelf verkennen doordat er goed gemarkeerde paden zijn en vanaf de heuveltop genieten van het adembenemende uitzicht. Optionele activiteiten: natuur-

rit over het boerderijterrein, begeleide excursies naar de Sossusvlei en de Sesriem Canyon of een 4x4 rijcursus.

Ligging: ca. 250 km ten zuidwesten van Windhoek, aan de voet van het Naukluft gebergte en de eindeloze vlakte van de Namib. De Sossusvlei ligt op ca. 80 km afstand.

Accommodatie: de guestfarm beschikt over 5 standaard kamers en 2 aparte huizen aan de Tsondab Rivier voor 2 resp. 5 personen. Alle creatief ingerichte kamers zijn ruim en hebben een eigen badkamer en een veranda. 2 comfort kamers beschikken tevens over airco.

Rostock Ritz Desert Lodge

StandardPlus Lodge, Solitaire



Vanuit de Rostock Ritz Desert Lodge heeft u een schitterend panoramisch zicht op de uitgestrektheid van de Namib. Er zijn vele wandelmogelijkheden.

De lodge en de alleenstaande gastenrondavels liggen aan een heuvel. In het hoofdgebouw is er een restaurant, bar en een mooi overdekt zonneterras. Vanaf het terras en het zwembad heeft u een uniek panoramisch uitzicht op de Namib Desert. Aan de nabijgelegen drinkplaats kunt u veel wilde dieren spotten. Gratis wifi. Optionele excursiemogelijkheden: 10 zeer goed gemarkeerde wandelroutes, een rit langs de prehistorische rotstekeningen of een natuurrit bij zonsopgang.

Ligging: op een heuvel met prachtig uitzicht op de uitgestrekte Namib en de Rostock bergen; ca. 120 km van Sesriem; ca. 42 km ten noorden van Solitaire; ca. 240 km van Windhoek/Swakopmund (C 14); kleine airstrip.

Accommodatie: de typisch Afrikaanse rondavels (een soort bungalows) herbergen ieder 2 kamers. In totaal zijn er 16 standaard kamers 3 suites. Alle met eigen badkamer, ventilator, muskietennet, zonne-energie en eigen terras. Enkele kamers zijn geschikt voor families met 2 volwassenen en 2 kinderen.

Desert Quiver Camp

Prijs per persoon/nacht in € **Code:** 120211

Bezetting met pers.	1	2
Chalet		
01.11.17 - 30.11.17	105	73
01.12.17 - 23.12.17	90	63
24.12.17 - 31.12.17	105	73
01.01.18 - 30.06.18	90	63
01.07.18 - 31.10.18	105	73

Inclusief: logies/ontbijt.

Exclusief: persoonlijke uitgaven zoals drankjes, fooien, overige maaltijden en optionele excursies.

Kinderen: max. 2 kinderen tot 12 jaar gratis bij de ouders op de kamer. Kosten maaltijden ter plaatse te voldoen.

4=3 (geldig: 01.11.17-31.10.18, alleen volwassenen).

Zustercamp Desert Camp gesloten tussen 01.01.18-31.05.18.

Sossus Dune Lodge

Prijs per persoon/nacht in € **Code:** 2265

Bezetting met pers.	1	2
Chalet		
01.11.17 - 30.06.18	122	122
01.07.18 - 31.10.18	236	220

Inclusief: logies/ontbijt.

Exclusief: persoonlijke uitgaven zoals drankjes, fooien, optionele activiteiten en Namib Naukluft entreegeld.

Kinderen: jonger dan 6 jaar gratis en tot 11 jaar in de kamer van de ouders met korting.

Guestfarm Ababis

Prijs per persoon/nacht in € **Code:** 120

Bezetting met pers.	1	2
01.11.17 - 31.10.18		
Standaard kamer	125	103
Comfort kamer	250	125

Inclusief: halfpension.

Exclusief: persoonlijke uitgaven zoals fooien, drankjes en overige niet genoemde maaltijden.

Kinderen: tot 6 jaar gratis, tot 18 jaar bij de ouders op de kamer (korting op aanvraag).

Hier is ook een trainingscenter voor 4x4 rij-training, waar u het ruwe rijden op de Namibische wegen kunt leren (vooraf te boeken).

Rostock Ritz Desert Lodge

Prijs per persoon/nacht in € **Code:** 118

Bezetting met pers.	1	2
Standaard kamer		
01.11.17 - 30.06.18	121	92
01.07.18 - 30.11.18	130	99
Standaard kamer vanaf 2 nachten		
01.11.17 - 30.06.18	106	81
01.07.18 - 30.11.18	113	86

Inclusief: logies/ontbijt.

Exclusief: persoonlijke uitgaven zoals fooien, drankjes en overige niet genoemde maaltijden.

Kinderen: tot 3 jaar gratis, max. 1 kind tot 12 jaar bij de ouders op de kamer (korting op aanvraag).

3=2 (geldig: 01.11.17-31.10.18).

SWAKOPMUND & OMGEVING

Beach Hotel Swakopmund

★★★★ Swakopmund



Leuk stadshotel met een unieke ligging en goede prijs-kwaliteitsverhouding.

Moderne architectuur, met veel glas in een klassieke stijl. Vanaf het dakterras met zwembad heeft u een fantastisch uitzicht over de oceaan, Swakopmund en over de duinen. Verder beschikt het hotel over een lounge met een sundowner bar en gastencomputer, wifi, een à-la-carterestaurant met een terras, een massageservice en een fitnessruimte. Er is een beveiligde parkeerplaats.

Ligging: direct aan zee in een rustige wijk, slechts op een paar minuten van het centrum.

Accommodatie: 33 lichte en ruime kamers en appartementen. 4 standaard kamers met zicht over de stad en de duinen en 16 kamers met zeezicht elk met eigen badkamer, airco/verwarming, koffie/theefaciliteiten, kluisje, minibar, telefoon, tv, gratis wifi en een balkon. 5 familie kamers met 2 slaapkamers en een badkamer en zeezicht, 3 comfort appartementen met 2 slaapkamers en 2 badkamers, een keuken en woonkamer. Het juweeltje is het luxe appartement voor max. 2 pers., met een grote woonkamer met open keuken en balkon. Geniet van het prachtig uitzicht en ontspan.

Beach Hotel Swakopmund

Prijs per persoon/nacht in € **Code:** 54230

Bezetting met pers.	1	2	3
01.11.17 - 31.10.18			
Standaard kamer	76	62	-
Kamer met zeezicht	90	76	-
Luxe appartement	117	103	-
Familiekamer	62	62	68
Comfort appartement	165	76	103

Inclusief: logies/ontbijt.

Exclusief: persoonlijke uitgaven, fooien, drankjes, overige maaltijden.

Kinderen: 0-2 jaar gratis, 3-11 jaar korting op aanvraag in een familiekamer.

🇸 \$ Het 2de kind van 3-11 jaar in een comfort appartement of familiekamer verblijft gratis (geldig: gehele jaar).



Meerkat Guesthouse

Superior Guesthouse, Swakopmund



Een luxe guesthouse met een persoonlijke sfeer in het centrum van Swakopmund.

Het hotel wordt persoonlijk beheerd door de eigenaar op een mooie plek in Swakopmund. De gezellige lounge met open haard en het terras op de binnenplaats nodigen uit om gezellig te keuvelen met de andere gasten. Het uitgebreide ontbijtbuffet (en op aanvraag ook diner) wordt in de eetruimte geserveerd. Er is een beveiligde parkeerplaats. Het personeel helpt u graag bij uw planning en reserveringen.

Ligging: in een rustige straat in Swakopmund, op ca. 5 min. lopen naar het centrum en ca. 10 min. lopen naar het strand. Windhoek ligt op ca. 400 km.

Accommodatie: de 8 comfortabele tweepersoonskamers zijn allemaal smaakvol ingericht met mahoniehouten meubels en uitgerust met een eigen badkamer, kluisje, minibar, tv, wifi en koffie/theefaciliteiten. Daarnaast is er een heldere familiekamer voor max. 5 pers. met een aparte ingang.

Intermezzo Guesthouse

Standard Guesthouse, Swakopmund



Dit kleine familie guesthouse biedt een goede prijs-kwaliteitsverhouding en is een uitstekende basis voor een verkenning van Swakopmund en omgeving. Klein, gemeedelijk guesthouse met verzorgde tuin. Geniet tijdens het ontbijtbuffet in de ontbijtruimte van het uitzicht over de zee. Lounge met satelliet-tv, computer, gratis wifi, een kleine bibliotheek en bewaakte parkeerplaatsen.

Ligging: in een rustige woonwijk op slechts 2 wandelminuten van het strand. Het centrum van Swakopmund met zijn vele koloniale gebouwen ligt op slechts 25 min. wandelen.

Accommodatie: 9 lichte en grote kamers, waarvan 2 familiekamers met een stapelbed voor de kinderen en een aparte ingang. Alle met eigen badkamer, haardroger, extra lange bedden, telefoon, koffie/theefaciliteiten, een kluisje en een balkon of een terras.

Hotel Zum Kaiser

★★★★ Swakopmund



Exclusief hotel met uitzonderlijke ligging in Swakopmund.

Gezellig hotel met modern interieur en decoratie uit de keizertijd. Er is een lounge, bar, restaurant met terras en haard, spa en beveiligde parkeerplaats aanwezig. De avonden moet u zeker en vast doorbrengen op het prachtige dakterras met een glas wijn en een heerlijk uitzicht over de stad en de oceaan.

Ligging: in het historische hart van Swakopmund met winkels en restaurants in de buurt, slechts ca. 500 m van het strand.

Accommodatie: in totaal 21 kamers en suites, waaronder 17 luxury kamers en een honeymoon suite in klassieke, elegante stijl alsook 3 familiekamers met verbindingsdeur. Alle zijn ingericht met een kluisje, tv, telefoon, koelkast, koffie/theefaciliteiten, gratis wifi en airco. Enkele kamers beschikken over een balkon met uitzicht op de stad en vanop de bovenste verdieping zelf gedeeltelijk en beperkt uitzicht op zee.

Kleine dieren groot uitgelicht

De woestijn beleven



Laat de kans niet voorbij gaan om de woestijn van heel erg dichtbij te beleven.

Het is een unieke ervaring om met een 4x4 voertuig de spectaculaire schoonheid van de Namib Desert te ervaren. De duinen langs de kust lijken soms levenloos, maar ze herbergen een fascinerende verscheidenheid aan kleine dieren die zich hebben aangepast aan de woestijn. Gekko's, spinnen, hagedissen, slangen, kameleons en een verscheidenheid aan kevers zijn de dieren waarnaar u op zoek gaat. Onderweg krijgt u uitleg over de bescherming van het gebied, geologische structuren en het ontstaan van de woestijn. Er zijn tal van mogelijkheden om foto's te maken van de duinen en de woestijnbewoners.

Aanvang: 08.00 u.

Duur: ca. 5 u.

Van/naar Swakopmund.

Tip: zeer geschikt voor kinderen!

Sandwich Harbour avontuur

Zand en water zover het oog reikt



Het duinlandschap rond Sandwich Harbour was vroeger een nederzetting en het bolwerk van de walvisvangst.

De excursie neemt u mee naar de baai van Walvis Bay, de zoutpannen, de Kuiseb rivierbedding, Sandwich Harbour en – wanneer de getijden en het weer het toelaten – naar de Sandwich Harbour lagune. Onderweg worden stops gemaakt om unieke foto's van het prachtige landschap te maken of om de duinen te beklimmen. De 'Roaring Dunes' zijn fascinerend en nodigen uit om naar beneden te glijden. Samen met het adembenemende uitzicht op de duinen is dit altijd een hoogtepunt van de tour. Lunch met verse oesters, snacks en mousserende wijn wordt in stijl geserveerd in de duinen of op het strand.

Aanvang: 08.00 & 12.00 u.

Duur: ca. 4 u.

Van/naar Walvis Bay.

Dolfijnen, robben & co.

Namibië vanaf het water beleven



Een safari op zee, een ander Afrika.

U gaat aan boord met een ervaren kapitein en zult veel leren over Walvis Bay en zijn bewoners. In een rustig tempo vaart u naar de vuurtoren, de oesterboerderijen, Pelican Point, Bird Island en het Russische vrachtschip. Naast diverse zeevogels zoals aalscholvers, flamingo's en pelikanen, ziet u vaak ook dolfijnen, zeehonden, schildpadden, pinguïns en van juli tot november zijn er ook walvissen in de buurt van de boot te zien. Onderweg geniet u van verse oesters, snacks, champagne en frisdrank.

Aanvang: 09.00 u.

Duur: ca. 3,5 u.

Van/naar Walvis Bay.

Tip: in combinatie met het Sandwich Harbour avontuur beleeft u een boeiende dagexcursie, waarbij u de lagune en Sandwich Harbour bezichtigt.

Lagune & Sandwich Harbour

Combinatietour zee & strand



Ontdek de scherpe schoonheid van de regio, zowel vanop het water als vanop het land.

Deze excursie duurt een hele dag en combineert de 'Sandwich Harbour avontuur' met de boottocht 'Dolfijnen, robben & co.' 's Morgens gaat u op zee op zoek naar dolfijnen, robben en diverse zeevogels, alsook walvissen tijdens het walvisseizoen en u kunt ze meestal van heel dichtbij fotograferen. Wanneer u terugkeert naar het vasteland, wacht een gids/chauffeur u op met een 4x4 wagen. Korte transfer naar de lagune van Walvis Bay, waar onmiddellijk het volgende avontuur start! U krijgt een stijlvolle lunch geserveerd die bestaat uit oesters, snacks en schuimwijn.

Aanvang: 09.00 u.

Duur: ca. 7 u.

Van/naar Walvis Bay.

Meerkat Guesthouse

Prijs per persoon/nacht in € **Code:** 42940

Bezetting met pers.	1	2
---------------------	---	---

Standaard kamer

01.11.17 - 31.03.18	65	53
---------------------	----	----

01.04.18 - 31.03.19	71	58
---------------------	----	----

Inclusief: logies/ontbijt.

Intermezzo Guesthouse

Prijs per persoon/nacht in € **Code:** 125

Bezetting met pers.	1	2	3
---------------------	---	---	---

Standaard kamer

01.11.17 - 31.10.18	61	48	48
---------------------	----	----	----

Inclusief: logies/ontbijt.

Hotel Zum Kaiser

Prijs per persoon/nacht in € **Code:** 94061

Bezetting met pers.	1	2
---------------------	---	---

Luxury kamer

01.11.17 - 30.11.17	120	83
---------------------	-----	----

01.12.17 - 23.12.17	98	68
---------------------	----	----

24.12.17 - 31.12.17	120	83
---------------------	-----	----

01.01.18 - 30.06.18	98	68
---------------------	----	----

01.07.18 - 31.10.18	120	83
---------------------	-----	----

Inclusief: logies/ontbijt.

€ 3=2 of 4=3 (geldig: 01.11.17-31.10.18, alleen volwassenen).

Kleine dieren groot uitgelicht

Code: 56426

Reisdata: dagelijks

Prijs per persoon in €

Bezetting met pers.	Volw.	Kind 0-11 jaar
---------------------	-------	----------------

01.11.17 - 31.10.18	54	27
---------------------	----	----

Inclusief: transfers van/naar uw hotel in Swakopmund, Engels-/Duitstalige gids/chauffeur, alcoholvrije drankjes.

Aantal deelnemers: min. 2, max. 20 pers.

Dolfijnen, robben & co.

Code: 56457

Reisdata: dagelijks, uitgezonderd 25.12 & 01.01

Prijs per persoon in €

Bezetting met pers.	Volw.	Kind 0-11 jaar
---------------------	-------	----------------

Dolfijnen, robben & co.

01.11.17 - 31.10.18	55	28
---------------------	----	----

Combinatie met Lagune & Sandwich Harbour		
--	--	--

01.11.17 - 31.10.18	155	108
---------------------	-----	-----

Inclusief: boottocht in de baai met een Engels-/Duitstalige gids/kapitein, alcoholvrije drankjes, snacks, oesters en schuimwijn.

Voor de combinatietour Lagune & Sandwich Harbour ook transfer tussen de lagune en de duinen en activiteiten tijdens het Sandwich Harbour avontuur.

Aantal deelnemers: min. 2, max. 18 pers.

Sandwich Harbour avontuur

Code: 56494

Reisdata: dagelijks, uitgezonderd 25.12-27.12 & 01.01

Prijs per persoon in €

Bezetting met pers.	Volw.	Kind 0-11 jaar
---------------------	-------	----------------

01.11.17 - 31.10.18	104	77
---------------------	-----	----

Inclusief: begeleide 4x4 tour met een Engels-/Duitstalige gids/chauffeur, lunch, drankjes.

Aantal deelnemers: min. 2, max. 7 pers.

DAMARALAND & DE ERONGO BERGEN

Hohenstein Lodge

StandardPlus Lodge, Erongo gebergte



De omgeving rond de Hohenstein Lodge is een van de meest indrukwekkende van Namibië.

De lodge heeft een leuk hoofdgebouw met open haard, lounge, restaurant, bar en cocktailbar. Het terras biedt een prachtig uitzicht over de nabijgelegen drinkplaats. Zwembad met zonneterras. Phillip's Cave, met rotstekeningen en de Bulls rotformaties vindt u vlakbij, op een vlakbij gelegen boerderij. Langs verschillende gemarkeerde wandelpaden kunt u de omgeving verkennen. Optionele activiteiten: begeleide wandelingen, panoramaritten, vogelobservaties, bezoek aan de rotstekeningen, fat bike verhuur. Iets bijzonders is het driedaagse 'Absolut-Eronogo' pakket, met een overnachting in een

rustiek tentenkamp op de Farm Etamba en wandelingen naar de mineralenmijnen en rotsschilderingen, voor min. 2 pers.

Ligging: dichtbij de Spitzkoppe (op ca. 60 km), aan de voet van de hoogste berg van de Erongo bergen. Ca. 25 km ten noorden van Usakos aan de D1935. Swakopmund op ca. 160 km en Windhoek op ca. 240 km.

Accommodatie: 14 ruime tweepersoonskamers met eigen badkamer, een kluisje, airco, muskietennet en een terras. Daarvan 2 familie-appartementen met 2 slaap- en badkamers voor max. 4 pers.

Hohenstein Lodge

Prijs per persoon/nacht in € **Code:** 54229

Bezetting met pers.	1	2
Standaard kamer		
01.11.17 - 31.12.17	120	99
01.01.18 - 15.03.18	120	99
16.03.18 - 31.12.18	123	103
Absolut-Eronogo		
01.11.17 - 31.12.17	302	261
01.01.18 - 15.03.18	307	266
16.03.18 - 31.12.18	310	269

Inclusief: halfpension.

Absolut-Eronogo: 1 overnachting Hohenstein Lodge, 1 overnachting Etamba Wilderness Camp, halfpension, begeleide wandelingen.

Exclusief: persoonlijke uitgaven, fooien, drankjes, overige maaltijden, optionele activiteiten.

Kinderen: 0-2 jaar gratis, max. 2 kinderen onder 12 jaar krijgen korting op kamer van ouders.



Ozondjou Trails Camp

StandardPlus Camp, Ugab River



Ozondjou is het Herero woord voor 'Olifantenkudde', wat perfect bij het camp past, want het ligt vlakbij het basiscamp van de Elephant Human Relations Aid (EHRA). Het camp ondersteunt met zijn inkomsten niet alleen EHRA, maar ook lokale boeren in de omgeving.

De activiteiten zijn hier het belangrijkste: wanneer u aankomt, volgt er 's middags een gegendste tour met een lokale 'farmer', die u bijleert over het boerderijleven in deze regio en u vertelt over de uitdagingen van het dagelijkse farmleven in een omgeving waar wilde dieren vrij rondlopen. De volgende dag gaat u mee met een team van EHRA op zoek naar woestijnolifanten en komt ook andere

wilde dieren tegen zoals zebra's, koedoes, oryx antilopen, struisvogels en giraffen. Er is een gemeenschappelijke tent die als lounge en eetkamer fungeert, en die bovendien een vuurkorf heeft met zicht op de droge rivierbedding.

Ligging: in het ongerepte landschap van zuidelijk Damaraland, aan de oever van de Ugab. Ca. 40 km van Uis, dichtbij de C35.

Accommodatie: 6 ruime meru tenten, elk met eigen badkamer en een gezellig terras.



Ozondjou Trails Camp

Prijs per persoon/nacht in € **Code:** 118848

Bezetting met pers.	1	2
Tent		
01.11.17 - 31.10.18	927	530

Inclusief: 2 overnachtingen, volpension, lokale drankjes, activiteiten.

Exclusief: persoonlijke uitgaven, overige drankjes, fooien en 4x4 transfer van/naar Palmwag.

Minimumverblijf: 2

Kinderen: welkom vanaf 16 jaar.

Mowani Mountain Camp

Superior Camp, Twyfelfontein



Mowani betekent 'plaats van God'. Dit indrukwekkende landschap brengt dan ook rust en bezinning.

Het hoofdgebouw met lounge en restaurant is een nabgebouwd traditioneel Afrikaans dorp, dat harmonieus in het landschap past. Het biedt een prachtig uitzicht in de verte. Er is een boma met kampvuur en een zwembad. Optionele activiteiten: Tocht op zoek naar de zeldzame woestijnolifanten, rondrit naar de bezienswaardigheden in Twijfelfontein en gemarkeerde wandelpaden.

Ligging: onopvallend op een heuvel tussen de enorme rode rotsformaties met adembenemend uitzicht over het wijidse Aba Huab dal; in het zuiden van Damaraland; ca. 15 km van Twijfelfontein en ca. 130 km van Khorixas.

Accommodatie: 12 ruime, elegante kamers op houten platformen: 4 met superior view, 3 met view en 5 standaard kamers. Het enige verschil is het uitzicht. Verder een luxury kamer dichtbij het hoofdgebouw met korte wegen. Alle kamers hebben een eigen badkamer, haardroger, kluisje, ventilator en terras. Daarnaast is er ook een minisuite met extra lounge, satelliet-tv, minibar & airco. 1 mountain view suite voor luxe en een echt 'Out of Africa'-gevoel. De suite heeft een butlerservice, een buitenbad en -douche, een lounge met eetgedeelte, een open haard, tv, cd-speler en een minibar.

Camp Kipwe

StandardPlus Camp, Twyfelfontein



Deze lodge past perfect in het fascinerende landschap van Damaraland met zijn grandioze rotsformaties.

De ligging, architectuur en het gebouw zijn te vergelijken met Mowani Mountain Camp, toch is alles hier een beetje kleiner en intiemer. In het centrale gedeelte van het camp bevindt zich een receptie, een souvenirshop, een restaurant, een loungegedeelte en een bar, deels met adembenemend uitzicht over het Aba Huab dal. Tevens vindt u hier een veranda met uitzicht, een zwembad en een boma. Van de spectaculaire zonsondergang geniet u vanop een rots die in de hoogte gelegen is. Optionele activiteiten: natuurritten op zoek naar de zeldzame woestijnolifanten, excursies naar de bezienswaardig-

heden in de omgeving van Twijfelfontein en gemarkeerde wandelpaden.

Ligging: tussen de grote ronde rotsen van Damaraland, slechts 15 km van de beroemde rotstekeningen bij Twijfelfontein verwijderd.

Accommodatie: 9 gemoedelijke en rietgedekte rondavels en 1 ruime suite met aanvullend een lounge met tv en minibar. Alle bieden een typische Afrikaanse flair. Bijzonder is de badkamer in de open lucht. Het droge klimaat maakt het mogelijk om hier te douchen in de frisse buitenlucht. Alle kamers hebben een kluisje, ventilator, airco, koffie/theefaciliteiten, haardroger en een privéterras met uitzicht op het landschap.

Mowani Mountain Camp

Prijs per persoon/nacht in €

Code: 36204

Bezetting met pers.	1	2
Standaard kamer		
01.11.17 - 31.12.17	325	253
01.01.18 - 30.06.18	277	212
01.07.18 - 31.12.18	349	273
Superior view kamer		
01.11.17 - 31.12.17	359	287
01.01.18 - 30.06.18	304	239
01.07.18 - 31.12.18	386	311
Minisuite		
01.11.17 - 31.12.17	386	315
01.01.18 - 30.06.18	362	297
01.07.18 - 31.12.18	417	342

Inclusief: halfpension.

\$ 3=2 (geldig: 01.12.17-30.06.18, alleen in een superior kamer met halfpension, niet combineerbaar).

i U kunt ook een aantrekkelijk driedaags pakket inclusief volpension en 2 activiteiten boeken.



Rondavel

Camp Kipwe

Prijs per persoon/nacht in €

Code: 36271

Bezetting met pers.	1	2
Rondavel		
01.11.17 - 31.12.17	297	226
01.01.18 - 30.06.18	256	191
01.07.18 - 31.12.18	321	246
Suite		
01.11.17 - 31.12.17	468	383
01.01.18 - 30.06.18	417	342
01.07.18 - 31.12.18	463	370

Inclusief: halfpension.

\$ 3=2 (geldig: 01.12.17-30.06.18, alleen in de rondavel met halfpension, niet combineerbaar).

i U kunt ook een aantrekkelijk driedaags pakket inclusief volpension en 2 activiteiten boeken.

DAMARALAND, EPUPA FALLS & ETOSHA NATIONAL PARK

Damara Mopane Lodge

StandardPlus Lodge, Khorixas



Lodge met dorpskarakter en een goede prijs-kwaliteitverhouding in het indrukwekkende Damaraland.

De ruime lodge is omgeven door een grote en veelzijdige tuin. Het hoofdgebouw is onder mopane bomen gebouwd en beschikt over gratis wifi. Iedere chalet heeft een eigen groente- en kruidentuin. Deze tuinen zorgen voor verse ingrediënten voor het diner. 's Avonds komen de gasten tijdens zonsondergang naar het sundowner-dek om het einde van een avontuurlijke dag te vieren. Optionele activiteiten: 2 bewegwijzerde wandelingen (4 en 5 km).

Ligging: ideaal gelegen voor verkenning van Damaraland, ca. 20 km van Khorixas verwijderd, Twijfelfontein ca. 130 km, naar het Versteende Woud ca. 55 km en naar Vingerklip ca. 50 km.

Accommodatie: alle 55 chalets beschikken over een eigen badkamer, airco/verwarming, kluisje, koffie/theefaciliteiten en een mooi overdekt terras. Voor gezinnen met kinderen zijn er 5 familiekamers.

Epupa Camp

StandardPlus Camp, Epupa watervallen



Nabij het unieke natuurschouwspel van de Epupa watervallen met meerdere cascades.

In het hoofdgebouw is er een restaurant, bar, lounge, en een zwembad met uitzicht op de rivier. Het camp werkt nauw samen met de lokale Himba bevolking. Een ontmoeting met hen is zeer bijzonder. Optionele activiteiten: een officieel bezoek aan een Himba dorp, begeleide wandelingen naar de watervallen, een rondrit bij zonsondergang, wildwatervaren en boottochten om vogels te observeren.

Ligging: in het noordwesten van Namibië, aan de grens met Angola, direct aan de Kunene rivier. Op ca. 700 m van de spectaculaire Epupa watervallen. Opuwo ligt op ca. 180 km (4x4 vereist).

Accommodatie: 9 safaritenten op een stenen platform met eigen badkamer en 2 aparte bedden, een fraai terras, een kluisje en muskietennetten voor de ramen en deuren. Er is een familietent met 4 bedden beschikbaar.

Etosha Safari Lodge

StandardPlus Lodge, ten zuiden van het Etosha NP



Nabij de entree van het Etosha NP en onderdeel van de Gondwana Collection.

Ruim restaurant en bar en een geweldige veranda met uitzicht van 360° rondom op de heuvels en mopane bomen. Er staan de gasten maar liefst 3 zwembaden ter beschikking. De zonneweide nodigt uit tot luieren. Gratis wifi in de receptie. Optionele activiteiten: begeleide safari's van een halve of hele dag in een open safariervoertuig in het Etosha NP.

Ligging: de lodge is hoger gelegen waardoor u een prachtig uitzicht heeft op het typerende landschap, ca. 10 km van de Andersson gate en ca. 410 km van Windhoek.

Accommodatie: 65 vrijstaande comfortabele bungalows (ca. 36 m²) met prachtig uitzicht, eigen badkamer, airco/verwarming, muskietennet en een terras. 5 chalets zijn geschikt voor gezinnen met kinderen.

Etosha Village

StandardPlus Camp, ten zuiden van het Etosha NP



Betaalbare luxe aan de entree van het Etosha NP, nabij Okaukeujo.

Deze lodge met dorpskarakter beschikt over een uitstekend restaurant met terras, openluchtbar met tv, lounge, 3 zwembaden (waarvan 1 voor kinderen) en een winkel voor souvenirs. Aan de nabijgelegen drinkplaats kunt u met een beetje geluk de wilde dieren observeren terwijl ze komen drinken. Het concept is ideaal voor individualisten en biedt ook gezinnen een grote flexibiliteit bij hun dagplanning. Voor uw excursie naar het nationale park kunt u aan de receptie een maaltijdpakket bestellen. Optionele activiteiten: bewegwijzerde wandelpaden, halve of hele dag safari's in het Etosha NP, romantisch diner in de bush en begeleide bushwandelingen.

Ligging: op ca. 2 km van de Andersson gate van het Etosha NP; ca. 6 km van de landingsbaan bij Ongava (transfers zijn mogelijk tegen een toeslag), ca. 80 km van Outjo, op ca. 420 km van Windhoek.

Accommodatie: de 45 heldere en ruime chalets in de stijl van een Afrikaans dorp zijn stijlvol ingericht. Elke chalet heeft een eigen badkamer, muskietennetten aan de vensters, airco, kluisje, koelkast, terras, koffie/theefaciliteiten en een extra slaapbank voor max. 2 kinderen van 0-11 jaar.

Etosha Village

Prijs per persoon/nacht in € **Code: 15347**

Bezetting met pers.	1	2
Chalet		
01.11.17 - 30.11.17	123	91
01.12.17 - 23.12.17	108	81
24.12.17 - 31.12.17	123	91
01.01.18 - 30.06.18	108	81
01.07.18 - 31.10.18	123	91

Inclusief: halfpension.

Exclusief: persoonlijke uitgaven, drankjes, overige maaltijden & activiteiten.

Kinderen: max. 2 kinderen van 0-11 jaar gratis bij de ouders op de kamer, maaltijden ter plaatse betalen.

 3=2 of 4=3 (geldig: 01.11.17-31.10.18, alleen volwassenen).





Dolomite Camp

Superior Restcamp, Etosha NP



Moderne lodge met een bijzondere ligging in de savanne in het westelijke deel van het Etosha NP. Onderdeel van Namibia Wildlife Resorts.

De milieuvriendelijke lodge is voornamelijk uit natuurlijke materialen opgebouwd en is niet omheind. Beschikt over receptie, bar, lounge, restaurant, boma en zwembad. Overdekte parkeerplaats. Vanaf het hoofdgebouw leidt een pad naar de rietgedekte chalets, shuttle-service per golfkar wordt aangeboden. Optioneel: safari's in een open safarivoertuig.

Ligging: in het westelijke deel van het Etosha NP. Ca. 180 km van het Okaukuejo Restcamp en ca. 50 km van de Galton Gate en op ca. 650 km van Windhoek.

Accommodatie: 17 bush chalets en 3 deluxe chalets, die ruimer zijn en een plunge pool hebben op het grote terras. Alle met eigen badkamer met douche/wc, haardroger, koffie/theefaciliteiten, ventilator, kluisje, telefoon en een muskietennet. Op een verhoging gebouwd, wat een geweldig uitzicht biedt op het omringende landschap.

Okaukuejo Camp

StandardPlus Restcamp, Etosha NP



Premium Waterhole Chalet

Het oudste, maar zeer populaire restcamp is onderdeel van de Namibia Wildlife Resorts en heeft een goedbezochte waterdrinkplaats.

Het ruim opgezette camp heeft een restaurant met groot terras, bar, 2 zwembaden met ligweide, kleine winkel, museum, tankstation, camping en de misschien wel meest bezochte drinkplaats in heel Namibië. Optionele activiteiten: begeleide safari's in open safarivoertuig.

Ligging: in het Etosha NP, 17 km van de Andersson entree, direct aan een verlichte waterdrinkplaats, ca. 430 km van Windhoek en ca. 135 km van Namutoni Camp.

Accommodatie: 5 premium waterhole chalets met 2 verdiepingen voor max. 4 pers. met uitzicht op de drinkplaats, elk met 2 slaapkamers en 2 badkamers, waarvan 1 toegang biedt tot de lounge, en een balkon. 30 waterhole chalets voor 2 pers. met gelijke uitrusting maar met

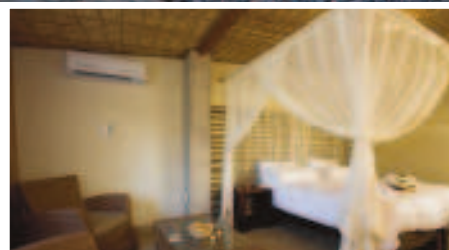

1 verdieping en op de 2de rij. 25 bush chalets met lounge, 40 standaard kamers (tweepersoons) en 2 familiechalets (met keukengedeelte). Alle met eigen badkamer, koelkast, airco, koffie/theefaciliteiten, een muskietennet en sommige met terras. Bush & family chalets beschikken over een barbecue.

Damara Mopane Lodge

Prijs per persoon/nacht in € **Code:** 35209

Bezetting met pers.	1	2
Chalet		
01.11.17 - 31.10.18	101	81

Inclusief: logies/ontbijt.

Exclusief: persoonlijke uitgaven, fooien, drankjes, overige maaltijden, optionele activiteiten.

Kinderen: 0-5 jaar gratis op de kamer van ouders, max. 2 kinderen van 0-13 krijgen een korting.

Epupa Camp

Prijs per persoon/nacht in € **Code:** 15358

Bezetting met pers.	1	2
Safaritent		
01.11.17 - 31.10.18	159	129

Inclusief: halfpension.

Exclusief: persoonlijke uitgaven zoals drankjes, fooien, transfers, optionele activiteiten en overige maaltijden.

Kinderen: zijn welkom. Max. 1 kind van 0-11 jaar in de kamer van de ouders in een extra bed.

3=2
(geldig: 01.11.17-31.10.18).

Etosha Safari Lodge

Prijs per persoon/nacht in € **Code:** 15350

Bezetting met pers.	1	2	3
Chalet			
01.11.17 - 31.10.18	127	102	102

Inclusief: logies/ontbijt.

Exclusief: persoonlijke uitgaven zoals drankjes, entreegeld Etosha NP, fooien, overige maaltijden en activiteiten.

Kinderen: 0-5 jaar gratis in de kamer van de ouders, max. 2 kinderen tot 13 jaar krijgen korting.

Dolomite Camp

Prijs per persoon/nacht in € **Code:** 42674

Bezetting met pers.	1	2
Bush Chalet		
01.11.17 - 30.06.18	105	105
01.07.18 - 31.10.18	150	132

Inclusief: logies/ontbijt.

Exclusief: persoonlijke uitgaven zoals drankjes, entreegeld Etosha NP, fooien, overige maaltijden en excursies.

Kinderen: 0-5 jaar gratis, tot 12 jaar korting bij de ouders in de kamer.

Okaukuejo Camp

Prijs per persoon/nacht in € **Code:** 2551

Bezetting met pers.	1	2	3	4
Bush Chalet				
01.11.17 - 30.06.18	75	75	-	-
01.07.18 - 31.10.18	109	99	-	-
Premium Waterhole Chalet				
01.11.17 - 30.06.18	-	132	132	132
01.07.18 - 31.10.18	-	232	232	232

Inclusief: logies/ontbijt.

Exclusief: persoonlijke uitgaven als drankjes, fooien, optionele excursie en entreegeld Etosha NP.

Kinderen: 0-5 jaar gratis in alle restcamps van de staat, tot 12 korting in de kamer van de ouders.

ETOSHA NATIONAL PARK

Halali Camp

StandardPlus Restcamp, Etosha NP



De naam is afgeleid van de jachtkreet Halali, dat het einde van de jacht aankondigt. Het camp behoort tot de Namibia Wildlife Resorts.

Centraal in het camp ligt een groot zwembad met zonneterras om te relaxen, restaurant met terras en bar, alsook een kleine kiosk. Bovendien is er een tankstation en picknickplaats voor dagjestoeristen. Mooie drinkplaats met vele zitmogelijkheden, die regelmatig door neushoorns wordt bezocht. Optionele activiteiten: begeleide safari's in de ochtend, middag en avond en bewegwijzerde wandelroutes.

Ligging: gelegen in het Etosha NP halverwege het Okaukuejo en Namutoni Resort, beide op ca. 70 km afstand, aan de Moringa waterplaats.

Accommodatie: 20 bush chalets (met zithoek, 10 hebben 2 slaapkamers), 39 standaard kamers, 2 familiechalets met keuken, lounge en 2 slaapkamers, 5 honeymoonsuites met een jacuzzi in een privétuin. Alle hebben een eigen badkamer, koelkast en koffie/theefaciliteiten, muskietennet, haardroger, airco en enkele met terras.

Halali Camp

Prijs per persoon/nacht in € **Code:** 2552

Bezetting met pers.	1	2
Standaard kamer		
01.11.17 - 30.06.18	53	53
01.07.18 - 31.10.18	85	75
Bush Chalet (4 bedden)		
01.11.17 - 30.06.18	64	64
01.07.18 - 31.10.18	103	103

Inclusief: logies/ontbijt.

Exclusief: entreegeld Etosha NP, optionele activiteiten, persoonlijke uitgaven, drankjes en fooien.

Kinderen: tot 6 jaar gratis, 6-12 jaar 50 % korting. Max. 2 kinderen in de kamer bij de ouders. Kinderen tot 6 jaar mogen niet mee op de safari's (geldig voor alle kampen van Namibia Wildlife Resorts).

i In de kampen van Namibia Wildlife Resorts Dolomite, Okaukuejo, Halali kunt u deelnemen aan begeleide safari's in een open voertuig. Dit kan bij zonsopkomst, zonsondergang en 's nachts. Kosten: NAD 650-800 p.p. (ter plaatse te boeken en betalen).

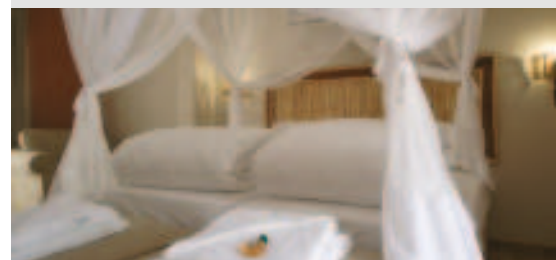

Onguma Etosha Aoba Lodge

StandardPlus Lodge, ten oosten van het Etosha NP



Aoba is een woord uit de taal van de San en betekent: wanneer de zon ondergaat.

Een klassieke safari lodge met pionierskarakter. Vanaf het rietgedekte hoofdgebouw met bar, restaurant, lounge en terras en ook vanaf het zwembad heeft u uitzicht op de nabijgelegen drinkplaats. Het diner wordt geserveerd onder de Afrikaanse sterrenhemel. Gratis wifi in het hoofdgebouw. Optionele activiteiten: safari's in de Onguma GR of in het Etosha NP, bushwandelingen.

Ligging: in het 34.000 ha groot privéwildreservaat Onguma, aan de droge Omuramba Owambo rivierbedding. Zeer dicht bij het Etosha NP, ca. 13 km van de Von Lindequist entree bij Namutoni.

Accommodatie: 11 rietgedekte bungalows in verschillende categorieën. Allemaal met eigen badkamer, veranda, muskietennet, airco, kluisje, koffie/theefaciliteiten, bush-minibar, haardroger en gratis wifi. 4 heritage bungalows in de buurt van het hoofdgebouw, 3 bush suites met 2 slaapkamers en een badkamer voor gezinnen of kleine groepen; 3 nieuwe, ruime explorer bungalows op een afgelegen locatie en 1 romantische honeymoon bungalow met romantische buitendouche en hangmat.

Onguma Etosha Aoba Lodge

Prijs per persoon/nacht in € **Code:** 133

Bezetting met pers.	1	2
01.11.17 - 31.12.17		
Heritage Bungalow	152	126
Bush Suite	195	134
01.01.18 - 30.06.18		
Heritage Bungalow	148	121
Bush Suite	189	129
01.07.18 - 31.10.18		
Heritage Bungalow	152	126
Bush Suite	195	134

Inclusief: halfpension.

Exclusief: persoonlijke uitgaven, drankjes, fooien, overige maaltijden en optionele activiteiten.

Kinderen: welkom vanaf 7 jaar. 0-11 jaar de ouders in de bush suite bij de ouders toegelaten. 0-9 jaar niet toegestaan op safari's. Bushwandelingen vanaf 16 jaar.

i Alle kamertypes zijn ook te boeken met enkel logies/ontbijt i.p.v. halfpension. Vanaf 3 nachten krijgt u korting.



Onguma Safari Camps

Deluxe Camp, ten oosten van het Etosha NP



Tented Camp

Oeroude paden van dieren passeren de 3 droge rivierbeddingen van Onguma Private Game Reserve. Op een paar jaar tijd is het gelukt om in dit gebied een grote leefruimte te herstellen en een betere thuis te creëren voor antilopen en verschillende soorten groot wild.

Optionele activiteiten: safari's in Etosha NP of in Onguma GR, bushwandelingen, bezoek aan de Onkolo observatiepost (hide).

Bush Camp: het familieoorkomen in het wildreservaat. Een wildomheining zorgt ervoor dat ook kinderen onbezorgd kunnen rondlopen. Het rietgedekte hoofdgebouw heeft een ruime lounge, gratis wifi, ruim terras met uitzicht op een drinkplaats. Er is een restaurant, zwembad, shop, speelkamer en vuurplaats.

Tree Top Camp: 3 km ten noorden van het Tented Camp, ligt naast een drinkplaats. Een verblijf in het camp is een speciaal Afrikaans avontuur; u verblijft in een boomhut, wandelt in het natuurreservaat en observeert de dieren vanuit uw bed. Hoofdgebouw met lounge, gratis wifi, restaurant met een panoramadek en vuurplaats.

Tented Camp: een luxueus tentenkamp met een persoonlijk tintje. Vanuit het camp heeft u goed zicht op de natuurlijke drinkplaats. In het lichte, luchtige hoofdgebouw bevindt zich een ruime lounge, gratis wifi, een restaurant, een wijnkelder en een zwembad.

The Fort: een fort met 2 verdiepingen dat geïnspireerd is op de koloniale periode, met een restaurant, souvenirwinkel, lounge, gratis wifi, zwembad, uitkijkgaleries en een 12 m hoge bar in de toren met een spectaculair uitzicht op Fisher's Pan.

Ligging: in het 34.000 ha grote Onguma privéwildreservaat, direct aan het Etosha NP, ca. 8-10 km van de Von Lindequist entree, afhankelijk van camp. De Onguma airstrip op ca. 20 min. rijden, 90 km van Tsumeb en ongeveer 530 km van Windhoek (ca. 6 u. rijden).

Accommodatie:

Bush Camp: 19 mooie Afrikaans ingerichte kamers, 12 standaard kamers met uitzicht op de tuin of de drinkplaats; daaronder 3 rondavels, 3 familiekamers en 1 settlers kamer, alle met eigen badkamer, airco, kluisje, muskietennet en een haardroger.

Tree Top Camp: 4 ruime en rustieke tenten gebouwd op 3 m hoge palen en verbonden door houten loopbruggen naar het hoofdgebouw. Alle met eigen badkamer met apart toilet en buitendouche, kluisje, haardroger, muskietennet, ventilator, privéveranda met uitzicht op de drinkplaats.

Tented Camp: 7 luxueuze, ruime en lichte safaritenten, alle met eigen badkamer met binnen- en buitendouche en een elegant zinken bad, ventilator, kluisje, muskietennet, minibar, koffie/theefaciliteiten, haardroger en een eigen veranda met uitzicht op de drinkplaats.

The Fort: 11 ruime bush suites met eigen badkamer met binnen- en buitendouche, kluisje, minibar, airco, muskietennet, koffie/theefaciliteiten, haardroger, telefoon en terras en een uitzicht op de drinkplaats en Fisher's Pan. De honeymoonsuite heeft bijkomstig een lounge met tv en openhaard en een buitenbad. De sultan suite ligt op de bovenste verdieping met open haard, tv en dvd-speler.



Tree Top Camp



The Fort by night



Bush Camp

Onguma Safari Camps

Prijs per persoon/nacht in €	Code: 36190	
Bezetting met pers.	1	2
01.11.17 - 31.12.17		
Bush Camp - standaard kamer	186	130
Tree Top Camp	221	160
Tented Camp	338	253
The Fort - bush suite	456	342
01.01.18 - 30.06.18		
Bush Camp - standaard kamer	180	126
Tree Top Camp	207	150
Tented Camp	292	219
The Fort - bush suite	375	281
01.07.18 - 31.10.18		
Bush Camp - standaard kamer	186	130
Tree Top Camp	221	160
Tented Camp	338	253
The Fort - bush suite	456	342

Inclusief: halfpension en transfer van/naar de Onguma airstrip.

Exclusief: persoonlijke uitgaven, fooien, overige maaltijden, drankjes, optionele activiteiten.

Kinderen: welkom in Bush Camp, korting tot 0-11 jaar bij de ouders op de kamer (korting op aanvraag). In The Fort vanaf 7 jaar en in het Tented Camp en Tree Top Camp vanaf 12 jaar. Op safari's vanaf 11 jaar en tijdens bush wandelingen vanaf 16 jaar welkom.

💰 3=2 (geldig: 01.01.18-30.06.18, enkel in de Bush Suite en The Fort).

📍 Bij een verblijf vanaf 3 nachten zijn er interessante pakketprijzen.



ETOSHA NATIONAAL PARK

Mushara Collection

Superior Lodge, ten oosten van het Etosha NP



De accommodaties van de Mushara Collection onderscheiden zich door een uitstekende service, heerlijk eten en een individuele sfeer.

De 4 accommodaties van de Mushara Collection bieden de perfecte oplossing voor elke smaak en elk budget. Ze worden onafhankelijk van elkaar gerund en hebben allemaal een luxueuze en individuele stijl. De eigenaars begroeten u met een warme welkomst in een ontspannen sfeer.

Mushara Lodge: het rietgedekte hoofdgebouw beschikt over een restaurant, bar, wijnkelder, kleine bibliotheek, wifi, lounge met open haard, winkeltje, terras en zwembad met zonneterras.

Bush Camp: deze kindvriendelijke accommodatie met een rietgedekte 'lapa' straalt de safaristijl uit. Met felle kleuren en veel hout wordt het bush gevoel benadrukt. In het hoofdgebouw bevindt zich het restaurant, terras, open haard, wifi, bar, vuurplaats, speelhoek en klimrek. Het zwembad heeft een apart gedeelte voor kinderen.

The Outpost: hoofdgebouw in de stijl van een oude boerderij met een veranda rondom, eetkamer, lounge met wifi, open haard en zwembad.

Villa Mushara: bijzonder luxueus, ruim en een maximum aan privacy. De ideale accommodatie voor rustzoekers en de veeleisende gast.

Ligging: oostelijk van het Etosha NP, ca. 10 km van de Von Lindequist entree, ca. 75 km van Tsumeb en ca. 530 km van Windhoek, kleine airstrip.

Accommodatie:

Mushara Lodge: 13 ruime chalets gegroepeerd om het zwembad. Allen met eigen badkamer, airco, een minibar, een kluisje, telefoon, wifi en haardroger. De familiechalet heeft 2 slaapkamers en 2 badkamers en een gemeenschappelijke woon-/eetkamer.

Bush Camp: 16 gezellige safaritenten met badkamer, apart toilet, kluisje, ventilator, koffie/theefaciliteiten, wifi, muskietennet en een terras. De 4 familietenten hebben een extra slaapbank.

The Outpost: 8 ruime en lichte safaritenten op een houten platform met grote vensters, open badkamer, buitendouche, muskietennet, kluisje, telefoon, wifi, minibar en airco.

Villa Mushara: 2 droomvilla's in klassieke safaristijl. Woonruimte met open haard, minibar, airco, ventilator, telefoon, een kluisje, cd-speler, wifi, badkamer met vrijstaand bad en buitendouche en een terras met plunge pool.



Bush Camp familie tent



Mushara Lodge

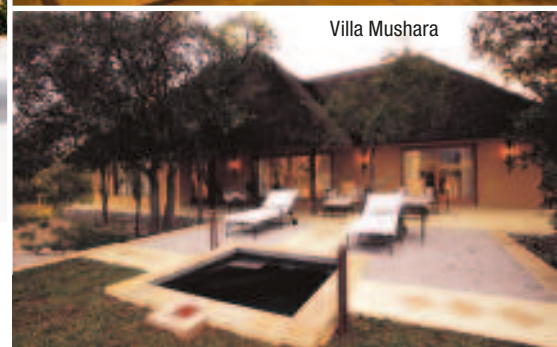

Villa Mushara



The Outpost

Mushara Collection

Prijs per persoon/nacht in €	Code: 10091	
Bezetting met pers.	1	2
Bush Camp		
01.11.17 - 28.02.18	128	93
01.03.18 - 31.10.18	138	103
Mushara Lodge		
01.11.17 - 28.02.18	152	128
01.03.18 - 31.10.18	166	138
The Outpost		
01.11.17 - 28.02.18	179	145
01.03.18 - 31.10.18	193	155
Villa Mushara		
01.11.17 - 28.02.18	269	228
01.03.18 - 31.10.18	290	241

Inclusief: halfpension.

Exclusief: persoonlijke uitgaven zoals drankjes, fooien en overige maaltijden en activiteiten.

Kinderen: in de Lodge, het Bush Camp en Villa Mushara alle leeftijden welkom, 0-2 jaar gratis. Korting alleen in Bush Camp tot 12 jaar. In The Outpost vanaf 12 jaar welkom.

i The Outpost en Mushara Villa kunnen ook met volpension en activiteiten worden geboekt.



WATERBERG & AFRICAT FOUNDATION

Okonjima Lodges

Superior Lodge, Otjiwarongo



Plains Camp

De AfriCat Foundation zet zich in voor de rehabilitatie van luipaarden, cheeta's en andere grote roofdieren in Namibië.

4 verschillende soorten lodges die los van elkaar geleid worden. Alle beschikken over restaurant, bar, wifi, vuurplaats, open haard, overdekte parking, zwembad en lapa. Optionele activiteiten: het speuren naar luipaarden, cheeta's, hyena's en wilde honden; begeleide themawandelingen, nachtsafari's.

Plains Camp: het grootste camp, perfect voor gezinnen en mooi zicht over de savanne en een drinkplaats.

Bush Camp: open en zeer persoonlijk geleid, kampwinkel.

Bush Suite: suites ideaal voor gezinnen en kleine groepen van max. 4 pers.

Okonjima Villa: een luxe accommodatie voor gezinnen en groepen van max. 12 pers.

Ligging: tussen Windhoek en Etosha NP (2 à 3 u. rijden), ca. 70 km van Otjiwarongo (waarvan 24 km over grindwegen).

Accommodatie: alle kamers hebben een eigen badkamer, minibar, telefoon, kluisje & koffie/theefaciliteiten.

Plains Camp: 24 comfortabele tweepersoonskamers met uitzicht op de bergen of de tuin. In totaal 6 familie kamers.

Bush Camp: 8 ronde chalets met grote ramen, open badkamer en eigen sala.

Bush Suite: 2 slaapkamers.

Okonjima Villa: 4 slaapkamers, supplementair wifi, airco, buitendouche en een plafondventilator.

WABI Game Lodge

StandardPlus Lodge, Waterberg Plateau



Een oase van rust in het berg- en dierenparadijs Waterberg.

Zo'n 100 km² wild, maar malariavrij bush- en grasland behoren samen met een 20 km² groot stuk van de Waterberg tot de lodge. Middenin een fraaie tuin ligt het hoofdgebouw met restaurant, bar, lounge en ruimte met open haard. Er is ook een verfrissend zwembad met zonneterras. Optionele activiteiten: gegidste wandelingen, safari- en panoramaritten. Hier vindt u een van de weinige gelegenheden in Namibië om nijlpaarden en witte neushoorns van heel dichtbij te observeren, bijv. tijdens een sundowner-rit naar Hippo Lake.

Ligging: gelegen aan een gedroogde rivierbedding met

uitzicht op een drinkplaats aan de Waterberg, die op de ranch ligt. Op ca. 320 km van Windhoek en ca. 290 km van Etosha NP en de oostelijke Namutoni Gate.

Accommodatie: 4 ruime bungalows, 2 tweepersoonskamers die in een cottage liggen, en 2 familie suites met elk een badkamer, 2 slaapkamers en kinderbedjes in de woonkamer voor gezinnen met max. 3 kinderen onder 12 jaar. Alle kamers hebben een lounge, airco (beperkt aantal uur), ventilator, koffie/theefaciliteiten, kluisje, koelkast en terras.

Okonjima Lodges

Prijs per persoon/nacht in €

Code: 139

Bezetting met pers.	1	2
Plains Camp - Standaard kamer		
01.11.17 - 31.12.17	182	130
01.01.18 - 31.12.18	211	156
Bush Camp		
01.11.17 - 31.12.17	335	283
01.01.18 - 31.12.18	366	312
Villa		
01.11.17 - 31.12.17	1.113	556
01.01.18 - 31.12.18	777	389
Bush Suite		
01.11.17 - 31.12.17	1.113	556
01.01.18 - 31.12.18	777	389

Inclusief: halfpension in Plains Camp & Bush Camp; volpension & activiteiten in Okonjima Villa & Bush Suite.

Exclusief: persoonlijke uitgaven zoals drankjes, fooien en overige maaltijden en activiteiten.



WABI Game Lodge

Prijs per persoon/nacht in €

Code: 107228

Bezetting met pers.	1	2
Cottage		
01.11.17 - 31.12.17	80	80
01.01.18 - 31.12.18	88	79
Cottage vanaf 2 nachten		
01.11.17 - 31.12.17	73	73
01.01.18 - 31.12.18	81	72
Standaard kamer		
01.11.17 - 31.12.17	87	87
01.01.18 - 31.12.18	96	86
Standaard kamer vanaf 2 nachten		
01.11.17 - 31.12.17	80	80
01.01.18 - 31.12.18	88	79

Inclusief: logies/ontbijt.

Exclusief: persoonlijke uitgaven, drankjes, activiteiten, fooien en overige maaltijden.

i De lodge is gesloten tussen 01.12.17-31.12.17.

WATERBERG & DE GROENE ZAMBEZI REGIO

Frans Indongo Lodge

StandardPlus Lodge, Otjiwarongo



Gezellige atmosfeer met een prachtig uitzicht. Ideaal om te relaxen en helemaal tot rust te komen.

De lodge ligt op een 17.000 ha groot boerderijcomplex en heeft een groot dierenbestand. De kamers en het hoofgebouw (met lapa, lounge met open haard, restaurant, bar met groot panoramaterras en zwembad) liggen verspreid over de bloeiende tuin. Vanaf de observatiepost heeft u uitzicht op de drinkplaats. Optionele activiteiten: safari's, wandelingen via bewegwijzerde paden, bezoek aan de cheeta's en de Kaapse gieren op een zusterfarm, excursie naar de Waterberg of het Herero cultuurcentrum.

Ligging: ideale stop tussen Windhoek en Etosha NP of de Zambezi Region, ca. 45 km van Otjiwarongo, ca. 1,5 u. rijden tot het Waterberg Plateau Park en 290 km tot Windhoek.

Accommodatie: de 8 chalets, 2 tweepersoons- en 2 familie-kamers zijn smaakvol en gezellig ingericht. Elk met eigen badkamer, airco, tv, koelkast, koffie/theefaciliteiten, telefoon, haardroger en wifi.

Ndhovu Safari Lodge

StandardPlus Lodge, Popa Falls



Een paradijs voor vogelliefhebbers, met ca. 400 verschillende vogelsoorten.

Safari lodge met een grote lapa met houten plateau en uitzichtspunt, eet- en zitgedeelte met bar, gratis wifi in het hoofgebouw. Het zwembad bevindt zich in de uitgestrekte grasvlakte. Optionele activiteiten: begeleidde safari's naar het Mahango Wildpark of het Buffalo Wildpark (hele dag), bezoek aan een typisch dorp, boottochten en vissen. Tevens kunt u hier boottochten maken en vissen, en is er een woonboot voor 4 pers. waar u meerdaagse tochten mee kunt maken op de Okavango rivier.

Ligging: aan de oever van de Okavango rivier, ca. 20 km ten zuiden van Bagani Bridge (Divundu), slechts 2 km van Mahango Wildpark, ca. 225 km van Rundu en ca. 340 km van Katima Mulilo. Tijdens het regenseizoen overstroomt het omliggende land vaak, zodat de lodge op een eiland komt te liggen.

Accommodatie: 10 rustieke safaritenten, alle met eigen badkamer, muskietennet, terras en rivierzicht. Er is een ruime tent voor gezinnen en een drijvende tent op de rivier.

Namushasha River Lodge

StandardPlus Lodge, Kongola



Volg de roep der wildernis in het subtropische deel van Namibië.

In het hoofgebouw vindt u open restaurant met terras, een bar en een souvenirwinkel alsook gratis wifi. Het sundowner deck ligt direct aan de rivier, vanaf hier heeft u een goede kans om wild te spotten. Er is een zwembad met zonneterras, 4 km gemarkeerde wandelpaden, kampeerterrain. In ee, cultureel centrum kunt u veel bijleren over de tradities en geschiedenis van de bewoners van deze regio. Optionele activiteiten: safari's per boot, vissen en safari's in het nabijgelegen Bwabwata NP.

Ligging: aan de oever van de Kwando rivier, waar nijlpaarden en ruim 400 vogelsoorten worden waargenomen. Ca. 24 km ten zuiden van Kongola in het oosten van de Zambezi Regio.

Accommodatie: 24 vrijstaande, rustieke chalets, allemaal met eigen badkamer, muskietennet, kluis, airco, verwarming en een terras, sommige met uitzicht op de rivier. Voor gezinnen zijn er verbonden kamers en een familiekamer met 4 bedden.

Lianshulu Lodge

Superior Lodge, Mudumu NP



Hier krijgt u het onvervalst bush gevoel. Nijlpaarden en olifanten zijn goed vertegenwoordigd en de vogels zijn uniek.

Het grote, open hoofgebouw heeft een terras met uitzicht op de Kwando rivier. Hier vindt u ook een restaurant, bar, lounge, bibliotheek, wifi en een winkeltje. Het zwembad in de prachtige tuin nodigt uit om heerlijke te ontspannen. 's Avonds vertoeft u gezellig rond het kampvuur en geniet u na van uw mooie dag. De lodge is niet omheind, zodat ook dierlijke gasten het terrein kunnen bezoeken. Inbegrepen activiteiten: boottochten, safari's, bush wandelingen, vissen en een bezoek aan een lokaal dorp.

Ligging: in de privéconcessie in het Mudumu NP aan de oevers van de Kwando rivier. Kasane in Botswana op ca. 300 km (ca. 4 u. rijden).

Accommodatie: in totaal 10 rietgedekte, ruime chalets, alle individueel ingericht en met een eigen badkamer, muskietennetten, kluisje, koffie/theefaciliteiten, haardroger en een terras met uitzicht op de lagune. Hiervan hebben 3 suites een extra buitendouche en bad. Voor gezinnen is er een familieverblijf beschikbaar.

Lianshulu Bush Lodge

StandardPlus Lodge, Mudumu NP



Klein, intiem bush camp met uitstekende mogelijkheden om dieren te observeren.

Het hoofgebouw herbergt restaurant, bar met fraai terras dat uitzicht biedt op de rivier, kampvuurplaats om 's avonds gezellig samen te zijn. Een zwembad nodigt u uit om te zwemmen en luieren. De lodge is niet omheind, zodat ook dierlijke gasten op bezoek komen. Optionele activiteiten: safari per boot op de Kwando rivier, 's morgens en 's avonds safari's in een open safarivoertuig, bush wandelingen, vissen en een bezoek aan een traditioneel dorp.

Ligging: in de private, 800 ha grote Lianshulu concessie in het Mudumu NP, gelegen aan de oever van de Kwando rivier. Kasane in Botswana ligt op ca. 300 km (ca. 4 u. rijden). De zusterlodge Lianshulu Lodge is te bereiken in 30 min. per wagen en in 10 min. per boot.

Accommodatie: in totaal 8 rietgedekte, gezellige chalets, smaakvol gedecoreerd en individueel ingericht, alle met eigen badkamer, muskietennet, ventilator, haardroger en koffie/theefaciliteiten.

Zambezi Mubala Lodge

StandardPlus Lodge, Katima Mulilo



Wanneer vogels beginnen te fluiten en nijlpaarden lachend ontwakken, dan begint de dag in de Zambezi regio.

In het centrale gebouw is er een restaurant en een bar. Gratis wifi aan de receptie. Bij het leuke zwembad met zicht op de rivier kunt u lekker ontspannen. Aan de oever van de rivier leeft een van de grootste Afrikaanse kolonies van bijeneters (vogels) – deze plek is dus een paradijs voor vogelliefhebbers. Optionele activiteiten: safari's in de nationale parken in de omgeving, boottochten, gaan vissen.

Ligging: ca. 40 km ten oosten van Katima Mulilo aan de oever van de Zambezi, met zicht op het buurland Zambia, te midden van ongerepte natuur.

Accommodatie: de 18 nieuwe bungalows bieden een prachtig uitzicht op het rivierlandschap en hebben elk een eigen badkamer, airco/verwarming, kluisje, koffie/theefaciliteiten en terras. Verder 2 familie bungalows voor max. 4 pers. Er zijn ook 6 eenvoudige en rustieke tent-chalets op een houten platform, elk met eigen badkamer en muskietennet.



Frans Indongo Lodge

Prijs per persoon/nacht in €	Code: 138	
Bezetting met pers.	1	2
Chalet		
01.11.17 - 31.10.18	87	78
Inclusief: logies/ontbijt.		
💰 3=2 (geldig: 01.11.17-31.10.18).		

Ndhovu Safari Lodge

Prijs per persoon/nacht in €	Code: 15355	
Bezetting met pers.	1	2
Safaritent		
01.11.17 - 30.06.18	94	94
01.07.18 - 31.10.18	106	106
Inclusief: halfpension.		

Namushasha River Lodge

Prijs per persoon/nacht in €	Code: 68314		
Bezetting met pers.	1	2	3
Chalet			
01.11.17 - 31.10.18	127	102	102
Inclusief: logies/ontbijt.			
📍 U kunt de lodge ook boeken met volpension en 2 activiteiten.			

Lianshulu Lodge

Prijs per persoon/nacht in €	Code: 53434	
Bezetting met pers.	1	2
Chalet met halfpension		
01.11.17 - 30.11.17	300	243
01.12.17 - 30.06.18	275	211
01.07.18 - 30.11.18	330	267
Chalet met volpension & activiteiten		
01.11.17 - 30.11.17	437	348
01.12.17 - 30.06.18	423	325
01.07.18 - 30.11.18	480	382
Inclusief: halfpension of volpension (incl. lokale drankjes en safari-activiteiten), wasservice en entreegelden nationaal park.		

Lianshulu Bush Lodge

Prijs per persoon/nacht in €	Code: 85335	
Bezetting met pers.	1	2
Chalet met halfpension		
01.11.17 - 30.11.17	171	149
01.12.17 - 30.06.18	159	135
01.07.18 - 30.11.18	189	164
Chalet met volpension & activiteiten		
01.11.17 - 30.11.17	237	215
01.12.17 - 30.06.18	233	208
01.07.18 - 30.11.18	261	237

Inclusief: halfpension of volpension (incl. lokale drankjes en safari-activiteiten), wasservice.

Zambezi Mubala Lodge

Prijs per persoon/nacht in €	Code: 119189	
Bezetting met pers.	1	2
Bungalow		
01.11.17 - 31.10.18	127	102
Inclusief: logies/ontbijt.		

BOTSWANA

Een groot deel van Botswana wordt in beslag genomen door wildreservaten en natuurparken. De mens is hier te gast in het rijk der dieren. De safarigebieden van het land kenmerken zich door een grote diversiteit. De Okavango delta met rivierstromen, kanalen en lagunes herbergt een uitbundige vogelwereld en vormt het jachtgebied van de Afrikaanse zeearend, de ijsvogel en de hamerkop. Grote en kleine kuddes steppewild struinen door de parkachtige landschappen van Moremi. De uitgestrekte savannes in het Savuti gebied zijn de thuishaven van vele leeuwen, die altijd op jacht zijn naar buffels. En de oevers van de Chobe rivier zijn de ontmoetingsplaatsen voor kuddes olifanten. Wie Afrika in al zijn puurheid wil beleven, gaat op safari in Botswana!



Bevolking

Er wonen ca. 2 miljoen mensen in Botswana. De bevolking is verdeeld over 75,5% Tswana, 12,4% Shona, 3,4% San, 2,5% Khoi Khoi, 1,3% Ndebele en 4,9% overig.

Paspoort/visa

Belgen en Nederlanders hebben geen visum nodig. Er zijn plannen om een verplicht visum van USD 30,00 p.p. in te voeren (invoering naar verwachting 01.11.2017). Uw internationale reispas dient nog minstens 6 maanden na uw vertrek uit Botswana geldig te zijn en als u vanuit Zuid-Afrika in Botswana arriveert ook 3 lege pagina's te bevatten.

Vanaf juni 2015 moeten minderjarigen zowel bij aankomst als vertrek naast hun internationaal reispas ook een officiële (beëdigde) geboorteakte kunnen voorleggen waarin beide ouders worden vermeld. In het geval dat minderjarigen niet met beide ouders reizen, moeten ze bijkomstig een verklaring van instemming kunnen voorleggen samen met een kopie van het paspoort en contactgegevens. Alle documenten moeten in het Engels zijn. De bepalingen kunnen te allen tijde wijzigen.

Eten en drinken

Alle accommodaties in Botswana proberen veelzijdige maaltijden te serveren. Het is aan te raden om eventuele voedingswensen of allergieën vooraf door te geven. Het water in de steden is drinkbaar. Op safari dient u mineraalwater of voorgekookt water te drinken.

Foaien

Safari-Camps/-Lodges hebben meestal een 'tip box'. De fooi wordt over alle werknemers verdeeld, zodat ook het kamermeisje, de tuinman en keukenpersoneel dat u dagelijks heeft voorzien van lekkernijen, wordt beloond. MAAR uw ranger en tracker (spoorzoeker) worden niet meegenomen bij de verdeling. Hen overhandigt u de fooi rechtstreeks. Aanbevolen wordt USD 5 per persoon per dag voor de ranger, en iets minder voor de tracker.

Bij begeleide reizen krijgt uw gids/reisbegeleider/kok aan het eind van de reis de fooi rechtstreeks overhandigd, USD 5 per persoon per dag voor de gids/reisbegeleider en iets minder voor de kok, USD 3 per persoon per dag is ons advies.



Gezondheid

Alleen in de grote steden kunt u rekenen op een degelijke medische voorziening. Een reisapotheek met insectenspray, verband en pijnstillers dient u bij u te hebben. Er is een zeer goede 'flying doctor' service. Als u direct uit Europa vliegt, zijn er geen verplichte inentingen, maar als u uit een gele koorts gebied (bijv. Zambia, Ethiopië, Kenia, ...) komt, is een bewijs van een geldige vaccinatie tegen gele koorts verplicht. Een inenting tegen DTP en Hepatitis A wordt aanbevolen. Malariapreparaten worden aanbevolen in het bijzonder van november tot april/mei. Raadpleeg uw huisarts of andere gespecialiseerde instanties.

Kleding

Lichte safarikleding met lange mouwen, een lange broek en gesloten schoenen wordt aangeraden. Het hele jaar volstaat zomerklleding voor overdag. Voor koudere morgens en avonden, in de wintermaanden (juni t.e.m. september) is het aan te bevelen ook warme kleding mee te nemen. Het kan dan zeer koud worden! Een sjaal, muts en dunne handschoenen zijn voor de safari's in open safarivoertuig erg prettig. Voor safari's en wandelsafari's is de kleding bij voorkeur in neutrale kleuren zijn (geen lichtgevende kleuren of wit). Gesloten schoenen zijn voor een wandeling in de bush een noodzaak. Het is verboden om legerkleding te dragen.

Klimaat/reistijd

Botswana kan het hele jaar bezocht worden. Een uitstekende reistijd is van eind april tot half november. Van juni tot augustus (winter) is het 's nachts zeer koud. Van december tot februari/maart (zomer) is het regenseizoen (buien in de namiddag – 'green season'). De zomerregen zorgt voor spectaculaire vogelobservaties in Botswana. De Okavango delta heeft het hoogste waterpeil van juni tot augustus. De dagtemperaturen variëren 's winters tussen 24 en 27 graden overdag tot 6 graden 's nachts. Safari's vinden over het algemeen plaats in de vroege ochtend en in de late namiddag. Van september tot december is het heet en droog. Deze periode is bijzonder geschikt om het wild aan de drinkplaatsen te observeren.

Tijdsverschil

In de winter (Europese zomer) is er geen tijdsverschil. In de zomer bedraagt het tijdsverschil +1 u.

Talen

De officiële taal in Botswana is Engels. Andere voertalen zijn Setswana en Tswana.

Transport en verkeer

In Botswana wordt links gereden. Het land beschikt over verharde wegen in de steden en op de trajecten 'Trans-kalahari Highway' van Namibië naar Zimbabwe/Zuid-Afrika en van Kasane naar Gaborone. In het binnenland en nationale parken verkeren de zand- en gravelwegen vaak in een slechte staat en is er vaak heel veel water aanwezig (4x4 is noodzakelijk). Het aantal benzinstations is zeer beperkt, let daarom goed op het extra verbruik van uw terreinwagen en tank dus telkens waar mogelijk terug vol. U heeft een internationaal rijbewijs nodig.

Accommodaties

Botswana heeft tal van prachtige luxe privélodges/camps, waar volpension en activiteiten zijn inbegrepen (zie accommodatiecategorieën).

Kampeerplaatsen dienen vooraf te worden gereserveerd en voldoen meestal niet aan de normale standaard.

Valuta en betaalmiddelen

De munteenheid is de Botswaanse Pula (BWP). BWP 1 = ca. EUR 0,09 (stand: augustus 2016). De invoer van Pula is onbeperkt en de maximale uitvoer bedraagt 50 Pula. Alle gangbare creditcards worden geaccepteerd in hotels en de meeste lodges (Visa, Mastercard, minder AMEX, intussen ook bij sommige benzinstations). Voorziet zeker ook contant geld, want creditcards werken niet altijd.

Chobe Nationaal Park & Zambezi rivier

Sinds 01.07.2012 gelden er regels voor voertuigen in het Chobe NP en boten op de Zambezi rivier. Voor autorondreizen is het aan te raden om vroegtijdig de benodigde vergunningen te regelen. Voor alle andere parken heeft u ook een vergunning nodig. Die kunt u enkel verkrijgen in de bureaus van de nationale parken in Gaborone, Maun en Kasane – u kunt ze NIET aan de ingang van het park zelf kopen!



FASCINEREND BOTSWANA EN DE ZAMBEZI REGIO

In een oogopslag

- 12 dagen safarirondreis van/naar Livingstone
- kleine safarigroep van min. 4, max. 12 pers.
- hoogtepunten: Victoria Falls, Zambezi regio, Chobe NP, Okavango Delta, Kwai rivier



Tijdens deze safari beleeft u de diverse en ongerepte gebieden van Botswana op een uiterst comfortabele wijze. Ontdek het gebied van de Chobe rivier met de grootste olifantenpopulatie ter wereld. Een uitstap naar de Kwando rivier in de Caprivi van Namibië laat u een uniek dierenparadijs in Afrika zien. In het Khwai gebied, grenzend aan het Moremi wildreservaat, kunt u met een beetje geluk de wilde dieren van Afrika van dichtbij bewonderen. Deze gevarieerde safari zal u verbazen – de wildernis van Afrika met goed comfort!

Reisprogramma: (Wijzigingen voorbehouden)

Dag 1: Livingstone - Zambezi gebied (diner). Om 09.00 u. krijgt u in de Maramba Lodge een briefing over de komende safari. Daarna vertrekt u naar de grenspost Ngoma en rijdt u Namibië in. Via Katimo Mulilo in het Zambezi gebied rijdt u verder naar Camp Kwando aan de Kwando rivier. Deze rivier vormt een permanente waterbron, een paradijs voor alle dieren en vogels in dit afgelegen gebied. 2 overnachtingen Camp Kwando.

Dag 2: Zambezi gebied (halfpension). Na een vroeg ontbijt maakt u een safari in het nabijgelegen Mudumu NP en gaat u op zoek naar wilde dieren. 's Middags maakt u een boottocht op de Kwando rivier.

Dag 3: Zambezi gebied - Nxamaseri (volpension met picknicklunch). 's Ochtends vroeg rijdt u naar de Popa watervallen, waar u een wandeling langs de stroomversnelling in de Okavango rivier maakt, voordat deze in de Okavango delta uitmondt. Daarna gaat u op safari in het Mahango reservaat, dat bekend staat om zijn sabel, roan en red lechwe antilopen. Vervolgens gaat de rit verder naar Botswana. De Nxamaseri Lodge ligt direct aan de 'panhandle' van de Okavango delta. 2 overnachtingen Nxamaseri Lodge o.g.

Dag 4: Nxamaseri - Okavango delta (volpension met picknicklunch). De hele dag brengt u door in de Okavango delta. Vroeg in de ochtend maakt u een boottocht met een motorboot door de papyrus kanalen naar een aanlegsteiger voor de mokoro's. Vervolgens verkent u de fraaie waterwegen verder per mokoro, een traditionele kano, door uw 'punter' en zijn (vaar)boom vooruitgeduwd. Laat in de middag keert u terug naar de lodge.

Dag 5: Okavango Delta - Maun (halfpension). Rit terug naar Maun. U heeft de mogelijkheid om per vliegtuig over de Okavango delta te vliegen (ca. EUR 150 p.p., ter plaatse te betalen, min. 3 personen en ca. 45 min. vliegen). U heeft van boven een geweldig uitzicht op de

enorme watervlakte en de kuddes dieren die hier rondtrekken. Terug in Maun heeft u de tijd om bijvoorbeeld souvenirs te kopen. Overnachting in een lodge bij Maun.

Dag 6: Khwai / Moremi wildreservaat (volpension). Na een vroeg ontbijt rijdt u naar het Moremi wildreservaat / Khwai, dat bekend staat als een van de beste reservaten om wild te spotten. Tegen lunchtijd arriveert u in uw guesthouse, waar u verblijft in een chalet met heerlijke bedden, een douche en een eigen toilet. In de namiddag gaat u op safari in het Moremi wildreservaat. 2 overnachtingen Khwai guesthouse o.g.

Dag 7: Khwai / Moremi wildreservaat (volpension). Deze dag staat in het teken van safari's in de wildrijke parklandschap van de concessie. Met een beetje geluk kunt u vandaag olifanten, buffels, giraffen, lechwe antilopen, koedoes en leeuwen observeren.

Dag 8: Khwai / Moremi wildreservaat - Nata (halfpension). Vroeg vertrek naar Maun en verder naar de Nata Lodge. Onderweg kunt u uiteraard nog steeds uitkijken naar het vele wild. U rijdt langs de Makgadigadi Pans, waar het landschap verandert in een steppe met enorme zoutpannen. Overnachting Nata Lodge o.g.

Dag 9: Nata - Chobe NP, Kasane (halfpension). Na het ontbijt rijdt u via het Nata Bird Sanctuary naar Kasane en het Chobe NP. Het Chobe NP staat bekend om zijn grote populatie olifanten. De Chobe rivier, die de levensader van dit gebied vormt, trekt enorm veel zoogdieren aan en dus ook roofdieren zoals leeuwen en luipaarden. 2 overnachtingen The Old House o.g.

Dag 10: Chobe NP (halfpension). 's Morgens gaat u in een safarivoertuig op safari in het Chobe NP en in de namiddag maakt u een boottocht over de rivier, waardoor u het wild ook eens vanaf het water kunt observeren.

Dag 11: Chobe NP - Livingstone (ontbijt). Na het ontbijt rit naar de grenspost tussen Zambia en Botswana. U steekt de grens over per veerpont en rijdt daarna door naar Livingstone. In de middag brengt u een bezoek aan de beroemde Victoria watervallen aan Zambische zijde en aan een handwerkmart. Overnachting Maramba Lodge o.g.

Dag 12: Livingstone (ontbijt). Na het ontbijt eindigt uw avontuurlijke safarireis om 8 uur.

Fascinerend Botswana - 12 dagen

Code: 45996

Reisdata:

2017	09.11.	07.12.	
2018	01.03.	05.04.	10.05.*
	07.06.	12.07.*	26.07.
	30.08.	13.09.*	27.09.
	25.10.	08.11.	06.12.

* Engels- en Duitstalige reisbegeleiding

Prijs per persoon in €

Bezetting met pers.	1	2
01.11.17 - 31.12.17	3.320	2.800
01.03.18 - 30.06.18	3.490	2.940
01.07.18 - 31.10.18	3.770	3.220
01.11.18 - 31.12.18	3.490	2.940

Inclusief: rondreis van/naar Livingstone per minibus en 4x4 safarivoertuig, overnachtingen, vermeldde safari's en boottochten, entreegelden nationale parken en wildreservaten, vermeldde maaltijden en Engelstalige reisbegeleiding, informatiemateriaal.

Exclusief: vluchten, visumkosten, overige maaltijden, drankjes, entreegeld Victoria watervallen, fooien.

Aantal deelnemers: min. 4 pers, max. 10 pers.

Annuleringsvoorwaarden: meer informatie op aanvraag beschikbaar.



BOTSWANA BAOBABS

In een oogopslag



- 9 dagen rondreis in kleine groep, min. 4, max. 8 pers.
- van Maun naar de Victoria Falls
- middenklasse accommodaties



Maak op deze safari in kleine groep kennis met de mooiste wildreservaten en nationale parken van Botswana. In open safarivoertuigen beleeft u de fascinerende dierenwereld van heel dichtbij. Deze reis is speciaal samengesteld voor wie Botswana budgetvriendelijk wil ontdekken in middenklasse accommodaties. Een safari voor natuurliefhebbers die hun ervaringen graag delen met gelijkgestemde medereizigers.

Reisprogramma: (Wijzigingen voorbehouden)

Dag 1: Maun - Moremi wildreservaat / Khwai wildreservaat (lunch/diner). Als u op tijd aankomt, kunt u in de voormiddag een helikoptervlucht over de Okavango Delta maken (niet inbegrepen, USD 140 p.p.). Om 14 uur ontmoeting op de luchthaven van Maun. Na een korte briefing neemt u een vlucht naar Khwai airstrip (vliegtijd ca. 20 min.). Het Moremi wildreservaat geldt niet enkel als één van de mooiste landschappelijke dieergebieden, maar ook als één van de wildrijkste dieergebieden in Botswana. In de namiddag en de volgende dag gaat u op safari en kunt u fantastische wildobservaties verwachten. Grassteppes, overstromingsgebieden, bossen, lagunes en veel waterpartijen staan garant voor een veelzijdige natuur met diverse wildsoorten. Met een beetje geluk ziet u meerdere keren koedoes, impala's, zebra's en wrattenzwijnen. Mogelijks ziet u ook olifanten, nijlpaarden, buffels, wilde honden en leeuwen. 3 overnachtingen Hyena Pan.

Dag 2 - 3: Moremi wildreservaat / Khwai wildreservaat (volpension). U maakt verschillende safaritochten in het Moremi wildreservaat.

Dag 4: Moremi wildreservaat / Khwai wildreservaat - Savuti (volpension). Vandaag maakt u een safari naar de savannes van het uitgedroogde Savuti kanaal. Dit gebied

staat bekend om zijn grote leeuwen- en hyenapopulatie. Ook komen er veel olifantenstieren voor. Het kamp wordt opgezet in de nabijheid van een door de wilde dieren drukbezochte drinkplaats. De safaritenten zijn voorzien van een chemisch toilet en er is ook een douche tent met emmerdouche. 2 overnachtingen mobiel tentenkamp.

Dag 5: Savuti (volpension). De hele dag maakt u safari's in de Savuti regio.

Dag 6: Savuti - Chobe NP / Kasane (ontbijt). U reist via de zandwegen van het Chobe NP richting de Chobe rivier. Aan de oever van het overstromingsgebied worden altijd veel wilde dieren gesignaleerd. Bij zonsondergang trekken grote kuddes olifanten en buffels naar de rivier om hun dorst te lessen. 2 overnachtingen Chobe Safari Lodge.

Dag 7: Chobe NP (ontbijt). In de vroege morgen maakt u opnieuw een safari in het Chobe NP. In de late middag maakt u een boottocht op de Chobe rivier en kunt u genieten van de vele nijlpaarden, krokodillen en vogelsoorten. Olifanten, waterbokken en lechwe antilopen vindt u vaak aan de oever. Met wat geluk kunt u de olifanten van Botswana naar Namibië zien zwemmen. De boottocht eindigt bij zonsondergang.

Dag 8: Chobe NP - Victoria Falls (ontbijt). U verlaat Botswana en steekt de grens naar Zimbabwe over. U maakt een tocht met een lokale gids naar de Victoria Falls en geniet van dit prachtige natuurspektakel (entree inbegrepen). Overnachting Bayete Guest Lodge.

Dag 9: Victoria Falls (ontbijt). Na het ontbijt eindigt uw avontuurlijke reis door Botswana.

Botswana baobabs - 9 dagen

Code: 96030

Reisdata:

2017	05.11.		
2018	28.01.	04.03.*	25.03.**
	08.04.*	22.04.	06.05.***
	29.07.***	12.08.	02.09.**
	07.10.*	21.10.**	04.11.

* met Duitstalige reisbegeleiding

** gegarandeerd vertrek

*** met Duitstalige reisbegeleiding en gegarandeerd vertrek

Prijs per persoon in €

Bezetting met pers.	1	2
01.11.17 - 31.12.17	3.830	2.990
01.01.18 - 31.12.18	4.320	3.390

Inclusief: rondreis vanaf Maun naar Victoria Falls, vluchtje Maun - Khwai in propeller vliegtuig, overnachting, vermelde maaltijden, wildreservaat, entreegelden nationale parken, Engelstalige reisbegeleiding.

Exclusief: vluchten, persoonlijke uitgaven zoals drankjes, fooien, niet vermelde activiteiten, visumkosten.

Aantal deelnemers: min. 4 (tenzij anders vermeld), max. 8 personen.

i Bagagebeperking per persoon: 12 kg in een zachte reistas. Ook fototas en handbagage (bijv. kleine rugzak).

Annuleringsvoorwaarden: meer informatie op aanvraag beschikbaar.



ELEPHANT TRAIL

In een oogopslag

- 15 dagen kampeerrondreis van Kasane naar Livingstone
- gegarandeerd vertrek vanaf 2 pers.
- kleine groepen van max. 12 pers.
- Engels- en Duitstalige reisbegeleiding



Deze kampeerreis brengt u op de oeroude paden van de olifanten in de Okavango delta. Geniet van de afwisselende landschappen, rivierdalen, savannes, de wereldberoemde Okavango delta en het rijke dierenleven van Afrika. Een reis in kleine groepen met gegarandeerd vertrek.

Reisprogramma: (Wijzigingen voorbehouden)

Dag 1: Kasane (lunch/diner). Tegen 13.00 u. wordt u in Kasane verwacht. Dan volgt een uitgebreide briefing over de safari briefing, gegeven door uw deskundige safari-begeleider. Aan het eind van de middag maakt u een sunset boottocht op de Chobe rivier om de eerste dieren te observeren. 13 overnachtingen op een camping.

Dag 2: Kasane – Susuwe NP (volpension). 's Ochtends reist u via de Zambezi regio in Namibië naar het Susuwe NP en bouwt u het tentenkamp op op een plek met vaste toiletten en douches. 's Middags gaat u op safari. Het Susuwe NP staat bekend om zijn paradijselijke waterwegen aan de Linyanti rivier. Olifanten, buffels, giraffen, lechwe en sitatunga antilopen, leeuwen, krokodillen en nijlpaarden leven hebben hier hun thuis.

Dag 3: Susuwe NP – Popa Falls (volpension). 's Ochtends reist u door de Caprivi naar de Popa Falls van de Okavango rivier. 's Middags heeft u de gelegenheid om stroomversnellingen te verkennen. Deze omgeving is een waar paradijs voor vogelliefhebbers!

Dag 4: Popa Falls – Mahango – Tsodilo Hills (volpension). U reist vroeg in de ochtend richting het Mahango NP en over de grens met Botswana naar de World Heritage Site van Tsodilo Hills. U brengt een bezoek aan

het museum, verkent de wandelroutes en ziet de heuvels met veel rotstekeningen.

Dag 5: Tsodilo Hills – Okavango Delta (volpension). 's Ochtends vroeg breekt u het kamp op. Na een reis van ca. 2 u. bereikt u de Guma lagune aan de westelijke deltarand. Geniet van een tocht per motorboot en een mokoro (inheemse kano) naar een eiland in de wildernis.

Dag 6: Okavango Delta (volpension). U maakt kennis met de wondere wereld van de delta tijdens wandelsafari's en mokorotochten.

Dag 7: Okavango Delta – Maun (volpension). Per mokoro en motorboot keert u terug naar de Guma lagune. U reist verder naar Maun. Optioneel kunt u een vlucht maken over de delta naar Maun (ca. EUR 150 p.p., vliegtijd ca. 45 min., ter plaatse te betalen, min. 3 pers.).

Dag 8: Maun – Moremi wildreservaat (volpension). Tegen de middag bereikt u het Moremi wildreservaat, een van de beste en meest wildrijke beschermde natuurgebieden van Afrika. Het landschap is hier adembenemend. Savannes worden afgewisseld met lagunes en eilandjes vol palmbomen.

Dag 9: - 10: Moremi wildreservaat (volpension). U maakt 's ochtends en 's middags safari's in het wildrijke reservaat.

Dag 11: Moremi wildreservaat – Savute / Chobe NP (volpension). U reist naar de droge savanne van de Savute in het Chobe NP, een wildrijk gebied, bekend om zijn roofwild zoals leeuwen en hyena's.

Dag 12: Savute / Chobe NP (volpension). Deels over zandwegen maakt u een safari door het Chobe NP naar de Chobe rivier.

Dag 13: Chobe NP (volpension). 's Ochtends en 's middags maakt u safari's. De observaties zijn spectaculair, want het is bijna zeker dat u grote kudde olifanten en buffels zult zien, alsook heel wat andere diersoorten.

Dag 14: Chobe NP – Livingstone (ontbijt/lunch). U maakt een laatste safari en bereikt de grens bij Kazungula. Met de veerpont steekt u de Zambezi rivier over. 's Middags arriveert u bij de lodge in Livingstone. U hebt gelegenheid om de Victoria watervallen te bezoeken aan de Zambiaanse zijde (entreegeld momenteel USD 20). Overnachting Maramba River Lodge (safari tent).

Dag 15: Livingstone (ontbijt). Na het ontbijt eindigt uw avontuurlijke kampeersafari.

Elephant Trail - 15 dagen

Code: 266

Reisdata:

2017	04.11.	18.11.	
2018	13.01.	03.02.	24.02.
	17.03.	31.03.	14.04.
	12.05.	26.05.	16.06.
	14.07.	28.07.	11.08.
	08.09.	22.09.	06.10.
	10.11.	01.12.	27.10.

Engels- en Duitstalige reisbegeleiding

Prijs per persoon in €

Bezetting met pers.	1	2
01.11.17 - 30.11.17	2.150	2.055
01.12.17 - 20.06.18	2.260	2.160
21.06.18 - 31.10.18	2.450	2.350
01.11.18 - 31.12.18	2.260	2.160

Inclusief: rondreis in een speciaal 4x4 safarivoertuig; 13 overnachtingen op een camping (insectenvrije iglotent, 2,10 x 2,10 m, hoogte 1,75 m, matrassen), 1 comfortabele overnachting in een lodge, alle entreegelden van wildreservaten en nationale parken volgens het reisprogramma, vermelde maaltijden, boottochten (o.a. mokoro), Engels- en Duitstalige gidsen/chauffeurs, informatiemateriaal.

Exclusief: vluchten, visumkosten, overige maaltijden, drankjes, fooien, slaapzak, optionele excursies, persoonlijke uitgaven, entreegeld Victoria watervallen.

Aantal deelnemers: min. 2, max. 12 pers.

i Voor deze kampeerreis is een zekere lichamelijke fitheid vereist. Vermoeiende wandelingen komen echter niet in het programma voor. Bij de eenvoudige op- en afbouw van de tenten wordt op uw hulp gerekend. Op kampeerplaatsen zonder sanitaire voorzieningen worden een 'bush' toilet en douche opgesteld. Neem uw bagage mee in zachte reistassen, max. 12 kg p.p.

Annuleringsvoorwaarden: meer informatie op aanvraag beschikbaar.

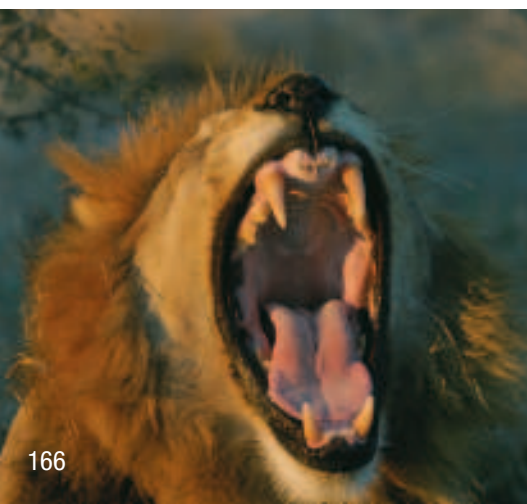

WILDSIDE BOTSWANA

In een oogopslag



- 14 dagen kampeersafari van Johannesburg naar Livingstone
- safari in kleine groep van max. 12 pers.
- meehelpen in de keuken & bij tentopbouw is gewenst
- min. 4, max. 12 personen



Maak op deze kampeersafari kennis met de mooiste wildreservaten en nationale parken van Botswana. In open safarivoertuigen beleeft u de fascinerende dierenwereld van Afrika van heel dichtbij. Een avontuurlijke reis voor jongeren en zij die zich nog jong voelen. Een safari voor natuurliefhebbers die hun ervaringen graag delen met gelijkgestemde medereizigers.

Reisprogramma: (Wijzigingen voorbehouden)

Dag 1: Johannesburg – Khama (lunch/diner). Om 06.30 u. vertrek vanuit Johannesburg naar Khama in de Kalahari. Bezoek aan de Khama Rhino Sanctuary, een beschermd gebied voor de witte neushoorn. 13 overnachtingen op een camping.

Dag 2: Khama – Maun (ontbijt/lunch). Reis door de uitgestrekte Kalahari naar Maun.

Dag 3: Maun – Okavango Delta (volpension). Tocht in een mokoro (kano) met een lokale gids over de rivierarmen en lagunes van de wonderse wereld van de Okavango Delta. Camping op een eiland.

Dag 4: Okavango Delta (volpension). Vanaf het kamp maakt u wandelsafari's, mokoro tochten en kunt u het wild- en vogelleven observeren.

Dag 5: Okavango Delta – Maun (ontbijt/lunch). 's Middags keert u terug naar Maun. Optioneel kunt u een rondvlucht maken over de Okavango Delta (ca. USD 140, de rondvlucht dient vooraf te worden gereserveerd). 's Avonds kunt u op eigen gelegenheid dineren in een restaurant.

Dag 6: Maun – Moremi (volpension). Na afbouw van het kamp rijdt u met een safariwagen naar het Moremi wildreservaat. Het reservaat kenmerkt zich door bijzonder mooie landschappen en is een van de wildrijkste gebieden van Botswana. 's Middags en de volgende dag gaat u op safari en kunt u fantastische wildobservaties verwachten. Grassteppen, overstromingsgebieden, bossen, lagunes en veel waterpartijen staan garant voor een veelzijdige natuur met diverse wildsoorten. Met een beetje geluk ziet u de koedoe, impala, zebra en het wrattenzwijn. Mogelijks ziet u ook de wilde hond, olifant, nijlpaard, buffel en leeuw.

Dag 7: Moremi (volpension). U maakt safari's in het Moremi wildreservaat.

Dag 8: Moremi – Savuti (volpension). Vandaag maakt u een safari naar de savannes van het uitgedroogde Savute kanaal. Dit gebied staat bekend om zijn grote leeuwen- en hyenapopulatie. Ook komen er veel olifanten voor. Het kamp wordt opgezet in de nabijheid van een

door de wilde dieren drukbezochte drinkplaats. Ochtend- en middagsafari's.

Dag 9: Savuti (volpension). Safari's in de voor- en namiddag.

Dag 10: Savuti – Chobe rivier (volpension). U reist gedeeltelijk op zandwegen door het Chobe NP richting de Chobe rivier. Aan de oever van het overstromingsgebied worden veelvuldig wilde dieren gesignaleerd. Bij zonsondergang trekken grote kuddes olifanten, buffels en ander wild naar de rivier.

Dag 11: Chobe rivier – Kasane (ontbijt/lunch). In de vroege middag maakt u een safari in het Chobe NP. In de late middag maakt u een boottocht en kunt u genieten van de vele nijlpaarden, krokodillen en vogelsoorten. Olifanten, waterbokken en lechwe antilopen vindt u vaak aan de oever. De boottocht eindigt bij zonsondergang.

Dag 12: Kasane – Livingstone (ontbijt). U vaart met de veerpont bij Kazungula over de Zambezi naar Zambia. Mogelijkheid om de Victoria Falls van de Zambiaanse kant te bezoeken.

Dag 13: Livingstone (ontbijt). Dag ter vrije besteding. U heeft heel wat mogelijkheden: whitewater rafting, boottocht bij zonsondergang, rondvlucht boven de Victoria Falls, etc.

Dag 14: Livingstone (ontbijt). Na het ontbijt eindigt uw avontuurlijke safari.

Kampeerruitrusting

Makkelijk op te zetten insectenwerende koepeltent (grondopp. 2,2 x 2,2 m, hoogte ca. 1,8 m, matrassen ca. 5 cm dik) campingstoelen, tafel, bush keuken, servies, bestek. Waar mogelijk worden onderweg verse etenswaren gekocht.



Wildside Botswana - 14 dagen

Code: 262

Reisdata:

2017	05.11.*	12.11.*	19.11.
26.11.**	03.12.	10.12.	17.12.
24.12.	31.12.		
2018	07.01.	14.01.**	21.01.*
28.01.	04.02.**	11.02.	18.02.
25.02.	04.03.	11.03.**	18.03.
25.03.*	01.04.	08.04.	15.04.
22.04.	29.04.*	06.05.	13.05.
20.05.	27.05.*	03.06.*	10.06.**
17.06.	24.06.*	01.07.*/**	08.07.*
15.07.*	22.07.*	29.07.*	05.08.*/**
12.08.*	19.08.*/**	26.08.*	02.09.*
09.09.*/**	16.09.*	23.09.*	30.09.*
07.10.*/**	14.10.*	21.10.*	28.10.*/**
04.11.*	11.11.*	18.11.	25.11.**
02.12.	09.12.	16.12.	23.12.
30.12.			

* gegarandeerd vertrek

** met Duitstalige reisbegeleiding

Prijs per persoon in €

Bezetting met pers.	1	2
01.11.17 - 31.12.17	1.760	1.690
01.01.18 - 31.12.18	1.935	1.850

Verplichte toeslag:

contant te voldoen aan de reisleiding bij aanvang van de reis: USD 300.

Inclusief: rondreis van Johannesburg naar Livingstone, 13 overnachtingen op een camping, vermelde maaltijden, entreegelden wildreservaten/nationale parken, Engels-/Duitstalige gids/chauffeur.

Exclusief: vluchten, visumkosten, optionele excursies, drankjes, fooien, reisverzekeringen, persoonlijke uitgaven, huur slaapzak en kussen. Huur van een slaapzak EUR 14 p.p. (vooraf te boeken).

Aantal deelnemers: min. 4 (indien niet anders vermeld), max. 12 pers.

i Bagagebeperking: max. 12 kg per persoon in zachte reistassen, fototas en handbagage (bijv. een kleine rugzak) inclusief.

De reis wordt ook aangeboden op basis van eenvoudige chalet accommodaties. Prijzen en meer informatie op aanvraag.

Annuleringsvoorwaarden: meer informatie op aanvraag beschikbaar.

HOOGTEPUNTEN VAN NOORD-BOTSWANA

In een oogopslag



- 10 dagen kampeerreis van Kasane naar Maun of v.v.
- safari in kleine groepen van min. 2, max. 7 pers.
- u hoeft niet mee te helpen bij tentopbouw / eten bereiden



Chobe, Savuti, Khwai en Moremi: dat zijn namen die hoog aangeschreven staan bij safari fans. Het zijn de hoogtepuntten in Botswana waar deze rondreis u heen brengt. Wie de Afrikaanse natuur en de adembenemende dierenwereld van de Okavango Delta in kleine groep en van héél dichtbij wil beleven, is hier aan het juiste adres.

De accommodaties zijn telkens comfortabele tenten midden in de natuur, waar u soms meerdere nachten verblijft. Kampeerbereden, warme douches, ruime tenten, uitstekende maaltijden, een zorgzame safari crew en competente gidsen laten niks aan de wensen over. Beleef de safari droom van Botswana en geniet van een onvervalste 'natuur deluxe'!

Reisprogramma: (Wijzigingen voorbehouden)

Dag 1: Kasane – Savuti (lunch/diner). Om 09.00 u. ontmoet u de reisgroep in Kasane en geeft de safarigids een inleiding. Uw safari gaat van start met een boottocht op de Chobe rivier. Daarna gaat u op safari door prachtige teak wouden naar de Savuti Regio. Voor de volgende 3 nachten wordt een mobiel tentenkamp opgebouwd. U overnacht midden in de natuur, in ruime semipermanente safaritenten met bedden, beddengoed en een privébadkamer. 9 overnachtingen op een camping.

Dag 2 - 3: Savuti (2x volpension). Er staan u 2 volledige dagen ter beschikking voor safari's in de Savuti Regio. Of u onderneemt een begeleide bushwandeling. Het gebied is deel van het Chobe NP en staat bekend om zijn uitgelezen safarimogelijkheden. In tegenstelling tot het grootste deel van Botswana is Savuti geen vlakke. Vulkanische rotsen rijzen op uit het zand van de Kalahari, steken uit boven de savanne en vormen een apart leefgebied voor een aantal kleinere wilde dieren, vogels en planten.

Dag 4: Savuti – Khwai River (volpension). Van de nogal droge Savuti landschappen reist u vandaag zuidwaarts naar de Khwai River. Er valt vandaag tijdens de

safari heel wat te beleven: u doorkruist verschillende leefgebieden waar zowel leeuwen als cheeta's thuis zijn.

Dag 5 - 6: Khwai River (2x volpension). De Khwai River vormt de grens tussen het Moremi wildreservaat en de 'Khwai Community Area'. Overdag verkent u tijdens safari's de riviervlaktes van Khwai. Tijdens een wandeling en per mokoro, een traditionele kano, kunt u de omliggende wildernis verkennen. De ligging van het camp zorgt ervoor dat nachtsafari's ook mogelijk zijn. Als u na zonsopgang op stap gaat met een zaklamp, kunt u met een beetje geluk nachactieve dieren spotten.

Dag 7: Khwai – Moremi wildreservaat (volpension). De Khwai River is het meest oostelijk gelegen deel van het Manuchira kanaal dat tot de Okavango Delta behoort. De route van vandaag duurt ca. 3 à 4 u. en volgt de weg van het water, ofwel direct aan de rivier, ofwel in rivierparken, in de mopane bush of in de wouden, die van de Khwai een van de prachtigste regio's in de Okavango Delta maken. 's Morgens komt u langs de indrukwekkende Hippo Pools van Dombu. Tijdens een stop kunt u nijlpaarden observeren en fotograferen terwijl ze door de rivier drijven.

Dag 8 - 9: Moremi wildreservaat (2x volpension). De Moremi regio ligt aan de oostelijke rand van de Okavango Delta en herbergt een enorme diversiteit aan zoogdier- en vogelsoorten. U verkent tijdens safari's de wouden van Xakanaxas, mopane wouden en mopane bush, alsook de regio San-ta-Wani met unieke, haast vergankelijke watervlaktes, grote riviervlaktes en kameldoornbomen.

Dag 10: Moremi wildreservaat – Maun (ontbijt). Na een ochtendsafari vliegt u naar Maun. Tussen december en maart wordt u naar Maun gereden. Bij aankomst eindigt uw safari.

Noord-Botswana - 10 dagen

Code: 85596

Reisdata:

2017	03.11.	07.11.	10.11*
17.11.*	21.11.	24.11.	01.12.*
12.12.			
2018	06.01.*	20.01.*	03.02.*
10.02.*	14.02.	04.03.*	15.03.
19.03.*/**	22.03.	01.04.*	15.04.*
18.04.	22.04.*	26.04.**	06.05.*
10.05.*/**	13.05.*	17.05.	20.05.*
21.05.	01.06.*	04.06.*	08.06.*
12.06.	18.06.*	19.06.	21.06.*
26.06.**	01.07.*	02.07.	06.07.*
16.07.*	17.07.	20.07.*	20.07.**
27.07.	30.07.*	31.07.	03.08.*
10.08.	10.08.*	13.08.*/**	18.08.*
21.08.	24.08.*	24.08.	01.09.*
04.09.*	04.09.	10.09.*	12.09.
16.09.	18.09.*	26.09.*	02.10.*
06.10.*	07.10.	10.10.*	13.10.
14.10.*	17.10.	21.10.	25.10.
26.10.*	29.10.*	03.11.*	06.11.
09.11.	13.11.*	14.11.*	24.11.
01.12.*	04.12.*	08.12.*	12.12.
19.12.	21.12.*		

* omgekeerd traject Maun -Kasane

** Duitstalige reisbegeleiding

Prijs per persoon in €

Bezetting met pers.	1	2
01.11.17 - 31.12.17	4.872	3.898
01.01.18 - 31.03.18	2.719	2.719
01.04.18 - 30.06.18	4.872	3.898
01.07.18 - 31.10.18	5.568	4.454
01.11.18 - 30.11.18	4.872	3.898
01.12.18 - 31.12.18	2.719	2.719

Inclusief: rondreis met 4x4 safariervoertuig (Toyota Landcruiser, max. 7 zitplaatsen), vlucht Xakanaxa - Maun met een klein propellervliegtuig (tussen december en maart rit in een safariervoertuig) overnachting, vermelde maaltijden & safari-activiteiten, entreegelden nationale parken, Engelstalige gids/chauffeur.

Exclusief: internationale vluchten, visumkosten, drankjes, fooien en persoonlijke uitgaven.

Aantal deelnemers: min. 2, max. 7 pers.

i Neem een zaklamp en reservebatterijen mee. Bagagebeperking: max. 20 kg in zachte reistasen. (max. 1 reistas per persoon) incl. handbagage en foto-uitrusting.

Annuleringsvoorwaarden: meer informatie op aanvraag beschikbaar.



&BEYOND BOTSWANA CLASSIC EXPLORER

In een oogopslag



- 9 dagen luxe kampeersafari van Kasane naar Maun
- kleine groep, min. 2, max. 6 pers.
- luxueuze expeditietent met douche & wc
- gegarandeerde raamplaats tijdens safari

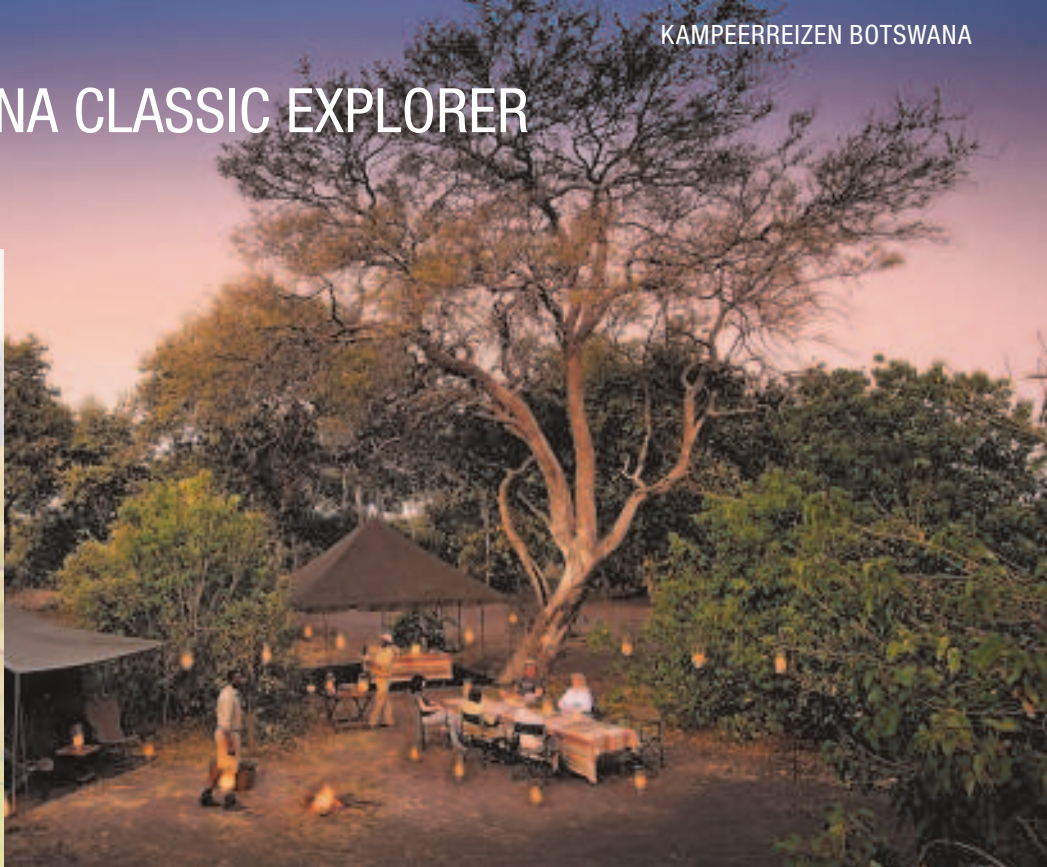

Stelt u zich eens voor. U gaat in 'pioniersstijl' op ontdekingsreis door een van de laatste wildparadijzen van Afrika. U verkent de fascinerende Okavango Delta, maakt kennis met de mystieke landschappen van het Moremi wildreservaat en gaat op safari in de savannes nabij het Savuti kanaal. Het eerste hoogtepunt vormt een verblijf aan de Chobe rivier in het Chobe NP. 'Pioniersstijl' betekent tijdens deze reis gemoedelijke tentenkampen met een kampvuur, genieten van een biertje of een glas wijn tijdens de zonsopgang – een 'Out of Africa' ervaring die u nooit zult vergeten!

Reisprogramma: (Wijzigingen voorbehouden)

Dag 1: Kasane - Chobe NP (diner). U ontmoet uw &Beyond reisleader aan de luchthaven van Kasane en krijgt er een briefing over de safari die u te wachten staat. U rijdt naar het Chobe NP richting uw camp en geniet onderweg van de eerste dierenobservaties. In de namiddag onderneemt u een boottocht op de Chobe rivier, waarbij u tot aan de zonsopgang talrijke dieren spot. 8 overnachtingen op een privé bush camping.

Dag 2: Chobe NP (volpension). Vandaag verkent u de dierenwereld rond de Chobe rivier in het Chobe NP. U gaat zowel vroeg in de morgen alsook in de namiddag op safari (ca. 3 u.) langs de rivier. Het park is bekend voor de grote kudde olifanten en buffels, die 's morgens en 's avonds net zoals andere dieren naar de rivier komen.

Dag 3: Chobe NP - Savuti (volpension). Over zandwegen trekt u in zuidelijke richting door de droge savanne (reistijd ca. 5 u.). Savuti staat bekend zijn savuti marsh en om de grote leeuwen roedels en andere roofdieren zoals hyena's, luipaarden en cheeta's, maar ook om de imposante olifanten. Onderweg spot u talrijke dieren.

Dag 4: Savuti (volpension). Uitgebreide safari's per open safariervoertuig.

Dag 5: Savuti - Okavango Delta/Moremi GR (volpension). Na een korte rit richting airstrip, vliegt u per klein vliegtuig naar de Okavango Delta om uiteindelijk uw privé camp aan de rand van Moremi GR te bereiken. De streek staat bekend om zijn veelzijdige dierenwereld. Met een beetje geluk kunt u leeuwen, luipaarden, wilde honden, koedoes, lechwes, nijlpaarden, giraffen en olifanten observeren.

Dag 6: Okavango Delta/Moremi GR (volpension). U maakt uitgebreide safari's per open safariervoertuig. Geniet 's avonds onder de Afrikaanse sterrenhemel en neem de geluiden uit de natuur in u op.

Dag 7: Okavango Delta (volpension). U vliegt per klein vliegtuig over de delta naar de privé concessie Nxabega te midden in de Okavango Delta. Ontdek per motorboot of per mokoro het bijzondere landschap met kanalen en lagunes, de thuisbasis voor krokodillen, nijlpaarden, en een rijke vogelwereld. De wateractiviteiten zijn afhankelijk van de waterstand.

Dag 8: Okavango Delta (volpension). Vandaag staan opnieuw spannende safari's op het programma. Omwille van de privé concessie mag de ranger dit keer ook afwijken van de paden.

Dag 9: Okavango Delta - Maun (ontbijt). In de voormiddag volgt uw vlucht per klein vliegtuig terug naar Maun (vliegtijd ca. 20 min.). Hier eindigt uw onvergetelijke safari.

Tentuitrusting

U verblijft in comfortabele, ruime en makkelijk toegankelijke tenten (koepeltent met een grondopp. van 4 x 4 m) met muskietennet voor de deuren en ramen. Uitrusting: tweepersoonsbedden of 2 eenpersoonsbedden met bedlinnen, tafeltje. Naast de tent is een badkamertent met aparte wc, wastafel en bush douche, warm water is op verzoek beschikbaar.

Botswana Classic Explorer - 9 dagen

Code: 96991

Reisdata:

2017	05.11.	13.11.	21.11.	
01.12.	07.12.	17.12.	23.12.	
29.12.				
2018	31.01.	12.02.	24.02.	08.03.
20.03.	01.04.	27.04.	17.05.	23.05.
25.05.	29.05.	31.05.	04.06.	06.06.
10.06.	16.06.	28.06.	04.07.	10.07.
16.07.	22.07.	28.07.	03.08.	15.08.
27.08.	08.09.	14.09.	02.10.	08.10.
14.10.	20.10.	26.10.	11.11.	19.11.
27.11.	05.12.	13.12.	21.12.	29.12.

Prijs per persoon in €

Bezetting met pers.	1	2
01.11.17 - 31.12.17	5.791	4.088
01.02.18 - 31.05.18	5.122	3.580
01.06.18 - 31.10.18	9.208	6.286
01.11.18 - 31.12.18	5.122	3.580

Inclusief: vervoer in een safariwagen met gegarandeerde raamplaats, vluchten, 8 overnachtingen op een camping, vermelde maaltijden, alcoholvrije drankjes, bier en huiswijn, transfers en safari's, entreegeld nationale parken en wildreservaten, Engelstalige gids/chauffeur en 'flying doctor's service'.

Exclusief: internationale vluchten, visumkosten, overige alcoholische en buitenlandse gedistilleerde drankjes, fooien.

Aantal deelnemers: min. 2, max. 6 pers.

i Minimumleeftijd 12, maximumleeftijd 70 jaar (resp. op aanvraag).

Bagagebepijking: max. 20 kg p.p. in zachte reistassen incl. foto-uitrusting.

Extra nachten in Victoria Falls mogelijk.

Er wordt niet van u verwacht dat u meehelpt bij de opbouw en afbraak van de tenten of in de keuken.

Annuleringsvoorwaarden: meer informatie op aanvraag beschikbaar.



CHOBE NP EN DE OKAVANGO DELTA INTENSIEF

In een oogopslag



- 9 dagen fly-in safari van Victoria Falls naar Maun
- dagelijks vertrek, min. 2 pers.
- volpension, inclusief safari's en lokale drankjes
- Engelstalige piloten en rangers



Grandioze landschappen staan in het middelpunt van deze safarireis. De afstanden tussen de lodges worden afgelegd met een klein vliegtuig. Op deze manier bent u snel en comfortabel op uw bestemming en vermijdt u de gebrekkige zandwegen. Robuuste safariervoertuigen en -boten met ervaren rangers en bootmannen staan voor u klaar, zodat u het wild en de natuur in Chobe en de Okavango Delta van dichtbij kunt beleven.

Reisprogramma: (Wijzigingen voorbehouden)

Dag 1: Victoria Falls – Kasane – Chobe NP (diner).

Bij aankomst op de luchthaven van Victoria Falls wordt u opgewacht en volgt een transfer naar de Chobe Safari Lodge of de Chobe Bush Lodge in Kasane. Het terrein van de Chobe Safari Lodge ligt direct aan de machtige Chobe rivier. De Chobe Bush Lodge ligt ca. 150 m van de rivier met een prachtig uitzicht op de bush. In de namiddag maakt u een boottocht, waarbij u het eerste wild aan de oevers van de rivier kunt zien. Juist in het begin van de avond komen hier veel dieren hun dorst lessen. 3 overnachtingen Chobe Safari Lodge of Chobe Bush Lodge.

Dag 2: Kasane – Chobe NP (volpension). 's Ochtends brengt u een bezoek (ca. 2 u.) aan een traditioneel dorp. Uw lunch nuttigt u in uw lodge en in de namiddag neemt u deel aan een safari (ca. 3 u.) langs de rivier. Het park is beroemd om zijn grote kudde olifanten en buffels, die in de morgen en avond naar de rivier trekken. Hier spot u ook vele andere dieren.

Dag 3: Kasane – Victoria Falls – Kasane (volpension). U onderneemt vandaag een begeleide dagexcursie naar de wereldberoemde watervallen, de Victoria Falls. De donderende watervallen storten neer in de 100 m diepe kloof. Een verbluffend schouwspel! Tijdens uw wandeling komt u voorbij het Livingstone standbeeld, u gaat verder langs de watervallen en door het regenwoud, het biedt

u prachtige uitzichten op de Main en Rainbow Falls. Tegen de middag geniet u van de lunch. Hierna heeft u nog ruim de tijd om de grote handwerkmart te bezoeken, alvorens in de namiddag terug naar uw lodge te gaan.

Dag 4: Chobe NP – Moremi Crossing (volpension). Na een gemoedelijk ontbijt vliegt u halverwege de ochtend met een klein toestel over het Savute gebied en de eerste uitlopers van de Okavango Delta naar het kamp Moremi Crossing. Het kamp ligt op de zuidpunt van Chief's Island. De activiteiten bestaan uit kano- en boottochten, bush wandelingen met picknick, wandelingen op Chief's Island met wildobservatie en wildkamperen op een eiland onder begeleiding van een ervaren gids. 2 overnachtingen Camp Moremi Crossing.

Dag 5: Moremi Crossing (volpension). Deze hele dag maakt u indrukwekkende bootsafari's.

Dag 6: Moremi Crossing – Pom Pom Camp (volpension). Een korte vlucht brengt u in ca. 15 min. naar het Pom Pom Camp. Dit camp ligt in het zuidelijke deel van de delta aan de Xudum rivier en staat bekend als een van de mooiste plekjes van de delta. U heeft hier de keus uit dag- en avondsafari's en kano- en boottochten door de kanalen tussen de wildrijke savannes. 2 overnachtingen Pom Pom Camp.

Dag 7: Pom Pom Camp (volpension). De Okavango Delta ligt de hele dag aan uw voeten. U mag zelf kiezen welke activiteiten u gaat ondernemen.

Dag 8: Pom Pom Camp – Maun (ontbijt). 's Ochtends vliegt u per klein toestel van het Pom Pom Camp naar Maun (vliegtijd ca. 20 min.).

Chobe NP & Okavango Delta - 8 dagen

Code: 35441

Reisdata: dagelijks

Prijs per persoon in €

Bezetting met pers.	1	2
01.11.17 - 30.11.17	4.137	3.550
01.12.17 - 23.03.18	3.254	3.025
24.03.18 - 22.06.18	4.304	3.671
23.06.18 - 31.10.18	5.393	4.281
01.11.18 - 30.11.18	4.304	3.671
01.12.18 - 31.03.19	3.366	3.115

Inclusief: vluchten van Kasane tot aan Maun, transfers, 7 overnachtingen in hoogwaardige accommodaties, vermelde activiteiten (meestal 2 per dag), vermelde maaltijden, lokale drankjes en wasservice (geen ondergoed) in Pom Pom en Moremi Crossing, entreegelden nationale parken en Engelstalige reisbegeleiding.

Exclusief: internationale vluchten, visumkosten, persoonlijke uitgaven zoals drankjes (bijv. buitenlands gedistilleerde drankjes) en fooien.

Aantal deelnemers: min. 2 pers.

Kinderen: welkom vanaf 6 jaar.

In Moremi Crossing en Pom Pom moeten kinderen tussen 6-11 jaar samen met de ouders in een apart geboekt privévoertuig. Prijzen op aanvraag.

Kinderen tussen 6-11 jaar mogen alleen mee op bootsafari's. Deelnemen aan mokoro- en wandelsafari's pas vanaf 12 jaar.

i Bagagebeperking: max. 20 kg bagage in een zachte koffer of reistas, inclusief foto-uitrusting en handbagage (bijvoorbeeld een rugzakje).

Prijzen voor alleenreizenden op aanvraag.

Annuleringsvoorwaarden: meer informatie op aanvraag beschikbaar.

Tentvoorbeeld Pom Pom Camp



5 RIVIEREN SAFARI

In een oogopslag



- 11 dagen fly-in safari van Maun naar Victoria Falls
- min. 2 pers., dagelijks vertrek
- kleine accommodaties met max. 12 kamers / exclusieve tenten



Deze fly-in safari brengt u in 11 dagen bij een aantal zeer bijzondere hoogtepunten van Botswana en de Victoria Falls (Zimbabwe), naar het Werelderfgoed 'Okavango Delta', het prachtige Linyanti gebied en het vierlandenpunt (Botswana, Namibië, Zimbabwe en Zambia). En dit alles voor een aantrekkelijke reissom!

U kunt ook het programma uitbreiden met andere hoogtepunten zoals de Kalahari woestijn of het Nxai Pan NP.

Tijdens de reis bezoekt u kampen in zeer verschillende landschappen. Dit brengt niet alleen afwisseling in uw programma, maar geeft u een uitgebreid beeld van de fauna en flora in de verschillende ecosystemen.

Reisprogramma: (Wijzigingen voorbehouden)

Dag 1: Maun – Okavango Delta (lunch/diner). Transfer per propellervliegtuig over de Okavango Delta naar het Pom Pom Camp. 2 overnachtingen Pom Pom Camp.

Dag 2: Okavango Delta (volpension). Geniet van de dag- en avondsafari's per open terreinwagen, te voet, per mokoro of per boot (afhankelijk van de waterstand).

Dag 3: Okavango Delta (volpension). Per klein vliegtuig gaat u naar het Kwara Camp. Het privé concessie gebied van Kwara sluit direct aan op het Moremi wildreservaat. 3 overnachtingen Kwara Camp.

Dag 4 - 5: Okavango Delta (2x volpension). Enkele activiteiten die u de volgende twee dagen kunt doen: dag- en avondsafari's, begeleidde bushwandelingen, boottochten of vissen (afhankelijk van de waterstand).

Dag 6: Okavango Delta – Kwando Lagoon (volpension). Per klein propellervliegtuig vliegt u naar het Kwando Lagoon Camp in de Kwando Wilderness. 3 overnachtingen Kwando Lagoon Camp.

Dag 7 - 8: Kwando Lagoon (2x volpension). Misschien ziet u tijdens de safari's door de wildrijke savanne wel

leeuwen, hyena's, buffels en hyenahonden. Andere activiteiten in het aanbod: bushwandelingen, boottochten per motorboot (afhankelijk van de waterstand) en vissen.

Dag 9: Kwando Lagoon – Kasane – Victoria Falls (volpension). Met een klein vliegtuig gaat u terug naar Kasane in Botswana waarna aansluitend een transfer volgt naar Victoria Falls in Zimbabwe. 2 overnachtingen The Elephant Camp.

Dag 10: Victoria Falls (volpension). Tijdens uw verblijf heeft u de mogelijkheid om de Victoria watervallen aan de kant van Zimbabwe te bezoeken, een bootsafari te ondernemen of de olifanten van Wild Horizons te bezoeken.

Dag 11: Victoria Falls (ontbijt). Een onvergetelijke reis eindigt vandaag. Transfer van The Elephant Camp naar de luchthaven van Victoria Falls, Zimbabwe.

Verlenging Tau Pan / Central Kalahari GR

Transfer per propellervliegtuig van/naar Maun naar Tau Pan. Safari's door de uitgestrekte vlakte van de Kalahari en een excursie onder begeleiding van San Bosjesmannen, die u vertellen over geneeskrachtige planten, overlevings- en jachttechnieken. 2 overnachtingen in Tau Pan op basis van volpension.

Verlenging Nxai Pan / Nxai Pan NP

Transfer per propellervliegtuig van/naar Maun naar Nxai Pan. Safari's door de uitgestrekte savanne, tot aan de beroemde Baines Baobabs, waar wandelingen in de natuur worden aangeboden en waar u naar de sterren kunt kijken. 2 overnachtingen in Nxai Pan op basis van volpension.

5 Rivieren Safari - 11 dagen

Code: 268

Reisdata: dagelijks

Prijs per persoon in €

Bezetting met pers.	1	2
01.11.17 - 14.11.17	8.059	6.396
15.11.17 - 30.11.17	4.794	4.794
01.12.17 - 08.12.17	4.742	4.742
09.12.17 - 04.01.18	5.329	5.329
05.01.18 - 20.03.18	4.742	4.742
21.03.18 - 19.06.18	9.086	6.858
20.06.18 - 31.10.18	12.029	9.068
01.11.18 - 14.11.18	8.425	6.672
15.11.18 - 08.12.18	4.837	4.837
09.12.18 - 04.01.19	5.424	5.424
05.01.19 - 31.03.19	4.837	4.837

Inclusief: vermelde binnenlandse vluchten en transfers, 10 overnachtingen, vermelde maaltijden, lokale drankjes tijdens de safari's (m.u.v. buitenlands gedistilleerde drankjes), vermelde activiteiten, entreegelden nationale parken, wasservice (geen ondergoed) en Engelstalige reisbegeleiding.

Exclusief: internationale vluchten, visumkosten, persoonlijke uitgaven, buitenlands gedistilleerde drankjes, 'flying doctor's service', optionele activiteiten en fooien.

Aantal deelnemers: min. 2 pers.

\$ Tussen 15.11.17/18 en 31.03.17/18 inbegrepen in The Elephant Camp: gegidste tour naar de Victoria watervallen en boottocht op de Zambezi naar zonsopgang, incl. entreegelden nationaal park.

i Bagagebeperking: max. 20 kg bagage in een zachte koffer of reistas, inclusief foto-uitrusting en handbagage (bijvoorbeeld een rugzakje).

Prijzen voor alleenreizenden op aanvraag.

Annuleringsvoorwaarden: meer informatie op aanvraag beschikbaar.

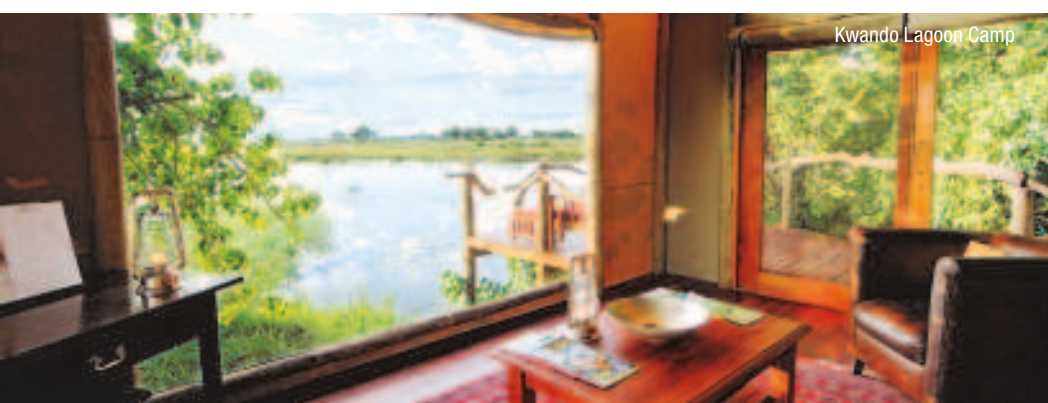

Kwando Lagoon Camp

OKAVANGO DELTA, SAVUTI & CHOBE NP

In een oogopslag



- 9 dagen fly-in safari van Maun naar Kasane of omgekeerd
- verblijf in exclusieve tenten/kamers
- volpension, drankjes bij maaltijden en activiteiten inbegrepen



Desert & Delta Safaris, een van de eerste aanbieders van safari lodges in de hogere klasse, runt 9 exclusieve lodges en camps in de nationale parken en wildreservaten van Botswana. De lodges en camps bieden als accommodatie ruime safaritenten of chalets van steen of hout, veelal met rietgedekte daken.

Reisprogramma: (Wijzigingen voorbehouden)

Dag 1: Maun – Moremi wildreservaat (diner). Tegen de middag komt u op eigen gelegenheid aan in Maun. Op de luchthaven wordt u opgewacht door uw piloot. Hierna vlucht per klein vliegtuig naar Camp Moremi in het Moremi wildreservaat / Okavango Delta (vliegtijd ca. 25 min). Dit is een van de mooiste wildreservaten van Afrika. 's Middags maakt u de eerste safari in een open landrover. 2 overnachtingen Camp Moremi / Xakanaxa Camp.

Dag 2: Moremi wildreservaat (volpension). Geniet de hele dag in Moremi en neem deel aan safari's. Ontdek een uniek paradijs voor steppe- en grootwild en een veelzijdige vogelfauna. De maanden juli tot oktober zijn de beste reistijd voor wildobservaties. De maanden november tot april zijn de beste reistijd voor vogelliefhebbers.

Dag 3: Moremi wildreservaat – Okavango Delta (volpension). Met een 10 min. durende vlucht gaat u van de Xakanaxa Airstrip naar Camp Okavango of de Xugana Island Lodge midden in de Okavango Delta. U doorkruist ontelbare lagunes en rivierarmen en krijgt een indruk van dit fascinerend ecosysteem.

Verken de Okavango Delta per mokoro (traditionele kano), natuurwandelingen en vissen. De afwisselende vogelfauna is een belevens. 2 overnachtingen Camp Okavango / Xugana Island Lodge.

Dag 4: Okavango delta (volpension). U neemt deel aan de aangeboden safari-activiteiten.

Dag 5: Okavango Delta – Savuti kanaal (volpension).

U vliegt in ca. 40 min. naar de Savute Safari Lodge in het Savuti kanaal. Verscholen tussen de oude acacia's aan de oever van het drooggevalen Savuti kanaal ligt de Savute Safari Lodge. Op de bush- en grassavannes in het hart van het Chobe NP leven grote leeuwenkolonies en sterke olifantenstieren. Tijdens de maanden november/december, als er door enkele regenbuien vers gras groeit, lopen er duizenden zebra's, gnoes, buffels en antilopen. Het is de tijd voor jonge dieren en een feest voor leeuwen, cheeta's, luipaarden, hyena's en wilde honden. 2 overnachtingen Savute Safari Lodge.

Dag 6: Savuti kanaal (volpension). U neemt deel aan de aangeboden safari-activiteiten.

Dag 7: Savuti kanaal – Chobe NP (volpension). Transfer per klein vliegtuig naar Kasane en aansluitend transfer per auto en boot naar de Chobe Savanna Lodge. U reist Namibië binnen en regelt de grensformaliteiten. De lodge ligt op een eiland bij het drielandpunt in de Caprivi strook. Maak bootexcursies op de Chobe rivier of bezoek een traditioneel dorp.

Ook kunt u kiezen voor de Chobe Game Lodge, de enige lodge in Chobe NP, heerlijk gelegen aan de Chobe rivier.

U maakt safari's en/of boottochten op de Chobe rivier. Het Chobe NP is bekend om zijn grote kudde olifanten. 2 overnachtingen Chobe Savanna Lodge / Chobe Game Lodge.

Dag 8: Chobe NP (volpension). U neemt deel aan de aangeboden safari-activiteiten in de Chobe Savanna Lodge of Chobe Game Lodge.

Dag 9: Chobe NP – Kasane (ontbijt). Transfer per boot en/of auto naar Kasane, Botswana. Graag boeken wij een aansluitend programma voor u.

Fly-in met Desert & Delta - 9 dagen

Code: 16499

Reisdata: dagelijks

Prijs per persoon in €

Bezetting met pers.	1	2
01.11.17 - 30.11.17	4.784	4.784
01.12.17 - 22.12.17	3.895	3.895
23.12.17 - 22.01.18	4.082	4.082
23.01.18 - 28.02.18	-	-
01.03.18 - 22.03.18	4.082	4.082
23.03.18 - 21.06.18	5.078	5.078
22.06.18 - 31.10.18	8.653	6.654
01.11.18 - 30.11.18	5.078	5.078
01.12.18 - 22.01.19	4.322	4.322
23.01.19 - 28.02.19	-	-
01.03.19 - 31.03.19	4.322	4.322

Inclusief: binnenlandse vluchten, vermelde transfers en safari-activiteiten, overnachtingen, vermelde maaltijden, lokale drankjes en huiswijn, entreegelden nationale parken, wasservice (geen ondergoed).

Exclusief: internationale vluchten, visumkosten, persoonlijke uitgaven, buitenlands gedistilleerde drankjes en fooien.

Aantal deelnemers: min. 2 pers.

i Bagagebeperking: max. 20 kg bagage in een zachte koffer of reistas, inclusief foto-uitrusting en handbagage (bijvoorbeeld een rugzakje).

Deze vluchten zijn per klein vliegtuig en zijn geen chartervluchten. Tussenstops naar uw bestemming zijn hierdoor mogelijk.

U kunt de reis ook in de afzonderlijke camps verlengen. Meer informatie op aanvraag beschikbaar.

Annuleringsvoorwaarden: meer informatie op aanvraag beschikbaar.



KALAHARI & OKAVANGO DELTA

In een oogopslag



- 9 dagen fly-in safari van/naar Maun
- dagelijks vertrek vanaf 2 pers.
- accommodaties met max. 12 exclusieve tenten/chalets



'Kalahari' betekent in de taal van de Tswana 'grote dorst'. Water is de grootste schat in de Kalahari woestijn. Geringe neerslag van december tot ongeveer eind mei laat hier het leven exploderen. Duizenden wilde dieren bevolken dan de savanne. Uniek is de landschappelijke atmosfeer in deze eindeloze uitgestrektheid.

Het tegenovergestelde hiervan is de waterrijke Okavango delta met zijn Afrikaanse dieren-, vogel- en plantenwereld in overvloed. Deze tegengestelde combinatie zal u betoveren.

Reisprogramma: (Wijzigingen voorbehouden)

Dag 1: Maun – Central Kalahari GR (diner). Aankomst in Maun tegen de middag. Op de luchthaven wordt u opgewacht door uw piloot. Vlucht per klein vliegtuig naar het zuiden van de Central Kalahari GR, de grootste game reserve ter wereld. Vliegtijd ca. 45 min. Transfer naar het camp. Direct na aankomst eerste safari tot zons- ondergang. 2 overnachtingen Tau Pan Camp.

Dag 2: Central Kalahari GR (volpension). Het reservaat was jarenlang gesloten voor bezoekers en geldt als een van de laatste echte wildernisgebieden ter wereld. In de maanden december t.e.m. maart lopen hier vanwege de beperkte regenval die voor vers gras zorgt, grote kuddes gnoes, oryx antilopen en ander wild. Bekend zijn de sterke Kalahari leeuwen met donkere manen. Ook zijn er cheeta's en luipaarden. In de ochtend en middag maakt u natuur- en wildtochten in een open 4x4 voertuig.

Dag 3: Central Kalahari GR – Nxai Pan NP (volpension). Vlucht per klein vliegtuig naar Nxai Pan NP. Vliegtijd ca. 50 min. Het park is bekend om zijn reusachtige kudde springbokken, gnoes, giraffen en olifanten. Duizenden zebra's krijgen hier in het voorjaar hun jongen. Leeuwen, cheeta's, hyena's, luipaarden en wilde honden komen hier voor. 's Middags een safari. 2 overnachtingen Nxai Pan Camp.

Dag 4: Nxai Pan NP (volpension). 's Ochtends en 's middags ontspannende safari's. Bezoek de beroemde Baines Baobabs, die al vele beroemde kunstenaars en schilders geïnspireerd hebben.

Dag 5: Nxai Pan NP – Makgadikgadi NP (volpension). 's Morgens met een klein vliegtuig naar het westelijke Makgadikgadi NP en aansluitend een transfer naar de Leroo La Tau Lodge, aan de oever van de Boteti rivierbedding. Ontelbare aantallen dieren komen met name in de droge periode naar de waterdrinkplaats vlak voor de tenten om te drinken. 's Middags een tocht in de uitgestrekte Makgadikgadi Pan. 2 overnachtingen Leroo La Tau Lodge.

Dag 6: Makgadikgadi NP (volpension). 's Ochtends en 's middags een tocht en safari bij de Pan. De uitgestrektheid van het landschap en de stilte zullen indruk maken. Wildobservatie aan de drinkplaats.

Dag 7: Makgadikgadi NP – Okavango Delta (volpension). 's Morgens een transfer van ca. 1 u. naar de luchthaven van Maun. Vlucht met een klein vliegtuig naar de Moremi GR in de Okavango Delta. De vlucht over de delta geeft u een uitstekende indruk van de waterwereld, die bestaat uit kanalen, rivierarmen en lagunes met eilanden met bomen, planten en savannes. Vliegtijd ca. 50 min. 's Middags safari. 2 overnachtingen Xakanaxa Camp.

Dag 8: Okavango Delta / Moremi GR (volpension). 's Ochtends en 's middags safari's door het wildrijke landschap van het Moremi GR. Via een boottocht over riet- en papyrusvolle rivierarmen ontdekt u de wonderlijke waterwereld van de delta. Vrijwel alle Afrikaanse diersoorten zijn hier te vinden, net als een veelzijdige vogelfauna.

Dag 9: Okavango Delta / Moremi GR – Maun (ontbijt). Na een ochtendsafari met ontbijt of een boottocht vliegt u met een klein vliegtuig naar Maun, waar u tegen de middag aankomt. Graag boeken wij een aansluitend programma voor u.



Vliegtransfers

Bij de vluchten per klein vliegtuig gaat het niet om chartervluchten. Tussenstops naar uw uiteindelijke reisdoel zijn bijgevolg mogelijk. Deze 'fly-in safari' kan ook van Maun naar Kasane, van Kasane naar Maun of van/naar Kasane worden geboekt. Meer informatie op aanvraag beschikbaar.

Kalahari & Okavango Delta - 9 dagen

Code: 25664

Reisdata: dagelijks

Prijs per persoon in €

Bezetting met pers.	1	2
01.11.17 - 14.11.17	6.065	5.151
15.11.17 - 31.12.17	4.844	4.844
01.01.18 - 22.01.18	4.498	4.498
23.01.18 - 28.02.18	-	-
01.03.18 - 22.03.18	4.498	4.498
23.03.18 - 22.06.18	6.346	5.389
23.06.18 - 31.10.18	8.201	6.244
01.11.18 - 14.11.18	6.346	5.389
15.11.18 - 30.11.18	5.033	5.033
01.12.18 - 11.12.18	4.535	4.535
12.12.18 - 31.12.18	4.926	4.926
01.01.19 - 22.01.19	4.627	4.627
23.01.19 - 28.02.19	-	-
01.03.19 - 31.03.19	4.627	4.627

Inclusief: vluchten van/naar Maun, overnachtingen, vermelde maaltijden, snacks, lokale drankjes en huiswijn, vermelde transfers en activiteiten, entreegelden nationale parken en wildreservaten en wasservice (geen ondergoed), Engelstalige reisbegeleiding.

Exclusief: internationale vluchten, visumkosten, persoonlijke uitgaven, buitenlands gedistilleerde drankjes en fooien.

Aantal deelnemers: min. 2 pers.

i Bagagebeperking: max. 20 kg bagage p.p. in een zachte koffer of reistas, inclusief foto-uitrusting.

Annuleringsvoorwaarden: meer informatie op aanvraag beschikbaar.

LAND VAN DE GRIJZE REUZEN MET SANCTUARY SAFARIS

In een oogopslag



- 7 dagen fly-in safari
- van Maun naar Kasane of omgekeerd
- optioneel bezoek aan het olifantenproject
- de meest luxe accommodaties van Botswana



Sanctuary Stanley's Camp

De Okavango Delta is als een groene oase in het kale landschap van de Kalahari. De delta beschikt permanent over water en grazige weides. Dit resulteert in een enorme veelzijdigheid aan diersoorten van water- en landdieren tot een bonte vogelwereld. We bieden u een exclusieve fly-in safari in deze wondere wereld, inclusief een uniek hoogtepunt: een wandeling door de bush met drie olifanten! Het slot van uw belevingsvolle reis wordt gevormd door een bezoek aan het Chobe NP, het olifantenparadijs. U verblijft in de kampen van de Sanctuary Retreats, zeer exclusieve accommodaties in Botswana.

Reisprogramma: (Wijzigingen voorbehouden)

Dag 1: Maun – Okavango Delta (diner). Zorg ervoor dat u uiterlijk tegen de middag in Maun arriveert, zodat u nog tijd heeft voor een safari-activiteit. Uw piloot wacht reeds op de luchthaven van Maun op u. Vlucht van Maun met een klein vliegtuig naar het kamp in de Okavango Delta (vliegduur ca. 20 min.). Geniet 's middags van een eerste safari in een open terreinwagen. 2 overnachtingen Sanctuary Stanley's Camp of Sanctuary Baines' Camp.

Dag 2: Okavango Delta (volpension). Geniet van een hele dag in de delta. Er zijn 2 activiteiten inclusief. U kunt kiezen uit een safari in een open landrover, een wandelsafari of een boot/kano/mokorotocht. In de voormiddag heeft u de gelegenheid om, met oog op het project 'Living with Elephants', een wandeling door de bush te maken met olifanten en veel te weten te komen over deze grijze reuzen.

Dag 3: Okavango Delta – Moremi wildreservaat (volpension). In de voormiddag vliegt u per klein propellervliegtuig over de delta naar Chief's Camp. Deze

vlucht geeft u een zeer goede indruk van de Okavango Delta met zijn rivieren, kanalen, lagunes en eilanden. 's Middags kunt u tijdens een safari met een beetje geluk olifanten, buffels, zebra's, giraffen en diverse antilope-soorten tegenkomen – en misschien zelfs leeuwen of een luipaard! 2 overnachtingen Sanctuary Chief's Camp.

Dag 4: Moremi wildreservaat (volpension). U gaat 's ochtends op safari in het prachtige parkachtige landschap van de Moremi. 's Middags maakt u een boottocht door de vertakkingen van de delta. Daar treft u nijlpaarden, krokodillen en een bonte vogelwereld.

Dag 5: Moremi wildreservaat – Chobe rivier (volpension). Na een eventuele ochtendsafari vliegt u met een klein vliegtuig naar Kasane aan de Chobe rivier. Korte transfer naar de lodge. 's Middags kunt u kiezen tussen een safari langs de wildrijke oever van de Chobe rivier of een boottocht over de rivier met wildobservatie vanaf het water. 2 overnachtingen Sanctuary Chobe Chilwero Lodge.

Dag 6: Chobe NP (volpension). U heeft vandaag de keuze om te genieten van een boottocht op de Chobe rivier of safari in een open safarivoertuig. Ook heeft u de mogelijkheid om aan het einde van deze spannende safarireis te genieten in de moderne spa van de lodge (niet inbegrepen).

Dag 7: Chobe rivier – Kasane (ontbijt). Na een laatste safari transfer naar de stad of het vliegveld van Kasane.

Fly-in safari met Sanctuary Safaris - 7 dagen

Code: 269

Reisdata: dagelijks

Prijs per persoon in €

Bezetting met pers.	1	2
Stanley's Camp		
01.11.17 - 21.11.17	3.552	3.552
22.11.17 - 24.12.17	-	-
25.12.17 - 05.01.18	11.115	7.659
06.01.18 - 24.03.18	3.885	3.885
25.03.18 - 07.06.18	4.515	4.515
08.06.18 - 30.06.18	11.822	7.503
01.07.18 - 31.08.18	14.203	8.939
01.09.18 - 19.10.18	11.822	7.503
20.10.18 - 10.12.18	-	-
11.12.18 - 06.01.19	14.203	8.939
07.01.19 - 31.03.19	3.885	3.885
Baines' Camp		
01.11.17 - 21.11.17	3.786	3.786
22.11.17 - 24.12.17	3.786	3.786
25.12.17 - 05.01.18	11.972	8.230
06.01.18 - 24.03.18	4.153	4.153
25.03.18 - 07.06.18	4.824	4.824
08.06.18 - 30.06.18	12.942	8.248
01.07.18 - 31.08.18	15.136	9.561
01.09.18 - 19.10.18	12.942	8.248
20.10.18 - 10.12.18	-	-
11.12.18 - 06.01.19	15.136	9.561
07.01.19 - 31.03.19	4.153	4.153

Inclusief: binnenlandse vluchten, transfers, overnachtingen, vermelde maaltijden, lokale drankjes (exclusief buitenlandse gedistilleerde drankjes), safari's, boot/kanotochten, entreegelden nationale parken, wasservice (geen ondergoed), vertrekbelasting Maun binnenlandse vluchten.

Exclusief: internationale vluchten, persoonlijke uitgaven, buitenlandse gedistilleerde drankjes, fooien, olifantenproject 'Living with Elephants'.

Aantal deelnemers: min. 2 pers.

i Maximaal 20 kg per persoon in een zachte reistas. Grote koffers kunnen in Maun worden achtergelaten. Registratie vereist.

Tussen 15.01.18-15.02.18 en 15.01.19-15.02.19 zijn de drie olifanten met vakantie.

Annuleringsvoorwaarden: meer informatie op aanvraag beschikbaar.



ONTDEK DE OKAVANGO DELTA & HET LINYANTI GEBIED

In een oogopslag



- 7 dagen fly-in safari van/naar Maun met dagelijks vertrek
- exclusieve privécamp
- inclusief gift aan straatkinderen in Maun
- min. 2 pers.



De kampen van Ker & Downey en van African Bush Camps onderscheiden zich door exclusieve locaties in privéconcessies. Beleef het oorspronkelijke Afrika onder begeleiding van een ervaren gids, die u meeneemt op wandelsafari's, mokoro tochten (Kanana) en op dag- en nachtsafari's.

Reisprogramma: (Wijzigingen voorbehouden)

Dag 1: Maun – Okavango Delta (diner). Na aankomst in Maun wordt u ontvangen en volgt een transfer in een klein vliegtuig naar de Kanana Airstrip (vliegtijd ca. 20 min.). Daarna eerste safari op weg naar het camp! 3 overnachtingen Kanana Camp.

Dag 2: - 3: Okavango Delta (volpensioen). Het gebied rond Kanana geeft u exclusief toegang tot de ongerepte natuur en het wildlife bij de Xudum Rivier. Uitgerust met camera en verrekijker neemt u deel aan activiteiten zoals de dag- en avondsafari's, boot- en mokoro tochten (afhankelijk van de waterstand), begeleidde wandeltochten en vissen.

Dag 4: Okavango Delta – Linyanti gebied (volpensioen). 's Ochtends een korte vlucht met een klein vliegtuig van Kanana naar het Linyanti Bush Camp in het Linyanti overstromingsgebied (vliegtijd ca. 40 min.). Een eerste safari volgt op weg naar het camp. Vanuit het camp worden dag- en avondsafari's met volgspot aangeboden. Speciaal in het aanbod zijn bush wandelingen onder leiding van ervaren gidsen. 3 overnachtingen Linyanti Bush Camp.

Dag 5: - 6: Linyanti gebied (volpensioen). 's Ochtends en 's middags maakt u safari's per terreinwagen aan de rand van de overstromingsvlaktes en aan de oevers van de Linyanti. In de droge maanden van de zuidelijke winter (mei tot november) trekken grote kudde buffels en olifanten naar dit afgelegen gebied. Met een beetje geluk ziet u heel wat wilde dieren, zoals sabel en roan antilopen, leeuwen, wilde honden en tijdens een nachtsafari een schuw luipaard.

Dag 7: Linyanti gebied – Maun (ontbijt). Na een laatste vroege safari vliegt u per klein vliegtuig terug naar Maun (vliegtijd ca. 60 min.).



Linyanti Bush Camp hoofgebouw



Kanana kamervoorbeeld



Okavango Delta & Linyanti - 7 dagen

Code: 87624

Reisdata: dagelijks

Prijs per persoon in €

Bezetting met pers.	1	2
01.11.17 - 30.11.17	4.259	4.259
01.12.17 - 01.01.18	3.380	3.380
02.01.18 - 28.02.18	-	-
01.03.18 - 25.03.18	3.463	3.463
26.03.18 - 24.06.18	4.179	4.179
25.06.18 - 31.10.18	6.922	5.484
01.11.18 - 30.11.18	4.179	4.179
01.12.18 - 01.01.19	3.463	3.463
02.01.19 - 28.02.19	-	-
01.03.19 - 31.03.19	3.463	3.463

Inclusief: transfers en vluchten van/naar Maun, overnachtingen met vermelde maaltijden, lokale drankjes, vermelde safari-activiteiten, entreegelden nationale parken, wasservice (geen ondergoed) en en Engelstalige reisbegeleiding.

Exclusief: internationale vluchten, persoonlijke uitgaven, fooien, overige drankjes en optionele activiteiten.

Aantal deelnemers: min. 2 pers.

Kinderen: van maart tot juni en november tot december welkom vanaf 7 jaar. Van juli tot oktober welkom vanaf 10 jaar. Prijzen op aanvraag.

i Linyanti Bush Camp: tussen 01.11.17-30.11.17 en tussen 01.04.18-30.11.18 is een helikoptervlucht van 30 min. gratis inbegrepen. Prijs voor enkele kamer alleen geldt voor 2 samenreizende volwassenen.

Annuleringsvoorwaarden: meer informatie op aanvraag beschikbaar.

BELEEF DE OKAVANGO DELTA & MOREMI GAME RESERVE

In een oogopslag

- 7 dagen fly-in safari van/naar Maun
- exclusieve privékampen
- 3 nachten per regio
- inclusief gift aan straatkinderen in Maun



Ker & Downey Botswana heeft 4 camps in het noorden van Botswana. Ker & Downey Botswana is al 45 jaar actief in Botswana en onderscheidt zich met uitstekende 5-sterren service, comfortabele en ruime accommodaties op exclusieve locaties in privéparken. Inbegrepen zijn professionele safari's, zowel overdag als 's nachts. Ervaar het oorspronkelijke Afrika samen met een ervaren gids, te voet, per mokoro en op safari per terreinwagen.

Reisprogramma: (Wijzigingen voorbehouden)

Dag 1: Maun – Okavango Delta (diner). Na aankomst in Maun wordt u ontvangen en volgt een transfer in een klein vliegtuig naar de Kanana Airstrip (vliegtijd ca. 20 min.). Eerste safari op weg naar het camp. 3 overnachtingen Kanana.

Dag 2 - 3: Okavango Delta (volpension). De Kanana concessie geeft u exclusief toegang tot de ongerepte natuur en het wildlife bij de Xudum Rivier. Uitgerust met camera en verrekijker neemt u deel aan activiteiten zoals dag- en nachtsafari's, boot- en mokoro tochten (afhankelijk van de waterstand), begeleide wandeltochten en vissen.

Exclusief zijn de grote reigerkolonies die vanaf midden juli naar Kanana komen om te broeden. Daarnaast heeft u in Camp Kanana een sleep-out ter beschikking. Deze dient op voorhand geboekt te worden.

Dag 4: Okavango Delta – Moremi GR (volpension). 's Ochtends een korte vlucht met een klein vliegtuig van Kanana naar Okuti in het Moremi GR (vliegtijd ca. 20 min.). Een eerste safari volgt op weg naar het camp. Vanuit het camp worden safari's en boottochten met ervaren gidsen aangeboden. 3 overnachtingen Okuti.

Dag 5 - 6: Moremi GR (volpension). 's Middags maakt u safari's per terreinwagen door de wildrijke savanne. Alternatief kunt u de wateren van het Moremi GR per motorboot verkennen. De regio bij Okuti staat bekend om haar groot wild en om haar uitstekende mogelijkheden om vogels te observeren.

Dag 7: Moremi GR – Maun (ontbijt). Na een laatste vroege safari vliegt u per klein vliegtuig terug naar Maun (vliegtijd ca. 20 min.).

Okavango Delta & Moremi - 7 dagen

Code: 35360

Reisdata: dagelijks

Prijs per persoon in €

Bezetting met pers.	1	2
01.11.17 - 30.11.17	3.580	3.580
01.12.17 - 31.12.17	2.576	2.576
01.01.18 - 28.02.18	-	-
01.03.18 - 25.03.18	2.887	2.887
26.03.18 - 24.06.18	3.953	3.953
25.06.18 - 31.10.18	6.294	5.068
01.11.18 - 30.11.18	3.953	3.953
01.12.18 - 31.12.18	2.887	2.887
01.01.19 - 28.02.19	-	-
01.03.19 - 31.03.19	2.887	2.887

Inclusief: transfers en vluchten van/naar Maun, overnachtingen met vermelde maaltijden, lokale drankjes, vermelde safari-activiteiten, entreegelden nationale parken, wasservice (geen ondergoed) en Engelstalige reisbegeleiding.

Exclusief: internationale vluchten, persoonlijke uitgaven, fooien, overige drankjes en optionele activiteiten.

Aantal deelnemers: min. 2 pers.

Kinderen: welkom vanaf 7 jaar. Prijzen op aanvraag.

i Prijzen voor enkele kamer alleen geldig voor twee samenreizende volwassenen.

Annuleringsvoorwaarden: meer informatie op aanvraag beschikbaar.



BIG GAME SAFARI MET KWANDO SAFARIS

In een oogopslag



- 5 dagen fly-in safari, dagelijks vertrek vanaf 2 pers.
- van/naar Maun of Kasane of van Maun naar Kasane.
- Engelstalig reisbegeleiding

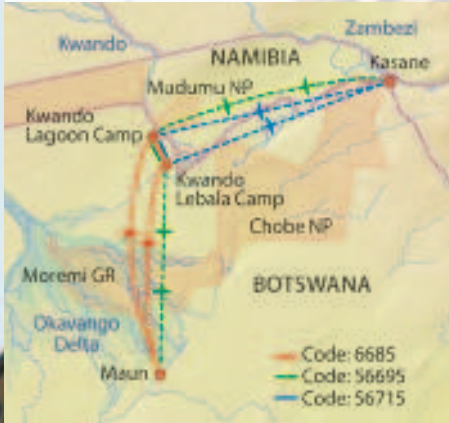

Kwando Safaris heeft 4 kampen in het noorden van Botswana, 1 kamp in het Mxai Pan NP en 1 kamp in de Centrale Kalahari. Kwando Safaris staat bekend om zijn uitstekende service, comfortabele en ruime accommodaties, exclusieve ligging in privéconcessiegebieden en professionele safari's overdag en 's nachts (nooit meer dan 6 gasten per voertuig). Beleef het ongerepte Afrika onder ervaren begeleiding van een ranger. Wanneer u eenmaal met Kwando Safaris op reis bent geweest, dan wilt u nooit meer anders!

Reisprogramma: (Wijzigingen voorbehouden)

Dag 1: Maun/Kasane – Linyanti/Kwando (lunch/diner). Na aankomst in Maun of Kasane, transfer per klein vliegtuig naar Kwando Lagoon (vliegtijd ca. 1 u.). 's Middags maakt u uw eerste safari. 2 overnachtingen Kwando Lagoon Camp.

Dag 2: Kwando Lagoon Camp (volpension). De Kwando concessie biedt exclusieve safari's in een

prachtige natuur. Misschien ziet u tijdens de safari's door de wildrijke savanne leeuwen, hyena's en wilde honden. Vogels kunt u tijdens een boottocht observeren.

Dag 3: Kwando Lagoon Camp – Kwando Lebala Camp (volpension). Een safaritransfer brengt u naar het Kwando Lebala Camp. In de namiddag maakt u samen met een sporezoeker uw eerste safari per terreinwagen door de uitgestrekte savannes en wetland die het Lebala Camp omringen. 2 overnachtingen Kwando Lebala Camp.

Dag 4: Kwando Lebala Camp (volpension). 's Morgens, 's middags en 's avonds gaat u op safari. Met een beetje geluk ziet u zeldzame antilopen, grote kudde olifanten en buffels, en nog veel meer.

Dag 5: Kwando Lebala Camp – Maun/Kasane (ontbijt). Na een laatste ochtendsafari transfer per klein vliegtuig naar Maun of Kasane.



Kwando Lagoon Camp hoofdgebouw met zwembad en observatieplatform



Exclusief: internationale vluchten, persoonlijke uitgaven, fooien en buitenlands gedistilleerde drankjes.

Aantal deelnemers: min. 2 pers.

i Prijzen voor een langer verblijf en met kinderen vanaf 6 jaar op aanvraag. Kwando Safaris heeft een speciaal kinderprogramma. Bagagebeperking: max. 20 kg. p.p. in een zachte reistas, inclusief foto-uitrusting en handbagage.

Annuleringsvoorwaarden: meer informatie op aanvraag beschikbaar.

Big Game Safari - 5 dagen van/naar Maun

Code: 6685

Reisdata: dagelijks

Prijs per persoon in €

Bezetting met pers.	1	2
01.11.17 - 14.11.17	4.226	3.313
15.11.17 - 14.12.17	2.066	2.066
15.12.17 - 04.01.18	2.893	2.893
05.01.18 - 26.03.18	2.066	2.066
27.03.18 - 26.06.18	4.425	3.468
27.06.18 - 31.10.18	6.275	4.839
01.11.18 - 14.11.18	4.425	3.468
15.11.18 - 15.12.18	2.088	2.088
16.12.18 - 04.01.19	2.480	2.480
05.01.19 - 31.03.19	2.088	2.088

Big Game Safari - 5 dagen van Maun naar Kasane v.v.

Code: 56695

Reisdata: dagelijks

Prijs per persoon in €

Bezetting met pers.	1	2
01.11.17 - 14.11.17	4.300	3.386
15.11.17 - 14.12.17	2.093	2.093
15.12.17 - 04.01.18	2.485	2.485
05.01.18 - 26.03.18	2.093	2.093
27.03.18 - 26.06.18	4.504	3.547
27.06.18 - 31.10.18	6.354	4.919
01.11.18 - 14.11.18	4.504	3.547
15.11.18 - 15.12.18	2.115	2.115
16.12.18 - 04.01.19	2.507	2.507
05.01.19 - 31.03.19	2.115	2.115

Big Game Safari - 5 dagen van/naar Kasane

Code: 56715

Reisdata: dagelijks

Prijs per persoon in €

Bezetting met pers.	1	2
01.11.17 - 14.11.17	4.374	3.460
15.11.17 - 14.12.17	2.121	2.121
15.12.17 - 04.01.18	2.512	2.512
05.01.18 - 26.03.18	2.121	2.121
27.03.18 - 26.06.18	4.584	3.627
27.06.18 - 31.10.18	6.434	4.998
01.11.18 - 14.11.18	4.584	3.627
15.11.18 - 15.12.18	2.142	2.142
16.12.18 - 04.01.19	2.534	2.534
05.01.19 - 31.03.19	2.142	2.142

Inclusief: vermelde vluchten van/naar Maun of Kasane, 2 nachten Kwando Lagoon & Kwando Lebala Camp, vermelde maaltijden, lokale drankjes, safari-activiteiten, entreegelden nationale parken, wasservice (geen ondergoed), lokale luchthavenbelastingen en Engelstalige reisbegeleiding.

AVONTUUR IN ONGEREPT AFRIKA MET AFRICAN BUSH CAMPS

In een oogopslag

- 7 dagen fly-in safari
- verschillende routes mogelijk
- verblijf op unieke locaties

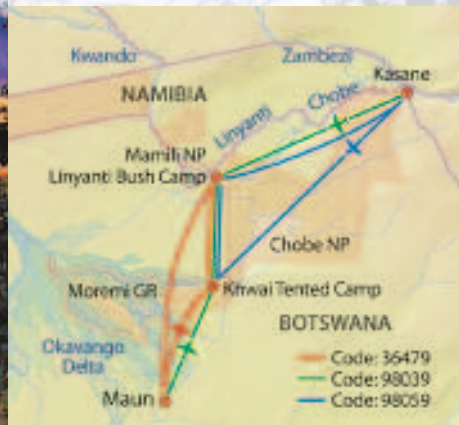

De ondergaande zon kleurt de hemel boven de Afrikaanse savanne. De contouren van de olifanten, die slechts 20 m van ons verwijderd zijn, zijn als grote schaduwen duidelijk herkenbaar. Het ene dier na het andere verdwijnt in de bush zonder zich druk te maken om de mensen, die dit schouwspel stil en verbaasd observeren.

Reisprogramma: (Wijzigingen voorbehouden)

Dag 1: Maun/Kasane – Khwai Tented Camp (diner). Na aankomst op de luchthaven van Maun of Kasane vliegt u naar het noorden over de Moremi GR naar de Khwai rivier. Tijdens de ca. 30 min. durende vlucht krijgt u een goede indruk van het deltalandschap of het steppe-landschap van het Chobe gebied. De transfer naar het camp kan reeds een eerste safari zijn. Al naargelang de aankomsttijd gaat u 's middags op safari per open terreinwagen. 3 overnachtingen Khwai Tented Camp.

Dag 2 - 3: Khwai Tented Camp (2x volpension). Deze dagen staat het 'avontuur in oorspronkelijk Afrika' u op te wachten. Het Khwai Tented Camp heeft 6 klassieke luxe Oost-Afrikaanse Meru tenten, die de oorspronkelijke ontdekkingsreizigers in de Afrikaanse woestijn gebruikten. Verken de Afrikaanse dierenwereld en natuur te voet en per dag- en avondsafari's of bezoek een Bosjesmannen dorp in de nabijheid van het camp.

Dag 4 - 6: Khwai Tented Camp – Linyanti Bush Camp (2x volpension). 's Morgens maakt u nog een laatste safari, voordat u naar de airstrip wordt gebracht voor uw vlucht naar het Linyanti Bush Camp. Met uw gids/ranger stemt u het programma van deze dagen op uw wensen af. U heeft de keuze uit dag- en avondsafari's (met spotlights), bushwandelingen en mokorotochten. Het zelden bezochte gebied aan de Linyanti rivier en de Linyanti 'floodplains' zijn zeer wildrijk. Met een beetje geluk kunt u leeuwen, cheeta's, hyena's en het schuwe luipaard observeren. Verschillende antilopesoorten hebben hier hun thuis, o.a. sabel en roan antilopen. Ook grote aantallen van de bedreigde hyenahonden leven en jagen in dit gebied. Vogelliefhebbers kunnen hier het hele jaar hun hart ophalen. Speciaal in het aanbod zijn de bushwandelingen: van april tot november is een helikoptervlucht van 30 min. inbegrepen! 3 overnachtingen Linyanti Bush Camp.

Dag 7: Linyanti Bush Camp – Maun/Kasane (ontbijt). Na een laatste ochtendsafari vliegt u terug naar Maun of Kasane.

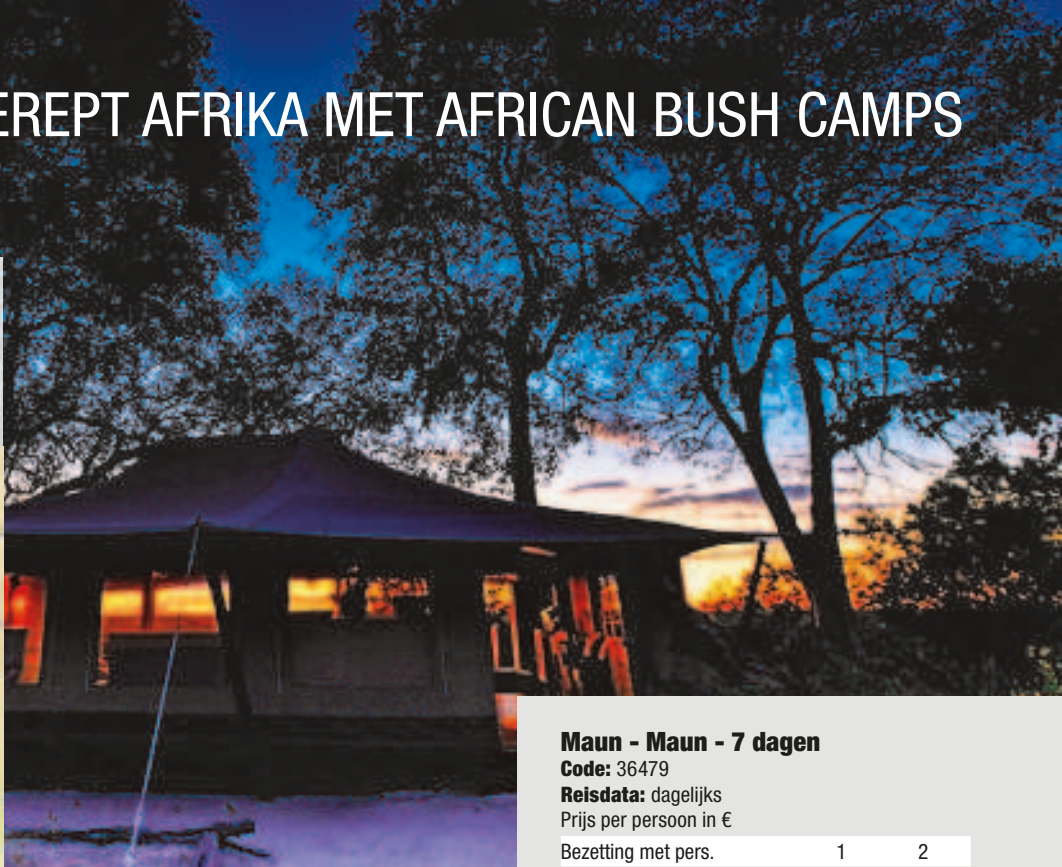

Maun - Maun - 7 dagen

Code: 36479

Reisdata: dagelijks

Prijs per persoon in €

Bezetting met pers.	1	2
01.11.17 - 30.11.17	3.655	3.655
01.12.17 - 24.03.18	3.420	3.420
25.03.18 - 23.06.18	3.751	3.751
24.06.18 - 31.10.18	6.180	4.934
01.11.18 - 30.11.18	3.751	3.751
01.12.18 - 31.03.19	3.714	3.420

Maun - Kasane - 7 dagen

Code: 98039

Reisdata: dagelijks

Prijs per persoon in €

Bezetting met pers.	1	2
01.11.17 - 30.11.17	3.817	3.817
01.12.17 - 24.03.18	3.589	3.589
25.03.18 - 23.06.18	3.919	3.919
24.06.18 - 31.10.18	6.545	5.103
01.11.18 - 30.11.18	3.919	3.919
01.12.18 - 31.03.19	3.589	3.589

Kasane - Kasane - 7 dagen

Code: 98059

Reisdata: dagelijks

Prijs per persoon in €

Bezetting met pers.	1	2
01.11.17 - 30.11.17	3.891	3.891
01.12.17 - 24.03.18	3.668	3.668
25.03.18 - 23.06.18	3.999	3.999
24.06.18 - 31.10.18	6.624	5.182
01.11.18 - 30.11.18	3.999	3.999
01.12.18 - 31.03.19	3.668	3.668

Inclusief: vermelde binnenlandse vluchten, overnachtingen in een tweepersoonstent met privé-douche/toilet, alle safari-activiteiten, vermelde maaltijden, lokale drankjes en huiswijn, parkentreegelden, wasservice (geen ondergoed).

Exclusief: internationale vluchten, persoonlijke uitgaven, buitenlands gedistilleerde drankjes en fooien.

Aantal deelnemers: min. 2 pers.

i De African Bush Camps fly-in safari kan dagelijks verlengd worden. Bagagebepanking: max. 20 kg p.p. in een zachte reistas, inclusief foto-uitrusting en handbagage.

Bij de vluchten per kleine vliegtuigen betreft het geen chartervluchten. Tussenstops zijn bijgevolg mogelijk.

Annuleringsvoorwaarden: meer informatie op aanvraag beschikbaar.



OKAVANGO DELTA, MAKGADIKGADI NP & SAVUTI

In een oogopslag



- 5 dagen fly-in safari
- dagelijks vertrek
- exclusieve privécamp en -lodes
- Engelstalige piloten en rangers



Belangrijke tip: alle fly-in safari's naar Botswana dienen tijdig te worden geboekt. De camps hebben slechts een beperkt aantal bedden en Botswana is een zeer populaire vakantiebestemming! Wij hebben voor u 3 combinaties uitgewerkt:

Fly-in safari Xakanaxa & Leroo La Tau

Reisprogramma: (Wijzigingen voorbehouden)

Dag 1: Maun – Okavango Delta (diner). Op de luchthaven van Maun wordt u opgewacht door uw piloot die u per klein vliegtuig over de Okavango Delta naar het vliegveld van Xakanaxa Camp brengt (vliegtijd ca. 20 min). Transfer naar Xakanaxa Camp. Afhankelijk van uw aankomsttijd maakt u uw eerste safari. 2 overnachtingen Xakanaxa Camp.

Dag 2: Okavango Delta (volpension). Maak tijdens safari's en boottochten kennis met de wirwar van waterwegen in de delta en het uitbundige dierenleven in de aangrenzende savannes.

Dag 3: Okavango Delta – Makgadikgadi NP (volpension). 's Ochtends vliegt u eerst over de delta en daarna over de droge savannegebieden naar Makgadikgadi NP (vliegtijd ca. 1 u.). Afhankelijk van uw aankomsttijd maakt u een eerste safari. 2 overnachtingen Leroo La Tau.

Dag 4: Makgadikgadi NP (volpension). Er worden dag- en nachtsafari's aangeboden, dagexcursies naar de Nxa Pans en naar de beroemde Baines Boababs zijn optioneel mogelijk, vooraf te regelen.

Dag 5: Makgadikgadi NP – Maun (ontbijt). U vliegt 's ochtends terug naar Maun.

Fly-in safari Camp Xakanaxa & Savute Safari Lodge

Reisprogramma: (Wijzigingen voorbehouden)

Dag 1 - 2: Maun – Okavango Delta (diner). Programma gelijk aan dat van Camp Xakanaxa & Leroo La Tau (zie boven). 2 overnachtingen Camp Xakanaxa.

Dag 3: Okavango Delta – Savute Safari Lodge (volpension). Na een vroege safari in de ochtend vliegt u noordwaarts naar het Chobe NP (vliegtijd ca. 40 min.). Transfer naar de Savute Safari Lodge. 2 overnachtingen Savute Safari Lodge.

Dag 4: Savute Safari Lodge (volpension). 's Ochtends en 's middags gaat u per terreinwagen op safari in de Savuti regio. Het zuidelijke deel van het Chobe NP staat bekend om zijn groepen leeuwen en sterke olifantentieren.

Dag 5: Savute Safari Lodge – Maun (ontbijt). Na een laatste safari vliegt u tegen de middag over de Okavango Delta naar Maun.

Fly-in safari's Camp Xakanaxa & Camp Okavango

Reisprogramma: (Wijzigingen voorbehouden)

Dag 1 - 2: Maun – Okavango Delta (diner). Programma gelijk aan dat van Camp Xakanaxa & Leroo La Tau (zie links). 2 overnachtingen Camp Xakanaxa.

Dag 3: Okavango Delta – Camp Okavango (volpension). Na een vroege safari per wagen vliegt u 's ochtends naar Camp Okavango of de Xugana Island Lodge, dat in het noordoosten van de Okavango Delta gelegen is. 's Middags maakt u daar een eerste safari. 2 overnachtingen Camp Okavango / Xugana Island Lodge.

Dag 4: Camp Okavango / Xugana Island Lodge (volpension). Verken de delta per boot of mokoro, ofwel tijdens gedicte wandeltochten.

Dag 5: Camp Okavango – Maun (ontbijt). 's Ochtends kunt u nog een vroege safari maken. In een klein vliegtuig vliegt u daarna terug naar Maun, waar u tegen de middag arriveert (vliegtijd ca. 25 min).

Inclusief: vluchten van/naar Maun, overnachtingen, safari-activiteiten, vermelde maaltijden incl. snacks, lokale drankjes en huiswijn, vermelde transfers, entreegelden nationale parken, wasservice (geen ondergoed).

Exclusief: internationale vluchten, persoonlijke uitgaven, buitenlands gedistilleerde drankjes en fooien.

Aantal deelnemers: min. 2 pers.

i Bagagebeperking: max. 20 kg bagage in een zachte koffer of reistas, inclusief foto-uitrusting en handbagage.

De vluchten per klein vliegtuig zijn geen chartervluchten. Tussenstops zijn bijgevolg mogelijk. Alle fly-in safari's kunnen ook van/naar Kasane worden geboekt.

Prijzen voor alleenreizenden op aanvraag.

Aanmeldingsvoorwaarden: meer informatie op aanvraag beschikbaar.

Xakanaxa & Leroo La Tau - 5 dagen

Code: 86732

Reisdata: dagelijks

Prijs per persoon in €

Bezetting met pers.	1	2
01.11.17 - 30.11.17	2.699	2.699
01.12.17 - 26.12.17	2.264	2.264
27.12.17 - 31.01.18	2.360	2.360
01.02.18 - 28.02.18	-	-
01.03.18 - 31.03.18	2.360	2.360
01.04.18 - 25.06.18	2.857	2.857
26.06.18 - 31.10.18	4.712	3.713
01.11.18 - 30.11.18	2.857	2.857
01.12.18 - 26.12.18	2.360	2.360
27.12.18 - 31.01.19	2.470	2.470
01.02.19 - 28.02.19	-	-
01.03.19 - 31.03.19	2.470	2.470

Camp Xakanaxa & Savute Safari Lodge - 5 dagen

Code: 86911

Reisdata: dagelijks

Prijs per persoon in €

Bezetting met pers.	1	2
01.11.17 - 30.11.17	2.702	2.702
01.12.17 - 26.12.17	2.267	2.267
27.12.17 - 31.03.18	2.364	2.364
01.02.18 - 28.02.18	-	-
01.03.18 - 31.03.18	2.364	2.364
01.04.18 - 25.06.18	2.861	2.861
26.06.18 - 31.10.18	4.716	3.717
01.11.18 - 30.11.18	2.861	2.861
01.12.18 - 26.12.18	2.364	2.364
27.12.18 - 31.01.19	2.450	2.450
01.02.19 - 28.02.19	-	-
01.03.19 - 31.03.19	2.450	2.450

Camp Xakanaxa & Camp Okavango - 5 dagen

Code: 86877

Reisdata: dagelijks

Prijs per persoon in €

Bezetting met pers.	1	2
01.11.17 - 30.11.17	2.673	2.673
01.12.17 - 26.12.17	2.238	2.238
27.12.17 - 31.01.18	2.336	2.336
01.02.18 - 28.02.18	-	-
01.03.18 - 31.03.18	2.336	2.336
01.04.18 - 25.06.18	2.833	2.833
26.06.18 - 31.10.18	4.688	3.689
01.11.18 - 30.11.18	2.833	2.833
01.12.18 - 26.12.18	2.336	2.336
27.12.18 - 31.01.19	2.422	2.422
01.02.19 - 28.02.19	-	-
01.03.19 - 31.03.19	2.422	2.422

HET BESTE WAT BOTSWANA TE BIEDEN HEEFT

In een oogopslag



- 13 dagen fly-in safari van Maun naar Victoria Falls
- dagelijks vertrek
- private, zeer exclusieve camps & lodges
- 2 verschillende accommodatievarianten



Botswana is uitstekend geschikt om op individuele basis te verkennen. De meeste safari-accommodaties zijn niet of nauwelijks per weg te bereiken, maar worden aangevlogen per kleine vliegtuigen. Het land beschikt over talloze luxueuze accommodaties waar de gasten in de watten worden gelegd. Bent u echt op zoek naar iets speciaals, dan is onderstaand reisvoorstel zeer geschikt voor u. Deze Botswana ervaring zal beslist een onvergetelijke indruk achterlaten!

Reisprogramma: (Wijzigingen voorbehouden)

Dag 1: Maun – Central Kalahari / Makgadikgadi Pans (diner). Na aankomst op de luchthaven van Maun wordt u ontvangen door uw piloot, die u per klein vliegtuig naar de Makgadikgadi Pans (Jack's Camp) of naar het Central Kalahari NP (Deception Valley Lodge) vliegt. Afhankelijk van uw aankomsttijd kunt u in de namiddag deelnemen aan een activiteit. 2 overnachtingen Deception Valley Lodge (1) of Jack's Camp (2).

Dag 2: Central Kalahari / Makgadikgadi Pans (volpension). Deelname aan de aangeboden activiteiten:

Deception Valley Lodge: dag- en avondsafari's in een open safariervoertuig of een wandeling onder begeleiding van Bosjesmannen, die u meer vertellen over hun gebruiken en leefwijze. Een dagexcursie naar het Central Kalahari NP kan ter plaatse worden geboekt (tegen een meerprijs).

Jack's Camp: verkenning van de Makgadikgadi Pans in een 4x4, per quadbikes (droge seizoen: mei-okt) of met een Bosjesman. Beleef de fascinerende dierenwereld van de Kalahari.

Dag 3: Central Kalahari / Makgadikgadi Pans – Okavango Delta (volpension). Vlucht van de Makgadikgadi Pans / Central Kalahari naar de Okavango Delta aan de rand van het Moremi wildreservaat. 2 overnachtingen Xakanaxa Camp (1) of Little Kwara Camp (2).

Dag 4: Okavango Delta (volpension). Beleef de prachtige natuur van de Okavango Delta per mokoro (traditionele kano), bezoek de beroemde Gadikwe lagune of ga op safari.

Dag 5 - 6: Okavango Delta – Kwara Camp / Duba Expedition Camp (volpension). Vandaag vliegt u naar Kwara Camp / Duba Expedition Camp. U verblijft 2 dagen in de Okavango Delta.

Kwara Camp: dit camp is het hele jaar geopend en biedt één van de beste wildebelevissen van Botswana. Er worden safari's en mokorotochten aangeboden.

Duba Expedition Camp: dag- en avondsafari's, wande-

lingen door de bush en bootexcursies (afhankelijk van de waterstand).

2 overnachtingen Kwara Camp (1) of Duba Expedition Camp (gesloten tussen 01.12.17-31.03.18) / Duba Plains Camp (2).

Dag 7: Kwara Camp / Duba Expedition Camp – Selinda Private GR (volpension). Vandaag vliegt u naar het Selinda Private GR, waar u overnacht in het Selinda Camp (1) of het Zarafa Camp (2). 's Middags maakt u een safari in dit afgelegen gedeelte van Botswana dat rijk is aan dieren. 2 overnachtingen Selinda Camp (1) of Zarafa Camp (2).

Dag 8: Selinda Private GR (volpension). Het Linyanti gebied staat garant voor eersteklas dierenobservaties. U bespreekt het verloop van de dag met uw gids/ranger. U kunt kiezen tussen een wandeling door de bush of een safari in een open safariervoertuig.

Dag 9: Selinda Private GR – Chobe Princess woonboot (volpension). Vlucht naar Kasane en doorreis naar Namibië. Hier gaat u aan boord van de Chobe Princess woonboot, die uw comfortabele onderkomen voor de komende 2 nachten wordt. Per boot verkent u de rijkrijke rivieren en lagunes in het Chobe NP. 2 overnachtingen aan boord van de Chobe Princess woonboot (1 en 2).

Dag 10: Chobe Princess woonboot (volpension). Aan boord van de Chobe Princess en haar bijboten kunt u de rivierloop van de Zambezi verkennen.

Dag 11: Chobe Princess woonboot – Victoria Falls (volpension). Terugreis naar Botswana en transfer per auto naar Victoria Falls (in Zimbabwe). 2 overnachtingen The Elephant Camp (1 en 2).

Dag 12: Victoria Falls (volpension). 's Ochtends bezoekt u de Victoria watervallen (Zimbabweaanse zijde) en ervaart u het adembenemende natuurwonder en het aangrenzende regenwoud, wat gevoeld wordt door de nevel van de watervallen. 's Middags bezoek aan de Wild Horizon olifanten.

Dag 13: Victoria Falls – Victoria Falls luchthaven (ontbijt). Na het ontbijt transfer naar de luchthaven van Victoria Falls en einde van een onvergetelijke reis!

Aantal deelnemers: min. 2 pers.

i De accommodaties die gemarkeerd zijn met een (1) zijn de Exclusive accommodaties en met een (2) zijn de First Class accommodaties. Prijzen voor enkele kamers alleen geldig voor 2 samenreizende volwassenen.

Annuleringsvoorwaarden: meer informatie op aanvraag beschikbaar.

Het beste van Botswana - 13 dagen - Exclusive (1)

Code: 17165

Reisdata: dagelijks

Prijs per persoon in €

Bezetting met pers.	1	2
01.11.17 - 06.12.17	8.626	7.918
07.12.17 - 31.12.17	9.999	8.196
01.01.18 - 10.01.18	9.161	7.863
11.01.18 - 31.01.18	7.329	7.110
01.02.18 - 28.02.18	-	-
01.03.18 - 19.03.18	7.329	7.110
20.03.18 - 02.06.18	9.723	8.476
03.06.18 - 17.06.18	12.433	9.698
18.06.18 - 31.10.18	14.549	10.781
01.11.18 - 06.12.18	9.044	8.285
07.12.18 - 10.01.19	10.406	8.538
11.01.19 - 31.01.19	7.858	7.616
01.02.19 - 28.02.19	-	-
01.03.19 - 31.03.19	7.858	7.616

Het beste van Botswana - 13 dagen - First Class (2)

Code: 56739

Reisdata: dagelijks

Prijs per persoon in €

Bezetting met pers.	1	2
01.11.17 - 17.11.17	12.994	12.285
18.11.17 - 07.12.17	12.850	12.609
08.12.17 - 31.12.17	18.996	14.014
01.01.18 - 10.01.18	18.305	13.831
11.01.18 - 18.03.18	11.768	11.549
19.03.18 - 31.05.18	14.765	12.818
01.06.18 - 17.06.18	21.859	15.854
18.06.18 - 18.07.18	22.805	16.556
19.07.18 - 31.08.18	23.045	16.795
01.09.18 - 31.10.18	22.785	16.556
01.11.18 - 30.11.18	14.088	12.628
01.12.18 - 31.12.18	17.663	13.336
01.01.19 - 31.03.19	16.861	13.051

Inclusief: transfers en vluchten van Maun naar Victoria Falls luchthaven, safari-activiteiten, overnachtingen met vermelde maaltijden, lokale drankjes, wasservice (geen ondergoed), entreegelden nationale parken.

Exclusief: internationale vluchten, visumkosten, buitenlands gedistilleerde drankjes, overige maaltijden, optionele activiteiten en fooien.

FLY ME AROUND BOTSWANA MET &BEYOND

In een oogopslag



- 8 dagen fly-in safari van/naar Maun
- dagelijks vanaf min. 2 pers.
- verblijf in exclusieve tentsuites
- Engelstalige piloten en rangers



&Beyond Xaranna Okavango Delta Camp kamervoorbeeld

&Beyond Safaris is een van de beste aanbieders van safari's in de hogere klasse in Afrika en runt 6 exclusieve lodges en camps in de nationale parken en wildreservaten van Botswana. Verder biedt &Beyond begeleide safari's van hoge kwaliteit aan en bezoekt het afgelegen wildrijke reservaten. Duurzaam toerisme ligt &Beyond nauw aan het hart: het bewaart 1,5 miljoen ha landschap dankzij zijn lodges en camps. Daarnaast ondersteunt &Beyond verschillende projecten zoals Rhinos Without Borders en de Africa Foundation. Reisprogramma: (Wijzigingen voorbehouden)

Dag 1: Maun – Savuti kanaal (diner). Tegen de middag arriveert u op eigen gelegenheid in Maun. Op de luchthaven wordt u opgewacht door uw piloot. Hierna vlucht per klein vliegtuig naar het Savuti kanaal (vliegtijd ca. 45 min) en naar het camp &Beyond Savute Under Canvas. 's Middags maakt u de eerste safari in een open safariervoertuig. 3 overnachtingen &Beyond Savute Under Canvas.

Dag 2: Savuti kanaal (volpension). Verscholen tussen de oude acacia's met zicht op de bush- en grassavannes ligt het camp in het hart van het zuidelijke Chobe NP. Er leven grote groepen leeuwen en sterke olifantenstieren. Tijdens de maanden november/december (de zuidelijke zomer), als er door enkele regenbuien vers gras groeit, grazen er duizenden zebra's, gnoes, buffels en antilopen. Het is de tijd voor jonge dieren en een feest voor leeuwen, cheeta's, luipaarden, hyena's en hyenahonden.

Dag 3: Savuti kanaal (volpension). U neemt deel aan de aangeboden safari-activiteiten. U ontdekt de afwisselende omgeving van het Savuti kanaal met savannes en bushlandschappen.

Dag 4: Savuti kanaal – Okavango delta (volpension). U vliegt in ca. 50 min. naar &Beyond Nxabega Okavango Tented Camp, gelegen in een privé concessie in de Okavango Delta. 's Middags maakt u een eerste safari in een open safariervoertuig. 2 overnachtingen &Beyond Nxabega Okavango Tented Camp.

Dag 5: Okavango Delta (volpension). U doorkruist talrijke lagunes en rivierarmen en krijgt inzicht in het fascinerende ecosysteem. Verken de Okavango Delta per mokoro (traditionele boomstamkano, afhankelijk van waterstand) alsook natuurwandelingen en gaan vissen of safari's. De Okavango Delta biedt een veelvoud aan dierenobservaties. U ziet er buffels, nijlpaarden, olifanten en antilopen. Met een beetje geluk ontmoet u ook luipaarden en hyenahonden.

Dag 6: Okavango Delta (volpension). Met een 15 min. durende vlucht gaat u van de Nxabega airstrip naar &Beyond Xaranna Okavango Delta Camp midden in de Okavango Delta. U doorkruist ontelbare lagunes en rivierarmen en krijgt een indruk van dit fascinerend ecosysteem.

Verken de Okavango Delta verder per mokoro of per boot (afhankelijk van waterstand), maak een natuurwandeling of ga vissen. Ook worden er dag- en avondsafari's aangeboden. De afwisselende vogelwereld is een echte belevenis.

Dag 7: Okavango Delta (volpension). Neem deel aan de aangeboden safari-activiteiten.

Dag 8: Okavango Delta – Maun (ontbijt). 's Morgens vlucht van de Okavango Delta naar Maun (vliegtijd ca. 30 min.). Hier eindigt uw unieke safari in Botswana.

Fly me around Botswana - 8 dagen

Code: 121786

Reisdata: dagelijks

Prijs per persoon in €

Bezetting met pers.	1	2
01.11.17 - 13.12.17	6.149	4.434
14.12.17 - 26.12.17	12.005	8.324
27.12.17 - 01.02.18	-	-
02.02.18 - 23.03.18	5.648	4.100
24.03.18 - 22.06.18	6.275	4.517
23.06.18 - 30.09.18	12.381	8.575
01.10.18 - 12.12.18	6.275	4.517
13.12.18 - 31.12.18	12.381	8.575

Inclusief: binnenlandse vluchten, vermelde transfers en safari-activiteiten, overnachtingen, vermelde maaltijden, lokale drankjes en huiswijn, entreegelden nationale parken, wasservice (geen ondergoed), lokale luchthavenbelastingen.

Exclusief: internationale vluchten, visumkosten, persoonlijke uitgaven, buitenlands gedistilleerde drankjes en foaien.

Aantal deelnemers: min. 2 pers.

i Bagagebeperking: max. 20 kg bagage in een zachte koffer of reistas, inclusief foto-uitrusting en handbagage (bijvoorbeeld een rugzakje).

Deze vluchten zijn per klein vliegtuig en zijn geen chartervluchten. Tussenstops naar uw bestemming zijn hierdoor mogelijk.

U kunt de reis ook in de afzonderlijke camps verlengen. Meer informatie op aanvraag beschikbaar.

Andere combinaties met volgende lodges en camps van &Beyond zijn (tegen toeslag) mogelijk: Chobe Under Canvas, Xudum Okavango Delta Lodge, Sandibe Okavango Safari Lodge.

Annuleringsvoorwaarden: meer informatie op aanvraag beschikbaar.

Under Canvas Camp



OFF-ROAD SAFARI-AVONTUUR

In een oogopslag



- 10 dagen 4x4 autorondreis
- van Maun naar Kasane
- hoogtepunten: Moremi GR, Savuti NP, Chobe NP



Deze 4x4 selfdrive door de beroemde parken van Botswana is voor individuele reizigers een uitdaging en buitengewone ervaring. Centraal staat het unieke wildparadijs van Botswana. U rijdt per 4x4 over hoofdzakelijk zandwegen, het diepe mulle zand is een uitdaging voor 'off-road' liefhebbers. De accommodaties in lodges en camps hebben wij vooraf gereserveerd. De lodges hebben vaak maar een paar kamers en zonder voorafgaande reservering kunt u er niet terecht. Voor Botswana geldt dat u zonder reservering van accommodatie/camping geen toegang tot de nationale parken krijgt.

De reis bevat een 4x4 van Bushlore, onze betrouwbare autoverhuurpartner.

Reisprogramma: (Wijzigingen voorbehouden)

Dag 1: Maun (diner). Na aankomst op de luchthaven van Maun, haalt u uw 4x4 huurwagen van Bushlore op. Na een aantal instructies over het voertuig, rijdt u richting Maun om uw permits voor de nationale parken op te halen (de betaling gebeurt ter plaatse) en om uw proviand en water in te slaan. Aansluitend maakt u een rit van 19 km naar Thamalakane River Lodge, van waaruit u van een prachtig zicht op de rivier geniet. Overnachting Thamalakane River Lodge, Babbler Chalet.

Dag 2: Maun – Moremi GR (volpension). In de ochtend gaat uw 4x4 reis van start. U rijdt over stoffige wegen naar het Moremi wildreservaat. Eens u het park bereikt, gaat u op zoek om de talrijke wilde dieren te spotten. Tegen de middag komt u aan in het Camp Xakanaxa (reistijd ca. 6 u.). In de late namiddag neemt u deel aan een begeleide activiteit. 2 overnachtingen Camp Xakanaxa.

Dag 3: Moremi GR (volpension). Vandaag neemt u deel aan de aangeboden activiteiten. U heeft de keuze tussen boot- of safaritochten. Beide keuzes zijn boeiend!

Dag 4: Moremi GR – Khwai regio (volpension). U rijdt verder met uw eigen 4x4 naar de Khwai regio richting Khwai Guest House, niet ver van het Khwai dorp gelegen (reistijd ca. 4 u.). Onderweg rijdt u door vele steppe en savanne landschappen waardoor talrijke rivieren stromen. Deze combinatie trekt een specifiek dierenrijk aan. In de namiddag neemt u deel aan een begeleide safari. 2 overnachtingen Khwai Guest House.

Dag 5: Khwai regio (volpension). Verken tijdens begeleide activiteiten zoals safari's of mokorotochten de Khwai regio.

Dag 6: Khwai regio – Savuti kanaal (volpension). Op erg zanderige wegen reist u verder in noordelijke richting naar het Savuti kanaal. Het zuidelijke deel van het Chobe NP staat bekend om zijn imposante olifantenstieren en leeuwen roedels. Afhankelijk van de aankomsttijd maakt u 's avonds nog een begeleide safari. 2 overnachtingen Savute Safari Lodge.

Dag 7: Savuti kanaal (volpension). Vandaag neemt u deel aan een begeleide safari en verkent u de Savuti regio.

Dag 8: Savuti kanaal – Chobe NP – Kasane (halfpension). De rit voert u verder over zanderige wegen naar het noordelijke deel van het Chobe NP. 2 overnachtingen Chobe Safari Lodge.

Dag 9: Kasane (halfpension). Maak vandaag op eigen gelegenheid een uitstap in het Chobe NP of boek een boottocht op de Chobe rivier, ter plaatse in de Chobe Safari Lodge.

Dag 10: Kasane (ontbijt). Vandaag levert u uw huurwagen tegen de middag in Kasane in.

4x4 safari-avontuur - 10 dagen

Code: 99284

Reisdata: dagelijks

Prijs per persoon in €

Bezetting met pers.	2	4
01.11.17 - 30.11.17	3.551	3.287
01.12.17 - 30.04.18	-	-
01.05.18 - 20.06.18	3.817	3.553
21.06.18 - 31.10.18	4.973	4.599
01.11.18 - 30.11.18	3.817	3.553

Inclusief: Bushlore Double Cab 4x4 met standaard verzekering (met eigen risico volgens de huurvoorwaarden (zie pag. 26-27 voor huurvoorwaarden), vermelde overnachtingen, vermelde maaltijden, lokale drankjes, vermelde safari-activiteiten.

Exclusief: vluchten, brandstof en aanvullende verzekeringen voor 4x4, Bushlore grensoverschrijdingskosten ZAR 600, leveringskosten naar Maun ZAR 6600 en Kasane ZAR 4800 (vooraf te betalen met credit card), alle entreegelden van nationale parken, overige maaltijden, drankjes, persoonlijke uitgaven en fooien, optionele excursies.

Aantal deelnemers: min. 2 pers.

i Reizen in de periode tussen december en eind april is in verband met de regentijd niet aan te raden. De mogelijkheid dat u vast komt te zitten is in deze periode relatief hoog.

Enkele camps zijn op bepaalde data gesloten (bijv. Camp Xakanaxa, Savute Safari Lodge tussen 01.02.18/19-01.03.18/19). In deze gevallen bieden wij u een alternatief aan. De mogelijkheid bestaat een voorprogramma van 2-3 dagen per propellervliegtuig naar Leroo La Tau Lodge te boeken of uw reis te verlengen in Kasane op de woonboot Chobe Princess.

Annuleringsvoorwaarden: meer informatie op aanvraag beschikbaar.

Savute Safari Lodge

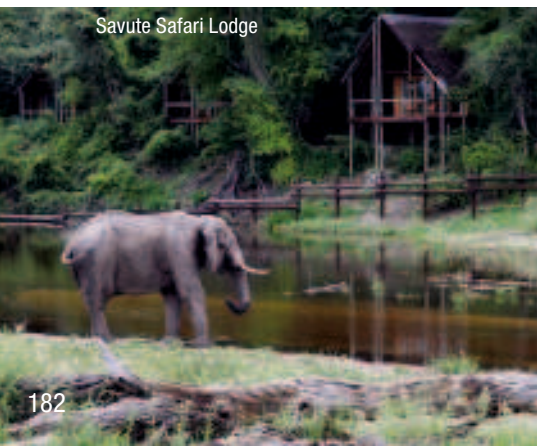

Bushlore Toyota Hilux Standard



PER 4X4 DOOR DE VEELZIJDIGE KALAHARI

In een oogopslag



- 10 dagen 4x4 autorondreis met vooraf geboekte accommodaties
- van/naar Maun
- hoogtepunten: Makgadikgadi NP, Central Kalahari GR



Bij deze 4x4 selfdrive staan Botswana's unieke landschappen in het middelpunt, zoals de zoutpannen en de Kalahari. De ritten langs stoffige zandwegen zijn ideaal voor 4x4-liefhebbers. De overnachtingen in lodges en camps boeken wij vooraf voor u, want overnachting is anders moeilijk te vinden, vooral in nationale parken. Daarenboven krijgt u zonder voorafgaande boeking in Botswana geen permit tot de nationale parken.

De reis zelf gebeurt per 4x4 van Bushlore Africa, onze betrouwbare autoverhuurpartner.

In de prijs zijn gedeeltelijk maaltijden en activiteiten zoals safari's, panoramaritten onder leiding van ervaren en plaatselijke begeleiders en rangers inbegrepen.

Reisprogramma: (Wijzigingen voorbehouden)

Dag 1: Maun (diner). Na aankomst in Maun, haalt u uw huurwagen op aan de luchthaven van Maun en krijgt u een korte instructie over het voertuig. Aansluitend gaat u uw permits voor de nationale parken halen en uw proviand inslaan en rijdt u verder naar de Thamelakane River Lodge. Overnachting Thamelakane River Lodge, Babbler Chalet.

Dag 2: Maun - Makgadikgadi NP (halfpension). Rit naar Leroo La Tau richting Makgadikgadi NP (ca. 2 u.). Afhankelijk van de aankomsttijd nuttigt u uw lunch in uw lodge. In de namiddag gaat u op een begeleide safari op zoek naar wild en verkent u de streek. 2 overnachtingen Leroo La Tau Lodge.

Dag 3: Makgadikgadi NP (volpension). U heeft de keuze tussen 2 activiteiten. Er worden safari-activiteiten en wandelingen georganiseerd, waarbij u de bush vanuit een ander perspectief ervaart. U kunt ook een bezoek brengen aan een school in het Khumaga dorp om het typische dorpsleven te ervaren.

Dag 4: Makgadikgadi NP - Gweta (ontbijt). In de morgen maakt u een rustige rit, voor een stuk over een goede asfaltweg naar Gweta, richting uw accommodatie Planet Baobab (ca. 2,5 u.). U kunt zich in de namiddag verfrissen in het grootste zwembad in de Kalahari of één van de excursies boeken. 's Avonds kunt u een bezoek brengen aan de traditionele Shabeen bar met Afrikaanse gerechten. 2 overnachtingen Planet Baobab.

Dag 5: Gweta (ontbijt). Vandaag kunt u ervoor kiezen om de regio op eigen houtje te verkennen of ter plaatse een excursie naar de majestueuze Makgadikgadi zoutpannen boeken, bijv. met een quadbike en overnachting onder de blote sterrenhemel.

Dag 6: Gweta - Central Kalahari GR (halfpension). Een lange rit van ca. 7 u. staat op het programma. U doorkruist op zanderige wegen de Kalahari en krijgt een prachtig zicht over de fascinerende regio. 3 overnachtingen Deception Valley Lodge.

Dag 7: Central Kalahari GR (volpension). Als u wilt, kunt u ter plaatse een dagexcursie naar Central Kalahari GR boeken.

Dag 8: Central Kalahari GR (volpension). In de namiddag toont een ervaren San gids de overlevingskunst van de San bosjesmannen. U krijgt een goed inzicht in deze vreemde cultuur.

Dag 9: Central Kalahari GR - Maun (ontbijt). Na een onvergetelijke reis rijdt u terug naar Maun (ca. 4 u.). U overnacht nog eenmaal in de Thamelakane River Lodge. Overnachting Thamelakane River Lodge.

Dag 10: Maun (ontbijt). In de voormiddag levert u uw huurwagen in op de luchthaven van Maun.

De veelzijdige Kalahari - 10 dagen

Code: 99275

Reisdata: dagelijks

Prijs per persoon in €

Bezetting met pers.	2	4
01.11.17 - 30.11.17	2.870	2.599
01.12.17 - 24.04.18	-	-
25.04.18 - 20.06.18	2.995	2.738
21.06.18 - 31.10.18	4.286	3.912
01.11.17 - 30.11.18	2.964	2.695

Inclusief: Bushlore Double Cab 4x4 met standaard verzekering (met eigen risico volgens de huurvoorwaarden zie pag. 26-27), vermelde overnachtingen, vermelde maaltijden, lokale drankjes, vermelde safari-activiteiten.

Exclusief: vluchten, brandstof en aanvullende verzekeringen voor 4x4 van Bushlore, grensoverschrijdingskosten ZAR 600, leverings- en ophaalkosten Maun ZAR 6.900 (vooraf te betalen met credit card), alle entreegelden van nationale parken voor personen en voertuigen, overige maaltijden, drankjes, persoonlijke uitgaven en fooien, optionele excursies.

Aantal deelnemers: min. 2 pers.

i Reizen in de periode van december tot eind april is in verband met de regentijd niet aan te raden. De mogelijkheid dat u vast komt te zitten is in deze periode relatief hoog. Enkele camps zijn op bepaalde data gesloten (bijv. Leroo La Tau Lodge tussen 01.02.18-01.03.18 en 01.02.19-01.03.19). In deze gevallen bieden wij u een alternatief aan. U heeft de mogelijkheid om een 2-3 daagse uitstap per klein vliegtuig naar het Camp Xakanaxa als voor- of naprogramma te boeken.

Annuleringsvoorwaarden: meer informatie op aanvraag beschikbaar.



OFF-ROAD SAFARI: VOOR DE ECHE LIEFHEBBERS



In een oogopslag



- 19 dagen 4x4 autorondreis
- voor ervaren 4x4 bestuurders
- hoogtepunten: Etosha NP, Zambezi regio, Chobe NP, Savuti, Moremi GR



Deze omvangrijke self drive voor individuele reizigers door Namibië en Botswana is een buitengewone ervaring. De reis in een 4x4 over stoffige zandwegen is zelfs een uitdaging voor ervaren off-road liefhebbers. De accommodaties in lodges en camps hebben wij vooraf gereserveerd. De lodges hebben vaak maar een paar kamers en zonder reservering vooraf kunt u er niet terecht. Voor Botswana geldt dat u zonder reservering van accommodatie/camping geen toegang tot de nationale parken krijgt.

Reisprogramma: (Wijzigingen voorbehouden)

Dag 1: Windhoek (ontbijt) ca. 45 km. Na aankomst op de luchthaven van Windhoek wordt u opgehaald en naar het autoverhuurdepot gebracht. U ontvangt uw 4x4 en rijdt naar uw accommodatie in Windhoek. Overnachting Hotel Heinitsburg.

Dag 2: Windhoek – Etosha NP (ontbijt) ca. 410 km. Over een goed geasfalteerde weg rijdt u via Okavango, Otjiwarongo en Outjo naar het Etosha NP. U arriveert in de namiddag en maakt een eerste safari in uw eigen wagen. Overnachting Etosha Safari Camp.

Dag 3: Etosha NP (halfpension) ca. 190 km. U maakt vandaag safari's in het Etosha NP en rijdt oostwaarts naar de Mushara Lodge. Overnachting Mushara Lodge.

Dag 4: Etosha NP – Rundu (halfpension) ca. 410 km. U reist over de asfaltweg via Tsumeb en Grootfontein naar Rundu. Overnachting Hakusembe Lodge.

Dag 5: Rundu – Popa Falls (halfpension) ca. 220 km. 's Ochtends reist u langs de Okavango rivier oostwaarts naar de Zambezi regio tot aan de stroomversnellingen van de Popa Falls. 's Middags kunt u een safari maken in het kleine, maar landschappelijk fraaie Mahango Game Park. Overnachting Ndhovu Safari Lodge.

Dag 6: Popa Falls – Mudumu NP (ontbijt) ca. 240 km. U reist 's middags door de Zambezi regio en het Bwabwata NP richting het oosten tot Kongola en verder naar het Mudumu NP. Daar arriveert u na de middag. 2 overnachtingen Namushasha Lodge.

Dag 7: Mudumu NP (ontbijt). Verken de 'kleine Okavango Delta' van Namibië. Maak een safari (in uw eigen voertuig) of ga mee op een begeleide safari en boottocht (Namushasha Lodge; betaling ter plaatse).

Dag 8: Mudumu NP – Chobe NP/Kasane (ontbijt) ca. 250 km. U reist op een asfaltweg via Kongola, Katima Mulilo, Ngoma en het Chobe NP naar Kasane. 3 overnachtingen Chobe Safari Lodge.

Dag 9: Chobe NP/Kasane (ontbijt). Vandaag kunt u een safari maken langs de Chobe rivier in het nationale park

of deelnemen aan een boottocht op de rivier (boeking ter plaatse).

Dag 10: Excursie Victoria Falls (ca. 180 km). Wij raden u aan om een excursie te maken naar de Victoria Falls. U kunt vanuit Kasane zelf hiernaartoe reizen (ca. 1,5 uur) of een georganiseerde excursie boeken (niet inbegrepen).

Let op: indien u op eigen houtje de Vic Falls wenst te bezoeken, dan dient u dit bij boeking aan te geven. U hebt voor de huurwagen een permit nodig en u dient ook grensoverschrijdingskosten voor Zimbabwe te betalen. Voor alle tours naar de Victoria Falls geldt dat u een visum nodig heeft voor Zimbabwe (het visum is aan de grens te verkrijgen voor ca. USD 30).

Dag 11: Chobe NP/Kasane – Savuti regio (halfpension) ca. 180 km. Safari op zandwegen door het Savuti gebied. 2 overnachtingen Savute Safari Lodge.

Dag 12: Savuti regio (volpension). Neem deel aan de safari-activiteiten van Savute Safari Lodge in het wildrijke gebied, waar grote groepen leeuwen leven.

Dag 13: Savuti regio – Moremi GR (halfpension) ca. 170 km. Vroeg vertrek (reistijd zonder stops ca. 6-7 uur!). U reist over zandwegen naar het Khwai GR, dat voor een groot deel aan de beroemde Okavango Delta grenst. Het Khwai GR biedt uitstekende mogelijkheden om dieren te observeren tijdens safari's en boottochten (afhankelijk van de waterstand). 2 overnachtingen Sango Safari Camp.

Dag 14: Khwai GR (volpension). Neem deel aan de begeleide safari's en boottochten die u kunt boeken in het Sango Safari Camp. U heeft ook de keuze om de omgeving op eigen houtje te verkennen.

Dag 15: Khwai GR – Maun (ontbijt) ca. 140 km. U maakt een safari over zandwegen van Khwai naar Maun. Aankomst in de loop van de middag. Overnachting Maun Lodge.

Dag 16: Maun – Ghanzi (ontbijt) ca. 300 km. Deze morgen reist u via een goede asfaltweg naar Ghanzi. Overnachting Dqae Qare San Lodge.

Dag 17: Ghanzi – Buitepos – Farm Elandsbult (halfpension) ca. 235 km. U rijdt 's ochtends over de grens van Botswana en Namibië naar Buitepos en verder naar de Farm Elandsbult. 's Middags kunt u een rondrit maken over de boerderij. Overnachting Kalahari Bush Breaks Lodge.

Dag 18: Farm Elandsbult – Windhoek (ontbijt) ca. 320 km. In de loop van de dag reist u terug naar Windhoek. Overnachting Hotel Heinitsburg.

Dag 19: Windhoek (ontbijt) ca. 45 km. De dag in Windhoek heeft u ter vrije besteding. In de namiddag levert u uw huurauto in bij het depot van Asco. Transfer naar de luchthaven van Windhoek.

Off-road safari - 19 dagen

Code: 100051

Reisdata: dagelijks

Prijs per persoon in €

Bezetting met pers.	2	4
01.11.17 - 30.11.17	4.430	3.895
01.12.17 - 30.04.18	-	-
01.05.18 - 14.06.18	4.238	3.853
15.06.18 - 31.10.18	5.453	4.812
01.11.18 - 30.11.18	4.593	4.042

Inclusief: 4x4 double cab van Asco met standaard verzekering (met eigen risico volgens de huurvoorwaarden van Asco zie pag. 24-25 voor huurvoorwaarden), vermelde overnachtingen, vermelde maaltijden, lokale drankjes, vermelde safari-activiteiten.

Exclusief: vluchten, brandstof en aanvullende verzekeringen voor 4x4 van Asco, grensoverschrijdingskosten Botswana NAD 500 (ter plaatse betalen), alle entreegelden van nationale parken voor personen en voertuigen (permits alleen in Kasane te verkrijgen), self drive briefing in Kasane, eventuele visumkosten voor Victoria Falls (Zimbabwe), overige maaltijden, drankjes, persoonlijke uitgaven en fooien, optionele excursies.

Aantal deelnemers: min. 2 pers.

i Reizen tussen december en eind april is in verband met de regentijd niet aan te raden. De mogelijkheid om vast te komen zitten is in deze periode relatief hoog.

Enkele camps zijn op bepaalde data gesloten (bijv. Savute Safari Lodge van 01.02.18-28.02.18). In deze gevallen bieden wij u een alternatief aan. U kunt bijv. van/naar Kasane een 2-daagse excursie boeken met de woonboot Chobe Princess.

Annuleringsvoorwaarden: meer informatie op aanvraag beschikbaar.

RIVIERCRUISE OP DE CHOBE & DE ZAMBEZI

In een oogopslag

- 3 dagen rivier safari
- vertrek op ma & wo
- min. 2, max. 10 pers.
- Engelstalige reisbegeleiding



Een unieke en zeer aantrekkelijke reismogelijkheid op de Chobe en Zambezi rivier: een ontspannen riviercruise. Dat betekent slechts 1 keer de koffer in- en uitpakken. Al tijdens het ontbijt kunt u genieten van de talrijke wilde dieren aan de oever. Met sloepen kunt u kleine lagunes en rivierstromen ontdekken. Olifanten komen wel heel dichtbij als ze de rivier oversteken. Het vangen van tijgervissen is een spannende activiteit. Als de andere toeristen het park bij zonsondergang moeten verlaten, dan kunt u op de cruiseboot rustig genieten van uw sundowner aan dek midden in het wildgebied.

Reisprogramma: (Wijzigingen voorbehouden)

Dag 1: Kasane – Chobe Princess (lunch/diner). U dient 's ochtends in Kasane aan te komen. Na aankomst in Kasane wordt u bij het grensstation (immigratie tegen 12 u.) aan de Chobe rivier verwacht. (Het is mogelijk om opgehaald te worden aan de luchthaven van Kasane.) De boottransfer naar het Impaila eiland duurt ca. 45 min. Daar volgt een paspoortcontrole en ligt een van de schepen van Chobe Princess al klaar voor inscheping. U vaart op de Chobe rivier naar Elephant Bay, terwijl u een lichte lunch geserveerd krijgt. Ondertussen kunt u al genieten van de vele wilde dieren aan de oever. 's Middags maakt u met een sloep een safari. Mogelijkheid om te vissen. 2 overnachtingen aan boord van de Chobe Princess.

Dag 2: op de Chobe rivier (volpension). Vroeg in de ochtend krijgt u thee, koffie en koekjes geserveerd. U kunt vervolgens gaan vissen of wild- of vogelobservaties ondernemen. Terug aan boord is er een uitgebreide brunch. De cruise gaat richting Serondela en, afhankelijk van de waterstand, naar het Kasai kanaal. 's Middags maakt u een safari met een kleine boot of kunt u gaan vissen. Tevens mogelijkheid om een dorp te bezoeken (afhankelijk van waterstand). Dit zijn vlakke gebieden die bij hoogwater overstromen.

Dag 3: Chobe Princess – Kasane (ontbijt). Na een vroege safari krijgt u een brunch aan boord. Tegen 11.00 u. ontscheping op Impaila en boottransfer naar Kasane.

Chobe Princess:

Deze huisboot is in de zomer van 2005 in de vaart genomen en in 2016 helemaal gerenoveerd. Lengte 18 m, breedte ca. 8 m. Scheepsbezetting: kapitein, matrozen (cabine en keuken), Engelstalige safaribegeleiding. Benedendek: 4-5 ruime hutten met twee bedden of een tweepersoonsbed met een groot raam (dat geopend kan worden) en een kast. Iedere hut heeft een badkamer met wastafel, douche en toilet. 220/110 volt stopcontact in de badkamer. Elektrisch licht. Bovendek: overdekte zitplaatsen met eettafel, zitjes, bar en een 'plunge pool'. De zitplaatsen kunnen bij hevige wind worden afgesloten. Kleine bootjes zijn beschikbaar voor safari's en om te vissen. Iedere woonboot beschikt over 3 extra sloepen.

Riviercruise - 3 dagen

Code: 271

Reisdata:

2018	01.01.	03.01.	08.01.	10.01.
	15.01.	17.01.	22.01.	24.01.
	29.01.	31.01.	05.02.	07.02.
	12.02.	19.02.	21.02.	26.02.
	28.02.	05.03.	07.03.	12.03.
	14.03.	19.03.	21.03.	26.03.
	28.03.	02.04.	04.04.	09.04.
	11.04.	16.04.	18.04.	23.04.
	25.04.	30.04.	02.05.	07.05.
	09.05.	14.05.	16.05.	21.05.
	23.05.	28.05.	30.05.	04.06.
	06.06.	11.06.	13.06.	18.06.
	20.06.	25.06.	27.06.	02.07.
	04.07.	09.07.	11.07.	16.07.
	18.07.	23.07.	25.07.	30.07.
	01.08.	06.08.	08.08.	13.08.
	15.08.	20.08.	22.08.	27.08.
	29.08.	03.09.	05.09.	10.09.
	12.09.	17.09.	19.09.	24.09.
	26.09.	01.10.	03.10.	08.10.
	10.10.	15.10.	17.10.	22.10.
	24.10.	29.10.	31.10.	05.11.
	07.11.	12.11.	14.11.	19.11.
	21.11.	26.11.	28.11.	03.12.
	05.12.	10.12.	12.12.	17.12.
	19.12.	24.12.	26.12.	31.12.

Prijs per persoon in €

Bezetting met pers.	1	2
01.01.18 - 31.03.18	959	740
01.04.18 - 31.12.18	1.179	909

Inclusief: transfers van Kasane (grensstation of luchthaven) naar het schip en terug, cruise volgens het reisprogramma, vermelde maaltijden, lokale drankjes, safari-activiteiten, Engelstalige reisbegeleiding.

Exclusief: vluchten, visum, overige diensten en excursies, fooien en persoonlijke uitgaven.

Aantal deelnemers: min. 2, max. 10 pers.

i De woonboten van Chobe Princess (voormalig The Ichobezi) varen op aanvraag vanaf 2 pers., mits het bestaande vaarprogramma dat toelaat. Het schip kan gecharterd worden door besloten groepen vanaf 4 pers. voor een afgesproken aantal dagen.

Er wordt op vrijdagen een 3de vertrek aangeboden met 3 overnachtingen. Prijzen op aanvraag.

Prijzen voor enkele kamers alleen geldig voor 2 samenreizende volwassenen.

Transfer vanaf Livingstone of Victoria Falls naar Kasane en v.v. boeken wij graag voor u.

Annuleringsvoorwaarden: meer informatie op aanvraag beschikbaar.



OVERZICHTSKAARTEN EN ACCOMMODATIES IN BOTSWANA

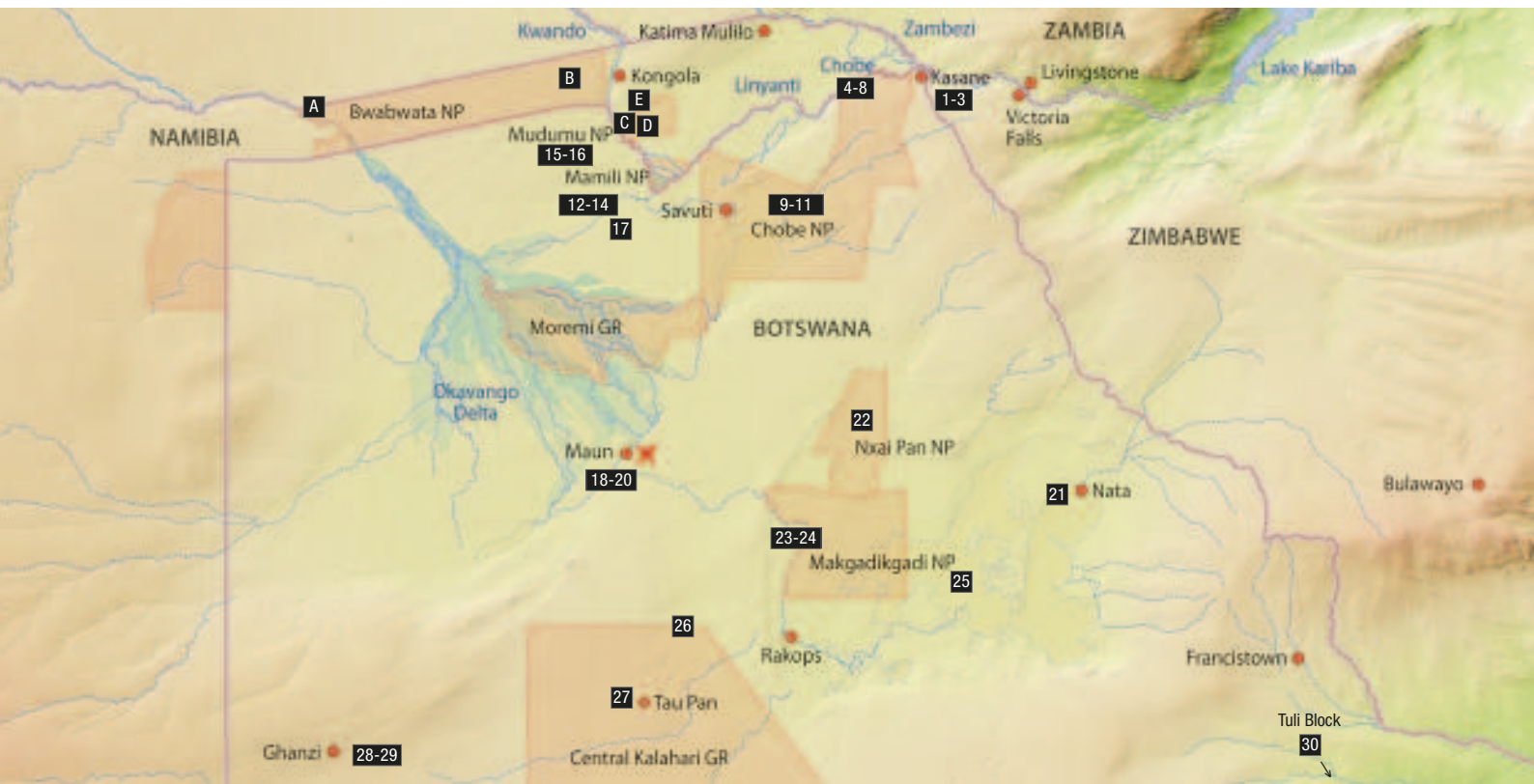

Geselecteerde hotels, lodges en kampen in Botswana

Hotels, lodges & kampen in Botswana, uitgezonderd Okavango Delta en Moremi Wildreservaat (zie detailkaart).

De nummers achter de accommodaties verwijzen naar de pagina's in de brochure, waar u de beschrijvingen terug kunt vinden.

Ook voor de accommodaties die niet in de brochure staan doet uw 'Best of Africa'-specialist u graag een aanbod.

KASANE STAD

1 Chobe Safari Lodge	188
2 Chobe Bush Lodge	189
3 Kubu Lodge	189

CHOBE NP & OMGEVING

4 Chobe Game Lodge	188
5 Chobe Savanna Lodge (Namibië)	188
6 andBeyond Chobe Under Canvas Camp	geen afb.
7 Sanctuary Chobe Chilwero Lodge	189
8 Elephant Valley Lodge	188

SAVUTI GEBIED

9 andBeyond Savute Under Canvas Camp	geen afb.
10 Savute Safari Lodge	192
11 Ghoha Hills Savuti Lodge	191

LINYANTI GEBIED & OMGEVING

12 Linyanti Bush Camp & Ebony	190
13 Selinda Camp	191
14 Zarafa Camp	geen afb.
15 Kwando Lebala Camp	190
16 Kwando Lagoon Camp	190
17 Motswiri Camp	geen afb.

MAUN & OMGEVING

18 Thamalakane Maun Lodge	199
19 Maun Lodge	geen afb.
20 Royal Tree Lodge	geen afb.

MAKGADIKGADI PANS & OMGEVING

21 Nata Lodge	199
22 Kwando Nxai Pan Camp	200
23 Leroo La Tau Lodge	201
24 Meno a Kwena Camp	geen afb.
25 Planet Baobab	200

KALAHARI

26 Deception Valley Lodge	200
27 Kwando Tau Pan Camp	199

GHANZI & OMGEVING

28 Dqae Quare San Lodge	geen afb.
29 Kalahari Arms Hotel	geen afb.

TULI BLOCK

30 Mashatu Tented Camp	201
------------------------	-----

CAPRIVI REGIO NAMIBIË

A: Hakusembe River Lodge	160
B: Ndhovu Safari Lodge	160
C: Lianshulu Bush Lodge	161
D: Lianshulu Lodge	161
E: Namushasha River Lodge	160

RIVERCRUISE

Chobe Princess huisboot op de Chobe- & Zambezi rivier	185
---	-----

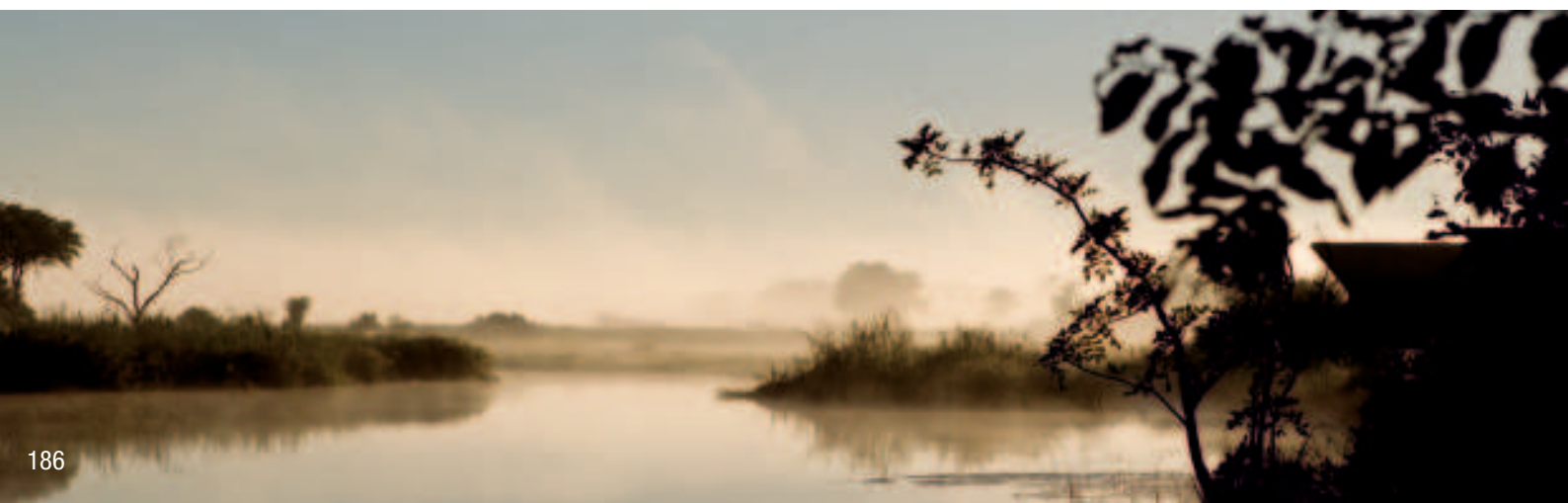

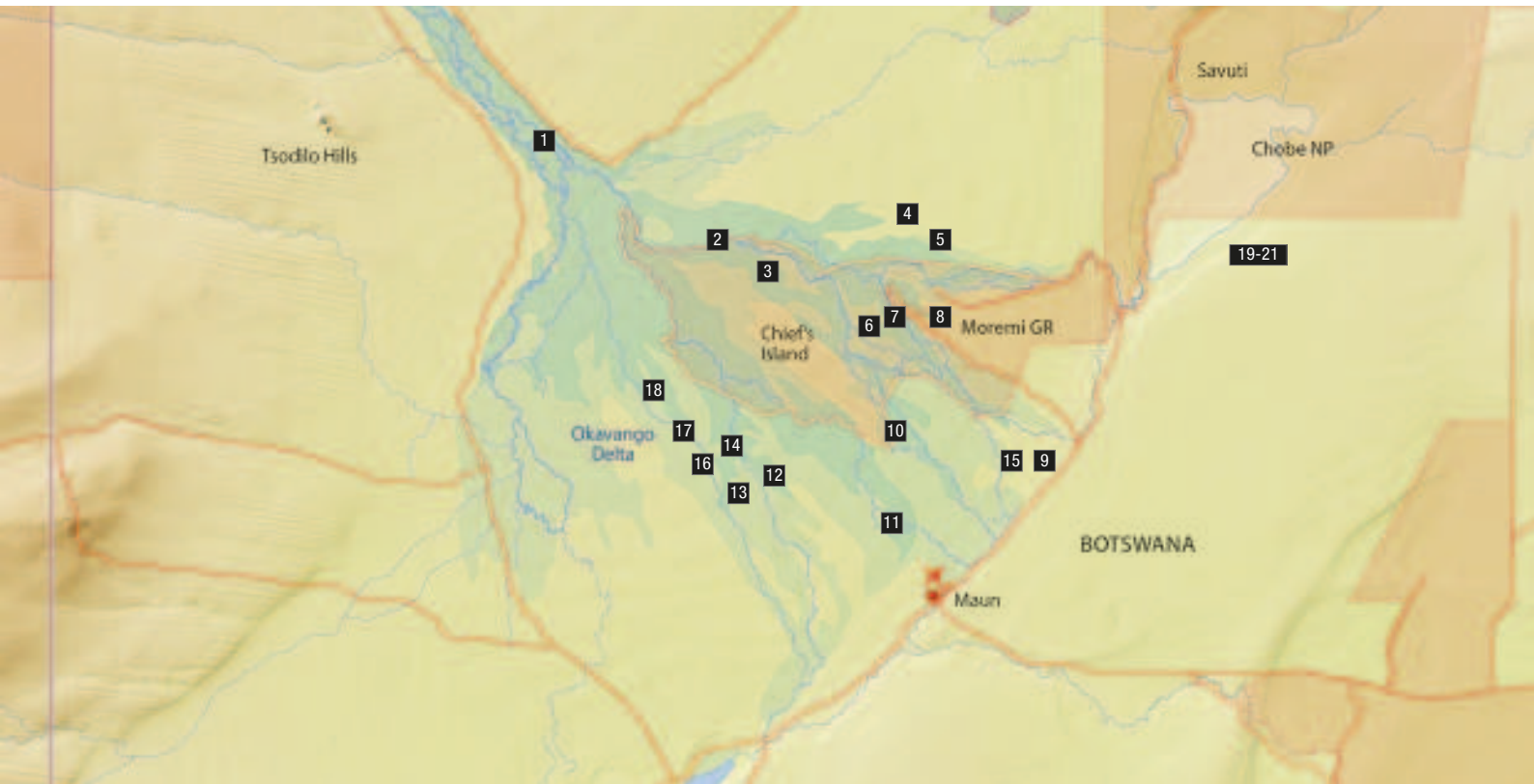

Vluchten met kleine vliegtuigen tussen kampen en lodges

Voor zover er bij bepaalde accommodaties vluchten met kleine vliegtuigen zijn inbegrepen, betreft dit uitsluitend vluchten op een "seat in" basis en niet om chartervluchten. "Seat in" betekent dat tijdens deze vluchten tussen bepaalde accommodaties ook andere gasten aan boord kunnen zijn en alleen de vlucht per persoon wordt berekend, ongeacht of alle stoelen wel of niet zijn verkocht. De aangegeven vluchttijden tussen de accommodaties, zijn de vluchttijden bij een directe vlucht van de ene naar de andere accommodatie. Aangezien er ook andere accommodaties op de route kunnen liggen, waar andere gasten kunnen in- en/of uitstappen, bestaat de mogelijkheid dat de vluchttijd langer is. **De prijs van de "Seat-In"-vluchten is in eerste instantie gebaseerd op de vluchtduur. De prijzen per traject zijn indicatieprijzen (onder voorbehoud van wijzigingen). (Stand: 8/2017).**

Belangrijk: de bagagebeperving is max. 20 kg. per persoon, inclusief foto-uitrusting & handbagage, uitsluitend in een zachte reistas.

Prijsindicatie vluchten

Inclusief luchthavenbelasting en brandstof toeslag per vlucht binnen Botswana (Stand: aug 2017) - onder voorbehoud van wijzigingen.

A: van Maun naar: Stanley's/Baines', Moremi, Okuti, Eagle Island, Kanana, Nxabega, Pom Pom,

Sandibe, Xakanaxa, Chief's, Kwara/Little Kwara

ca. EUR 180

B: van Maun naar: Xudum, Camp Okavango, Khwai River, Mombo, Shinde, Xugana

ca. EUR 205

C: van Maun naar: Motswiri, Duba, Abu, Vumbura

ca. EUR 220

D: van Maun naar: Lebala, Lagoon, Linyanti Bush/Ebony, Savuti Bush, Selinda, Zarafa

ca. EUR 245

E: van Maun naar Savuti: Savute Elephant, Savute Safari L., Savute under canvas, Ghoha Hills Savuti Lodge

ca. EUR 205

F: van Maun naar: Deception Valley, Tau Pan

ca. EUR 245

G: van Savuti naar Kasane:

ca. EUR 320

H: van Kasane naar Livingstone:

ca. EUR 305

Van Livingstone naar Kasane dient u ter plaatse USD 60 per persoon aan vertrekbelasting te betalen.

Voorbeeldprijzen voor transfers over de weg

Tussen Kasane luchthaven en Victoria Falls / Livingstone luchthaven ca. (min. 2 pers.)

ca. EUR 70 per persoon

Tussen Kasane stad en Kasane luchthaven ca.

ca. EUR 37 per persoon

LODGES & CAMPS IN OKAVANGO DELTA & MOREMI WILDLIFE RESERVE

1	Duba Expedition Camp	193
2	Xugana Island Lodge	194
3	Camp Okavango	196
4	Kwara / Little Kwara Camps	194
5	Ker & Downey Shinde Camp	197
6	Ker & Downey Camp Okuti	197
7	Xakanaxa Camp	198
8	Camp Moremi	196
9	Moremi Crossing	196
10	andBeyond Sandibe Safari Lodge	geen afb.
11	Sanctuary Stanley's / Baines' Camps	194
12	andBeyond Xudum Delta Lodge	geen afb.
13	Ker & Downey Kanana Camp	196
14	Pom Pom Camp	195
15	Gunn's Camp	195
16	andBeyond Nxabega Okavango Safari C.	geen afb.
17	Sanctuary Chief's Camp	194
18	Mombo Camp	geen afb.

KHWAI & OMGEVING

19	Khwai Tented Camp	192
20	Sango Camp	192
21	Machaba Camp	192

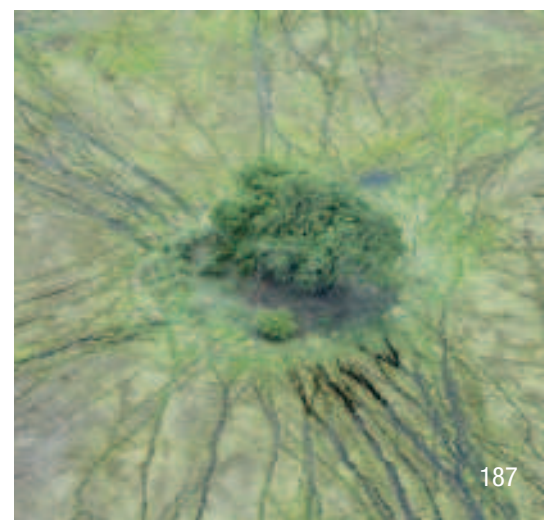

CHOBE NP & KASANE

Chobe Game Lodge

Deluxe Lodge, in het Chobe NP



Voorbeeld standaard kamer

Deze lodge ligt in het Chobe NP direct aan de Chobe rivier, en is het hele jaar door open.

De lodge beschikt over 2 bars, een groot zwembad, een bibliotheek en een restaurant met terras. Businesscentrum en conferentiemogelijkheden zijn aanwezig. Er worden professionele safari's ondernomen in een open landrover en met kleine boten op de rivier. Alle voertuigen worden elektronisch aangedreven.

Ligging: van Kasane naar de entree van het nationale park is het ca. 10 min., via zandwegen reist u vervolgens in ca. 40 min. naar de lodge.

Accommodatie: alle 44 standaard kamers, daarvan zijn er 4 suites met gewelfde plafonds, elegante ramen en verwarming, zijn smaakvol ingericht met handgemaakte meubelen. Alle kamers beschikken over bad/douche/toilet, airco, een ventilator, een minibar en een terras of balkon met uitzicht op de rivier.

Chobe Game Lodge

Prijs per persoon/nacht in €

Code: 176

Bezetting met pers.	1	2
Standaard kamer		
01.11.17 - 30.11.17	566	566
01.12.17 - 31.12.17	435	435
01.01.18 - 31.03.18	457	457
01.04.18 - 30.06.18	602	602
01.07.18 - 31.10.18	1.083	833
01.11.18 - 30.11.18	602	602
01.12.18 - 31.12.18	457	457
01.01.19 - 31.03.19	493	493
Luxury kamer		
01.11.17 - 30.11.17	833	833
01.12.17 - 31.12.17	667	667
01.01.18 - 31.03.18	699	699
01.04.18 - 30.06.18	891	891
01.07.18 - 31.10.18	1.292	1.043
01.11.18 - 30.11.18	891	891
01.12.18 - 31.12.18	699	699
01.01.19 - 31.03.19	-	-

Inclusief: volpension en snacks, lokale drankjes, minibar, 2 safari-activiteiten per dag, entreegelden nationaal park/wildreservaat, wasservice (geen ondergoed) en transfer van de luchthaven van/naar Kasane

Exclusief: fooien, persoonlijke uitgaven, buitenslands gedistilleerde drankjes.

Kinderen: welkom van alle leeftijden. Kinderen van 0-15 jaar overnachten in de kamer van de ouders! Gezinnen met kinderen jonger dan 6 jaar moeten een privévoertuig boeken. Prijzen op aanvraag.

Chobe Savanna Lodge

Superior Lodge, aan de Chobe rivier (Namibië)



De lodge ligt op een eiland in de Chobe rivier aan de Namibische kant en biedt een prachtig uitzicht over de rivier en het overstromingsgebied.

De lodge beschikt over een groot, verzorgd tuincomplex, een zwembad, een ontbijtzaal, een ruim hoofdgebouw met eetgedeelte, zithoek, bibliotheek, winkel en panoramabar op de eerste verdieping. Breng een bezoek aan een traditioneel dorp en zijn school, maak wandel- en boottochten, en ga vissen.

Ligging: de heenreis vanaf Kasane per boot duurt ca. 1 u. (ca. 14 km). De Namibische grenspost tussen Botswana en Namibië sluit om 16.00 u.! Houd hier rekening mee.

Accommodatie: 13 exclusieve stenen chalets met rieten dak. De chalets beschikken over een woon- en slaapkamer, bad/douche/toilet, airco, ventilator, minibar en terras met uitzicht op de rivier en elektrische verlichting.

Chobe Safari Lodge

StandardPlus Lodge, Kasane



Een ideaal uitgangspunt om het Chobe NP te verkennen.

Groot, rietgedekt hoofdgebouw met receptie, bar, lounge, restaurant, winkel, schoonheidssalon, groot zwembad en een tuinbar met grill. Diverse activiteiten zoals safari's, boottochten of een dagexcursie naar de Victoria Falls kunnen ter plaatse tegen een meerprijs worden geboekt.

Ligging: aan de rand van Kasane. Van het centrum van Kasane naar de lodge is het slechts 2 min. rijden, de luchthaven van Kasane ligt op 7 min. en de entree naar het Chobe NP op 12 min. rijafstand.

Accommodatie: river kamers met bad/douche/toilet, airco, tv, telefoon, terras of balkon en uitzicht op de rivier. De nieuwere safari kamers hebben aanvullend een ventilator, minikuisje, tv, koffie/theefaciliteiten en muskietennet.

Elephant Valley Lodge

Superior Lodge, Kasane



De Elephant Valley Lodge ligt in het Lesoma dal in het Kasane Forest Reserve met uitzicht op een drinkplaats.

Hoofdgebouw met eetgedeelte, lounge, bar, winkel, plunge pool, boma, verlichte waterplaats en een 'hide' (uitkijkplatform). Boottochten en safari's worden aangeboden.

Ligging: 10 km (ca. 20 min. rijden) van de luchthaven van Kasane en ca. 70 km van de luchthaven van Livingstone (Zambia).

Accommodatie: 20 ruime en gezellige safaritenten met terras, bad/douche/toilet, haardroger, kluisje en elektrische verlichting. 8 tenten kijken uit op de drinkplaats en er is 1 familient beschikbaar.

Sanctuary Chobe Chilwero

Deluxe Lodge, Kasane



Er worden safari's langs de oever van de Chobe rivier in het Chobe NP en boottochten op de rivier aangeboden. U kunt zich daarna ontspannen in de ruime en luxe Spa.

Hoofdgebouw met lounge, restaurant, bar, bibliotheek, souvenirwinkel, zwembad en open haard. Beauty & Health behandelingen worden op verzoek in de chalets gegeven.

Ligging: de Sanctuary Chobe Chilwero Lodge ligt net buiten het Chobe NP, op een kleine heuvel met een prachtig uitzicht over de Chobe rivier.

Accommodatie: de 15 luxe en ruime chalets hebben een zitgedeelte, bad/douche/toilet, muskieten-net, ventilator, airco, minibar en een klein privéterras met een gezellige zithoek.

Kubu Lodge

Superior Lodge, Kasane



Deze privé lodge is ideaal gelegen om het Chobe NP te verkennen.

Het hoofdgebouw met terras heeft een restaurant, een lounge op de 1ste verdieping en een bar. In de boomrijke tuin is het zwembad en het zomerhuis met lounge en bibliotheek. Bij de receptie is een winkeltje. Wasservice. Optionele activiteiten: land- en bootsafari's, vissen, bezoek aan een krokodillen- en slangenboerderij.

Ligging: direct aan de Chobe rivier, ca. 12 km van de ingang van Chobe NP. Vanaf Kasane is het slechts enkele minuten stroomafwaarts in de richting van Kazungula.

Accommodatie: 11 vrijstaande, ruime, goed uitgeruste chalets op houten plateaus met veranda, muskietennet, badkamer met wastafel, douche, wc, haardroger, ventilator, koffie/theefaciliteiten en elektrische verlichting.

Chobe Bush Lodge

Superior Lodge, Kasane



Deze in 2014 geopende lodge bij het Chobe NP biedt een goed uitgangspunt om de drielandenregio te verkennen.

In het restaurant van het hoofdgebouw worden à-la-cartemaaltijden aangeboden. Hier bevindt zich ook de receptie, cocktailbar, lounge, het zwembad en terrassen. Optioneel: transfers (luchthaven Kasane, Vic Falls), safari's per 4x4 of boot, dagexcursies naar Victoria Falls. **Ligging:** de lodge is gelegen nabij de ingang naar het Chobe NP, ca. 150 m van de Chobe rivier. Vanaf de lodge bereikt u het centrum van Kasane in ca. 2 min. en de ingang van het NP bevindt zich op ca. 12 min.

Accommodatie: de 38 ruime kamers, met terras of balkon, bevinden zich in gebouwen met 2 etages. Alle kamers hebben airco, een kluisje, een tv en badkamer. Er zijn 4 familiekamers met 2 slaapkamers.

Chobe Savanna Lodge

Prijs per persoon/nacht in € **Code:** 178

Bezetting met pers.	1	2
Chalet		
01.11.17 - 31.03.18	343	343
01.04.18 - 30.06.18	359	359
01.07.18 - 31.10.18	704	540
01.11.18 - 31.03.19	359	326

Inclusief: volpension en snacks, lokale drankjes, minibar, 2 safari-activiteiten per dag, parkentreegelden, wasservice (geen ondergoed) en transfer van de luchthaven Kasane naar de accommodatie en v.v.

Exclusief: fooien, persoonlijke uitgaven, buitenslands gedistilleerde drankjes en vluchten naar en tussen de kampen.

Kinderen: zijn welkom. Kinderen tot 15 jaar overnachten in de kamer van de ouders!

Gezinnen met kinderen jonger dan 6 dienen een privévoertuig te boeken. Prijzen op aanvraag.

Annuleringsvoorwaarden: meer informatie op aanvraag beschikbaar.

Chobe Bush Lodge

Prijs per persoon/nacht in € **Code:** 70997

Bezetting met pers.	1	2
Standaard kamer		
01.10.17 - 31.03.18	184	108
01.04.18 - 31.03.19	202	120

Inclusief: logies/ontbijt.

Annuleringsvoorwaarden: meer informatie op aanvraag beschikbaar.

Chobe Safari Lodge

Prijs per persoon/nacht in € **Code:** 179

Bezetting met pers.	1	2
River kamer		
01.11.17 - 31.03.18	184	108
01.04.18 - 31.03.19	202	120
Safari kamer		
01.11.17 - 31.03.18	184	108
01.04.18 - 31.03.19	202	120

Inclusief: logies/ontbijt.

Kinderen: prijzen familiekamer op aanvraag!

Annuleringsvoorwaarden: meer informatie op aanvraag beschikbaar.

Kubu Lodge

Prijs per persoon/nacht in € **Code:** 25392

Bezetting met pers.	1	2
Chalet		
01.11.17 - 30.12.17	562	385
31.12.17 - 01.01.18	-	-
02.01.18 - 26.01.18	562	385
27.01.18 - 01.03.18	-	-
02.03.18 - 30.04.18	562	385
01.05.18 - 30.12.18	551	408
31.12.18 - 01.01.19	-	-
02.01.19 - 27.01.19	551	408
28.01.19 - 01.03.19	-	-

Inclusief: volpension en snacks, 2 safari-activiteiten per dag, wasservice (geen ondergoed) en transfers van de luchthaven van Kasane naar de accommodatie en v.v.

Exclusief: alle drankjes, minibar, fooien, persoonlijke uitgaven, parkentreegelden en vluchten tussen de kampen.

Annuleringsvoorwaarden: meer informatie op aanvraag beschikbaar.

Sanctuary Chobe Chilwero

Prijs per persoon/nacht in € **Code:** 170

Bezetting met pers.	1	2
Chalet		
01.11.17 - 20.12.17	494	494
21.12.17 - 05.01.18	1.243	829
06.01.18 - 31.03.18	444	444
01.04.18 - 14.06.18	544	544
15.06.18 - 19.10.18	1.280	854
20.10.18 - 10.12.18	-	-
11.12.18 - 20.12.18	444	444
21.12.18 - 06.01.19	1.280	854
07.01.19 - 31.03.19	444	444

Inclusief: volpension, lokale drankjes, 2 safari-activiteiten per dag, wasservice (geen ondergoed), entreegelden nationaal park en transfers van/naar de luchthaven van Kasane.

Annuleringsvoorwaarden: meer informatie op aanvraag beschikbaar.

Elephant Valley Lodge

Prijs per persoon/nacht in € **Code:** 5036

Bezetting met pers.	1	2
Valley safaritent		
01.11.17 - 30.04.18	344	344
01.05.18 - 31.10.18	620	477

Inclusief: volpension, 2 safari-activiteiten per dag, drankjes tijdens de safari's en transfer van/naar de luchthaven van Kasane.

Exclusief: persoonlijke uitgaven, fooien, buitenslands gedistilleerde drankjes, parkentreegelden, vluchten naar en tussen de lodges.

Kinderen: welkom vanaf 6 jaar.

Annuleringsvoorwaarden: meer informatie op aanvraag beschikbaar.

LINYANTI REGIO

Kwando Lebala Camp

Superior Camp, Linyanti



Kwando Lagoon Camp

Superior Camp, Linyanti



Voorbeeld chalet

Linyanti Bush Camp/Linyanti Ebony Camp

Superior Camp, Linyanti



'Lebala' betekent in het Setswana 'wijd open land'. Het camp heeft een rietgedekte lounge/bar, een eetgedeelte, een kampvuur, een klein zwembad en een verhoogd uitzichtpunt voor vogelobservatie. De nadruk bij de safari's ligt op groot wild (roofdieren) en steppewild.

Ligging: het Lebala Camp grenst aan het door de Kwando rivier gevulde Linyanti moeras. De vliegtijd van Maun of Kasane bedraagt ca. 55 min..

Accommodatie: 8 luxe tenten gelegen op houten plateaus met ruime badkamers met buitendouche. Daaronder 1 familiekamer met zelfde uitrusting. Verlichting met petroleumlampen, leeslampen op batterijen en zaklamp.

Dit camp behoort tot de beste locaties om de met uitsterven bedreigde Afrikaanse wilde honden te observeren.

Het hoofdgebouw bestaat uit een lounge met kampvuur, een eetgedeelte, een bar en een klein zwembad. Het camp organiseert safari's, bushwandelingen (seizoensgebonden) alsook boottochten en fun fishing op de Kwando rivier. Het Kwando gebied herbergt meer olifanten dan heel Zuid-Afrika.

Ligging: het camp ligt aan de Kwando rivier, tegenover de zuidgrens van het Mudumu NP in Namibië.

Accommodatie: de 8 comfortabele tenten staan aan de oever van een lagune en liggen beschut onder de bomen. Alle tenten hebben een badkamer bad/douche/toilet en een buitendouche. Daaronder 1 familiekamer met dezelfde uitrusting. Verlichting met petroleumlampen, leeslampen op batterijen en zaklamp.

De camps zijn gelegen in een privégebied en bieden o.a. als specialiteit wandelsafari's aan.

Het sfeervolle hoofdgebouw van het Linyanti Bush Camp is een open eettent met een grote eettafel, een comfortabele zithoek met sofa's, een boekenrek met literatuur en een bar. Verder is er elektrische verlichting. Het camp biedt dag- en nachtsafari's per open terreinwagen, een observatiepunt en gespecialiseerde bush wandelingen. Het Linyanti Ebony Camp is een zusterkamp met dezelfde inrichting en een eigen eettent en zwembad. Ideaal voor kleine groepen en gezinnen.

Ligging: aan de rand van het overstromingsgebied van de Linyanti rivier. De vliegtijd vanaf Maun per klein vliegtuig bedraagt 50 min. en vanaf Kasane 40 min.

Accommodatie: 6 grote safaritenten met een eigen badkamer. Alle staan op een verhoging. De tenten zijn voorzien van een groot tweepersoonsbed of 2 eenpersoonsbedden, 2 nachtkastjes met elektrische lampen, een kaptafel met spiegel, bagageruimte en een kleine sofa of stoel. De badkamer heeft een wastafel & bad/douche/toilet.

Het Ebony Camp heeft 4 tenten, waarvan 1 familietent voor 2 volwassenen en 2 kinderen vanaf 7 jaar.

Kwando Lebala Camp

Prijs per persoon/nacht in €

Code: 162

Bezetting met pers.	1	2
Safaritent		
01.11.17 - 30.11.17	935	707
01.12.17 - 19.12.17	519	519
20.12.17 - 04.01.18	614	614
05.01.18 - 02.02.18	519	519
03.02.18 - 11.02.18	-	-
12.02.18 - 31.03.18	519	519
01.04.18 - 30.06.18	981	742
01.07.18 - 31.10.18	1.443	1.084
01.11.18 - 30.11.18	981	742
01.12.18 - 19.12.18	535	535
20.12.18 - 04.01.19	639	639
05.01.19 - 31.03.19	535	535

Inclusief: volpension, lokale drankjes, 2 safari-activiteiten per dag, entreegelden nationaal park en wasservice (geen ondergoed).

Exclusief: fooien, persoonlijke uitgaven, buitenslands gedistilleerde drankjes en vluchten tussen de camps.

Annuleringsvoorwaarden: meer informatie op aanvraag beschikbaar.

Kwando Lagoon Camp

Prijs per persoon/nacht in €

Code: 160

Bezetting met pers.	1	2
Safaritent		
01.11.17 - 30.11.17	935	707
01.12.17 - 19.12.17	519	519
20.12.17 - 04.01.18	614	614
05.01.18 - 02.02.18	519	519
03.02.18 - 11.02.18	-	-
12.02.18 - 31.03.18	519	519
01.04.18 - 30.06.18	981	742
01.07.18 - 31.10.18	1.443	1.084
01.11.18 - 30.11.18	981	742
01.12.18 - 19.12.18	535	535
20.12.18 - 04.01.19	639	639
05.01.19 - 31.03.19	535	535

Inclusief: volpension, lokale drankjes, 2 safari-activiteiten per dag, parkentreegelden en wasservice (geen ondergoed).

Exclusief: fooien, persoonlijke uitgaven, buitenslands gedistilleerde drankjes en vluchten tussen de camps.

Annuleringsvoorwaarden: meer informatie op aanvraag beschikbaar.

Linyanti Bush Camp/Linyanti Ebony Camp

Prijs per persoon/nacht in €

Code: 6750

Bezetting met pers.	1	2
Safaritent		
01.11.17 - 30.11.17	608	608
01.12.17 - 31.03.18	486	486
01.04.18 - 30.06.18	544	544
01.07.18 - 31.10.18	998	758
01.11.18 - 30.11.18	544	544
01.12.18 - 31.03.19	486	486

Inclusief: volpension, lokale drankjes, 2 safari-activiteiten per dag, parkentreegelden, wasservice (geen ondergoed).

Exclusief: persoonlijke uitgaven, vluchten, buitenslands gedistilleerde drankjes en fooien.

🇸 Van 01.04.18-30.11.2018: tijdens uw verblijf kunt u als activiteit gratis 1 helikoptervlucht p.p. doen.

Annuleringsvoorwaarden: meer informatie op aanvraag beschikbaar.

Selinda Camp

Deluxe Camp, Selinda Private GR



Het gebied van de Selinda Spillway, een watergebied dat de Okavango Delta verbindt met de Linyanti, is authentiek Afrika. Hier ligt het 1.350 km² grote privéwildgebied Selinda Reserve. De exclusiviteit van Selinda benadrukt het bijzondere karakter. Slechts 8 safariwagens mogen deze regio tegelijkertijd verkennen. In de eerste helft van het jaar leven hier grote vogelkoloniën. Ze zorgen voor prachtige beelden zowel te land als te water. Vanaf juni, juli en augustus concentreren veel kudde zich aan de rand van de lagune. Olifanten, grote groepen giraffen, zebra's, sabel antilopen, leeuwen, luipaarden en buffels komen dan naar dit gebied om te drinken. Ook de zeldzame hyenahonden worden hier vaak gespot.

In het rietgedekte hoofdgebouw met 2 etages worden de maaltijden geserveerd. Er is een bar, een wijnkelder, een bibliotheek en een souvenirwinkel. Uw batterijen kunt u opladen bij de receptie. Een klein zwembad zorgt voor de nodige verkoeling tijdens het heetste van de dag.

Ligging: op een bebost eiland aan de rand van het oostelijk deel van de Selinda Spillway.

Accommodatie: 9 tenten met voortreffelijke uitrusting en Afrikaanse flair. De heldere en luchtige tenten bieden een privé veranda, comfortabele bedden, muskieten-netten, ventilator, schrijftafel, kleedruimte, badkamer met stenen badkuip, douche en spoeltoilet. Elektrische verlichting.

Ghoha Hills Savuti Lodge

Deluxe Lodge, Savuti



Deze onlangs geopende lodge biedt een fantastisch uitzicht over het Savuti gebied.

In het hoofdgebouw met rieten dak bevindt zich een ruim restaurantgedeelte, bar, receptie, een souvenirwinkel, comfortabele zitjes en een kleine bibliotheek. Het kampvuur is op een verhoogd platform gelegen en een nabijgelegen rock pool zorgt voor de nodige verfrissing. De lodge biedt dag- en nachtsafari's aan.

Ligging: u bereikt de lodge via ca. 100 km (gedeeltelijk zeer uitgesleten) zandwegen, van Ngoma Bridge richting het zuiden. Na de Ghoha Gate ziet u de lodge aan de oostzijde van de Ghoha heuvel. Vanuit het zuiden, vanuit het Savuti Camp, rijdt u ongeveer 40 km via zandwegen naar de lodge.

Accommodatie: de 9 luxueus ingerichte, zeer ruime safaritenten en 2 familietenten staan op verhoogde houten platforms. Alle suites hebben grote bedden, een kast en opbergruimte, een zijte en een eigen terras. De tenten hebben een eigen badkamer met douche en toilet. De familie tenten zijn geschikt voor 2 volwassenen en 2 kinderen. Verlichting via zonne-energie.

Selinda Camp

Prijs per persoon/nacht in €

Code: 6725

Bezetting met pers.	1	2
Safaritent		
01.11.17 - 19.12.17	832	832
20.12.17 - 10.01.18	1.581	1.055
11.01.18 - 31.03.18	703	703
01.04.18 - 14.06.18	875	875
15.06.18 - 31.10.18	2.200	1.472
01.11.18 - 19.12.18	875	875
20.12.18 - 10.01.19	1.648	1.104
11.01.19 - 31.03.19	875	875

Inclusief: volpension, lokale drankjes, 2 safari-activiteiten per dag, parkentreegelden en was-service (geen ondergoed).

Exclusief: transfervluchten, buitenlands gedistilleerde drankjes, persoonlijke uitgaven en fooien.

Kinderen: welkom vanaf 8 jaar. Gezinnen met kinderen jonger dan 12 jaar dienen een privévoertuig te boeken. Prijzen op aanvraag.

Annuleringsvoorwaarden: meer informatie op aanvraag beschikbaar.



Ghoha Hills Savuti Lodge

Prijs per persoon/nacht in €

Code: 71038

Bezetting met pers.	1	2
Safaritent		
01.11.17 - 30.11.17	746	574
01.12.17 - 31.03.18	433	358
01.04.18 - 30.06.18	783	602
01.07.18 - 31.10.18	999	769
01.11.18 - 30.11.18	783	602
01.12.18 - 31.03.19	518	398

Inclusief: volpension inclusief koffie/thee en snacks, lokale drankjes, wasservice (zonder ondergoed), 2 safari-activiteiten per dag en entreegelden nationale parken.

Exclusief: persoonlijke uitgaven, buitenlands gedistilleerde drankjes, fooien.

Kinderen: welkom vanaf 6 jaar. Gezinnen met kinderen jonger dan 12 jaar dienen een privévoertuig te boeken. Prijzen op aanvraag.

Annuleringsvoorwaarden: meer informatie op aanvraag beschikbaar.



LINYANTI & KHWAI GEBIED

Sango Safari Camp

StandardPlus Camp, Khwai gebied



Het Sango Safari Camp werd genoemd naar de familie Sango. De Sango is een van de oorspronkelijke stammen van de Khwai regio.

Voor de hoofdtent van het camp ligt een halfopen boma met vuurplaats. Een kleine lounge is aanwezig. Het camp biedt safari's in Khwai en Moremi, evenals bushwandelingen en nachtsafari's.

Ligging: het camp ligt onder schaduwrijke bomen met uitzicht op de Khwai rivier, die de natuurlijke grens tussen het Moremi wildreservaat en het Khwai gebied vormt.

Accommodatie: het Sango Camp heeft plaats voor 12 pers. in 6 Meru safaritenten. De safaritenten zijn uitgerust met goede bedden, bad/wc en buitendouche. Er is elektrische verlichting op zonne-energie.

Machaba Camp

Deluxe Camp, Khwai gebied



Machaba Camp is ideaal gelegen: vlak aan de Khwai rivier, die de natuurlijke grens vormt tussen Moremi GR en het Khwai gebied. Deze regio biedt buitengewone mogelijkheden om dieren te observeren.

Het camp is gebouwd in de klassieke stijl van een safari camp uit 1950. Het hoofdgebouw is gebouwd onder een groot tentdoek en beschikt over een receptie, restaurant, bar, lounge en bibliotheek. Verder heeft het camp een klein zwembad en een kampvuur. Tijdens uw verblijf kunt u genieten van 2 safari-activiteiten per dag in het zeer wildrijke Khwai gebied, nachtsafari's, wandelsafari's (als er een ranger beschikbaar is) en een dorpsbezoek bij de lokale gemeenschap.

Ligging: het Machaba Camp ligt aan het einde van de noordoosthoek van het Moremi wildreservaat net buiten de grens van het reservaat. De vliegtijd per klein vliegtuig van Maun naar Khwai bedraagt ca. 30 min. De transfer van de landingsbaan naar het camp duurt ca. 20 min.

Accommodatie: 8 ruime safaritenten en 2 familietenten, elk met een eigen badkamer met toilet en buitendouche. De tenten staan onder grote, oude bomen met uitzicht op de rivier. Verlichting via zonne-energie.

Khwai Tented Camp

StandardPlus Camp, Khwai gebied



Dit kleine intieme camp gelegen aan de noordelijke Khwai rivier, tussen de Okavango Delta en het Chobe NP, is onderdeel van African Bush Camps.

Het hoofdgebouw (eettent) kijkt uit op de lagune. Er is een grote eettafel, een kleine comfortabele zithoek en een bar. Er is elektrische verlichting (zonne-energie). Er worden dag- en nachtsafari's in open voertuigen en speciale bush wandelingen aangeboden.

Ligging: Khwai Tented Camp is onlangs gerenoveerd en ligt in een privéconcessie aan de rand van een lagune, die in verbinding staat met de Khwai rivier en daarmee direct aan Moremi grenst. Het camp is gemakkelijk vanaf Maun te bereiken.

Accommodatie: 6 zeer grote safaritenten met een groot tweepersoonsbed of twee aparte bedden, 2 nachtkastjes met elektrische lampen, bagagerek, bad/toilet en een buitendouche.

Savute Safari Lodge

Superior Lodge, Savuti kanaal



Het gedeeltelijk stromende Savuti kanaal biedt optimale mogelijkheden om wild te zien in het droge Savuti gebied.

Het rietgedekte hoofdgebouw heeft 2 etages en heeft een lounge, bar, bibliotheek en kampvuur. Op de eerste etage is een groot, overdekt panoramaplatform. Eetgedeelte naast het hoofdgebouw. Er is ook een klein zwembad.

Ligging: de lodge is bereikbaar vanuit Maun of Kasane via een landweg met een 4x4. Vanuit Maun bedraagt de vliegtijd ca. 45 min. en vanuit Kasane ca. 1 u.

Accommodatie: 12 ruime, vrijstaande chalets met een gecombineerd woon- en slaapgedeelte met grote bedden, muskietennetten en badkamer met wastafel, bad/douche/wc. Ieder chalet heeft een terras met zitplaatsen en er is elektrische verlichting.



OKAVANGO DELTA

Duba Expedition Camp

Deluxe Camp, Duba Plains Reserve



Lounge in de hoofdtent

In de omgeving van Duba Plains bevindt zich een van de hoogste concentraties aan leeuwenroedels en grote kudde buffels. Tevens komt men hier regelmatig grote kudde olifanten tegen, evenals vele antilopesoorten. Ook is dit gebied een paradijs voor vogelliefhebbers. Er worden safari's aangeboden in een open terreinwagen (dag- en avondsafari's).

Vanaf het hoofdgebouw heeft u een mooi uitzicht. Hier bevindt zich het restaurant, de lounge (met mogelijkheid om batterijen op te laden) en de bar. De persoonlijke sfeer van dit unieke camp zorgt voor een onvergetelijke ervaring.

Ligging: Duba Expedition is een van de meest afgelegen camps in Botswana en ligt in een 77.000 ha groot wild-reservaat in het noordwestelijke deel van de Okavango Delta. Duba Expedition is gebouwd op een eiland met grote ebbenhout- en vijgenbomen. Het eiland is gelegen in het midden van een vlakke, die normaal gesproken van mei tot oktober overstroomd is. Duba Expedition is een fantastische keuze voor wie op zoek is naar rust en een ongerepte unieke safaribeleving.

Accommodatie: met slechts 6 tenten is het camp zeer klein en persoonlijk. De ruime tenten beschikken over een kleine bureau, bad/douche/wc en een houten terras met een schitterend uitzicht over de vlakke.

Duba Expedition Camp

Prijs per persoon/nacht in € **Code:** 36320

Bezetting met pers.	1	2
Safaritent		
01.11.17 - 19.12.17	1.057	1.057
01.12.17 - 31.03.18	-	-
01.04.18 - 14.06.18	875	875
15.06.18 - 31.10.18	2.200	1.472
01.11.18 - 19.12.18	875	875
20.12.18 - 10.01.19	1.648	1.104

Inclusief: volpension, lokale drankjes, 2 safari-activiteiten per dag, parkentreegelden, wasservice (geen ondergoed).

Exclusief: overige drankjes, persoonlijke uitgaven en fooien.

Kinderen: welkom vanaf 8 jaar. Families met kinderen onder 12 jaar dienen een privévoertuig te boeken. Prijzen op aanvraag.

Annuleringsvoorwaarden: meer informatie op aanvraag beschikbaar.



Sango Safari Camp

Prijs per persoon/nacht in € **Code:** 56896

Bezetting met pers.	1	2
Safaritent		
01.11.17 - 30.11.17	568	383
01.12.17 - 19.12.17	294	294
20.12.17 - 04.01.18	377	377
05.01.18 - 31.03.18	294	294
01.04.18 - 30.06.18	568	383
01.07.18 - 31.10.18	711	526
01.11.18 - 30.11.18	600	383
01.12.18 - 19.12.18	294	294
20.12.18 - 04.01.19	377	377
05.01.19 - 31.03.19	294	294

Inclusief: volpension, lokale drankjes, safari-activiteiten en entreegelden nationaal park.

Exclusief: persoonlijke uitgaven, buitenlands gedistilleerde drankjes en fooien, community fee.

Kinderen: welkom vanaf 12 jaar.

Annuleringsvoorwaarden: meer informatie op aanvraag beschikbaar.

Machaba Camp

Prijs per persoon/nacht in € **Code:** 71063

Bezetting met pers.	1	2
Safaritent		
01.11.17 - 10.01.18	924	577
11.01.18 - 31.03.18	684	427
01.04.18 - 31.05.18	929	582
01.06.18 - 31.10.18	1.333	833
01.11.18 - 10.01.19	929	582
11.01.19 - 31.03.19	456	456

Inclusief: volpension inclusief koffie/thee en snacks, lokale drankjes, wasservice (zonder ondergoed), 2 safari-activiteiten per dag, entreegelden nationaal park en transfers van/naar Khwai landingsbaan.

Exclusief: persoonlijke uitgaven, buitenlands gedistilleerde drankjes en fooien.

Kinderen: alle leeftijden zijn welkom.

Annuleringsvoorwaarden: meer informatie op aanvraag beschikbaar.

Savute Safari Lodge

Prijs per persoon/nacht in € **Code:** 175

Bezetting met pers.	1	2
Chalet		
01.11.17 - 30.11.17	566	566
01.12.17 - 31.12.17	435	435
01.01.18 - 31.01.18	457	457
01.02.18 - 01.03.18	-	-
02.03.18 - 31.03.18	457	457
01.04.18 - 30.06.18	602	602
01.07.18 - 31.10.18	1.083	833
01.11.18 - 30.11.18	602	602
01.12.18 - 31.12.18	457	457
01.01.19 - 31.01.19	493	493
01.02.19 - 28.02.19	-	-
01.03.19 - 31.03.19	493	493

Inclusief: volpension, lokale drankjes, 2 safari-activiteiten per dag, entreegelden nationaal park en wasservice (geen ondergoed).

Exclusief: fooien, persoonlijke uitgaven, buitenlands gedistilleerde drankjes en vluchten tussen de camps.

Annuleringsvoorwaarden: meer informatie op aanvraag beschikbaar.

Khwai Tented Camp

Prijs per persoon/nacht in € **Code:** 56879

Bezetting met pers.	1	2
Safaritent		
01.11.17 - 30.11.17	457	457
01.12.17 - 31.12.17	415	415
01.01.18 - 31.03.18	486	486
01.04.18 - 30.06.18	544	544
01.07.18 - 31.10.18	998	758
01.11.18 - 30.11.18	544	544
01.12.18 - 31.03.19	486	486

Inclusief: volpension, lokale drankjes en huiswijn, safari-activiteiten, entreegelden park en wasservice (geen ondergoed).

Exclusief: persoonlijke uitgaven, buitenlands gedistilleerde drankjes en fooien.

Kinderen: welkom vanaf 7 jaar.

Annuleringsvoorwaarden: meer informatie op aanvraag beschikbaar.

OKAVANGO DELTA

Kwando Kwara Camp

StandardPlus Camp, Okavango Delta



De unieke ligging op een eiland zorgt ervoor dat u het hele jaar door safari's, bushwandelingen en excursies per boot en mokoro kunt maken.

Het hoofdgebouw heeft een lounge, een bar, een eetgedeelte en een plunge pool. Kwara Camp heeft de naam een van de beste kampen in de delta te zijn.

Ligging: het camp ligt aan de rand van het permanente water van de Okavango Delta in een 175.000 ha groot concessiegebied, dat reikt tot aan het Moremi wildreservaat.

Accommodatie: 8 luxe tenten, met elk een eigen badkamer, in de schaduw van kolossale bomen. Verlichting met petroleumlampen, leeslampen langs het bed (op batterijen) en zaklamp.

Kwando Little Kwara Camp

Deluxe Camp, Okavango Delta



Het Kwando Little Kwara Camp is het zusterkamp van Kwando Kwara Camp en met slechts 5 safaritenten nog iets intiemer.

Het hoofdgebouw beschikt over een eetgedeelte, bar met zithoek, een kampvuur en een plunge pool. Het hele jaar door kunnen mokoro- en boottochten gemaakt worden, evenals bushwandelingen en safari's met een open terreinwagen.

Ligging: dit in de zomer van 2006 geopende camp ligt in vogelvlucht op ca. 600 m van het Kwara Camp, aan een rivieraftakking van de delta.

Accommodatie: 5 luxueus ingerichte tenten op platvormen. Alle tenten hebben o.a. een terras, ventilator en eigen sanitaire voorzieningen (een bad, buitendouche, dubbele wastafel en een spoeltoilet). Verlichting met petroleumlampen, leeslampen langs het bed (op batterijen) en zaklamp.

Xugana Island Lodge

Superior Lodge, Okavango Delta

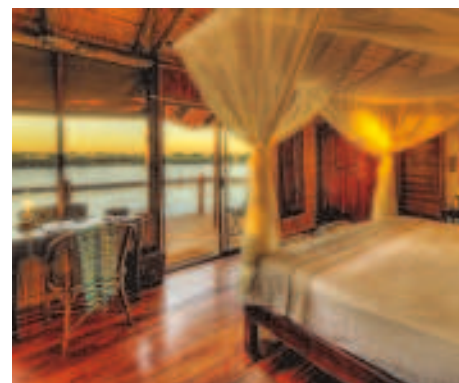

Xugana Island Lodge wordt door velen beschouwd als de mooiste lodge die door water is omgeven.

Het hoofdgebouw heeft een eetzaal, een bar, een zitgedeelte, een klein zwembad en een souvenirwinkel. U kunt hier mokoro-, kano- en boottochten maken. Ook kunt u wandelen (onder begeleiding) en vissen. Een paradijs voor vogelliefhebbers met meer dan 400 verschillende vogelsoorten!

Ligging: de lodge ligt op een met bomen begroeid eiland aan de Xugana lagune in het noordwestelijk deel van de Okavango Delta. Met een klein propellervliegtuig vliegt u vanuit Maun in 30 min. en vanuit Kasane in 80 min. naar de lodge.

Accommodatie: 8 houten en rietgedekte chalets zijn op verhoogde plateaus gebouwd en hebben een klein terras met uitzicht op het water. De chalets hebben comfortabele bedden, een muskietennet, een ventilator en bad/douche/toilet.

Sanctuary Chief's Camp

Deluxe Camp, Okavango Delta



Chief's Island is het grootste en meest centraal gelegen eiland in de Okavango Delta en is beroemd vanwege het grote aantal wilde dieren.

Hoofdgebouw met terras, lounge, restaurant, bar, souvenirwinkel, bibliotheek, zwembad en een kampvuur. Spa behandelingen mogelijk.

Ligging: Chief's Camp is gelegen aan de noordwestelijke rand van Chief's Island. Het eiland wordt omringd door lagunes en kronkelende waterwegen die zich een weg banen door dichte mopani- en acaciabossen en wuivende palmbomen. In dit gebied is recentelijk de witte neushoorn opnieuw ingevoerd.

Accommodatie: 12 zeer grote luxueuze suites met badkamer met 2 wastafels, toilet, eigen terras met uitzicht op het overstromingsgebied, elektriciteit, ventilator, haardroger, minibar en noodtelefoon.

Sanctuary Stanley's Camp

Deluxe Camp, Okavango Delta



De Sanctuary Retreats staan voor exclusieve camps en duurzaam toerisme in het zuiden en oosten van Afrika.

Zwembad met zonnedek, lounge met bar, eetgedeelte en open haard. Er worden dag- en avondsafari's, wandelsafari's, boot-, mokoro- en kanotochten (afhankelijk van de waterstand) aangeboden. Dit camp is ideaal gelegen om aan het unieke project 'Living with Elephants' deel te nemen.

Ligging: op het zuidelijkste punt van Chief's Island, grenzend aan het Moremi wildreservaat. Het gebied is rijk aan groot-, roof- en steppenwild en vogels. Wilde honden kunnen vaak worden waargenomen.

Accommodatie: er zijn 8 grote, comfortabele en in traditionele stijl ingerichte safaritenten met badkamer met bad/douche en toilet, haardroger, bureau, ventilator, elektriciteit en noodtelefoon.

Sanctuary Baines' Camp

Deluxe Camp, Okavango Delta



Het Baines' Camp ligt in een privé wildreservaat aan de Boro rivier, grenzend aan het Moremi wildreservaat.

Hoofdgebouw met terras, zwembad met zonnedek, bar, lounge, restaurant en kampvuur. Deelname aan het olifantenproject is mogelijk (ca. 1 u. rijden). Er worden dag- en avondsafari's en boot-, mokoro- en kanotochten (afhankelijk van de waterstand) aangeboden. De wandelsafari's zijn hier uniek.

Ligging: ten noordwesten van Sanctuary Stanley's Camp.

Accommodatie: 5 luxueuze, verhoogde en ruime suites met eigen bad/douche/wc. De bedden zijn voorzien van slaapzakken, zodat u de mogelijkheid heeft om in de openlucht op het terras of in de suite te slapen. Vanaf het terras heeft u een adembenemend uitzicht op de bush en de lagune, een trefpunt voor de dieren.

Gunn's Camp

Superior Camp, Okavango Delta



Gunn's Camp is een klein, intiem camp in de Okavango Delta met uitzicht op Chief's Island.

Hoofgebouw met bar, een zithoek, een grote eettafel en een kampvuur. De tenten staan onder grote bomen en u heeft uitzicht op de lagune. U kunt deelnemen aan dagen avondsafari's, wandelsafari's, mokoro-/kanotochten en vissen.

Ligging: in het zuidelijke deel van de Okavango Delta, ten westen van het Moremi wildreservaat. Dit gebied bij het Ntswi Island en de Boro Rivier is rijk aan dieren. Van Maun vliegt u in ca. 20 min. en van Kasane in ca. 90 min. naar het camp.

Accommodatie: 6 grote tenten staan op houten plateaus met een veranda en met grote bedden, nachtkastjes en opbergruimte. De tenten hebben een van boven geopende badkamer met douche en toilet. In de tent is er elektrisch licht.

Pom Pom Camp

Superior Camp, Okavango Delta



De Okavango Delta is de grootste binnenlandse delta ter wereld en heeft een ongekende fauna en flora.

Hoofgebouw met bar, een zithoek, een grote eettafel en een kampvuur. De tenten staan onder grote bomen en u heeft uitzicht op de lagune. U kunt deelnemen aan dagen avondsafari's, wandelsafari's, mokoro-/kanotochten en vissen. Verlichting gebeurt d.m.v. petroleumlampen.

Ligging: in het zuidelijke deel van de Okavango Delta, ten westen van het Moremi wildreservaat. Dit gebied aan de Xudum rivier geldt als een van de mooiste gedeeltes van de Delta. Van Maun vliegt u in ca. 20 min. en van Kasane in ca. 90 min. naar het camp.

Accommodatie: 9 grote tenten staan op houten plateaus en zijn ingericht met grote bedden, nachtkastjes en opbergruimte. De tenten hebben een van boven geopende badkamer met douche en toilet. In de tent is er elektrisch licht.

Gunn's Camp

Prijs per persoon/nacht in €	Code: 57194	
Bezetting met pers.	1	2
Safaritent		
01.11.17 - 30.11.17	469	469
01.12.17 - 31.03.18	340	340
01.04.18 - 30.06.18	486	486
01.07.18 - 31.10.18	881	667
01.11.18 - 30.11.18	486	486
01.12.18 - 31.03.19	352	352

Pom Pom Camp

Prijs per persoon/nacht in €	Code: 180	
Bezetting met pers.	1	2
Safaritent		
01.11.17 - 30.11.17	693	513
01.12.17 - 31.03.18	377	377
01.04.18 - 30.06.18	729	537
01.07.18 - 31.10.18	977	761
01.11.18 - 30.11.18	729	537
01.12.18 - 31.03.19	393	393

Inclusief: volpension, lokale drankjes, 2 safari-activiteiten per dag en wasservice (geen ondergoed).
Exclusief: persoonlijke uitgaven, buitenlands gedistilleerde drankjes, entreegeld nationale park en fooien.
Annuleringsvoorwaarden: meer informatie op aanvraag beschikbaar.

Kwando Kwara Camp

Prijs per persoon/nacht in €	Code: 163	
Bezetting met pers.	1	2
Safaritent		
01.11.17 - 30.11.17	805	576
01.12.17 - 19.12.17	486	486
20.12.17 - 04.01.18	582	582
05.01.18 - 31.03.18	486	486
01.04.18 - 30.06.18	845	606
01.07.18 - 31.10.18	1.239	880
01.11.18 - 30.11.18	845	606
01.12.18 - 19.12.18	501	501
20.12.18 - 04.01.19	639	639
05.01.19 - 31.03.19	501	501

Kwando Little Kwara Camp

Prijs per persoon/nacht in €	Code: 165	
Bezetting met pers.	1	2
Safaritent		
01.11.17 - 30.11.17	935	707
01.12.17 - 19.12.17	519	519
20.12.17 - 04.01.18	614	614
05.01.18 - 31.03.18	519	519
01.04.18 - 30.06.18	981	742
01.07.18 - 31.10.18	1.443	1.084
01.11.18 - 30.11.18	981	742
01.12.18 - 19.12.18	535	535
20.12.18 - 04.01.19	639	639
05.01.19 - 31.03.19	535	535

Inclusief: volpension, lokale drankjes, 2 safari-activiteiten per dag, parkentreegelden, wasservice (geen ondergoed).

Xugana Island Lodge

Prijs per persoon/nacht in €	Code: 171	
Bezetting met pers.	1	2
Chalet		
01.11.17 - 30.11.17	566	566
01.12.17 - 31.12.17	435	435
01.01.18 - 31.01.18	457	457
01.02.18 - 01.03.18	-	-
02.03.18 - 31.03.18	457	457
01.04.18 - 30.06.18	602	602
01.07.18 - 31.10.18	1.083	833
01.11.18 - 30.11.18	602	602
01.12.18 - 31.12.18	469	469
01.01.19 - 31.01.19	493	493
01.02.19 - 28.02.19	-	-
01.03.19 - 31.03.19	493	493

Sanctuary Baines' Camp

Prijs per persoon/nacht in €	Code: 168	
Bezetting met pers.	1	2
Safaritent suite		
01.11.17 - 20.12.17	627	627
21.12.17 - 05.01.18	1.720	1.280
06.01.18 - 31.03.18	627	627
01.04.18 - 14.06.18	720	720
15.06.18 - 30.06.18	1.802	1.202
01.07.18 - 31.08.18	2.015	1.344
01.09.18 - 06.10.18	1.802	1.202
07.10.18 - 22.12.18	-	-
23.12.18 - 06.01.19	2.015	1.344
07.01.19 - 31.03.19	627	627

Inclusief: volpension, transfers van/naar luchthaven, lokale drankjes, safari-activiteiten, wasservice (geen ondergoed), entreegelden nationaal park.

Sanctuary Stanley's Camp

Prijs per persoon/nacht in €	Code: 167	
Bezetting met pers.	1	2
Safaritent		
01.11.17 - 20.12.17	461	461
21.12.17 - 05.01.18	1.444	962
06.01.18 - 31.03.18	461	461
01.04.18 - 14.06.18	527	527
15.06.18 - 30.06.18	1.180	787
01.07.18 - 31.08.18	1.526	1.018
01.09.18 - 31.10.18	1.180	787
01.11.18 - 20.12.18	461	461
21.12.18 - 06.01.19	1.526	1.018
07.01.19 - 31.03.19	461	461

Sanctuary Chief's Camp

Prijs per persoon/nacht in €	Code: 169	
Bezetting met pers.	1	2
Safaritent suite		
01.11.17 - 20.12.17	987	987
21.12.17 - 05.01.18	3.212	2.142
06.01.18 - 31.01.18	987	987
01.04.18 - 14.06.18	1.134	1.134
15.06.18 - 30.06.18	3.492	1.997
01.07.18 - 31.08.18	4.122	2.356
01.09.18 - 31.10.18	3.492	1.997
01.11.18 - 20.12.18	987	987
21.12.18 - 06.01.19	4.122	2.356
07.01.19 - 31.03.19	987	987

Inclusief: volpension, lokale drankjes, safari-activiteiten, wasservice (geen ondergoed), entreegeld nationaal park.

Annuleringsvoorwaarden: meer informatie op aanvraag beschikbaar.

MOREMI GR & OKAVANGO DELTA

Moremi Crossing

StandardPlus Camp, Moremi GR



Verken de omgeving van Moremi Crossing tijdens wandelingen en mokorotochten.

Hoofdgebouw met bar, een zithoek, een grote eettafel en een kampvuur. De tenten staan onder grote bomen en hebben uitzicht op de lagune. Bushwandelingen, mokoro-/kanotochten worden aangeboden.

Ligging: Moremi Crossing is gelegen aan de zuidelijke punt van Chief's Island op de grens van het Moremi GR op het eiland Ntswi. Vanuit Maun bedraagt de vliegtijd ca. 20 min. en vanaf Kasane zo'n 90 min.

Accommodatie: 16 grote, insectenvrije safaritenten op platform uitgerust met grote bedden, nachtkastjes, badkamer van boven open met bad/toilet en buitendouche. Elektrisch licht is in de tenten aanwezig.

Camp Okavango

Superior Camp, Okavango Delta



De Okavango Delta is de grootste binnendelta ter wereld en biedt daardoor uitstekende mogelijkheden om wild te bekijken.

De tenten liggen aan de oever met uitzicht op een kleine lagune of het kanaal. Het hoofdgebouw biedt een comfortabele zithoek, een bar en een grote eettafel. Er is ook een terras met uitzicht op de oever. Tot slot is er een klein en afgelegen zwembad met zonnedeck. U kunt hier deelnemen aan boot- en mokorotochten en begeleide wandelingen.

Ligging: dit permanent door water omgeven camp ligt op het afgelegen eiland Nxaragha in het hart van het noordwestelijke deel van de Okavango Delta. Maun ligt op 30 en Kasane op ongeveer 80 min. vliegen.

Accommodatie: 12 insectenvrije en zeer ruime tenten hebben grote bedden en bad/douche/toilet. Er is ook een speciale honeymoon tent, alsook een familie tent. Er is elektrisch licht aanwezig.

Camp Moremi

Superior Camp, Moremi GR



Het Moremi Game Reserve is het bekendste wildreservaat in Botswana.

De tenten liggen links en rechts van het hoofdgebouw. De lodge heeft een lounge met houten tafel, grote bar, comfortabele banken, een bibliotheek en een grote eetruimte. Verder is er een groot zonne- en panoramatererras, een klein zwembad, een rietgedekte 'boma' en een uitkijktoren.

Ligging: aan de rand van de Xakanaxa lagune in het oostelijk deel van de Okavango Delta, in het Moremi Wildreservaat. Camp Moremi kunt u per klein propellervliegtuig vanaf Maun in ca. een half uur en vanaf Kasane in ca. 1 uur bereiken.

Accommodatie: 12 grote insectenvrije safaritenten gelegen op verhoogde houten plateaus met grote bedden en teakhouten meubilair. Overdekt atrium naar de badkamer met douche en wc. Elektrische verlichting.

Kanana

Deluxe Camp, Okavango Delta



De omgeving van Kanana bestaat uit diverse eilanden met palmen, vijgenbomen en ebbenhouten bomen. Een ideale woonomgeving voor diverse vogel- en diersoorten.

Het hoofdgebouw is gebouwd op een houten platform en onder een groot tentdoek. Het beschikt over een eetgedeelte, bar, lounge en kleine souvenirwinkel. Verder is er een kampvuurplaats en een zwembad. Mogelijke activiteiten: dag- en nachtsafari's, dagexcursie met picknick, boot- en mokorotochten, begeleide wandelingen en vissen.

Ligging: afgelegen aan de Xudum rivier in het zuidwestelijke gedeelte van de Okavango Delta. Vliegtijd van Maun naar Kanana ca. 25 min.

Accommodatie: 8 safaritenten op houten platformen met grote bedden, muskietennet, opbergruimte en eigen badkamer met douche, wastafel en toilet. Verlichting met petroleumlampen en leeslampen op batterijen.

Shinde

Deluxe Camp, Okavango Delta



Ker & Downey Botswana Shinde voorbeeld chalet

Het Shinde Camp ligt op een eiland in een wildrijk, privéconcessiegebied en wordt voortdurend door water omringd.

Het hoofdgebouw onder groot tentdoek en in bomen gebouwd ('treehouse') beschikt over een eetgedeelte en ruime lounge, bar en souvenirwinkel. Verder is er een zwembad en kampvuurplaats. U kunt hier dag- en nachtsafari's maken, maar ook begeleide wandelingen, boot- en mokorotochten of gaan vissen.

Ligging: Shinde ligt op een met palmen en ebbenhout bomen begroeid eiland, aan de rand van de wildrijke Shinde lagune, aan de noordgrens van de Okavango Delta. Vliegtijd van Maun ca. 25 min.

Accommodatie: de 8 grote safaritenten staan op houten platformen en hebben goede bedden, muskietennet, veranda, ventilator en een eigen badkamer met douche, wastafel en toilet. Verlichting via petroleumlampen en lampen op batterijen.

Shinde Enclave: camp met 3 tenten en privékok, -gids en -voertuig (geschikt voor gezinnen).

Okuti

Deluxe Camp, Moremi GR



Het Moremi wildreservaat geldt als een van de mooiste ter wereld met een ongerepte natuur en talloze diersoorten.

Hoofdgebouw met een eetgedeelte, lounge, een bar, een bibliotheek, kampvuurplaats en een zwembad. U kunt hier boottochten maken of dagsafari's. Avondsafari's en wandelingen zijn niet toegestaan. U kunt hier o.a. waterdieren (nijlpaarden, krokodillen), vogelsoorten en roofdieren aantreffen.

Ligging: in het noordoosten van de Delta in het Moremi wildreservaat, aan de Xakanaxa lagune. Vliegduur van Maun ca. 25 min. Voor ervaren bestuurders van 4x4 voertuigen is het camp in 5 à 6 u. via deels zandwegen te bereiken.

Accommodatie: 7 grote luxe tent-chalets voor max. 18 gasten. Onderverdeeld in 4 tweepersoonschalets met binnen- en buitendouche, een honeymoonchalet met binnendouche en buitenbad en 2 familiechalets met elk 2 slaapkamers. Alle chalets liggen op een platform en hebben een eigen badkamer met ventilator, veranda met uitzicht op de lagune. Verlichting via petroleumlampen en lampen op batterijen.



Okuti Lounge

Camp Moremi

Prijs per persoon/nacht in € **Code:** 174

Bezetting met pers.	1	2
Safaritent		
01.11.17 - 30.11.17	566	566
01.12.17 - 30.04.18	-	-
01.05.18 - 30.06.18	602	602
01.07.18 - 31.10.18	1.083	833
01.11.18 - 30.11.18	602	602
01.12.18 - 31.12.18	469	469
01.01.19 - 31.01.19	493	493
01.02.19 - 28.02.19	-	-
01.03.19 - 31.03.19	493	493

Inclusief: volpension en snacks, lokale drankjes, 2 safari-activiteiten per dag, entreegeld nationaal park en wasservice (geen ondergoed).

Exclusief: persoonlijke uitgaven, buitenlands gedistilleerde drankjes en fooien.

Annuleringsvoorwaarden: meer informatie op aanvraag beschikbaar.

Camp Okavango

Prijs per persoon/nacht in € **Code:** 172

Bezetting met pers.	1	2
Safaritent		
01.11.17 - 30.11.17	566	566
01.12.17 - 31.12.17	435	435
01.01.18 - 31.01.18	457	457
01.02.18 - 01.03.18	-	-
02.03.18 - 31.03.18	457	457
01.04.18 - 30.06.18	602	602
01.07.18 - 31.10.18	1.083	833
01.11.18 - 30.11.18	602	602
01.12.18 - 31.12.18	-	-
01.01.19 - 31.01.19	457	457
01.02.19 - 28.02.19	-	-
01.03.19 - 31.03.19	493	493

Kinderen: vanaf 6 jaar welkom, tot 16 jaar in de kamer van de ouders. Gezinnen met kinderen onder 12 jaar moeten een privé voertuig boeken. Prijzen op aanvraag.

Annuleringsvoorwaarden: meer informatie op aanvraag beschikbaar.

Okuti

Prijs per persoon/nacht in € **Code:** 16395

Bezetting met pers.	1	2
Chalet		
01.11.17 - 30.11.17	595	595
01.12.17 - 05.01.18	419	419
06.01.18 - 28.02.18	-	-
01.03.18 - 31.03.18	444	444
01.04.18 - 30.06.18	624	624
01.07.18 - 31.10.18	1.084	845
01.11.18 - 30.11.18	624	624
01.12.18 - 05.01.19	444	444
06.01.19 - 28.02.19	-	-
01.03.19 - 31.03.19	444	444

Inclusief: volpension, lokale drankjes, 2 safari-activiteiten per dag, parkentreegelden en wasservice (geen ondergoed).

Exclusief: fooien, persoonlijke uitgaven, buitenlands gedistilleerde drankjes en vluchten tussen de camps.

Annuleringsvoorwaarden: meer informatie op aanvraag beschikbaar.

Shinde

Prijs per persoon/nacht in € **Code:** 16368

Bezetting met pers.	1	2
Safaritent		
01.11.17 - 30.11.17	649	649
01.12.17 - 05.01.18	419	419
06.01.18 - 28.02.18	-	-
01.03.18 - 31.03.18	444	444
01.04.18 - 30.06.18	679	679
01.07.18 - 31.10.18	1.243	946
01.11.18 - 30.11.18	679	679
01.12.18 - 05.01.19	444	444
06.01.19 - 28.02.19	-	-
01.03.19 - 31.03.19	444	444

Inclusief: volpension, lokale drankjes, 2 safari-activiteiten per dag, parkentreegelden en wasservice (geen ondergoed).

Exclusief: fooien, persoonlijke uitgaven, buitenlands gedistilleerde drankjes en vluchten tussen de camps.

Annuleringsvoorwaarden: meer informatie op aanvraag beschikbaar.

Moremi Crossing

Prijs per persoon/nacht in € **Code:** 57009

Bezetting met pers.	1	2
Safaritent		
01.10.17 - 31.10.17	714	511
01.11.17 - 30.11.17	435	435
01.12.17 - 31.03.18	307	307
01.04.18 - 30.06.18	452	452
01.07.18 - 31.10.18	747	533
01.11.18 - 30.11.18	452	452
01.12.18 - 31.03.19	319	319

Inclusief: volpension, lokale drankjes, 2 safari-activiteiten per dag, entreegeld nationaal park en wasservice (geen ondergoed).

Exclusief: persoonlijke uitgaven, buitenlands gedistilleerde drankjes en fooien.

Annuleringsvoorwaarden: meer informatie op aanvraag beschikbaar.

Kanana

Prijs per persoon/nacht in € **Code:** 16378

Bezetting met pers.	1	2
Safaritent		
01.11.17 - 30.11.17	595	595
01.12.17 - 05.01.18	419	419
06.01.18 - 28.02.18	-	-
01.03.18 - 31.03.18	444	444
01.04.18 - 30.06.18	624	624
01.07.18 - 31.10.18	1.084	845
01.11.18 - 30.11.18	624	624
01.12.18 - 05.01.19	444	444
06.01.19 - 28.02.19	-	-
01.03.19 - 31.03.19	444	444

Inclusief: volpension, lokale drankjes, 2 safari-activiteiten per dag, parkentreegelden en wasservice (geen ondergoed).

Exclusief: fooien, persoonlijke uitgaven, buitenlands gedistilleerde drankjes en vluchten tussen de camps.

Annuleringsvoorwaarden: meer informatie op aanvraag beschikbaar.

MOREMI GAME RESERVE

Camp Xakanaxa

Deluxe Camp, Moremi GR



Het Xakanaxa Camp ligt middenin het 4.900 km² grote Moremi wildreservaat, een juweel van Afrika. Deze Afrika belevens pur sang, zult u bijna nergens anders meer kunnen beleven. Het camp, één van de oudste camps in de Okavango Delta, werd regelmatig – en met oog voor detail – gerenoveerd. Hierdoor wordt het camp tegenwoordig gerekend tot de meest comfortabele camps in de delta. Ook heeft de vorige eigenaar ervoor gezorgd dat het oorspronkelijke karakter bewaard is gebleven.

Het tijdschrift 'Getaway' rangschikt Xakanaxa Camp terecht in zijn 'top tien'. De gemoedelijke sfeer en de uitstekende service staan garant voor een unieke belevens. Een service die alleen geboden kan worden in een goed georganiseerd bedrijf.

Het hoofdgebouw met rieten dak is gelegen op een verhoogd plateau en biedt uitzicht op de Xakanaxa lagune. Er is een grote eettafel, bar en een overdekte zitplaats met banken en stoelen. Een plunje pool en een sala liggen hier vlakbij. Een houten trap leidt naar het kampvuur. Daarnaast is er bij de receptie een souvenirwinkel.

Ligging: het camp ligt ca. 50 km ten westen van de Khwai Gate in de noordelijke sector van het Moremi GR. Het is een van de weinige camps in de delta waar u het hele jaar door boottochten, safari's en mokorotochten kunt maken in een schitterend wildgebied. Via een chartervlucht bereikt u het camp vanuit Maun in ca. 25 min. en vanuit Kasane in ca. 70 min. Wie zelf rijdt, dient gebruik te maken van een daartoe uitgeruste 4x4, en rijdt vanuit Maun in ca. 140 km over een onverharde landweg naar het camp (ca. 5 - 6 u. rijden).

Accommodatie: 12 grote luxury tenten gesitueerd op houten plateaus met een eigen terras, badkamer met wastafel, douche en wc. De insectenvrije tenten zijn comfortabel ingericht met grote bedden, nachtkastjes, een commode, kluisje, kaptafel met spiegel en opbergruimte. Een contactdoos voor een haardroger en het opladen van batterijen is voorhanden. Het kamp is rolstoelvriendelijk.

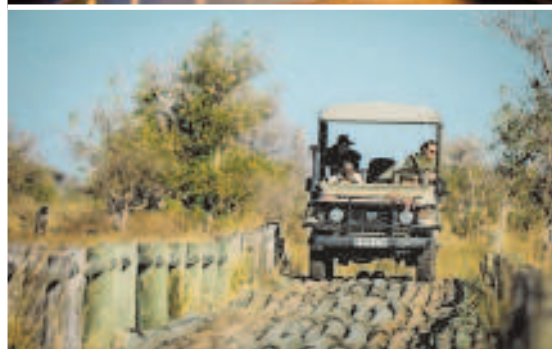
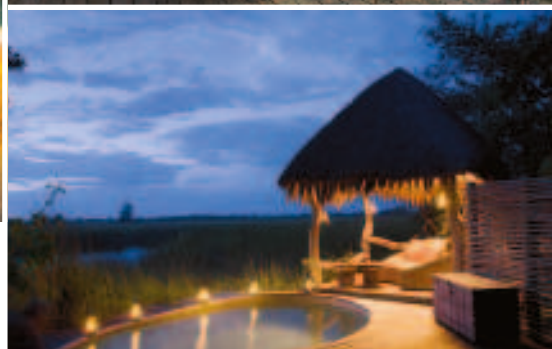

Camp Xakanaxa

Prijs per persoon/nacht in €

Code: 153

Bezetting met pers.	1	2
Safaritent		
01.11.17 - 30.11.17	566	566
01.12.17 - 31.12.17	435	435
01.01.18 - 31.01.18	457	457
01.02.18 - 28.02.18	-	-
01.03.18 - 31.03.18	457	457
01.04.18 - 30.06.18	602	602
01.07.18 - 31.10.18	1.083	833
01.11.18 - 30.11.18	602	602
01.12.18 - 31.12.18	457	457
01.01.19 - 31.01.19	493	493
01.02.19 - 28.02.19	-	-
01.03.19 - 31.03.19	493	493

Inclusief: volpensioen, lokale drankjes, alle safari-activiteiten, wasservice (geen ondergoed) en parkentreegelden.

Exclusief: persoonlijke uitgaven, overige drankjes en fooien.

Kinderen: van alle leeftijden zijn op aanvraag welkom. Kinderen van 0-11 jaar die bij hun ouders op de kamer slapen, komen in aanmerking voor korting.

Annuleringsvoorwaarden: meer informatie op aanvraag beschikbaar.



MAUN, NATA, NXAI & CENTRAL KALAHARI

Thamalakane River Lodge

Standard Lodge, Maun



Maun is de poort naar het Moremi GR, de Okavango Delta evenals de nationale parken Kalahari, Nxai Pan en Makgadikgadi Pans in het zuiden.

Hoofdgebouw met bar, een zithoek, een grote eettafel en een kampvuur. De chalets staan onder grote bomen en u heeft uitzicht op de Thamalakane rivier. Activiteiten in het Moremi GR worden aangeboden.

Ligging: de Thamalakane River Lodge ligt op 19 km ten oosten van Maun en kan in 20 min. met de auto worden bereikt.

Accommodatie: 18 stenen chalets, met grote bedden, muskietennetten, nachtkastjes, koffie/theefaciliteiten en bad/douche/wc. Verlichting is elektrisch.

Nata Lodge

Standard Lodge, Nata



De Nata Lodge vormt de ideale basis om te genieten van de fascinerende Makgadikgadi Pans. In de lente broeden hier duizenden flamingo's en pelikanen.

Hoofdgebouw met restaurant, lounge, bar, winkel, boma en zwembad.

Ligging: aan de noordelijke rand van de Sua Pan, 10 km van de ingang van de Nata Bird Sanctuary, op ca. 300 km via geasfalteerde wegen vanaf Kasane of Maun.

Accommodatie: de lodge beschikt over 22 chalets met 2 bedden, badkamer met bad/douche/wc, buitendouche, airco, muskietennetten en elektrisch licht. Daarnaast zijn er 10 grote safaritenten met een badkamer beschikbaar evenals 2 familiechalets en 1 kamer geschikt voor mindervaliden.

Kwando Nxai Pan

Superior Camp, Nxai Pan



Tussen december en maart migreren grote kuddes dieren. Olifanten, zebra's, buffels, gnoes, oryx antilopen en zelfs leeuwen en cheeta's zijn dan te zien. Het hele jaar door kunt u struisvogels, olifanten, wilde honden, en talrijke vogelsoorten spotten.

In het hoofdgebouw vindt u een eetkamer, salon, panoramaterras, zwembad, winkeltje en bibliotheek. Er worden wandelingen aangeboden onder begeleiding van een inheemse gids, alsook safari's, sterren kijken, en een excursie naar de beroemde Baines Baobabs.

Ligging: in Nxai Pan NP, te bereiken vanaf Maun per vliegtuig in ca. 55 min. U landt op de airstrip ca. 5 km van het camp. Het camp kan met 4x4 voertuigen worden bereikt.

Accommodatie: 9 losstaande, grote chalets op houten platforms met een veranda. Faciliteiten: badkamer met wastafel, toilet, buitendouche, plafondventilator. Elektrische verlichting (zonnepanelen) en zaklamp.

Kwando Tau Pan

Superior Camp, Central Kalahari



Er zijn slechts 2 camps in het Central Kalahari NP en Tau Pan is daar één van.

Het hoofdgebouw heeft een eetkamer, salon en panoramaterras. Er is een zwembad, winkeltje en bibliotheek aanwezig. Safari's en bushwandelingen worden begeleid door een San Bosjesman. Tussen december en maart migreren duizenden gnoes, buffels, oryx antilopen en andere wilde dieren zoals leeuwen, cheeta's en luipaarden.

Ligging: in het Central Kalahari GR op een duin met uitzicht op de Pan Tau drinkplaats. Vluchtduur vanaf Maun is ca. 50 min. De airstrip ligt op ca. 5 km van de lodge.

Accommodatie: 9 losstaande chalets op houten platforms met een veranda. Faciliteiten: bad/wc en buitendouche, plafondventilator. Elektrische verlichting (zonnepanelen) en zaklamp.

Thamalakane River Lodge

Prijs per persoon/nacht in € **Code:** 57395

Bezetting met pers.	1	2
Babbler chalet		
01.11.17 - 31.12.17	200	100
01.01.18 - 31.12.18	210	105

Inclusief: logies/ontbijt.

Exclusief: drankjes, transfers, activiteiten, overige maaltijden, persoonlijke uitgaven en fooien.

Annuleringsvoorwaarden: meer informatie op aanvraag beschikbaar.

Nata Lodge

Prijs per persoon/nacht in € **Code:** 4924

Bezetting met pers.	1	2
Chalet		
01.11.17 - 31.03.18	140	80
01.04.18 - 31.03.19	153	89
Safaritent		
01.11.17 - 31.03.18	116	69
01.04.18 - 31.03.19	127	76

Inclusief: logies/ontbijt.

Annuleringsvoorwaarden: meer informatie op aanvraag beschikbaar.

Kwando Nxai Pan

Prijs per persoon/nacht in € **Code:** 25588

Bezetting met pers.	1	2
Safaritent		
01.11.17 - 30.11.17	681	452
01.12.17 - 19.12.17	452	452
20.12.17 - 04.01.18	548	548
05.01.18 - 31.03.18	452	452
01.04.18 - 31.05.18	705	465
01.06.18 - 30.06.18	-	-
01.07.18 - 30.11.18	705	465
01.12.18 - 19.12.18	465	465
20.12.18 - 04.01.19	571	571

Inclusief: volpension, lokale drankjes, safari-activiteiten, parkentreegelden, wasservice (geen ondergoed).

Exclusief: fooien, persoonlijke uitgaven, buitenlands gedistilleerde drankjes en vluchten tussen de camps.

Kinderen: welkom vanaf 6 jaar.

Annuleringsvoorwaarden: meer informatie op aanvraag beschikbaar.

Kwando Tau Pan

Prijs per persoon/nacht in € **Code:** 25575

Bezetting met pers.	1	2
Safaritent		
01.11.17 - 30.11.17	681	452
01.12.17 - 19.12.17	452	452
20.12.17 - 04.01.18	548	548
05.01.18 - 31.03.18	452	452
01.04.18 - 30.06.18	705	465
01.07.18 - 31.07.18	-	-
01.08.18 - 30.11.18	705	465
01.12.18 - 19.12.18	465	465
20.12.18 - 04.01.19	571	571
05.01.19 - 31.03.19	465	465

Inclusief: overnachting, volpension, lokale drankjes, safari-activiteiten, parkentreegelden, wasservice (geen ondergoed).

Exclusief: fooien, persoonlijke uitgaven, buitenlands gedistilleerde drankjes en vluchten tussen de camps.

Kinderen: welkom vanaf 6 jaar.

Annuleringsvoorwaarden: meer informatie op aanvraag beschikbaar.

MAKGADIKGADI PANS, CENTRAL KALAHARI & TULI BLOCK

Deception Valley Lodge

Superior Lodge, Central Kalahari



De Deception Valley Lodge is een aanrader voor wie van de unieke natuur van de Kalahari wil genieten en daarbij comfortabel wil overnachten in een excellente lodge. De unieke excursies onder begeleiding van Bosjesmannen geven u inzicht in het leven van deze stam.

In het hoofdgebouw is een eetzaal, lounge met bar, souvenirwinkel en boekenhoek. Naast het hoofdgebouw ligt het zwembad en een boma met een kampvuur.

Activiteiten: dag- en avondsafari's en wandelingen onder begeleiding van Bosjesmannen. Dagexcursie in de Central Kalahari is tegen betaling mogelijk (reservering vooraf is noodzakelijk).

Ligging: de luxe lodge ligt ca. 120 km ten zuiden van

Maun, aan de noordelijke grens van het Central Kalahari NP. U bereikt de lodge met een terreinwagen via een 54 km lange geasfalteerde weg van Maun richting Gweta/Nata. Aansluitend reist u deels via zandwegen naar het zuiden van Xhama via Makalamabedi naar Kuke Corner (ca. 77 km). Het is echter veel eenvoudiger om te vliegen met een klein vliegtuig van/naar Maun (vliegtijd ca. 45 min.).

Accommodatie: de 9 uiterst ruime chalets staan op houten plateaus en hebben een eigen terras. Alle chalets beschikken over een slaap- en woonkamer met grote bedden met muskietennetten. De badkamer heeft een bad, wastafel en buitendouche. Verder is er een minibar, ventilator en elektrische verlichting. 2 chalets zijn geschikt voor gezinnen.

Planet Baobab

Standard Camp, Makgadikgadi Pans



In het hart van Botswana liggen de zoutpannen Makgadikgadi en Nxai. De zoutpannen zijn de grootste van de wereld, het is onwerkelijk hoe leeg deze vlaktes zijn: tot zover het oog reikt is er zonder onderbreking helemaal geen begroeiing en valt er niets of niemand te bespeuren.

Planet Baobab bevindt zich tussen 8 imposante baobab-bomen en ca. 15 min. rijden van Gweta. Er is een restaurant, een traditionele 'shebeen bar' en een zwembad, het grootste van de Kalahari aanwezig. U verblijft in typische bosjesmannen grashutten of in traditionele leemhutten die door plaatselijke handwerkers ontworpen en gebouwd werden. De buitenkant van de hutten werd kunstrijk versierd. De kleuren die men voor de versiering

nodig had, haalden de kunstenaars uit de termieten heuvels. Planet Baobab biedt enkele unieke excursies: naar de zoutpannen per quadbike en er overnachten onder de blote sterrenhemel, op zoek naar stokstaartjes, panoramaritten en wandelingen.

Ligging: Planet Baobab ligt bij Gweta, 200 km ten oosten van Maun. Gweta kunt u per chartervliegtuig vanuit Maun of met de auto bereiken (ca. 2 u.).

Accommodatie: 16 lemen bungalows beschikken over een eigen bad/douche/wc. Verlichting: elektrisch licht.

Deception Valley Lodge

Prijs per persoon/nacht in € **Code:** 182

Bezetting met pers.	1	2
Chalet		
01.11.17 - 30.11.17	428	428
01.12.17 - 31.03.18	361	361
01.04.18 - 30.06.18	428	428
01.07.18 - 31.10.18	587	452
01.11.18 - 30.11.18	428	428
01.12.18 - 31.03.19	361	361

Inclusief: volpension, lokale drankjes, 2 safari-activiteiten per dag en wasservice (geen ondergoed).

Exclusief: fooien, transfers, bushman sleep-out, buitenlands gedistilleerde drankjes en persoonlijke uitgaven.

Kinderen: welkom vanaf 8 jaar.

i Wij raden een verblijf van min. 3 nachten aan. Pakketprijs 4 dagen/3 nachten, incl. vlucht van/naar Maun en excursie in de Kalahari is mogelijk.

Annuleringsvoorwaarden: meer informatie op aanvraag beschikbaar.

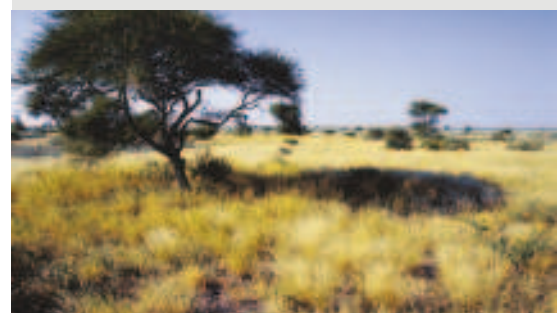

Planet Baobab

Prijs per persoon/nacht in € **Code:** 97505

Bezetting met pers.	1	2
Bungalow		
01.11.17 - 20.12.17	122	67
21.12.17 - 31.12.17	148	86
01.01.18 - 05.01.18	158	90
06.01.18 - 24.04.18	131	72
25.04.18 - 31.10.18	158	90
01.11.18 - 20.12.18	131	72
21.12.18 - 31.12.18	158	90

Inclusief: logies/ontbijt.

Exclusief: persoonlijke uitgaven, fooien, buitenlands gedistilleerde drankjes en vluchten tussen de camps.

Annuleringsvoorwaarden: meer informatie op aanvraag beschikbaar.



Leroo La Tau

Superior Lodge, Makgadikgadi Pans NP



De omgeving is bij de start van het droge seizoen bevolkt door wel 30.000 gnoes en zebra's, die uiteraard ook de nodige roofdieren aantrekken. Ook krokodillen en nijlpaarden komen hier voor.

Hoofgebouw met eetgedeelte, lounge en bar. Daarnaast heeft de lodge nog een zwembad, een kleine souvenirwinkel en een waterdrinkplaats met verborgen observatiepost, zodat u het wild in alle rust kunt gadeslaan. U kunt hier dag- en avondsafari's maken, maar ook een dagexcursie maken naar de Nxai Pans en de beroemde Baines Baobabs. Afhankelijk van de stand van het water worden ook boottochten aangeboden.

Ligging: in het Makgadikgadi NP op een 10 m hoge klip boven de droge rivierbedding van de Boteti rivier.

Accommodatie: 12 safari chalets, met glazen ramen en glazen schuifdeuren, gelegen op een verhoogd houten platform. Alle chalets hebben een eigen badkamer, elektriciteit en zicht op de Boteti rivier.

Mashatu Tented Camp

StandardPlus Camp, Tuli Block



Het Mashatu Game Reserve strekt zich uit over een oppervlakte van ca. 29 000 ha en ligt in Tuli Block ten oosten van Botswana, dicht bij de grens met Zuid-Afrika. Mashatu betekent 'Land of Giants', omdat het reservaat o.a. bekend staat om zijn grote olifantenpopulatie, maar ook om zijn roofdieren. Het is daarenboven ook een paradijs voor fotografen.

Het Tented Camp en Main Camp beschikken over een hoofdgebouw met lounge, bar, boma met kampvuurplaats en een klein zwembad. Er worden safari's en bushwandelingen met professionele rangers aangeboden (USD 44 p.p., ter plaatse te betalen).

Ligging: in het noorden van het Mashatu GR liggen 2 accommodaties: het Mashatu Tented Camp en de luxeuze Mashatu Lodge. Beide zijn slechts met de auto te be-

reiken vanuit Zuid-Afrika. Aan de ingang van het game reserve, aan de grens met Zuid-Afrika, aan Pont Drift laat u uw huurwagen achter en wordt u per open safari-voertuig naar uw lodge of camp gebracht.

Accommodatie: 8 ruime safaritenten op houten platform beschikken over een tweepersoonsbed, muskietennet, ventilator, kleine veranda, elektrisch licht en een open badkamer met douche en toilet. De main lodge heeft 14 stenen chalets / luxury kamers. Deze zijn uitgerust met tweepersoonsbed, muskietennet, ventilator, kleine veranda, elektrisch licht en een aangesloten badkamer met douche en toilet.

Leroo La Tau

Prijs per persoon/nacht in € **Code:** 16468

Bezetting met pers.	1	2
Chalet		
01.11.17 - 30.11.17	566	566
01.12.17 - 31.12.17	435	435
01.01.18 - 31.01.18	457	457
01.02.18 - 28.02.18	-	-
01.03.18 - 31.03.18	457	457
01.04.18 - 30.06.18	602	602
01.07.18 - 31.10.18	1.083	833
01.11.18 - 30.11.18	602	602
01.12.18 - 31.12.18	457	457
01.01.19 - 31.01.19	493	493
01.02.19 - 28.02.19	-	-
01.03.19 - 31.03.19	493	493

Inclusief: volpension, lokale drankjes, 2 safari's per dag, parkentreegelden en wasservice (geen ondergoed).

Exclusief: persoonlijke uitgaven, fooien, buitenlands gedistilleerde drankjes en vluchten tussen de camps.

Kinderen: welkom vanaf 6 jaar! Kinderen verblijven tot 12 jaar in de kamer van de ouders. Gezinnen met kinderen onder de 12 dienen een privé voertuig te boeken. Prijzen op aanvraag.

Annuleringsvoorwaarden: meer informatie op aanvraag beschikbaar.

Mashatu Tented Camp

Prijs per persoon/nacht in € **Code:** 97496

Bezetting met pers.	1	2
Safaritent		
01.11.17 - 29.11.17	538	359
30.11.17 - 21.12.17	-	-
22.12.17 - 31.12.17	538	359
01.01.18 - 31.12.18	561	373
Luxury kamer		
01.11.17 - 29.11.17	723	485
30.11.17 - 21.12.17	-	-
22.12.17 - 31.12.17	723	485
01.01.18 - 31.12.18	758	502

Inclusief: volpension, lokale drankjes, 2 safari-activiteiten per dag en wasservice (geen ondergoed), transfer van/naar Pont Drift Border Post.

Exclusief: fooien, transfers, buitenlands gedistilleerde drankjes en persoonlijke uitgaven.

Kinderen: welkom vanaf 8 jaar.

i Het Camp is gesloten tussen 30.11.17-21.12.17.

Annuleringsvoorwaarden: meer informatie op aanvraag beschikbaar.



ZIMBABWE

Zimbabwe is één van de mooiste en meest veelzijdige landen in zuidelijk Afrika. In het bergachtige oosten heerst er een aangenaam klimaat. In het zuiden liggen het prachtige landschappelijke Gonarezhou en Matopos en de archeologische sensatie de 'Great Enclosure'. Het dierrijke Hwange NP is voor een safari de eerste keus. Maar ook de parken en natuurreservaten bij het Kariba meer of Mana Pools aan de Zambezi zijn zeer de moeite waard. Lake Kariba met zijn eigen sfeer en het natuurwonder de Victoria Falls behoren tot de bekendste hoogtepunten.

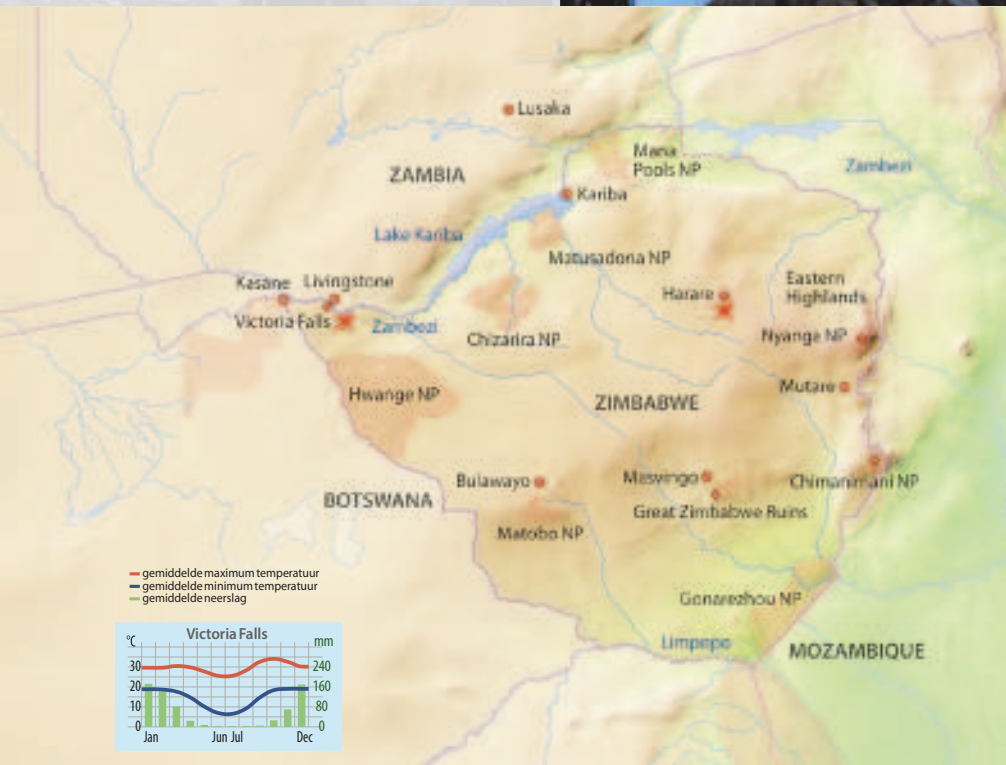

Bevolking

In Zimbabwe wonen ca. 14 miljoen mensen, overwegend Bantu stammen als Shona en Ndebele. Ook leven er Europeanen, Aziaten en kleurlingen.

Paspoort/visa

Belgen en Nederlanders hebben een visum nodig (stand: augustus 2016, USD 30 voor 1 inreis, USD 45 voor 2 inreizen – geldig voor 3 maanden). Het visum voor Zimbabwe wordt ter plaatse uitgeschreven. Uw internationale reispas dient nog minstens 6 maanden geldig te zijn na uw vertrek uit Zimbabwe. De bepalingen kunnen te allen tijde wijzigen.

KAZA visa: het gecombineerde visum voor Zimbabwe en Zambia is na een proefperiode van twee jaar succesvol gebleken en geïntroduceerd. Maar omdat het succes zo groot is, kan het altijd voorvallen dat de voorraad is uitgeput.

Deze bepalingen kunnen ten alle tijde wijzigen.

Eten en drinken

De keuken is veelzijdig. Het leidingwater is niet drinkbaar. U dient gekookt water of mineraalwater te drinken.

Foaien

Safari-Camps/-Lodges hebben meestal een 'tip box'. De fooi wordt over alle werknemers verdeeld, zodat ook het keukenpersoneel die u dagelijks heeft voorzien van lekkernijen, wordt beloond. MAAR uw ranger en tracker (spoorzoeker) worden niet meegenomen bij de verdeling. Hen overhandigt u de fooi rechtstreeks. Aanbevolen wordt USD 5 per persoon per dag voor de ranger, en iets minder voor de tracker (USD 3 per persoon per dag) is ons advies.

Bij begeleide reizen krijgt uw gids/reisbegeleider/kok aan het eind van de reis de fooi rechtstreeks overhandigd, USD 5 per persoon per dag voor de gids/reisbegeleider en iets minder voor de kok (USD 3 per persoon per dag) is ons advies.

Vluchttoeslagen en vertrekbelasting

De internationale vertrekbelasting is reeds inbegrepen in het vliegticket. De lokale vertrekbelasting is niet inbegrepen: USD 10 per persoon per vlucht. Deze kosten dienen ter plaatse contant te worden betaald. Wijzigingen onder voorbehoud.





Gezondheid

De medische verzorging is voldoende, maar niet vergelijkbaar met Europa. Een reisapothek met insectenspray, verband en pijnstillers wordt aangeraden. Inentingen zijn niet verplicht, maar inentingen tegen DTP en hepatitis A/B en malariapreparaten en een inenting tegen gele koorts worden aanbevolen in de periode van november tot juni voor het noordwestelijke deel en het Zambezi dal in Zimbabwe. Raadpleeg uw huisarts of andere gespecialiseerde instanties.

Kleding

Lichte zomerkleding met lange mouwen en broekspijpen kan het hele jaar door gedragen worden. In de koudere wintermaanden (mei-september) dient u warmere kleding mee te nemen. Legerkleding is verboden.

Klimaat/reistijd

Zimbabwe kan het hele jaar door bezocht worden. De jaargetijden zijn omgekeerd aan Europa. Van mei tot augustus is het winter en van september tot eind november is de warmste tijd van het jaar. De regentijd loopt van begin december tot eind maart/begin april. De beste reistijd is dus van maart tot november.

Tijdsverschil

In de winter (Europese zomer) is er geen tijdsverschil, in de zomer is dit +1 u.

Talen

De officiële taal in Zimbabwe is Engels. Daarnaast zijn de voertalen Fanagalo, Cishona en Isindebele.

Transport en verkeer

In Zimbabwe wordt links gereden. De belangrijkste verbindingen zijn over het algemeen geasfalteerd. Het is raadzaam om waar mogelijk altijd te tanken. Zimbabwe kan ondertussen weer individueel bereisd worden.

Accommodaties

Het hotelaanbod in Zimbabwe is beperkt, maar er zijn een aantal hotels met een hoge standaard. Ook zijn er enkele prachtige luxueuze accommodaties uit de koloniale tijd. De kwaliteit van de meeste hotels ligt tussen acceptabel en slecht. De nationale parken bieden goede safari-lodges en eenvoudige hutten als accommodatie (zie 'Accommodatiecategorieën').

Valuta en betaalmiddelen

In verband met de hoge inflatiekoers van de Zimbabwaanse Dollar (ZWD) geven wij geen wisselkoers aan. De gangbare valuta in Zimbabwe is de USD, die in kleine coupures ingevoerd mag worden. Deviezen kunnen onbeperkt in- en uitgevoerd worden (bewijzen van het omwisselen bewaren, alleen bij officiële instanties wisselen!). Er worden meestal alleen Visa creditcards geaccepteerd, zelden Mastercard (stand: augustus 2016). Let op: vaak worden grote dollarbiljetten niet geaccepteerd, vaak slechts tot USD 20, ook bij financiële instellingen. Dus beter geen grotere coupures meenemen! Let erop dat u enkel gedrukte USD briefjes na 2005 meeneemt. De bepalingen kunnen te allen tijde wijzigen.

Reizen naar Zimbabwe

De situatie in Zimbabwe lijkt zich te herstellen. Individuele selfdrive reizen worden weer aangeboden. De Victoria Falls kunnen zonder beperking bezocht worden – het mooiste uitzicht op de watervallen heeft men vanaf de Zimbabwaanse kant. Ook de prachtige nationale parken Hwange en Mana Pools kunnen gewoon bezocht worden. Uw bezoek draagt bij tot de bescherming van deze mooie en dierrijke natuurgebieden.



ZIMBABWE & BOTSWANA SAFARI

In een oogopslag

- 16 dagen safari van/naar Johannesburg
- safari in kleine groep, min. 4, max. 12 pers.
- meehelpen in de keuken
- eigen tent opzetten



Zimbabwe is landschappelijk gezien een van de mooiste en Botswana een van de dierenrijkste bestemmingen in zuidelijk Afrika. Het is een onvergetelijke ervaring om de hoogtepunten van deze 2 bijzondere landen in combinatie te bezoeken. Een kampeerreis in een kleinschalige groep voor jongeren en zij die zich nog jong voelen. Iedereen zet zijn eigen tent op en de keukendienst wordt gezamenlijk geregeld – het samenhorheidsgevoel maakt deze reis extra bijzonder!

Reisprogramma: (Wijzigingen voorbehouden)

Dag 1: Johannesburg - Krugerpark (lunch/diner). Om 06.30 u. vertrek vanuit Johannesburg naar het noordelijke, zelden bezochte deel van het Krugerpark. 's Middags maakt u uw eerste safari. 15 overnachtingen op een camping of 13 overnachtingen in eenvoudige chalets.

Dag 2: Krugerpark (volpension). 's Morgens en 's middags gaat u op safari op zoek naar de Afrikaanse wilde dieren.

Dag 3: Krugerpark - Beitbridge - Great Zimbabwe (volpension). Vroeg vertrek om de grens met Zimbabwe over te steken bij Beitbridge. Via Masvingo gaat u naar de Great Zimbabwe ruïnes. U krijgt een rondleiding door de mysterieuze ruïnes van de 'Great Enclosure'.

Dag 4: Great Zimbabwe - Matopo NP (volpension). Vandaag gaat u via Bulawayo verder door het landschap van de Matopo Hills.

Dag 5: Matopo NP (volpension). 's Ochtends brengt u een bezoek aan World's View met het graf van Cecil Rhodes, de stichter van Rhodesië, en maakt u een wandeling in het Matopo NP op zoek naar neushoorns.

Dag 6: Matopo NP - Hwange NP (volpension). U rijdt naar het grootste nationaal park van Zimbabwe, het Hwange NP.

Dag 7: Hwange NP (volpension). Vandaag gaat u de hele dag op safari per open safariervoertuig in het grootste wildpark van Zimbabwe, bekend om zijn grote populatie olifanten.

Dag 8: Hwange NP - Victoria Falls (ontbijt). 's Ochtends gaat u naar Victoria Falls. 's Middags brengt u een bezoek aan de prachtige watervallen.

Dag 9: Victoria Falls (ontbijt). Dag ter vrije besteding in Victoria Falls. Zo kunt u gaan wildwater raften, een rondvlucht boven de watervallen maken of gaan bungee jumpen.

Dag 10: Victoria Falls - Chobe NP (volpension). Tegen de middag arriveert u in Kasane in Botswana, aan de grens van het Chobe NP. U maakt een boottocht op de Chobe rivier en kunt genieten van het wild en de zonsondergang.

Dag 11: Chobe NP - Nata (ontbijt/lunch). 's Ochtends heeft u de gelegenheid om een safari in het Chobe NP te maken. Vervolgens rijdt u in zuidelijke richting naar Nata, het gebied van de grote zoutpannen.

Dag 12: Nata - Okavango Delta (volpension). Onderweg naar Maun komt u langs de noordelijke grens van het Makgadikgadi Pans NP. Per open safariervoertuig rijdt u naar de beroemde waterrijke Okavango Delta. Vervolgens gaat u per mokoro naar een eiland middenin de Delta, alwaar het kamp zal worden opgezet. Een unieke belevenis! 2 overnachtingen op een camping.

Dag 13: Okavango Delta (volpension). Vandaag maakt u een wandelsafari, op zoek naar wild en vogels, en een mokoro tocht op de kanalen.

Dag 14: Okavango Delta - Maun (ontbijt/lunch). 's Middags keert u terug naar Maun. Optioneel kunt u een vlucht over de Delta naar Maun maken (ca. USD 140 p.p.).

Dag 15: Maun - Khama (volpension). Vandaag reist u in zuidelijke richting door de Kalahari naar het Rhino Sanctuary bij Khama, een beschermd gebied voor witte neushoorns. U maakt een safari door het gebied, een 'community-based Wildlife'-project van de lokale bevolking. Optioneel: nachtsafari.

Dag 16: Khama - Johannesburg (ontbijt). Laat in de middag aankomst in Johannesburg.

Zimbabwe & Botswana Safari - 16 dagen

Code: 35417

Reisdata:

2017 Camping 04.11. 25.11. 16.12.

2017 Chalet 04.11.* 11.11. 18.11. 25.11. 02.12. 23.12.

2018 Camping 06.01 03.02. 24.02. 17.03.* 24.03.* 07.04. 21.04.* 12.05.* 02.06.* 30.06.* 14.07.* 21.07.* 11.08.* 01.09.* 22.09. 13.10. 03.11. 24.11. 15.12.

2018 Chalet 06.01. 13.01. 03.02. 10.02.** 24.02. 17.03. 24.03.* 07.04. 14.04. 28.04.** 05.05. 19.05. 02.06. 09.06. 23.06. 30.06.* 07.07.*** 14.07.* 21.07.* 28.07.* 04.08.*** 04.08.* 11.08.*** 18.08.* 25.08.* 01.09.* 08.09.*** 15.09.* 22.09.*** 29.09.* 06.10.* 13.10.*** 20.10.* 27.10.* 03.11.* 10.11. 17.11. 24.11. 01.12. 22.12.

* gegarandeerd vertrek

** Duitstalige reisbegeleiding

*** gegarandeerd en Duitstalige reisbegeleiding

Prijs per persoon in €

Bezetting met pers.	1	2
Camping		
01.11.17 - 31.12.17	1.730	1.650
01.01.18 - 31.12.18	1.946	1.850
Chalet		
01.11.17 - 31.12.17	2.905	2.240
01.01.18 - 31.12.18	3.120	2.430

Verplichte toeslag:

contant te voldoen aan de reisleiding bij aanvang van de reis: USD 300 (entreegelden).

Inclusief: rondreis van/naar Johannesburg met een volledig uitgerust 4x4 voertuig, 15 overnachtingen op een camping (deels met douches, toilet, zwembad, restaurant & winkel) of in chalets met gedeelde douche/toilet faciliteiten, vermelde maaltijden, vruchtensappen, thee en koffie bij het ontbijt en diner, entreegelden wildreservaten/nationale parken, 2 Engelstalige gidsen/chauffeurs.

Exclusief: vluchten, visumkosten, optionele excursies, drankjes, fooien, reisverzekeringen, persoonlijke uitgaven, huur slaapzak en kussen (camping).

Optionele toeslag:

Huur slaapzak per reis EUR 16 p.p.

Transfer Johannesburg, p.p. per enkele reis € 34

Aantal deelnemers: min. 4, max. 12 pers.

i Bagagebeperking: max. 12 kg p.p. in zachte reistassen, foto-uitrusting en handbagage (bijvoorbeeld een kleine rugzak).

Annuleringsvoorwaarden: meer informatie op aanvraag beschikbaar.



GROTE ZIMBABWE RONDREIS

In een oogopslag



- 20 dagen kampeerreis van/naar Harare
- kleine groep, max. 10 pers.
- meehelpen in de keuken en eigen tent opzetten en afbreken



Zimbabwe is een van de mooiste en meest gevarieerde bestemmingen in zuidelijk Afrika. In het programma zijn maar liefst 6 nationale parken opgenomen, zowel in de savanne als aan het water. U verkent deze reservaten per auto, te voet en per boot. Ook ervaart u de archeologische sensatie van de 'Great Enclosure' en het oerlandschap van Matopo Hills. Verder brengt u een bezoek aan de wereldberoemde Victoria watervallen en zelfs het Chobe nationaal park in Botswana.

Reisprogramma: (Wijzigingen voorbehouden)

Dag 1: Harare – Shamiso Camp (diner). Meet & greet op de luchthaven en vertrek in oostelijke richting. 18 overnachtingen op een camping en 1 overnachting in een bush camp.

Dag 2: Shamiso Camp (volpension). U wordt ingelicht over de komende rondreis en u maakt een wandeling door de fraaie landschappen van een privé-dierenpark.

Dag 3: Shamiso Camp – Juliasdale / Eastern Highlands (volpension). Rit met prachtige vergezichten door het 'Zwarte Woud van Zimbabwe', richting het Nyanga NP.

Dag 4: Juliasdale / Eastern Highlands – Lake Mutirikwi NP (volpension). Via Mutema en de Birchenough brug over de Sava rivier en langs kraampjes met handwerkruimte rijdt u naar het camp dat in de hoogte ligt en een prachtig zicht op het meer biedt.

Dag 5: Lake Mutirikwi NP (volpension). U onderneemt een safari en maakt een begeleide wandeling met een ranger waarbij u op zoek gaat naar de schuwe neushoorns.

Dag 6: Lake Mutirikwi NP – Great Zimbabwe (ontbijt/lunch). Rit langs vele kleine baaien van de Lake Mutirikwi naar de Great Zimbabwe ruïnes. Hierna wandeling en bezichtiging van de Great Enclosure.

Dag 7: Great Zimbabwe – Matopo NP (volpension). Rit naar Bulawayo met zijn prachtige koloniale gebouwen om inkoop te doen. U blijft 2 dagen in een basiccamp aan de rand van het Matopo NP.

Dag 8: Matopo NP (volpension). Vandaag rijdt u door een prachtig rotslandschap en maakt u een wandeling naar goed bewaard gebleven rotschilderingen van de Bosjesmannen. U bezichtigt ook de 'Worlds View'.

Dag 9: Matopo NP – Hwange NP (ontbijt/lunch). Rit naar het noordwesten. U doorkruist bush en bossavannes en komt uiteindelijk aan in Hwange NP.

Dag 10: Hwange NP (volpension). 's Morgens en 's middags maakt u safari's in het nationaal park. Het

Hwange NP staat bekend om zijn uitstekende dierenbestand. Hier wonen olifanten, leeuwen, zebra's, giraffen, antilopen... en met een beetje geluk ziet u ook een cheeta!

Dag 11: Hwange NP – Victoria Falls (ontbijt/lunch). Rit van het Hwange NP naar Victoria Falls. In de namiddag maakt u op de Zambezi rivier een boottocht bij zonsopgang.

Dag 12: Victoria Falls (ontbijt/lunch). Laat u vanochtend imponeren door de wereldberoemde Victoria watervallen! U wandelt langs de naar beneden stortende watermassa's en de machtige Zambezi rivier. Namiddag ter vrije besteding.

Dag 13: Victoria Falls – Chobe NP, Botswana (volpension). De voormiddag heeft u ter vrije besteding. Tegen de middag rijdt u van Victoria Falls naar Botswana. Uw camp ligt in de omgeving van Kasane, direct aan de Chobe rivier.

Dag 14: Chobe NP (volpension). 's Morgens neemt een lokale gids u in een open terreinwagen mee op safari in het wilde Chobe NP. In de namiddag staat een boottocht op de Chobe rivier op het programma. Observeer grote kuddes olifanten die aan de rivier hun dorst komen lessen.

Dag 15: Chobe NP, Botswana – Matetsi, Zimbabwe (volpension). Vandaag steekt u bij Pandamatenga de grens over terug naar Zimbabwe, en wel naar het Matetsi safarigebied. Aan de rand van het Hwange NP slaat u het camp op.

Dag 16: Matetsi – Bulawayo (volpension). U rijdt door bushlandschappen naar Bulawayo waar u interessante historische gebouwen uit de koloniale tijd aantreft.

Dag 17: Bulawayo – Antelope Park (volpension). Op het verzorgde domein van dit privé gerund park slaat u uw tenten op bij de mooi gelegen stuwdam. U kunt kiezen uit verschillende activiteiten.

Dag 18: Antelope Park – Lake Chivero NP (volpension). Via een verharde weg gaat u op weg naar Lake Chivero, waar het camp de komende 2 dagen wordt opgeslagen aan de oever van het meer.

Dag 19: Lake Chivero NP (ontbijt/lunch). Ochtendsafari in het Lake Chivero NP, waar u op zoek gaat naar de steeds zeldzamere neushoorns en andere wilde dieren.

Dag 20: Lake Chivero NP – Harare (ontbijt). Na het ontbijt neemt u afscheid van de groep en wordt u naar de luchthaven van Harare gebracht.

Zimbabwe rondreis - 20 dagen

Code: 35469

Reisdata:

2017	07.11.	01.12.		
2018	11.03.	05.04.	29.04.	23.05.
	16.06.	10.07.	03.08.	27.08.
	14.10.	07.11.	01.12.	

Prijs per persoon in €

Bezetting met pers.	1	2
01.11.17 - 20.12.17	1.790	1.790
01.03.18 - 20.12.18	1.890	1.890

Verplichte toeslag:

Contant te voldoen aan de reisleiding bij aanvang van de reis: USD 590 p.p. (o.a. voor de entreegelden).

Inclusief: rondreis van/naar Harare in een 4x4 voertuig met koelkast, 1 overnachting in een bush camp en 18 overnachtingen op een camping, vermelde maaltijden, entreegelden wildreservaten/nationale parken en Engelstalige gids/chauffeur.

Exclusief: vluchten, visumkosten, optionele activiteiten, 5 diners in een restaurant, persoonlijke uitgaven, drankjes, slaappak.

Optionele toeslag:

Huur slaappak EUR 25 p.p. vooraf reserveren noodzakelijk

Aantal deelnemers: min. 2, max. 10 pers., max. 5 pers. per voertuig.

Kinderen: korting voor kinderen van 3-11 jaar: EUR 320.

i Bagagebeperking: max. 15 kg p.p. in een zachte reistasen (bijv. een reistas en een kleine dagrugzak). Onderweg is er mogelijkheid om kleren te wassen.

Van de deelnemers wordt verwacht dat ze meehelpen bij het opzetten/afbreken van de tenten en een helpende hand in de keuken bieden.

Eenpersoonstent zonder toeslag op aanvraag boekbaar.

Annuleringsvoorwaarden: meer informatie op aanvraag beschikbaar.



OUDE PRACHT OPNIEUW ONTDEKKEN

In een oogopslag

- 12 dagen privéreis van Harare naar Victoria Falls
- gegarandeerd vertrek vanaf 2 pers.
- verlengingsmogelijkheid Bumi Hills / Lake Kariba



Na een overnachting in de Armadale Boutique Lodge begint uw rondreis in de Eastern Highlands, het 'Zwarte Woud van Afrika'. Daarna volgt een historische sensatie bij de Great Zimbabwe ruïnes. In de Matopo Hills en in het Hwange NP ontdekt u prachtige landschappen en gaat u op zoek naar het Afrikaanse wild. Aan het eind van de reis kunt u nog het natuurlijke wonder van de Victoria watervallen aanschouwen. Een reis vol bijzondere hoogtepunten!

Reisprogramma: (Wijzigingen voorbehouden)

Dag 1: Harare. Na aankomst op de luchthaven van Harare transfer naar de Armadale Boutique Lodge, dat in een rustige buitenwijk ligt. De rest van de dag ter vrije besteding in de prachtige tuin. Overnachting Armadale Boutique Lodge.

Dag 2: Harare – Nyanga NP / Eastern Highlands (halfpension). 's Ochtends rijdt u via Rusape naar het Nyanga NP (ca. 3,5 u. rijden), waar u bij aankomst de Nyangombe watervallen bezoekt. 's Middags wandelt u naar 'Worldsview'. Tegen zonsondergang bereikt u Rupurara in het Nyanga NP, waar u vannacht slaapt (dagrit met bezoeken). Overnachting Troutbeck Resort.

Dag 3: Nyanga NP / Eastern Highlands (halfpension). U bent de hele dag onderweg en passeert de Honde Valley en de Mutarazi watervallen. Onderweg bezoekt u het Mutare museum en Cecil Kopje natuurreservaat. 's Avonds komt u aan in de Musangano Lodge. 2 overnachtingen Musangano Lodge.

Dag 4: Eastern Highlands (halfpension). Vandaag verken u verdere gebieden in de Eastern Highlands, bijv. de Nyanga en de Vumba regio. In de namiddag bezoekt u de botanische tuin Bvumba met een stop in de legendarische Tony's Coffee Shop.

Dag 5: Eastern Highlands / Great Zimbabwe (halfpension). Na een gemoedelijk ontbijt verlaat u de Eastern Highlands en rijdt u via de Birchenough brug over de Save rivier verder naar de Great Zimbabwe ruïnes in Masvingo. Na de middag bezichtigt u het ovale paleis in het dal, dat ommuurd is met oude muren tot max. 9,8 m hoog en 5,2 m breed. De kegelvormige toren aan de binnenzijde is tot op vandaag een raadsel. Ook heeft u de gelegenheid om de berggruïne, de 'Acropolis' te beklimmen (ca. 30 min.). Overnachting Norme Jeane's Lakeview Resort.

Dag 6: Great Zimbabwe – Matopo Hills NP (volpension). 's Ochtends rit naar Bulawayo, in de buurt van het Matopo NP, een UNESCO Werelderfgoed (ca. 4 u. rijden). Hier neemt u afscheid van uw gids en rijdt u met een

medewerker van het Big Cave Camp naar het camp (ca. 45 min. rijden). 's Middags eerste rondrit door het landschap dat gekenmerkt wordt door fantastische granieten formaties. Bij uw verblijf zijn inbegrepen: het entreegeld, een bezoek aan het graf van Cecil Rhodes (USD 10 p.p., ter plaatse betalen), de rotstekeningen in de Nswatugi grot, safari's en wasservice. 2 overnachtingen Big Cave Camp.

Dag 7: Matopo Hills (volpension). Vandaag heeft de keuze uit diverse activiteiten. Wij kunnen u in ieder geval een wandelsafari aanbevelen waarbij u op zoek gaat naar neushoorns!

Dag 8: Matopo Hills NP – Hwange NP (volpension). Transfer naar het Hwange NP. Tegen lunchtijd arriveert u in uw lodge. In de middag maakt u uw eerste safari in dit dierenrijke nationaal park. Neem hier deel aan de aangeboden activiteiten (entreegelden voor nationale parken USD 20 p.p. per dag, ter plaatse te betalen). 2 overnachtingen Hwange Safari Lodge.

Dag 9: Hwange NP (volpension). 's Ochtends gaat u wederom op safari. In dit park zijn bijna alle Afrikaanse wildsoorten aanwezig, inclusief de grote roofdieren.

Dag 10: Hwange NP – Victoria Falls (ontbijt). 's Ochtends transfer naar Victoria Falls. Hier neemt u afscheid van uw gids/chauffeur. De activiteiten voor de komende dagen kunt u makkelijk zelf regelen bij de receptie van uw hotel. 2 overnachtingen Ilala Lodge.

Dag 11: Victoria Falls (ontbijt). U heeft in het hotel de mogelijkheid om een excursie naar de nabijgelegen Victoria watervallen te boeken, of zelfs een vlucht over deze watervallen!

Dag 12: Victoria Falls (ontbijt). Helaas, uw verblijf in het indrukwekkende Zimbabwe zit er op. Vandaag transfer naar de luchthaven, waar uw rondreis eindigt.

Oude pracht opnieuw ontdekken - 12 dagen

Code: 70331

Reisdata: dagelijks

Prijs per persoon in €

Bezetting met pers.	2	4
01.11.17 - 03.12.17	4.059	3.248
04.12.17 - 31.12.17	4.166	3.356
01.01.18 - 19.03.18	4.109	3.390
20.03.18 - 18.06.18	4.270	3.551
19.06.18 - 31.10.18	4.495	3.776
01.11.18 - 30.11.18	4.270	3.551
01.12.18 - 31.12.18	4.119	3.401
01.01.19 - 31.03.19	4.378	3.602

Inclusief: rondreis, overnachtingen en vermelde maaltijden, transfers, Engelstalige gids/chauffeur, entreegelden (uitgezonderd Hwange NP), vermelde activiteiten, lokale drankjes en wasservice (geen ondergoed) waar aangegeven.

Exclusief: vluchten, visumkosten, persoonlijke uitgaven, overige maaltijden, drankjes, optionele activiteiten, entreegeld overige nationale parken.

Aantal deelnemers: min. 2 pers.

i Op dag 12 kunt u eventueel uw reis verlengen met een vierdaags pakket in Bumi Hills, aan het Kariba stuwwmeer.

Korting voor 6 pers. die samen reizen op aanvraag beschikbaar.

Annuleringsvoorwaarden: meer informatie op aanvraag beschikbaar.

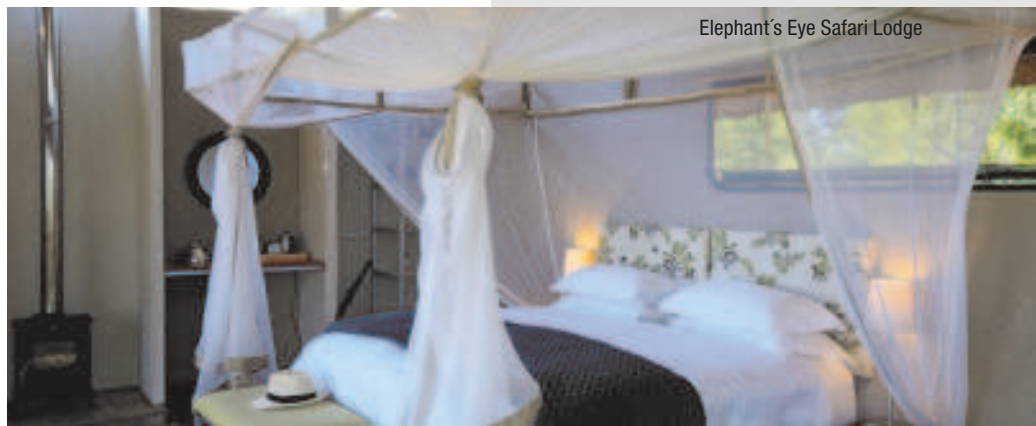

Elephant's Eye Safari Lodge

HIGHLIGHTS OF ZIMBABWE

In een oogopslag



- 6 dagen fly-in safari van/naar Victoria Falls
- Victoria watervallen & Hwange NP
- overnachten aan de rand van de Batoka Gorge
- verblijf hier en steun het lokale leven



U bezoekt 2 highlights die bij geen enkele Zimbabwe reis mogen ontbreken: de brullende Victoria watervallen en het Hwange NP met zijn Afrikaanse savannes en ongelofelijke dierenobservaties.

Reisprogramma: (Wijzigingen voorbehouden)

Dag 1: Victoria Falls (diner). Bij aankomst op de luchthaven van Victoria Falls wordt u opgewacht en naar Gorges Lodge bracht, die op 30 min. rijden ligt. Onderweg informeert uw chauffeur u al over de omgeving van de Victoria watervallen. Geniet de rest van de dag met heerlijk uitzicht over de voorbijstromende Zambezi. 2 overnachtingen Gorges Lodge.

Dag 2: Victoria Falls (volpension). Na een stevig ontbijt maakt u een gedicte tour naar de nabijgelegen Victoria watervallen (entreegeld inbegrepen). Wandelen op het pad langs de brullende watervallen is een ervaring die nog lang blijft nazinderen. Door de opstijgende damp van de naar beneden stortende watermassa heeft een regenwoud zich kunnen vormen. 's Middags bezoekt u in de buurt een dorp (gesloten in de vakantie). In de late namiddag maakt u bij zonsondergang een bootsafari op de Zambezi rivier (entreegeld inbegrepen).

Dag 3: Victoria Falls - Hwange NP (volpension). 's Ochtends transfer naar het trefpunt 'Halfway House', vanwaar u een 3 u. durende transfer maakt naar het Hwange NP. Bij aankomst staat een medewerker van de Bomani Tented Lodge u al op te wachten. Transfer naar de lodge met onderweg dierenobservaties (ca. 2 u. rijden). 's Namiddags tot zonsondergang eerste safari-activiteit in het wildrijke park. 3 overnachtingen Bomani Tented Lodge.

Dag 4: Hwange NP (volpension). 's Ochtends vroeg maakt u een safari in Hwange NP, met aansluitend een wandeling door het acaciawoud dat de Ngamo vlakte om-

ringt. Haast alle wilde diersoorten van Afrika vindt u in Hwange, zelfs groot wild en roofdieren. Voor de brunch keert u terug naar de Bomani Tented Lodge.

Ontspan 's middags voor u in de namiddag weer een safari maakt tot de zon ondergaat. Tijdens de nachtsafari terug naar de lodge ziet u wellicht enkele nachtactieve dieren.

Dag 5: Hwange NP (volpension). In de vroege morgen vertrekt u op dagexcursie naar het Hwange NP. U leert o.a. bij welke taken een ranger allemaal verricht tijdens zijn shift. De lunch is een picknick onder de bomen van de Mfagazaan Pan... met aansluitende siësta natuurlijk! In de namiddag rijdt u van drinkplaats naar drinkplaats en kunt u uiteenlopende diersoorten observeren. Deze regio staat vooral bekend om zijn grote kuddes olifanten. Geniet van uw laatste avond onder de Afrikaanse sterrenhemel.

Dag 6: Hwange NP - Victoria Falls. 's Ochtends bezoekt u het Ngamo dorp en de dorpschool, alsook de Imvelo 'Community Projects'. U keert terug naar de lodge voor het ontbijt. Daarna wordt u naar de Bomani airstrip gebracht en vliegt u terug naar Victoria Falls (ca. 45 min. vliegen). Aankomst in Victoria Falls en einde van de reis.

Highlights of Zimbabwe - 6 dagen

Code: 110976

Reisdata: dagelijks

Prijs per persoon in €

Bezetting met pers.	1	2
01.11.17 - 02.01.18	2.525	2.047
03.01.18 - 28.02.18	-	-
01.03.18 - 26.04.18	2.173	1.778
27.04.18 - 31.10.18	2.627	2.127
01.11.18 - 26.12.18	2.172	1.777
27.12.18 - 31.03.19	2.755	2.230

Inclusief: vermelde transfers en vluchten, overnachtingen, safari-activiteiten, vermelde maaltijden, lokale drankjes en huiswijn, wasservice (geen ondergoed), entreegeld nationale parken.

Exclusief: internationale vluchten, visumkosten, persoonlijke uitgaven, buitenlands gedistilleerde drankjes, fooien.

Aantal deelnemers: min. 2 pers.

i Bagagebeperking: max. 12 kg. p.p. in een zachte reistas, inclusief foto-uitrusting en handbagage (bijv. kleine rugzak).

Harde koffers kunt u tegen toeslag in Gorges Lodge deponeren.

Credit cards worden in de lodge niet aanvaard, dus breng zeker voldoende cash mee (bijv. USD).

Bij de vluchten per kleine vliegtuigen betreffen het geen chartervluchten. Tussenstops zijn bijgevolg mogelijk.

Prijzen voor alleenreizenden op aanvraag.

Annuleringsvoorwaarden: meer informatie op aanvraag beschikbaar.

Kamervoorbeeld Bomani Tented Lodge (Hwange NP)



VERGETEN PRACHT IN ZIMBABWE

In een oogopslag



- 10 dagen fly-in safari
- van/naar Victoria Falls
- hoogtepunten: Victoria Falls, Hwange NP en Lake Kariba



U bezoekt de 3 absolute hoogtepunten in Zimbabwe. De brullende Victoria watervallen, het Hwange NP met zijn Afrikaanse savannes en vele wilde dieren, alsook Lake Kariba, een enorm binnenmeer dat door mensen gecreëerd werd.

Reisprogramma: (Wijzigingen voorbehouden)

Dag 1: Victoria Falls. Na aankomst in Victoria Falls wordt u opgehaald en naar uw hotel gebracht. Geniet de rest van de dag van de prachtige tuin. 2 overnachtingen Ilala Lodge.

Dag 2: Victoria Falls (ontbijt). U heeft de mogelijkheid om de nabijgelegen Victoria watervallen te bezoeken. Een pad langs de brullende watervallen is een belevens die blijvende indrukken nalaat. Door de opstijgende damp van het stortende water heeft er zich een stuk regenwoud kunnen ontwikkelen. Een vlucht over de watervallen (bijv. per helikopter) biedt u het beste zicht over dit natuurwonder. Er worden ook andere activiteiten aangeboden, zoals whitewater rafting en boottochten op de Zambezi bij zonsopgang. Ca. 10 min verwijderd van het hotel bevindt zich een grote markt, waar u veel souvenirs kunt inkopen.

Dag 3: Victoria Falls - Hwange NP (volpension). U wordt in de ochtend opgehaald aan uw hotel en naar het zuidelijke gelegen Hwange NP gebracht. Deze rit duurt ca. 3 u. In de namiddag geniet u van uw eerste safari-activiteit in het wildrijke nationaal park. Inbegrepen zijn wildobservaties, bushwandelingen en nachtsafari's. De entreegelden voor de nationale parken per dag en per persoon bedragen USD 20 en dienen ter plaatse betaald te worden. 3 overnachtingen Elephant's Eye Safari Lodge.

Dag 4 - 5: Hwange NP (volpension). Bijna alle wilde diersoorten in Afrika, ook groot wild en roofdieren, zijn in het park woonachtig. U kunt kiezen tussen safaritochten overdag, in de namiddag, 's nachts, of een wandelsafari (per dag 2 activiteiten inbegrepen).

Dag 6: Hwange NP - Victoria Falls - Lake Kariba (halfpension). Erg vroeg in de morgen neemt u een transfer naar Victoria Falls (duur ca. 3 u.) en vlucht (duur ca. 1 u.) naar uw lodge Bumi Hills aan Lake Kariba. Daarna korte transfer van de luchthaven naar uw lodge. 3 overnachtingen Bumi Hills Safari Lodge.

Dag 7 - 8: Lake Kariba (volpension). Lake Kariba is het op 3 na grootste, door mensen gebouwde, stuwmeer ter wereld en het op de 2 na grootste in Afrika. De kustlijn die meer dan 2.000 km lang is, is de thuisbasis van talrijke wilde dieren. Aangeboden activiteiten: safaritochten, bushwandelingen, vissen en boottochten. Niet ver van de oever van het meer bevindt zich een uitzichtpunt, van waaruit u vele dieren kunt observeren.

Dag 9: Lake Kariba - Victoria Falls (ontbijt). U verlaat het prachtige meer Kariba en vliegt terug naar Victoria Falls. Een transfer brengt u terug naar het hotel. De namiddag heeft u ter vrije besteding. Overnachting Ilala Lodge.

Dag 10: Victoria Falls (ontbijt). Na een gezellig ontbijt, neemt u een transfer naar de luchthaven van Victoria Falls. Hier eindigt de onvergetelijke safarireis.

Vergeten Zimbabwe - 10 dagen

Code: 97437

Reisdata: dagelijks

Prijs per persoon in €

Bezetting met pers.	1	2
01.11.17 - 05.12.17	3.271	3.056
06.12.17 - 31.12.17	3.749	3.533
01.01.18 - 21.03.18	3.791	3.576
22.03.18 - 20.06.18	4.165	3.950
21.06.18 - 31.10.18	5.743	4.807
01.11.18 - 30.11.18	4.165	3.950
01.12.18 - 21.12.18	3.795	3.580
22.12.18 - 31.03.19	3.856	3.641

Inclusief: vermelde transfers en vluchten, overnachtingen, safari-activiteiten, vermelde maaltijden, lokale drankjes en huiswijn, wasservice (geen ondergoed), entreegeld voor de wildreservaten, Engelstalige gids/chauffeur.

Exclusief: internationale vluchten, visumkosten, persoonlijke uitgaven, buitenlands gedistilleerde drankjes, Hwange NP (USD 10 p.p. per dag), lokale luchthavenbelasting Victoria Falls & Lake Kariba (USD 15 p.p. per vlucht, ter plaatse te betalen) en fooien.

Aantal deelnemers: min. 2 pers.

i Bagagebeperking: max. 20 kg. p.p. in een zachte reistas, inclusief foto-uitrusting en handbagage.

Bij de vluchten per kleine vliegtuigen betreffen het geen chartervluchten. Tussentops zijn bijgevolg mogelijk.

Prijzen voor alleenreizenden op aanvraag.

Annuleringsvoorwaarden: meer informatie op aanvraag beschikbaar.



Bumi Hills Safari Lodge

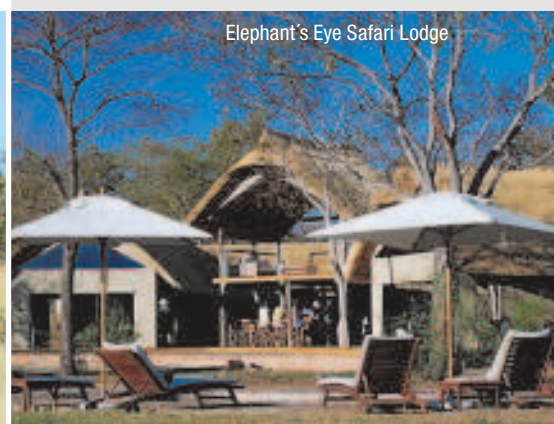

Elephant's Eye Safari Lodge

BEST OF ZIMBABWE

In een oogopslag



- 7 dagen fly-in safari
- van Victoria Falls naar Harare
- exclusieve camps
- mogelijkheid om te verlengen met een kano-safari



Uitzichtplatform Kanga Bush Camp

De ondergaande zon kleurt de hemel boven de Afrikaanse savanne. De contouren van de olifanten, die slechts 20 m van ons verwijderd zijn, zijn duidelijk herkenbaar. Het ene dier na het andere verdwijnt in de bush zonder zich druk te maken om de mensen die hen ademloos observeren.

Reisprogramma: (Wijzigingen voorbehouden)

Dag 1: Victoria Falls – Hwange NP (diner). Vandaag wordt u opgehaald bij uw hotel of de luchthaven van Victoria Falls. (Desgewenst kunt u voorafgaand aan deze reis een aantal nachten in Victoria Falls doorbrengen. Wij adviseren u graag).

U wordt per auto naar Hwange Main Camp gebracht, dat in het zuidelijke gedeelte van het Hwange NP ligt. Deze rit duurt ca. 2,5 u. en voert o.a. langs Ndebele en Tonga dorpen, die bekend staan om hun artistieke handwerk. Bij aankomst in het Main Camp wordt u verwelkomd door een gids van African Bush Camps. Vervolgens safaririt naar het Somalisa Camp, dat in een privéconcessie ligt. In het Somalisa Camp zijn slechts 6 elegant ingerichte tenten met eigen badkamer, toilet en een romantische buitendouche. Het hoofdgedeelte van het camp is geïntegreerd in het landschap en de filosofie van het camp is gebaseerd op duurzaam toerisme. In het camp wordt zonne-energie gebruikt. Er is een klein zwembad, een lounge, een eethoek en een bar. Afhankelijk van uw aankomsttijd maakt u nog een safari per open safarivoertuig. 3 overnachtingen Somalisa Camp.

Dag 2 - 3: Hwange NP (volpension). In de komende 2 dagen verkent u het Hwange NP. De mogelijkheden bestaan uit wandelen, uiteraard begeleid door gekwalificeerde en gepassioneerde gidsen en dag- en avondsafari's. Ook is het mogelijk om het wild te observeren vanuit verschillende uitzichtpunten en bij diverse waterdrinkplaatsen in het park.

Dag 4: Hwange NP – Mana Pools NP (volpension).

Na het ontbijt wordt u naar de luchthaven gebracht en vliegt u naar het Mana Pools NP. Onderweg naar het Kanga Camp kunt u wat indrukken opdoen van deze fascinerende omgeving. Het Kanga Camp heeft slechts 6 tenten en ligt in een privéconcessie in het hart van Mana Pools NP. Het hoofdgedeelte ligt onder een groot tentdak onder de hoge bomen en heeft een eetgedeelte, een bar, een bibliotheek, lounge en kijkt uit op een waterdrinkplaats. 3 overnachtingen Kanga Camp.

Dag 5 - 6: Mana Pools NP (volpension). Ontdek de wildernis van Mana Pools NP tijdens dag- en avondsafari's in open 4x4 voertuigen of tijdens een wandeling onder leiding van een professionele gids. Vaak verlaat u het voertuig om de dieren te voet te observeren en verder te volgen. Dit is vrij uniek in een Afrikaans nationaal park en mogelijk omdat het Kanga Camp in een privéconcessie ligt. De waterdrinkplaats Kanga Pan is bijzonder aantrekkelijk voor grote kudde, omdat het de enige waterdrinkplaats is die aan de uiterwaarden van de Zambezi ligt. Roofdieren zoals leeuwen, wilde honden en luipaarden worden vaak gespot in de nabijheid van Kanga Pan, evenals koedoes, zebra's, impala's, waterbokken en olifanten.

Dag 7: Kanga Camp – Harare (ontbijt). Na de laatste ochtendsafari in het Kanga Camp wordt u naar de luchthaven gebracht voor uw vlucht naar Harare.

Verlengingsmogelijkheid: 4-daagse kano safari.

Best of Zimbabwe - 7 dagen

Code: 36489

Reisdata: dagelijks

Prijs per persoon in €

Bezetting met pers.	1	2
01.11.17 - 23.11.17	3.302	3.302
24.11.17 - 31.03.18	-	-
01.04.18 - 23.06.18	2.697	2.697
24.06.18 - 31.10.18	6.027	4.585
01.11.18 - 30.11.18	3.473	3.473

Verlenging kano-safari - 4 dagen

Code: 71592

Reisdata: dagelijks

Prijs per persoon in €

Bezetting met pers.	1	2
01.11.17 - 26.11.17	1.058	1.058
27.11.17 - 31.03.18	-	-
01.04.18 - 26.06.18	1.058	1.058
27.06.18 - 31.10.18	2.224	1.503
01.11.18 - 26.11.18	1.058	1.058

Inclusief: vermelde transfers en vluchten, overnachtingen, safari-activiteiten, vermelde maaltijden, lokale drankjes en huiswijn, wasservice (geen ondergoed), entreegeld voor de wildreservaten en Engelstalige gids/chauffeur.

Exclusief: internationale vluchten, visumkosten, persoonlijke uitgaven, buitenlands gedistilleerde drankjes, fooien, lokale luchthavenbelasting Hwange NP USD 15 p.p. en AIDF kosten USD 5 p.p.

Aantal deelnemers: min. 2 pers.

Kinderen: welkom vanaf 12 jaar!

i Bagagebeperking: max. 20 kg. p.p. in een zachte reistas, inclusief foto-uitrusting en handbagage.

Bij de vluchten per kleine vliegtuigen betreffen het geen chartervluchten. Tussensstops zijn bijgevolg mogelijk.

Prijzen voor alleenreizenden op aanvraag.

Annuleringsvoorwaarden: meer informatie op aanvraag beschikbaar.



ONTDEK ZIMBABWE PER HUURAUTO

In een oogopslag



- 12 dagen autorondreis
- van Harare naar Victoria Falls
- mogelijkheid tot verlengen aan Lake Kariba



Zimbabwe kan ondertussen weer met een huurauto worden bezocht. De geselecteerde hotels, lodges en camps zijn goed tot uitstekend. Geasfalteerde wegen verbinden alle belangrijke plaatsen in het land en er is genoeg brandstof verkrijgbaar. Het is echter noodzakelijk om ervaring te hebben met een autorondreis in het buitenland, met name in de landen in zuidelijk Afrika.

Reisprogramma: (Wijzigingen voorbehouden)

Dag 1: Harare. Na aankomst op de luchthaven haalt u uw huurauto op en rijdt u naar de Armadale Lodge in een buitenwijk van Harare. Opgelet: hier rijdt men links! Geniet de rest van de dag in de prachtige tuin. Overnachting Armadale Lodge.

Dag 2: Harare – Eastern Highlands (halfpension). Na een uitgebreid ontbijt rijdt u op verharde wegen via Rusape naar Mutare in de omgeving van het Nyanga NP. Reistijd vanaf Harare ca. 4 u. Let op! In Zimbabwe rijdt men links. 's Middags gelegenheid voor een wandeling in het bos, paardrijden, vissen of een rondje golf. 2 overnachtingen Musangano Lodge.

Dag 3: Eastern Highlands (halfpension). Dagexcursie met een bezoek aan het uitzichtpunt World's View in het Nyanga NP met vele kleine ruïnes. Mogelijkheid om te wandelen.

Dag 4: Eastern Highlands – Chimanimani – Great Zimbabwe (ontbijt). 's Ochtends rijdt u naar de botanische tuin van Bvumba in de Bvumba bergen, voordat u naar de bergen van Chimanimani rijdt. Een bezoek aan het Eland Wildreservaat nabij de stad Chimanimani wordt aanbevolen. U steekt de Save rivier over bij Birchenough Bridge en reist verder naar de lodge bij Masvingo. 2 overnachtingen Norme Jeane's Lakeview Resort.

Dag 5: Great Zimbabwe (ontbijt). In de voormiddag maakt u een excursie naar de Great Zimbabwe ruïnes (UNESCO Werelderfgoed), met hun ovale paleis in het dal en hun bijna 10 m hoge en 5 m brede 'stadsmuur'. Tot vandaag de dag heeft de kegelvormige toren aan de binnenkant zijn geheim bewaard. U heeft de gelegenheid om de bergruïne 'Acropolis' te beklimmen (ca. 30 min., entreegeld USD 25 p.p., ter plaatse te betalen).

Dag 6: Great Zimbabwe – Matopo Hill (halfpension). Korte rit naar het camp in het Matopo NP (UNESCO Werelderfgoed). 's Middags kunt u kiezen uit verschillende activiteiten. We raden in ieder geval een wandelsafari naar de neushoorns aan, met een ervaren gids van het park (entreegeld nationaal park ter plaatse te betalen). 2 overnachtingen Big Cave Camp.

Dag 7: Matopo Hills (volpension). 's Ochtends maakt u een rit door het landschap dat gevormd is door fantastische granietsrotsformaties. Ter plaatse betaalt u contant de entree van het park (USD 15 p.p.p.d.) en voor het bezoek aan het graf van Cecil Rhodes (USD 10 p.p.). U kunt meegaan op een safari of u heeft de mogelijkheid om een bezoek te brengen aan de rotstekeningen.

Dag 8: Matopo Hills – Hwange NP (halfpension). Na ca. 4 u. rijden bereikt u 's middags Elephant's Eye Safari Lodge. 's Middags eerste safari in dit wildrijke nationaal park. Tijdens uw verblijf zijn 2 safari-activiteiten per dag en lokale drankjes tijdens de maaltijden inbegrepen. De entreegelden voor het nationale park (USD 20 p.p.p.d.) dienen ter plaatse contant te worden voldaan. 2 overnachtingen Elephant's Eye Safari Lodge.

Dag 9: Hwange NP (volpension). Bijna alle wildsoorten van Afrika, ook groot wild en roofdieren, zijn te vinden in het park. De beroemde 'Presidential Herd of Elephants' komt vaak drinken bij de waterdrinkplaats. U kunt kiezen tussen de ochtend- of middagsafari's, nachtsafari's of een wandelsafari.

Dag 10: Hwange NP – Victoria Falls (ontbijt). U rijdt in de voormiddag naar Victoria Falls. De volgende activiteiten kunt u ter plaatse boeken: helikoptervlucht over de watervallen, whitewater rafting, boottocht, ... 2 overnachtingen Ilala Lodge.

Dag 11: Victoria Falls (ontbijt). U heeft de mogelijkheid de Victoria watervallen te bezoeken of andere activiteiten te ondernemen.

Dag 12: Victoria Falls (ontbijt). U levert uw huurwagen in op de luchthaven van Victoria Falls. Einde van de reis.

Ontdek Zimbabwe per huurauto - 12 dagen

Code: 87445

Reisdata: dagelijks

Prijs per persoon in €

Bezetting met pers.	2
01.11.17 - 03.12.17	3.353
04.12.17 - 31.12.17	3.460
01.01.18 - 19.03.18	3.386
20.03.18 - 18.06.18	3.545
19.06.18 - 31.10.18	3.770
01.11.18 - 30.11.18	3.545
01.12.18 - 31.03.19	3.445

Inclusief: AVIS huurauto cat. D (Mazda 3 o.g. met airco en automaat), persoonlijke ongevallenverzekering, diefstal verzekering, autoverzekering met eigen risico, overnachtingen vermelde maaltijden, lokale drankjes.

Exclusief: vluchten, visumkosten, entreegelden nationale parken, fooien, overige drankjes, entreegelden overige nationale parken, aanvullende autoverzekering, one-way kosten Harare - Victoria Falls, persoonlijke uitgaven.

Aantal deelnemers: min. 2 pers.

i U kunt vanaf dag 12 de reis verlengen met een vlucht van Victoria Falls naar Lake Kariba, naar de Bumi Hills Safari Lodge voor 4 dagen/3 nachten. Prijzen op aanvraag.

Aanmeldingsvoorwaarden: meer informatie op aanvraag beschikbaar.

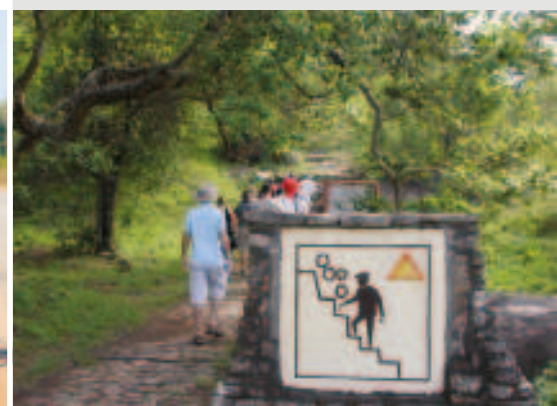

HARARE, EASTERN HIGHLANDS & LAKE KARIBA

Amanzi Lodge

StandardPlus Lodge, Harare



Bij de lodge is een zwembad, een sport-(fitness) en wellness. Massages en behandelingen zijn beschikbaar. Het specialiteiten restaurant met een groot terras is beroemd vanwege heerlijke gerechten.

Ligging: in de noordelijke buitenwijken van Harare, gelegen in een prachtige tuin.

Accommodatie: 16 luxe chalets gelegen in de tuin. Elk chalet is individueel ingericht en gedecoreerd in de stijl van een Afrikaans land. Alle kamers hebben een zithoek, comfortabele bedden, elektrische dekens, muskieten-net, telefoon, radio, internetaansluiting, koffie/theefaciliteiten, airco, verwarming en een badkamer met bad, douche en toilet.

Musangano Lodge

StandardPlus Lodge, Eastern Highlands



Bumi Hills Safari Lodge

Superior Lodge, Lake Kariba



Troutbeck Resort

★★★ Nyanga NP



Het complex ligt in een brede vallei met uitzicht op een meer. Het Beck's restaurant is bekend vanwege zijn buffetten, er is een prachtige lounge, een traditionele bar, zwembad, tennisbaan, squashbaan, speelzaal (biljart, tafeltennis), speeltuin en babysitservice. Winkeltje, parkeerplaats, 9-holes golfbaan. Optionele activiteiten zijn paardrijden, excursies in het nationaal park, wandelen, golfen en vissen (met eigen materiaal).

Ligging: vanaf Harare rijdt u in ca. 4 u. via een verharde weg naar Rusape, en dan via een onverharde weg naar het Nyanga NP naar het Troutbeck Resort.

Accommodatie: 70 kamers met telefoon, tv, airco, vloerverwarming, oliekachel, koffie/theefaciliteiten en een badkamer met douche of bad, toilet.

De lodge ligt op een 140 ha groot heuvelachtig gebied en biedt een heerlijk uitzicht. Op het domein is er een zwembad, het PaMuchakata restaurant en een conferentieruimte. Ook verbonden met de lodge is een kampeerplaats.

Ligging: de Musangano Lodge ligt ca. 28 km ten westen van Mutare en kan vanuit Harare in ca. 3 u. vliegen worden bereikt. De lodge is een ideale uitvalsbasis om de Eastern Highlands in al hun facetten te verkennen. Ga wandelen, mountainbiken, golfen of dieren observeren.

Accommodatie: in totaal 14 kamers. 5 daarvan zijn bungalows en 4 chalets. De bungalows zijn ideaal voor gezinnen. Ze hebben meerdere slaapkamers, een badkamer, woonkamer met open haard en een volledig uitgeruste keuken. De chalets zijn voorzien van een badkamer en een koelkast.

Hoofdgebouw met lounge en internetaansluiting, tv-lounge, souvenirwinkeltje, biljartkamer, kleine bibliotheek en eetkamer met terras met uitzicht op het pittoreske Lake Kariba. Zwembad, zonnedek en spa beschikbaar. Er wordt safari's, bushwandelingen, vissen en boottochten aangeboden. Dicht bij het domein aan de oever van het meer bevindt zich een uitkijkpost om wilde dieren te observeren.

Ligging: de Bumi Hills Safari Lodge ligt verhoogd met uitzicht op Lake Kariba en is bereikbaar per vliegtuig vanuit Victoria Falls (vliegtuig 1 u.).

Accommodatie: in totaal 10 kamers met airco en bad/douche/wc, balkon of eigen terras, met uitzicht op het meer.

Amanzi Lodge

Prijs per persoon/nacht in € **Code:** 69833

Bezetting met pers.	1	2
Standaard kamer		
01.11.17 - 31.03.19	211	129
Suite		
01.11.17 - 31.03.19	258	152

Inclusief: logies/ontbijt.

Kinderen: welkom vanaf 12 jaar. Prijzen op aanvraag.

Annuleringsvoorwaarden: meer informatie op aanvraag beschikbaar.

Troutbeck Resort

Prijs per persoon/nacht in € **Code:** 69844

Bezetting met pers.	1	2
Standaard kamer		
01.11.17 - 31.12.17	136	92
01.01.18 - 31.12.18	142	96

Inclusief: logies/ontbijt.

Annuleringsvoorwaarden: meer informatie op aanvraag beschikbaar.

Musangano Lodge

Prijs per persoon/nacht in € **Code:** 89013

Bezetting met pers.	1	2
Chalet		
01.11.17 - 31.03.19	121	78

Inclusief: logies/ontbijt.

Kinderen: welkom vanaf 2 jaar. Prijzen op aanvraag.

Bumi Hills Safari Lodge

Prijs per persoon/nacht in € **Code:** 89019

Bezetting met pers.	1	2
Premium kamer		
01.11.17 - 30.11.17	388	388
01.12.17 - 31.12.17	305	305
01.01.18 - 31.03.18	363	363
01.04.18 - 30.06.18	411	411
01.07.18 - 31.10.18	824	584
01.11.18 - 30.11.18	411	411
01.12.18 - 31.03.19	363	363

Inclusief: volpension, lokale drankjes, safari-activiteiten.

Exclusief: persoonlijke uitgaven, buitenlands gedistilleerde drankjes, fooien, entreegelden nationale parken.

Annuleringsvoorwaarden: meer informatie op aanvraag beschikbaar.

HWANGE NP & MATOPO HILLS

Big Cave Camp

Superior Camp, Matopo NP



Het Big Cave Camp ligt op een lange heuvelrug met bizarre granieten formaties op de grens van het Matopo NP (UNESCO Werelderfgoed).

Het camp is tussen enorme granieten rotsen gebouwd, die helemaal opgenomen zijn in het camp. Dit 'Leopard's Lair' (luipaard camp) heeft een lounge, bar en eethoek. Er is een rots boma en een bibliotheek. In de rotsen is ook een zwembad en terras gebouwd.

Ligging: bereikbaar vanaf Bulawayo vanuit het zuiden via de Matopo Road. U laat uw auto achter op een parkeerplaats en wordt per 4x4 opgehaald voor een transfer naar de lodge.

Accommodatie: 9 ruime, goed ingerichte cottages, met elk een badkamer met douche, toilet en een veranda. Er is elektrische verlichting.

Hwange Safari Lodge

StandardPlus Lodge, Hwange NP



Bezoek het Hwange NP, het grootste wildpark in Zimbabwe. Haast alle wilde diersoorten zijn hier vertegenwoordigd. Beroemd zijn de grote kudde olifanten en de vele roofdieren.

2 restaurants, Dingani à-la-carte en het openluchtrestaurant bij het zwembad (buffet). Tevens 2 bars, de Tusker cocktailbar en Waterhole Bar bij de drinkplaats. Overige faciliteiten: zwembad, souvenirwinkel, wasserette, conferentiezalen, een tafeltennistafel, een beveiligde parkeerplaats. Vanaf 12 pers. is een diner in de bush mogelijk. Mogelijke activiteiten zijn dag- en nachtsafari's, wandelsafari's en bezoeken aan een dorp.

Ligging: de dichtstbijzijnde luchthaven, Hwange National Park Airport, kan bijv. vanuit Harare of Victoria Falls worden aangevlogen. Naar Victoria Falls 3 u. en ca. 4 u. naar Bulawayo.

Accommodatie: 100 kamers en suites met airco, plafondventilator, zithoek, muskietennetten, telefoon, sommige met tv, koffie/theefaciliteiten en een badkamer met ligbad, douche, toilet en haardroger.

Elephant's Eye Lodge

StandardPlus Lodge, Hwange NP



Elephant's Eye Lodge chaletvoorbeeld

Het Hwange NP ligt in het westen van Zimbabwe en biedt uitstekende mogelijkheden voor dierenobservaties. Beroemd zijn de grote kudde olifanten en de vele roofdieren.

In het hoofdgebouw van de lodge bevinden zich een eetgedeelte, bar, boma, zwembad en souvenirwinkel. Daarnaast is er een uitzichtplatform met prachtig zicht over de Afrikaanse bush. Elephant's Eye Lodge biedt dag- en nachtsafari's, wandelingen en vogelobservaties aan. Ook kunt u een bezoek brengen aan het Painted Dog Center, in het centrum voor wilde honden. Ook een sundowner aan een drinkplaats is mogelijk.

Ligging: de Elephant's Eye Lodge ligt in een privéconcessie in het Hwange NP op ca. 13 km van de ingang verwijderd.

Accommodatie: 8 in de hoogte gelegen tentchalets met rieten daken en veranda, twee- of eenpersoonsbedden. De chalets zijn ruim en beschikken over een eigen badkamer met douche, toilet en buitendouche.

Somalisa Camp

Deluxe Camp, Hwange NP



Het Hwange NP is het grootste wildpark in Zimbabwe. Bijna alle soorten wilde dieren zijn in dit park te vinden. Beroemd zijn de grote kudde olifanten en de vele roofdieren.

De 7 safaritenten staan beschut in de schaduw van acacia's. Vanuit de hoofdtent geniet u van een mythisch uitzicht op een drinkplaats, dat door talrijke dieren wordt bezocht. De drinkplaats trekt vele olifanten aan, waardoor u deze grote grijze reuzen van heel dichtbij kunt observeren.

Ligging: het recent gebouwde Somalisa Camp opende in september 2015 zijn deuren en bevindt zich in het oostelijke deel van het Hwange NP. U kunt het bereiken per klein vliegtuig in ca. 40 min. Vanuit Manga airstrip bedraagt het dan nog ca. 30 min. per safarivoertuig. Tijdens deze transfer geniet u van dierenobservaties. Voor degene die zelf rijden kan het camp enkel met een 4x4 voertuig bereikt worden. De reistijd vanaf Victoria Falls bedraagt ca. 4 1/2 u.

Accommodatie: 7 elegant ingerichte tenten met zitplaats, bergruimte en binnen- en buitendouche, bad en toilet.

Somalisa Camp

Prijs per persoon/nacht in € **Code:** 97201

Bezetting met pers.	1	2
Safaritent		
01.11.17 - 30.11.17	411	411
01.12.17 - 31.12.17	363	363
01.01.18 - 31.03.18	426	426
01.04.18 - 30.06.18	472	472
01.07.18 - 31.10.18	937	697
01.11.18 - 30.11.18	472	472
01.12.18 - 31.03.19	426	426

Inclusief: volpension, lokale drankjes, 2 safari-activiteiten per dag en entreegelden voor nationale parken, Conservation & Wildlife Fund, wasservice (geen ondergoed).

Exclusief: persoonlijke uitgaven, overige drankjes, foaien.

Kinderen: welkom vanaf 8 jaar. Pas vanaf 16 jaar toegelaten tijdens bushwandelingen. Prijzen op aanvraag.

Annuleringsvoorwaarden: meer informatie op aanvraag beschikbaar.

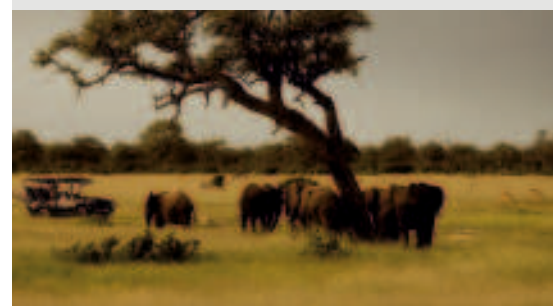

Great Zimbabwe Hotel

★★★ Masvingo, Great Zimbabwe ruïnes



Carl Mauch, de 'vergeten' Duits-Afrikaanse onderzoeker, ontdekte op 3 september 1871 de Great Zimbabwe ruïnes toen hij op zoek was naar 'Ophir', het legendarische land van goud.

Restaurant, sunset bar, zwembad, tennis- en volleybalvelden, wasservice, conferentiefaciliteiten, 2 souvenirwinkeltjes en een beveiligde parkeergelegenheid. Specialiteit: bruiloftsarrangementen.

Ligging: vanaf de grens met Zuid-Afrika bij Beitbridge is het ca. 290 km, vanaf Bulawayo en Masvingo elk ca. 280 km via asfaltwegen. Van daar leidt een weg u tot de 'Great Enclosure'. Het hotel ligt op slechts 800 m van de ruïnes (UNESCO Werelderfgoed site).

Accommodatie: er zijn 38 kamers met uitzicht op een tuin. Een deluxe suite, een familiesuite en de standaard kamers bevinden zich in een apart gebouw. Alle kamers zijn uitgerust met telefoon, tv, koffie/theefaciliteiten, een aparte badkamer met bad/douche, toilet, een haardroger op aanvraag beschikbaar.

Norma Jeane's Lakeview Resort

★★★ Great Zimbabwe ruïnes



De Great Zimbabwe ruïnes (UNESCO Werelderfgoed) liggen op ca. 39 km van het plaatsje Masvingo en waren in de 11de eeuw het machtscentrum van het Munhumutapa rijk, dat reikte tot het huidige Mozambique.

Norma Jeane's Lakeview Resort was oorspronkelijk de woonst van Murray MacDougal, die verantwoordelijk was voor de bouw van de Kyle Dam, het huidige Mutirikwi meer. In het hoofgebouw is een restaurant en een lounge. Er is ook wifi.

Ligging: het resort is ingebed in een fraaie tuin met veel bloemen en bomen en biedt een fantastisch uitzicht op het Mutirikwi meer. Het ligt dicht bij de ruïnes van Great Zimbabwe.

Accommodatie: in totaal beschikt het resort over 21 kamers en een kampeerplaats. De 8 standaard kamers en 4 familiekamers (self catering) beschikken over een eigen badkamer. De 9 budget kamers hebben geen eigen badkamer, maar maken gebruik van gemeenschappelijk sanitair, keuken en barbecue. Er is ook een boma, geschikt voor elke weersomstandigheid.

Big Cave Camp

Prijs per persoon/nacht in € **Code:** 69824
 Bezetting met pers. 1 2

Chalet
 01.11.17 - 31.12.17 310 268
 01.01.18 - 31.12.18 322 279

Inclusief: volpension en safari-activiteiten, lokale drankjes, entreegelden voor nationale parken en Rhodes Grave.

Annuleringsvoorwaarden: meer informatie op aanvraag beschikbaar.

Hwange Safari Lodge

Prijs per persoon/nacht in € **Code:** 69828
 Bezetting met pers. 1 2

Standaard kamer
 01.11.17 - 30.11.17 239 190
 01.12.17 - 20.12.17 202 172
 21.12.17 - 31.12.17 239 190
 01.01.18 - 31.12.18 224 183

Inclusief: volpension, alcoholvrije drankjes bij de maaltijden, 1 safari-activiteit per dag en entreegelden.

Annuleringsvoorwaarden: meer informatie op aanvraag beschikbaar.

Elephant's Eye Lodge

Prijs per persoon/nacht in € **Code:** 97216
 Bezetting met pers. 1 2

Safaritent
 01.11.17 - 15.12.17 316 316
 16.12.17 - 02.01.18 370 370
 03.01.18 - 31.03.18 326 326
 01.04.18 - 30.06.18 401 401
 01.07.18 - 31.10.18 513 513
 01.11.18 - 30.11.18 401 401
 01.12.18 - 31.12.18 326 326

Inclusief: volpension, alcoholvrije drankjes bij de maaltijden, 2 safari-activiteiten per dag, Conservation & Wildlife Fund, transfer van/naar Hwange luchthaven, wasservice (uitgezonderd ondergoed).

Annuleringsvoorwaarden: meer informatie op aanvraag beschikbaar.

Great Zimbabwe Hotel

Prijs per persoon/nacht in € **Code:** 69820
 Bezetting met pers. 1 2

Standaard kamer
 01.11.17 - 31.12.18 142 92
 Deluxe kamer
 01.11.17 - 31.12.18 172 111

Inclusief: logies/ontbijt.

Annuleringsvoorwaarden: meer informatie op aanvraag beschikbaar.

Norma Jeane's Lakeview Resort

Prijs per persoon/nacht in € **Code:** 89023
 Bezetting met pers. 1 2

Standaard kamer
 01.11.17 - 31.12.18 115 92

Inclusief: logies/ontbijt.

Kinderen: welkom van alle leeftijden. Prijzen op aanvraag.

Annuleringsvoorwaarden: meer informatie op aanvraag beschikbaar.

DE VICTORIA WATERVALLEN VERKENNEN

Een bezoek aan het wereldberoemde natuurwonder van de Victoria watervallen zou, als de tijd het toelaat, onderdeel moeten zijn van iedere reis naar zuidelijk Afrika. De omschreven accommodaties in Victoria Falls (Zimbabwe) vormen een ideale uitvalsbasis voor een bezoek aan de watervallen. U kan hiervoor ook in Livingstone, Zambia verblijven (zie pag. 224). In Victoria Falls en Livingstone kunt u ter plaatse heel veel activiteiten boeken. De steden hebben zich ontwikkeld tot de 'avonturensteden' van Afrika. Enkele activiteiten zijn: helikoptervluchten, tochten op een olifant, wildwatervaren, bungee jumpen, een boottocht op de Zambezi rivier bij zons- ondergang, kanotochten, safari's en golf.



Transfer luchthaven <-> hotel

(per enkele reis, max. 3 pers.)

Code: 44270

Prijs per persoon in €

01.11.17 - 31.03.19

Vic Falls luchthaven <-> Vic Falls stadshotel	15
Vic Falls luchthaven <-> Livingstone luchthaven	38
Vic Falls luchthaven <-> Livingstone stadshotel	32
Vic Falls luchthaven <-> Zambesi Sun / Royal Livingstone	29
Vic Falls luchthaven <-> Botswana, Chobe Chilwero / Chobe Safari Lodge	58
Vic Falls luchthaven <-> Botswana, Kasane luchthaven	58
Vic Falls luchthaven <-> Botswana, Kasane stad	58
Livingstone luchthaven <-> Zambesi Sun / Royal Livingstone	16
Livingstone luchthaven <-> Livingstone stad	14
Livingstone luchthaven <-> Botswana, Kasane luchthaven	67
Victoria Falls luchthaven <-> Hwange luchthaven	72
Victoria Falls luchthaven <-> Hwange Safari Lodge	72
Victoria Falls luchthaven <-> Somalisa Camp, Hwange NP	188

Transfer inclusief en Engelstalige chauffeur.
De vermelde prijzen gelden p.p. per enkele reis.
Min. 2 pers

Boottocht op de Zambezi

De zonsopgang tegemoet

De Zambezi is de levensader van deze regio en het thuis van een rijke dieren- en plantenwereld.

Aanvang: tussen 16.00-16.30 u.

Geniet van een rustige boottocht op de Zambezi rivier om naar de prachtige zonsopgang te kijken. Met een beetje geluk komen de olifanten bij de rivier drinken en ziet u nijlpaarden, krokodillen en vele vogelsoorten.

Duur: ca. 2 u.

Helikoptervlucht

De Vic Falls uit vogelperspectief

De meest bijzondere manier om de watervallen te beleven.

Tijdens een helikoptervlucht over de Victoria watervallen ervaart u dit natuurwonder vanuit een geheel nieuw perspectief. De indrukwekkende watervallen worden door de oorspronkelijke bevolking ook wel de Mosi-oa-Tunya genoemd, de rook die dondert!

Duur: ca. 12 min.

Boottocht op de Zambezi

Code: 44327

Reisdata: dagelijks

Prijs per persoon in €

01.11.17 - 31.12.18

Victoria Falls - Engels 51

Livingstone - Engels 72

Inclusief: transfers van/naar uw hotel, vervoer in een voertuig met airco, Engelstalige gids/chauffeur, snacks, bier, wijn en lokale drankjes.

Exclusief: persoonlijk uitgaven, entreegelden ZAWA USD 10, fooien en overige activiteiten.

Aantal deelnemers: min. 2 pers.

In Zambia max. 40 pers. & in Zimbabwe max. 110 pers.

- I** Zambia: ZAWA entreegelden nationale parken (ter plaatse te voldoen) USD 10 p.p.
- Zambia: prijzen gelden vanuit Hotel Royal Livingstone, Zambezi Sun, David Livingstone, Zambezi Waterfront. Prijzen andere hotels op aanvraag.

Helikoptervlucht - 12 min.

Code: 55336

Reisdata: dagelijks

Prijs per persoon in €

01.11.17 - 31.12.18

Victoria Falls - Engels 162

Livingstone - Engels 181

Inclusief: vlucht boven de Victoria Falls, Engelstalige piloot.

Exclusief: transfer van/naar het helikopterplatform.

Aantal deelnemers: min. 2, max. 6 pers.

- I** Over het algemeen wordt de vlucht uitgevoerd samen met andere gasten. De piloot beslist over de verdeling van de stoelen, i.v.m. de verdeling van het gewicht.

OVERNACHTEN NABIJ DE VICTORIA WATERVALLEN

The Elephant Camp

Deluxe Camp, Victoria Falls



The Elephant Camp tentvoorbeeld

The Victoria Falls Hotel

★★★★ Victoria



Chundu Island

Deluxe Camp, Victoria Falls



Deze lodge is gelegen in een privéconcessie, grenzend aan de Masuwe rivier en het Zambezi ravijn.

vanaf het terras bij het hoofdgebouw heeft u een spectaculair uitzicht over de rook van de Victoria Falls, maar ook op de waterdrinkplaats bij de accommodatie en het Zambezi ravijn. Het camp biedt dagelijks een gratis transfer aan naar de stad Victoria Falls. Hier kunt u de indrukwekkende watervallen bezoeken, een bezoek brengen aan de souvenirmarkt of aan het olifantenproject van Wild Horizons.

Ligging: het stadscentrum van Victoria Falls (Zimbabwe) en de watervallen liggen 10 km verderop. De afstand naar de luchthaven van Victoria Falls bedraagt ca. 15 km.

Accommodatie: er zijn 12 luxe tenten, alle met bad/douche/toilet en een buitendouche. Alle tenten hebben een ventilator, airco, muskietennet, elektrisch licht, koffie/theefaciliteiten, kookgelegenheid en een privéveranda met een klein zwembad. Het zusterhotel The Elephant Camp West is geschikt voor gezinnen.

Het Victoria Falls Hotel wordt al meer dan een eeuw bezocht door staatslieden en beroemde personen uit de hele wereld.

er is een groot terras, waar u een prachtig uitzicht heeft op de brug die Zimbabwe met Zambia verbindt. Er is een restaurant 'Livingstone', een buitenzwembad, verlichte tennisbanen, kapsalon, spa, bibliotheek, bar, souvenirwinkel, zakencentrum, wasservice, babyoppas en een wisselkantoor.

Ligging: het hotel is gelegen in het Victoria Falls NP, een Werelderfgoed site, op ca. 20 km (20 min. rijden) van de luchthaven van Victoria Falls. Het centrum van Victoria Falls met zijn handwerkmarkt en het museum-dorp liggen op loopafstand van het hotel (10-12 min., ca. 2,5 km).

Accommodatie: er zijn 161 kamers en suites ingericht in de gracieuze stijl van de Engelse koloniale tijd. Alle met bad/douche/wc, haardroger, airco, kluisje, tv en telefoon. Er is 24-uurs roomservice.

Deze lodge is gelegen in een privéconcessie, grenzend aan de Masuwe rivier en het Zambezi ravijn.

vanaf het terras bij het hoofdgebouw heeft u een spectaculair uitzicht over de rook van de Victoria Falls, maar ook op de waterdrinkplaats bij de accommodatie en het Zambezi ravijn. Het camp biedt dagelijks een gratis transfer aan naar de stad Victoria Falls. Hier kunt u de indrukwekkende watervallen bezoeken, een bezoek brengen aan de souvenirmarkt of aan het olifantenproject van Wild Horizons.

Ligging: het stadscentrum van Victoria Falls (Zimbabwe) en de watervallen liggen 10 km verderop. De afstand naar de luchthaven van Victoria Falls bedraagt ca. 15 km.

Accommodatie: er zijn 12 luxe tenten, alle met bad/douche/toilet en een buitendouche. Alle tenten hebben een ventilator, airco, muskietennet, elektrisch licht, koffie/theefaciliteiten, kookgelegenheid en een privéveranda met een klein zwembad. Het zusterhotel The Elephant Camp West is geschikt voor gezinnen.

The Elephant Camp

Prijs per persoon/nacht in €

Code: 35894

Bezetting met pers.	1	2
Safaritent		
01.11.17 - 20.12.17	382	382
21.12.17 - 10.01.18	712	475
11.01.18 - 31.03.18	393	393
01.04.18 - 31.10.18	723	486
01.11.18 - 20.12.18	393	393
21.12.18 - 10.01.19	723	486
11.01.19 - 31.03.19	393	393

Inclusief: volpension, lokale drankjes, minibar, luchthaventransfers, 1x per dag transfer naar Victoria Falls en retour, wasservice (geen ondergoed) en een bezoek aan de olifanten van Wild Horizons.

Exclusief: persoonlijke uitgaven, fooien, overige drankjes.

Annuleringsvoorwaarden: meer informatie op aanvraag beschikbaar.

The Victoria Falls Hotel

Prijs per persoon/nacht in €

Code: 183

Bezetting met pers.	1	2
Standaard kamer		
01.11.17 - 30.11.17	355	190
01.12.17 - 30.06.18	336	182
01.07.18 - 30.11.18	355	191
01.12.18 - 31.12.18	336	182
01.01.19 - 31.03.19	330	177

Inclusief: logies/ontbijt.

Exclusief: persoonlijke uitgaven, overige drankjes en maaltijden, fooien.

i Belangrijk! Creditcards worden in Zimbabwe niet of slechts zelden geaccepteerd (Mastercard en Visa).

Annuleringsvoorwaarden: meer informatie op aanvraag beschikbaar.

Chundu Island

Prijs per persoon/nacht in €

Code: 123648

Bezetting met pers.	1	2
Safaritent		
01.11.17 - 10.01.18	467	361
11.01.18 - 31.05.18	510	394
01.06.18 - 31.10.18	597	461
01.11.18 - 19.12.18	510	394
20.12.18 - 10.01.19	597	461

Inclusief: volpension, lokale drankjes, minibar, luchthaventransfers, 1x per dag transfer naar Victoria Falls en retour, wasservice (geen ondergoed) en een bezoek aan de olifanten van Wild Horizons.

Exclusief: persoonlijke uitgaven, fooien, overige drankjes.

Annuleringsvoorwaarden: meer informatie op aanvraag beschikbaar.

ZAMBIA

Zambia heeft prachtige landschappen met rivieren, meren, bossen, savannes, bush- en parklandschappen. Aan de andere kant van Kalabo, in het uiterste westen, ligt het Liuwa Plains NP. Duizenden gnoes en zebra's trekken vanaf midden oktober naar de vlaktes. Oostelijk van Liuwa ligt het grootste nationale park van het land: Kafue NP, en in het uiterste noorden de Busanga Plains, ongerept en onontdekt. Van midden juni tot eind oktober kunt u hier genieten van de leeuwen, buffels, puku's en een bonte vogelfauna. In het oosten, in het South Luangwa NP, ligt het rivierdal van de Luangwa. Dit is een paradijs voor dieren: nijlpaarden, giraffen, krokodillen, leeuwen en buffels zijn hier slechts enkele van!

**Bevolking**

Zambia telt ca. 14 miljoen inwoners, waarvan 98% van Afrikaanse (Bemba, Nyanja, Lozi, Tonga, Ngoni, Lunda, Kaonde en Luvale), 1% van Europese en 1% van Aziatische afkomst.

Paspoort/visa

Belgen en Nederlanders hebben een visum nodig (stand: augustus 2016, USD 50 voor 1 inreis, USD 80 voor 2 inreizen en voor meerdere inreizen altijd 3 maanden geldig en USD 20 voor een dagvisum dat 24 u. geldig is). Uw internationale reispas dient nog minstens 6 maanden geldig te zijn na uw vertrek uit Zambia. Daarnaast wordt van elke reiziger een foto en vingerafdruk genomen. Bij aankomst of vertrek via Zuid-Afrika is een bewijs van inenting tegen gele koorts verplicht. De bepalingen kunnen te allen tijde wijzigen.

KAZA visa: het gecombineerde visum voor Zimbabwe en Zambia is na een proefperiode van twee jaar succesvol gebleken en geïntroduceerd. Maar omdat het succes zo groot is, kan het altijd voorvallen dat de voorraad is uitgeput.

Deze bepalingen kunnen ten alle tijde wijzigen.

Eten en drinken

Het leidingwater is niet drinkbaar, in de steden in Zambia wel, maar het wordt aanbevolen om gekookt water of mineraalwater te drinken.

Foaien

Safari camps/lodges hebben meestal een 'tip box'. De fooi wordt dan over alle werknemers verdeeld, zodat ook het keukenpersoneel dat u dagelijks heeft voorzien van lekkernijen, wordt beloond. MAAR uw ranger en tracker (spoorzoeker) worden niet meegenomen bij de verdeling. Hen overhandigt u de fooi rechtstreeks. Aanbevolen wordt USD 5 p.p.p.d. voor de ranger, en iets minder voor de tracker.

Bij begeleidde reizen krijgt uw gids/reisbegeleider/kok aan het eind van de reis de fooi rechtstreeks overhandigd, USD 5 p.p.p.d. voor de gids/reisbegeleider en iets minder voor de kok, USD 3 p.p.p.d. is ons advies.

Vluchttoeslagen en vertrekbelasting

Luchthavenbelasting is in het ticket inbegrepen. De lokale vertrekbelasting is niet inbegrepen, die dient ter plaatse contant te worden betaald. Internationale vlucht: USD 25, binnenlandse vlucht: USD 11 (wijzigingen voorbehouden).



Gezondheid

In de steden Lusaka en Livingstone is medische verzorging aanwezig. Een reisapotheek met insectenspray, verband en pijnstillers wordt aangeraden. Inentingen zijn niet verplicht, maar inentingen tegen DTP, gele koorts en hepatitis A/B en malariapreparaten worden het hele jaar aanbevolen. Bij het binnenkomen of verlaten via Zuid-Afrika is een geldige vaccinatie tegen gele koorts wél verplicht. Raadpleeg uw huisarts of andere gespecialiseerde instanties.

Kleding

Zomerklleding met lange mouwen en broekspijpen kan het hele jaar gedragen worden. In de koudere maanden (mei-september), dient u voor 's ochtends en 's avonds warmere kleding mee te nemen. Tijdens de safari's is kleding in neutrale kleuren (kaki, bruin, groen) een aanrader.

Klimaat/reistijd

De beste reistijd voor Zambia is van april tot november. De regentijd loopt van november tot eind mei en is een goede periode om de Afrikaanse bush op een andere manier te leren kennen. In november en december is er af en toe sprake van hevige neerslag. In deze periode jongen de meeste dieren. Vanaf mei verandert de bush snel en begint hij uit te drogen. De Luangwa vallei is in

de droge tijd, van juni tot oktober, het meest geschikt voor wildobservaties, terwijl het gebied in de regentijd zeer groen wordt en de vogelpopulatie sterk groeit door zo'n 47 soorten trekvogels uit het noorden. De Victoria watervallen zijn het meest spectaculair tussen april en juni, na het regenseizoen. Als u de rotsformaties en de bergkloven van de watervallen wilt ontdekken, dan dient u aan het einde van de droge periode, tussen oktober en december te reizen. De beste reistijd voor alle nationale parken is van mei tot oktober. Dit geldt ook voor Lower Zambezi.

Tijdsverschil

In de winter (Europese zomer) is er geen tijdsverschil, in de zomer bedraagt het tijdsverschil met Nederland en België +1 u.

Talen

De officiële taal in Zambia is het Engels. Daarnaast worden er ca. 70 inheemse talen gesproken.

Transport en verkeer

In Zambia wordt links gereden, maar zelf rijden wordt afgeraden vanwege de toestand van de wegen.

Accommodaties

In Zambia zijn er eenvoudige kampeerplaatsen met of zonder faciliteiten. Voorts zijn er overwegend luxe lodges (zie accommodatiepagina's).

Valuta en betaalmiddelen

De munteenheid in Zambia is de Kwacha (ZMW). ZMW 100 = ca. EUR 9. EUR 1 = ca. ZMW 10 (stand: augustus 2016). De in- en uitvoer van de lokale valuta is verboden. Vreemde valuta dient bij invoer te worden aangegeven. Gangbare creditcards worden in de steden en in de grotere hotels geaccepteerd.

Alle diensten in Zambia moeten betaald worden in Zambianse Kwacha (uitzondering: visa en vertrekbelastingen). Het gebruik van andere valuta is strafbaar (o.a. maximaal 10 jaar gevangenisstraf). Banken en wisselkantoren accepteren vaak slechts USD voor de omrekening in de nationale valuta, de euro wordt nog niet in het hele land geaccepteerd.



ZAMBIA OFF-ROAD AVONTUUR

In een oogopslag

- 19 dagen kampeersafari van/naar Lusaka
- kleine groepen van min. 4, max. 10 pers.
- meehelpen in de keuken en eigen tent opzetten



Een avontuurlijke reis in een kleine groep met natuur- en kampeerliefhebbers van alle leeftijden. Er is ruim tijd voor wandelingen en safari's, en voor de grandioze natuur en de wilde dieren in de ongerepte parken van Zambia.

Reisprogramma: (Wijzigingen voorbehouden)

Dag 1: Lusaka. U wordt op de luchthaven van Lusaka opgewacht. Maak kennis met uw reisgenoten en uw Engelstalige gids/chauffeur in het camp net buiten Lusaka. 17 overnachtingen op een camping en 1 overnachting in een bushcamp.

Dag 2: Lusaka - Mkushi (volpension). Rit met uw safarivoertuig over de Great North Road, via de mijnbouwsteden Kabwe en Kipiri Mposhi naar Mkushi. Onderweg slaat u verse boerderijproducten in die worden aangeboden in kraampjes langs de straat.

Dag 3: Mkushi - Kundalila Falls (volpension). Na het opbreken van het camp reist u verder over de Great North Road naar Kundalila Falls. Hier stort de Kaombe rivier 65 m de diepte in. U verkent de omgeving te voet en bezoekt heerlijke natuurlijke baden.

Dag 4: Kundalila Falls - Mutinondo Wilderness (volpension). Na aankomst in het Mutinondo reservaat maakt u 's middags een wandeling van 4 à 5 u. U bezoekt op een prachtige achtergrond van bergen en wouden verschillende zwembaden en watervallen.

Dag 5: Mutinondo Wilderness - Kapishya Hot Springs (volpension). Vandaag staan de paradijselijke bronnen van Kapishya op het programma. Onderweg bezoekt u de kleurrijke markt van Mpika, waar u vers proviand inslaat voor de komende dagen.

Dag 6: Kapishya Hot Springs (volpension). Na het avontuur van de voorbije dagen heeft u een rustdag verdiend. Uw camp ligt aan de rivier, vlakbij warmwaterbronnen. U kunt lekker relaxen of de omgeving verkennen!

Dag 7: Kapishya Hot Springs - North Luangwa NP (volpension). Bezoek het Oudengelse landgoed Shiwa Ngandu met safari in het privé game reserve, aan het 'Meer van de Koninklijke Krokodillen'. U rijdt deels over onverharde wegen naar het Luangwa dal, naar het nog erg ongerepte North Luangwa nationaal park. U verblijft in het noordelijke Natwangwe Community Camp.

Dag 8: North Luangwa NP (volpension). Safari door het North Luangwa NP. Afhankelijk van de waterstand steekt u op avontuurlijke wijze de Luangwa rivier ofwel

maakt u de overzet in een kleine handgedreven veerboot. U verblijft in het Pontoon Community Camp.

Dag 9: North Luangwa NP - Luambe NP (volpension). 's Morgens maakt u een wandelsafari met een plaatselijke ranger langs de Luangwa rivier. Langs wilde pistes door het ongerepte landschap met bushcamp begeeft u zich op weg naar het Luambe nationaal park.

Dag 10: Luambe NP - South Luangwa NP (volpension). Safari door het kleine Luambe NP. Daarna rijdt u verder over onverharde wegen, dwars door rivieren en langs exotische droppen naar het Croc Valley Camp, gelegen aan de Luangwa rivier. Dit camp wordt vaak bezocht door olifanten.

Dag 11: South Luangwa NP (volpension). Een safari in de ochtend én in de middag tot laat in de avond, in een open safarivoertuig en begeleid door een lokale ranger.

Dag 12: South Luangwa NP - Petauke (volpension). U rijdt vandaag langs de Great East Road. Onderweg bezoekt u een lokaal textielproject, waar prachtige Afrikaanse kleding wordt vervaardigd uit kleurrijke stoffen. Camp bij Petauke.

Dag 13: Petauke - Lusaka (ontbijt/lunch). Via een bochtige, verharde en schilderachtige weg beklimt u weer de hoogvlakte op weg terug naar Lusaka.

Dag 14: Lusaka - Zambezi Valley / Lower Zambezi NP (volpension). Vandaag weer heel wat scherpe bochten! U komt aan in de hete Zambezi Valley, waar u twee dagen vlak aan de rivier verblijft in een basis camp.

Dag 15: Lower Zambezi NP (volpension). 's Ochtends vroeg vertrekt u voor een halve dag op safari met een lokale gids. In een open terreinwagen rijdt u naar het Lower Zambezi NP om daar heel wat wild te spotten.

Dag 16: Lower Zambezi NP - Kafue River (ontbijt/lunch). U rijdt langs avontuurlijke wegen naar de Kafue rivier, waar u overnacht in het fraai gelegen Kafue River Camp.

Dag 17: Kafue River (volpension). Vandaag gaat u per gemotoriseerde boot van de Kafue rivier naar de Zambezi rivier. Tijdens een halve dagexcursie observeert u vanaf het water heel wat verschillende diersoorten.

Dag 18: Kafue River - Lusaka (ontbijt/lunch). Op terugweg naar Lusaka beklimt u langs talrijke scherpe bochten nog een laatste maal het Zambezi Escarpment.

Dag 19: Lusaka (ontbijt). Na het ontbijt eindigt uw onvergetelijke Zambia safarireis. Transfer naar de luchthaven van Lusaka.

Off-Road Avontuur - 19 dagen

Code: 54493

Reisdata:

2018 17.06. 10.07. 04.08.
27.08. 20.09. 14.10.

Prijs per persoon in €

Bezetting met pers.	1	2
01.06.18 - 31.10.18	2.070	2.070

Verplichte toeslag:

bij aanvang van de reis contant aan de reisleader te voldoen (voor o.a. entreegelden): USD 590 p.p.

Inclusief: transfers van/naar de luchthaven van Lusaka, rondreis volgens het reisprogramma met een volledig uitgerust 4x4 voertuig met een koelkast en veldkeuken, 3 overnachtingen in een bush camp, 15 overnachtingen op campings, vermelde maaltijden, entreegelden voor de nationale parken, Engelstalige gids/chauffeur/kok.

Exclusief: vluchten, visumkosten, persoonlijke uitgaven, drankjes, fooien, slaapzak, overige maaltijden, waaronder 4 maaltijden in een restaurant.

Optionele toeslag:

huur slaapzak p.p. (aangeven bij boeking) EUR 25

Aantal deelnemers: min. 4, max. 10 pers.

Kinderen: welkom van 3-11 jaar.

👶 Kinderen tussen 3-11 jaar krijgen EUR 320 korting per kind.

🎒 Bagagebeperking: max. 15 kg in een zachte reistas. Sanitair onderweg aanwezig. Er wordt van u verwacht dat u meehelpt in de 'keuken' en met de opbouw en afbraak van het kamp.

Kampeeruitering: comfortabele, insectenvrije iglo tweepersoonstenten, oppervlakte 2,5 x 2,5 m, hoogte ca. 1,95 m, 5 cm dikke matrasjes, kussens, comfortabele campingstoelen met rugleuning, campingtafels, complete veldkeuken.

Annuleringsvoorwaarden: meer informatie op aanvraag beschikbaar.

FASCINEREND MALAWI - ZAMBIA

In een oogopslag



- 16 dagen rondreis van Livingstone naar Lilongwe
- kleine groepen, min. 4 pers., max. 12 pers.
- Engelstalige gids/chauffeur



Avontuurlijke safari door de mooiste nationale parken in het nog ongerepte Afrika, weg van de gebruikelijke toeristische wegen. Malawi en Zambia zijn een geheime tip voor echte safari liefhebbers. Geniet van wandelingen en wildrijke safari's langs de Kafue rivier, in het South Luangwa NP en in het Lilondwe reservaat. Een ander hoogtepunt van deze safari is het verblijf aan Lake Malawi, dat u betovert met fascinerende uitzichten bij zonsop- en zonsondergang. Een bijzondere reis door de prachtige wildernis in zuidelijk Afrika!

Reisprogramma: (Wijzigingen voorbehouden)

Dag 1: Livingstone. Uw reisgroep komt om 14 u. samen in de Maramba River Lodge in Livingstone. 's Middags verkent een waar wonder der natuur: de Victoria water-vallen, waar de Zambezi de diepte instort. Overnachting Maramba River Lodge (safari tent).

Dag 2: Livingstone - Kafue River (ontbijt/lunch). Een lange rit brengt u over de dichtbeboste Miombo heuvels naar het laagland, waar uw eerste accommodatie aan de Kafue rivier zich bevindt. De Kafue is een belangrijke zijrivier van de Zambezi: ze is de langste rivier die uiteindelijk in de Zambezi overloopt. Uw lodge ligt aan de oever en op het verhoogde dek geniet u van de Afrikaanse zonsondergang. Overnachting Gwabi River Lodge.

Dag 3: Kafue River (volpension). Aan boord van een kano peddelt u stroomafwaarts op de machtige Zambezi, woonplaats van de mythische riviergod Nyami Nyami. Afrikaanse dorpen en prachtige landschappen glijden aan u voorbij. U overnacht op een eiland, omgeven door ongetemde wildernis. Overnachting op een camping op Elephant Bone Island.

Dag 4: Kafue River (ontbijt/lunch). 's Ochtends vervolgt u uw kanotocht. U doorkruist een wildrijk gebied en ziet olifanten, nijlpaarden en andere wilde dieren. 's Middags wordt u met een gemotoriseerde boot opgehaald en vaart u stroomopwaarts terug naar uw accommodatie. Overnachting Gwabi River Lodge.

Dag 5: Kafue River - Luangwa River (volpension). U reist verder noordwaarts via Lusaka, de hoofdstad van Zambia. Op markten en in winkeltjes vult u uw voorraad aan. De hele middag lang rijdt u op de Great East Road. U ziet dorpen en kleine markten en bereikt uiteindelijk de Luangwa rivier. Overnachting op een camping.

Dag 6: Luangwa River - South Luangwa NP (ontbijt/lunch). U reist verder naar het South Luangwa NP, dat u in de namiddag bereikt. South Luangwa staat bekend om zijn hoge concentratie aan wilde dieren die langs de rivier leven, inclusief talrijke nijlpaarden, krokodillen en olifanten. 3 overnachtingen Wildlife Camp Chalets.

Dag 7: South Luangwa NP (volpension). U verkent het veelzijdige leefgebied van de steppe en het graslandschap dat doorkruist wordt door rivieren. Vanuit het tented camp kunt u vaak zien hoe olifanten bij zonsondergang de rivier oversteken. Zowel safari's in terreinwagens als wandelsafari's worden aangeboden. Wanneer u in het regenseizoen (december-april) geen wandelsafari's kunt maken, worden die vervangen door safari's in een voertuig.

Dag 8: South Luangwa NP (ontbijt/lunch). 's Morgens doet u een begeleide activiteit. 's Middags heeft u ter vrije besteding om te ontspannen in het tented camp, (optioneel) nogmaals op safari te gaan, of een bezoek aan een dorp te maken.

Dag 9: South Luangwa NP - Kuti wildreservaat (volpension). Bij Chipata steekt u de grens over naar Malawi en vervolgens reist u verder naar de hoofdstad Lilongwe. Daar slaat u proviand in voor u verder reist naar het Kuti wildreservaat. Dit reservaat herbergt een groot scala aan grote zoogdieren, waaronder giraffen, gnoes en zebra's. De trots van Kuti zijn de kudde sabel antilopen, die elk uit meer dan 100 dieren bestaan. Overnachting op een camping.

Dag 10: Kuti - Mulanje massief (ontbijt/lunch). 's Morgens bezoekt u in de Thyolo regio een van de bekende theeplantages van Malawi, waarna u zich op weg begeeft naar uw lodge in het Mulanje massief.

Het Mulanje massief is ruim 3.000 m hoog en beïnvloedt daardoor zijn omgeving zo sterk, dat het een van de belangrijkste regenbronnen van de omliggende rivieren vormt. Het massief is meer dan 130 miljoen jaar geleden ontstaan. De eerste Europeaan die het heeft ontdekt, was David Livingstone in 1859. Archeologische opgravingen tonen menselijke activiteiten sinds het Stenen Tijdperk. 2 overnachtingen Kara o'Mula Country Lodge.

Dag 11: Mulanje massief (ontbijt/lunch). Dagexcursie, te voet, over beken, langs watervallen... en met uitzicht op hoge bergtoppen!

Dag 12: Mulanje massief - Lilondwe (volpension). Oude baobabs en hoge palmbomen vormen de prachtige achtergrond van dit zuidelijke reservaat. De here riviervlaktes van de Shire zijn het thuis van Malawi's grootste populatie wilde olifanten en de met uitsterven bedreigde zwarte neushoorn. 2 overnachtingen Mvuu Camping.

Dag 13: Lilondwe (volpension). De Shire rivier vormt de westelijke grens van het reservaat. 's Ochtends maakt u in een safariervoertuig een safari door gras- en bos-

landschappen. U gaat op zoek naar luipaarden, antilopen, olifanten en de zogenoemde 'Lilian's Lovebirds', een zeldzame soort dwergpapegaaien. 's Middags geniet u van een boottocht.

Dag 14: Lilondwe - Lake Malawi (volpension). Lake Malawi is als een van de grote Afrikaanse meren het kroonjuweel van Malawi. Nabij Cape Maclear vaart u per boot naar het afgelegen tropische Mumbo Island. De rustieke lodge is een waar paradijs! Het is ideaal gelegen om het idyllische eiland te verkennen en nodigt uit om te snorkelen. Kajaks en een snorkeluitrusting kunt u in de lodge huren. 2 overnachtingen Mumbo Island.

Dag 15: Lake Malawi (volpension). Dag ter vrije besteding.

Dag 16: Lake Malawi - Lilongwe (ontbijt). 's Ochtends rijdt u naar Lilongwe, waar u tegen 11 u. aankomt op de luchthaven.

Fascinerend Malawi - Zambia - 16 dagen

Code: 119654

Reisdata:

2018	24.03.	07.07.	04.08.*
	01.09.	08.09.**	15.09.
	13.10.*	27.10.	10.11.**
			24.11.

* gegarandeerd vertrek

** met Duitstalige reisbegeleiding

Prijs per persoon in €

Bezetting met pers.	1	2
01.03.18 - 09.12.18	3.145	2.690

Verplichte toeslag:

bij aanvang van de reis contant aan de reisleader te voldoen (voor o.a. entreegelden): USD 300

Inclusief: rondreis van Livingstone naar Lilongwe, 10 overnachtingen in chalets en 5 in tenten, vermeldde maaltijden en safari-activiteiten, entreegelden nationale parken en Engelstalige gids/chauffeur.

Exclusief: vluchten, visumkosten Malawi/Zambia, persoonlijke uitgaven, drankjes, fooien.

Aantal deelnemers: min. 4, max. 12 pers.

i Bagagebeperking: 12 kg p.p. in een zachte reistas, foto-uitrusting en handbagage (bijv. kleine rugzak).

Breng uw eigen zaklamp en reserve batterijen mee.

Annuleringsvoorwaarden: meer informatie op aanvraag beschikbaar.

ONBEKEND KAFUE & WILDRIJK SOUTH LUANGWA

In een oogopslag

- 12 dagen fly-in safari van/naar Lusaka
- gegarandeerd vertrek vanaf 2 pers.
- dagelijks vertrek

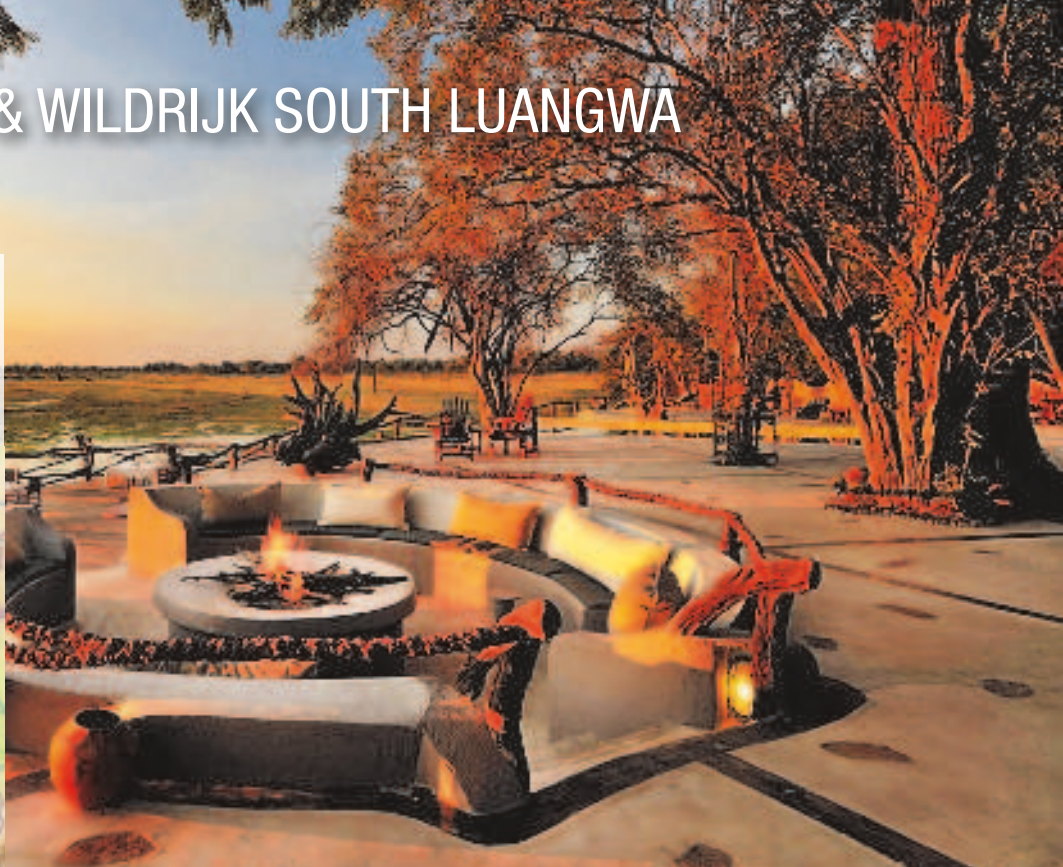

Een bijzondere safari naar 2 buitengewone nationale parken. Het Kafue NP is het grootste nationaal park van het land en biedt nog safari's door ongerepte gebieden. Door het park stromen 3 waterrijke rivieren. In het wildrijke Luangwa NP, in het oosten van het land, kunt u veel wild aantreffen op de savannes en in de riviervalleien. Verken deze unieke Afrikaanse safari bestemmingen!

Reisprogramma: (Wijzigingen voorbehouden)

Dag 1: Lusaka. Vroeg in de middag komt u aan in Lusaka. Transfer naar uw camp aan de rand van de stad. Overnachting Pioneer Camp (chalet).

Dag 2: Lusaka – Kafue NP (volpension). De reis gaat westwaarts naar het Kafue NP. U steekt de Kafue rivier over en bereikt in het zuiden de Kaingu poort. Een korte transfer per boot brengt u naar het camp. 2 overnachtingen Kaingu Camp (safari tent).

Dag 3: Kafue NP (volpension). U heeft de keuze uit boottochten, wandelsafari's, vissen, of een bezoek aan de Itumbi gemeenschapsschool.

Dag 4: Kafue NP (volpension). Een safaririt door het Kafue NP brengt u naar het nieuwe Musekese Tented Camp in het noorden. U kunt kiezen uit dag- en nachtsafari's, wandelsafari's, boottochten of het observeren van wild vanuit de 'hide'. 3 overnachtingen Musekese Tented Camp (safari tent).

Dag 5 - 6: Kafue NP (volpension). Deze dagen gaat u op safari in het nationaal park. Het park is het thuis van roofdieren, antilopesoorten en talrijke vogelsoorten.

Dag 7: Kafue NP – Lusaka – South Luangwa NP (volpension). 's Ochtends vroeg transfer naar Lusaka. 's Middags vlucht naar Mfuwe. Transfer naar de Kafunta River Lodge. 2 overnachtingen Kafunta River Lodge (chalet).

Dag 8: South Luangwa NP (volpension). Ochtend- en middagsafari langs de oevers van de wildrijke Luangwa rivier.

Dag 9: South Luangwa NP (volpension). Safari naar Island Bush Camp of Three River Camp. 's Middags maakt u uw eerste bushwandeling. In het Three River Camp worden er optionele safari's in een voertuig aangeboden. 2 overnachtingen Island Bush Camp of Three River Camp.

Dag 10: South Luangwa NP (volpension). 's Ochtends en 's middags maakt u wandelingen die in het Island Bush Camp vertrekken en leert u veel bij over de planten- en kleine dierenwereld. Vanuit het Three River Camp kunt u ook safari's per voertuig maken.

Dag 11: South Luangwa NP (volpension). 's Ochtends maakt u een safaririt naar de Kafunta River Lodge. 's Middags gaat u wederom op safari, die eventueel ook na zonsopgang door kan gaan. Overnachting Kafunta River Lodge (chalet).

Dag 12: Kafunta – Lusaka (ontbijt). Transfer naar de luchthaven van Mfuwe en terugvlucht naar Lusaka.

Kafue & Luangwa - 12 dagen

Code: 69535

Reisdata: dagelijks

Prijs per persoon in €

Bezetting met pers.	1	2
25.05.18 - 30.06.18	7.156	5.589
01.07.18 - 31.10.18	7.874	6.189

Inclusief: transfers van/naar Lusaka, rondreis van Lusaka naar Mfuwe, retourvlucht Lusaka - Mfuwe, overnachtingen, vermelde maaltijden en safari-activiteiten, koffie/thee/lokale drankjes en snacks in Kaingu en Musekese Camp en Kafunta River Lodge en Island Bush Camp, safari-activiteiten, entreegelden, wasservice (geen ondergoed) en Engelstalige gids/chauffeur.

Exclusief: internationale vluchten, visumkosten, drankjes in Pioneer Camp, buitenlands gedistilleerde drankjes, fooien, lokale luchthavenbelastingen en persoonlijke uitgaven.

Aantal deelnemers: min. 2 pers.

📌 Bagagebeperking: max. 23 kg in een zachte reistas, foto-uitrusting en handbagage max. 5 kg (bijv. kleine rugzak).

Annuleringsvoorwaarden: meer informatie op aanvraag beschikbaar.



FLY-IN SAFARI SOUTH LUANGWA & LOWER ZAMBEZI

In een oogopslag



- 11 dagen fly-in safari
- dagelijks vertrek van/naar Lusaka
- exclusieve privécampus en -lodges



Tijdens deze elfdaagse safari ontdekt u de mooiste delen van Zambia met de nationale parken South Luangwa en Lower Zambezi NP. Onderweg komt u langs afgelegen dorpen en ongerepte wildgebieden. De vele slecht begaanbare wegen en het oversteken van rivieren maakt deze reis tot een echt avontuur. Bijzonder indrukwekkend zijn de nachtsafari's, zeker als u het geluk heeft luipaarden, grote katten of andere actieve nachtdieren te ontdekken. Vanuit een kano op de Zambezi rivier ontdekt u de bush uit een heel ander perspectief, en tijdens de wandelingen die begeleid worden door een bewapende ranger van het nationale park, een spoorzoeker en een professionele safaribeggeleider, leert u o.a. diersporen te herkennen. U leert ook bij over de geneeskrachtige werking van bepaalde inheemse planten. Het geritsel in de struiken, een stopteken van de ranger door middel van een handgebaar en het getrompetter van een olifant in de verte zijn voldoende om u direct een bushgevoel te bezorgen!

Reisprogramma: (Wijzigingen voorbehouden)

Dag 1: Lusaka - South Luangwa NP (diner). Na aankomst in Lusaka doorvlucht naar Mfuwe in het South Luangwa dal. Een medewerker/-ster van de Kafunta River Lodge wacht u op en brengt u vervolgens naar uw accommodatie. Afhankelijk van de aankomsttijd in de lodge maakt u hier een begeleide safari. 2 overnachtingen Kafunta River Lodge.

Dag 2: South Luangwa NP (volpension). De ochtend-safari in het wildrijke gebied langs de Luangwa rivier en de omgeving van de lodge geven u een goede eerste indruk van het prachtige landschap en de Afrikaanse dierenwereld. In de namiddag maakt u weer een safari, die na zonsondergang in het donker verder gaat. Op deze manier kunt u ook de nachtdieren leren kennen.

Dag 3: Kafunta River Lodge - Island Bush Camp of Three River Camp (volpension). Het echte avontuur begint vandaag: in een open terreinwagen rijdt u zuidwaarts naar het Island Bush Camp of Three River Camp. Het camp ligt in het afgelegen en zeer wildrijke deel van het park. Het rustieke Island Bush Camp is de uitvalsbasis voor uitsluitend bushwandelingen. In de namiddag maakt u onder begeleiding van een ranger uw eerste wandeling. Het Three River Camp biedt bovendien ook safari's in een wagen aan. 3 overnachtingen Island Bush Camp of Three River Camp.

Dag 4 - 5: Island Bush Camp of Three River Camp (2x volpension). In de ochtend en namiddag maakt u een bushwandeling. U leert de plantenwereld van de

Afrikaanse bush kennen, maar ook het kleine wild komt uitgebreid aan bod. In het Three River Camp kunt u ook op safari gaan per voertuig.

Dag 6: Island Bushcamp of Three River Camp - Kafunta River Lodge (volpension). 's Ochtends vroeg rijdt u terug naar de Kafunta Lodge. In de middag maakt u safaritocht die 's avonds eindigt. 2 overnachtingen Kafunta River Lodge.

Dag 7: South Luangwa NP - (volpension). In de voormiddag onderneemt u een safari langs de oeverzones van de wildrijke Luangwa rivier.

Dag 8: South Luangwa NP - Lower Zambezi NP (halfpension). Na het ontbijt neemt u een transfer naar Mfuwe luchthaven en vliegt u naar Lower Zambezi NP. Op de luchthaven wordt u opgewacht en naar de Chongwe River Camp gebracht. Onderweg geniet u van de eerste dierenobservatie. 3 overnachtingen Chongwe River Camp.

Dag 9 - 10: Lower Zambezi NP (volpension). U heeft de keuze uit verschillende activiteiten. Verken de bush samen met een bewapende ranger te voet of neem deel aan een begeleide safari. Daarnaast worden boottochten op de Lower Zambezi River georganiseerd of kunt u heerlijk en ontspannen gaan vissen. Desgewenst heeft u ook de mogelijkheid een bezoek te brengen aan het nabijgelegen dorp (tegen betaling).

Dag 11: Lower Zambezi NP - Lusaka (ontbijt). In de loop van de voormiddag vliegt u per klein vliegtuig van het Lower Zambezi NP terug naar Lusaka. Einde van een avontuurlijke safari in Zambia.



South Luangwa & Lower Zambezi - 11 dagen

Code: 46588

Reisdata: dagelijks

Prijs per persoon in €

Bezetting met pers.	1	2
25.05.18 - 30.06.18	5.742	5.315
01.07.18 - 31.10.18	7.368	6.127

Inclusief: vluchten en transfers volgens programma, binnenlandse vluchten, lokale luchthavenbelasting USD 12,50 p.p. per enkele reis, kosten Royal luchthaven USD 65 p.p. (belasting en kosten onder voorbehoud), overnachtingen met vermelde maaltijden, snacks, koffie/thee en lokale drankjes, safari's, entreegelden nationale parken en Engelstalige gids/chauffeur.

Exclusief: internationale vluchten, visumkosten, drankjes, fooien, wasservice, overige drankjes, persoonlijke uitgaven.

Aantal deelnemers: min. 2 pers.

Kinderen: welkom vanaf 12 jaar. Prijzen op aanvraag.

Bagagebeperking per persoon: 20 kg in een zachte reistas, fototas en handbagage: max. 5 kg (bijv. kleine rugzak).

Annuleringsvoorwaarden: meer informatie op aanvraag beschikbaar.



EXCLUSIEVE SANCTUARY FLY-IN EN WANDELSAFARI'S

In een oogopslag



- 7 dagen fly-in safari van Lusaka naar Livingstone
- exclusieve privécamp en -lodges
- hoogtepunten: South Luangwa NP, wandelsafari's & Victoria Falls



Exclusieve Sanctuary fly-in en wandelsafari's

Een fly-in safari is de ideale manier om grote afstanden op een comfortabele manier te overbruggen en geen onnodige tijd te verspillen aan lange autoritten. U arriveert uitgerust en kunt zo optimaal genieten van elk hoogtepunt van deze reis. De eersteklas lodges en camps, de uitstekende service en de excellente keukens zorgen voor een optimale Afrika-ervaring.

Reisprogramma: (Wijzigingen voorbehouden)

Dag 1: Lusaka - South Luangwa NP (diner). Tegen de middag arriveert u in Lusaka. Nadat u de grensformaliteiten heeft afgerond, vliegt u verder met Proflight naar de luchthaven van Mfuwe. Daar wordt u ontvangen en naar de Sanctuary Chichele Presidential Lodge of het Sanctuary Puku Ridge Camp gebracht. Het South Luangwa NP wordt naast het Lower Zambezi NP tot het beste safari gebied van Zambia gerekend. De transfer duurt ca. 1,5 u. Tijdens de transfer passeert u veel kleine dorpen en zo u krijgt een eerste indruk van Afrika. Zodra u het South Luangwa NP bereikt heeft, kunt u alvast uitkijken naar het wild. 3 overnachtingen Sanctuary Puku Ridge of Sanctuary Chichele Presidential Lodge

Dag 2 - 3: South Luangwa NP (volpension). 's Ochtends neemt u deel aan een begeleide wandeling door de bush en beleeft u de unieke dieren- en plantenwereld van Afrika van heel dichtbij. 's Middags maakt u een safari. In dit gebied leven niet alleen olifanten, buffels en verschillende antilopesoorten, maar ook roofdieren zoals leeuwen en luipaarden.

Dag 4: South Luangwa NP - Livingstone (volpension). Transfer/safaririt naar de luchthaven. U vliegt met een klein vliegtuig naar Lusaka. Vervolgens vliegt u verder naar Livingstone. Tegen de middag arriveert u op de luchthaven van Livingstone. Een korte transfer brengt u 12 km stroomopwaarts naar de Sanctuary Sussi & Chuma Lodge. In het woud aan de oever van de Zambezi rivier staan 12 grote, luxe, op houten palen staande huizen, die gebouwd zijn in majestueus ebbehout. Houten loopbruggen verbinden de stelhuizen met elkaar en met het hoofdgebouw, waar de lounge, het restaurant en de bar zijn. Afhankelijk van uw aankomsttijd kunt u nog deelnemen aan een sunset cruise. 3 overnachtingen Sanctuary Sussi & Chuma Lodge.

Dag 5 - 6: Livingstone (volpension). Geniet de komende 2 dagen van de machtige Zambezi rivier. Stel uw eigen programma samen uit de volgende activiteiten: een tour naar

de Victoria watervallen aan de Zambiaanse kant, een bezoek aan het museum in Livingstone en het Simonga dorp of een 'sundowner' boottocht op de rivier (iedere activiteit kan enkel eenmaal uitgekozen worden). Optioneel kunt u ook een safari in het Mosi-oa-Tunya NP boeken.

Dag 7: Livingstone (ontbijt) 's Ochtends transfer naar de luchthaven van Livingstone.

Verlenging Wandelsafari Nsolo & Luwi Bush Camp

Het South Luangwa NP is 's werelds bekendste park voor wandelsafari's. Ontdek de Afrikaanse bush vanuit een heel ander perspectief.

Reisprogramma: (Wijzigingen voorbehouden)

Dag 4 - 6: Sanctuary Puku Ridge Camp / Sanctuary Chichele Presidential Lodge - Nsolo Bush Camp, South Luangwa NP (volpension). 's Ochtends gaat u tijdens een 4 u. durende safari diep het South Luangwa NP in naar het Nsolo Bush Camp. Het camp ligt midden in de bush direct aan de Luwi rivier en is ideaal gelegen om het nationaal park te voet te verkennen. 2 overnachtingen Nsolo Bush Camp.

Dag 7 - 9: Luwi Bush Camp, South Luangwa NP (volpension). Ontdek 2 keer per dag te voet, begeleid door uw professionele en gewapende ranger het nationaal park in de omgeving van het Nsolo Bush Camp. U loopt langs rivieren, door savannes of door kleine bossen. Hier zijn meer dan 400 vogelsoorten te zien, evenals nijlpaarden, krokodillen, buffels, olifanten en veel meer! 2 overnachtingen Luwi Bush Camp.

Aantal deelnemers: min. 2 pers.

Kinderen: welkom vanaf 15 jaar.



Prijs voor alleenreizenden op aanvraag.
Bagagebeperking: max. 15 kg p.p. in een zachte reistas, incl. foto-uitrusting en handbagage. Koffers met een harde buitenkant worden niet toegelaten in het vliegtuig.

Annuleringsvoorwaarden: meer informatie op aanvraag beschikbaar.

Sanctuary Fly-In Safari - 7 dagen (Chichele)

Code: 46551

Reisdata: dagelijks

Prijs per persoon in €

Bezetting met pers.	1	2
01.11.17 - 13.12.17	2.766	2.766
14.12.17 - 05.01.18	4.633	3.414
06.01.18 - 07.06.18	2.980	2.980
08.06.18 - 31.10.18	5.088	3.726
01.11.18 - 13.12.18	2.850	2.850
14.12.18 - 06.01.19	5.088	3.726
07.01.19 - 31.03.19	2.944	2.944

Sanctuary Fly-In Safari - 7 dagen (Puku Ridge)

Code: 56807

Reisdata: dagelijks

Prijs per persoon in €

Bezetting met pers.	1	2
01.11.17 - 13.12.17	2.923	2.923
14.12.17 - 05.01.18	5.204	3.796
06.01.18 - 31.03.18	-	-
01.04.18 - 07.06.18	3.198	3.198
08.06.18 - 31.10.18	5.733	4.152
01.11.18 - 13.12.18	3.069	3.069
14.12.18 - 06.01.19	5.733	4.152
07.01.19 - 31.03.19	-	-

Verlenging wandelsafari in South Luangwa NP - 5 dagen

Code: 71572

Reisdata: vanaf dag 1 of dag 4

Prijs per persoon in €

Bezetting met pers.	1	2
20.05.18 - 26.05.18	2.742	2.742
27.05.18 - 31.10.18	4.346	3.258

Inclusief: vermelde vluchten en transfers, overnachtingen in luxe chalets en tenten met douche/wc, vermelde maaltijden incl. snacks, alle drankjes tijdens de safari's en in de lodges (m.u.v. buitenlands gedistilleerd), activiteiten, parkentreegelden, wasservice (geen ondergoed).

Exclusief: internationale vluchten, visumkosten, buitenlands gedistilleerde drankjes, fooien, lokale vertrekbelasting in Livingstone, Mfuwe en Lusaka, entreegelden Victoria watervallen en persoonlijke uitgaven.

FLY-IN SAFARI ZAMBIA EN MALAWI

In een oogopslag



- 14 dagen fly-in safari van Livingstone naar Lilongwe
- hoogtepunten: Victoria Falls, South Luangwa NP, strandverlenging aan Lake Malawi
- unieke wandelsafari



Tijdens deze fly-in safari verkent u de Victoria water- vallen en het bijzonder mooie South Luangwa NP tijdens unieke wandelsafari's. Ontdek zo deze adembenemende Afrikaanse bush vanuit een ander perspectief. Aansluitend vliegt u naar Lake Malawi en komt u volledig tot rust met Lake Malawi op de achtergrond.

Reisprogramma: (Wijzigingen voorbehouden)

Dag 1: Livingstone (diner). Na uw aankomst in de lucht- haven van Livingstone wordt u naar de Stanley Safari Lodge gebracht. 2 overnachtingen Stanley Safari Lodge.

Dag 2: Livingstone (volpension). Vandaag onderneemt u een begeleide excursie naar de beroemde Victoria watervallen (entreegelden voor het nationale park bedragen USD 20 p.p., ter plaatse te betalen).

Dag 3: Livingstone - South Luangwa NP (halfpen- sion). 's Morgens wordt u naar de luchthaven gebracht en vliegt u van Livingstone naar Lusaka. Hier stapt u over op een klein vliegtuig en vliegt u verder naar Mfuwe richting South Luangwa NP. U wordt opgewacht op de airstrip van Mfuwe. Daarna rijdt u langs langs dorpen naar Nkwali Camp, direct aan de Luangwa rivier gelegen. Overnachting Nkwali Camp.

Dag 4: South Luangwa NP (volpension). Na een heerlijk ontbijt trekt u in noordelijke richting en begint u aan uw wandelsafari, die over het algemeen geldt al dé wilderniservaring bij uitstek in het South Luangwa NP. Uw lunch nuttigt u in uw camp. Hier heeft walk-in tenten, een bushdouche en een toilet ter beschikking. Geniet in de namiddag van een wandeling in de omgeving van het camp. Alle wandelingen worden begeleid door een ervaren natuurgids en bewapende ranger. 5 overnachtingen in een mobiel tentenkamp.

Dag 5 - 6: South Luangwa NP (volpension). Samen met de zonsopgang ontwaakt de bush en gaat uw wandelsa- fari van start. Geniet van het eenzame en wilde landschap en de rijke en diverse dierenwereld. Ga op pad en u ont- dekt van mieren tot buffels, vogels en leeuwen, ... U zal in de ban zijn van de wildernis. Tijdens het eten wordt het camp afgebouwd, ingepakt en verplaatst. Zodra u na een wandeling in de late voormiddag aankomt, is het camp opnieuw volledig opgesteld. Op het programma staan een lunch, siësta en wandeling in de namiddag. De volgende dag verkent u de streek van het camp.

Dag 7 - 8: South Luangwa NP (volpension). Het camp wordt opnieuw afgebouwd en verplaatst, terwijl u stroomafwaarts langs de rivier Mupamadzi wandelt. De Mupamadzi is een van de hoofdrievieren van de Luangwa.

Dag 9: South Luangwa NP (volpension). Na een vroeg ontbijt begeeft u zich per 4x4 richting de Luangwa rivier (ca. 3-4 u.). Een ca. 20 min. durende rit per 4x4 brengt u naar het camp. In de namiddag neemt u deel aan een laatste safari in het South Luangwa NP. Overnachting Tena Tena Camp.

Dag 10: South Luangwa NP - Lake Malawi (halfpen- sion). In de voormiddag neemt u een transfer naar de Mfuwe luchthaven en vliegt u via Lilongwe (Malawi) naar Monkey Bay aan Lake Malawi. Eens aangekomen, heeft u uw transfer naar de lodge. 4 overnachtingen Pumulani.

Dag 11 - 13: Lake Malawi (halfpension). Pumulani ligt aan het zuidelijke uiteinde van het Malawi meer. De lodge beschikt over 10 individueel ingerichte en uiterst ruime villa's, die zich verspreiden over de heuvel en een fan- tastisch zicht bieden. Aan het privéstrand geniet u van het kristalheldere water. Pumulani is ideaal om te ont- spannen. Voor de actievelingen worden heel wat acti- viteiten aangeboden: snorkelen, duiken, zeilen, kajakken, boottochten, bezoeken aan dorpen, ...

Dag 14: Lake Malawi - Lilongwe (ontbijt). U neemt uw transfer naar Monkey Bay en uw vlucht terug naar Lilong- we, waar uw reis eindigt.

Fly-in safari Zambia en Malawi - 13 dagen

Code: 99247

Reisdata:

2018	17.06.	22.06.	27.06.	02.07.
	14.07.	23.07.	04.08.	14.08.
	28.08.	02.09.	11.09.	23.09.

Prijs per persoon in €

Bezetting met pers.	1	2
01.06.18 - 30.06.18	8.421	8.421
01.07.18 - 31.10.18	8.734	8.734

Inclusief: alle transfers van Livingstone naar Lilongwe, lokale vertrekbelasting Livingstone / Mfuwe / Malawi, overnachtingen in luxeuze cha- lets en tenten met douche/wc, vermelde maaltijden incl. snacks, alle drankjes tijdens de safari's en in de lodges (m.u.v. buitenlands gedistilleerd), acti- viteiten, entreegelden nationale parken, wasservice (geen ondergoed) en Engelstalige reisbegeleiding.

Exclusief: visumkosten, foien en persoonlijke uitgaven.

Aantal deelnemers: min. 2 pers.

i Prijs voor alleenreizenden op aanvraag.
Bagagebeperving: max. 15 kg per persoon in een zachte reistas, inclusief foto-uitrusting en handbagage. Koffers met een harde bui- tenkant worden niet toegelaten in het kleine propellervliegtuig.

Annuleringsvoorwaarden: meer informatie op aanvraag beschikbaar.



Kamervoorbeeld Stanley Safari Lodge

BIJ DE VICTORIA WATERVALLEN & SOUTH LUANGWA NP

Stanley Safari Lodge

Superior Lodge, Livingstone



Voorbeeld chalet

De Stanley Safari Lodge is de perfecte lodge voor een bezoek aan de Victoria waterfallen.

Het rietgedekte hoofdgebouw heeft een eethoek, salon, een bar, een souvenirwinkel en een zwembad. Spa behandelingen mogelijk (tegen vergoeding).

Ligging: op een heuvel ten zuiden van Livingstone, met uitzicht op de donderende Victoria waterfallen. Naar de luchthaven van Livingstone is het ca. 20 min. rijden en naar de luchthaven van Victoria Falls ca. 45 min, naar de waterfallen ca. 10 min.

Accommodatie: beschikt over 10 kamers, waarvan 6 cottages en 4 luxe suites met een plunge pool. De baobab cottage en de Livingstone en Stanley suites zijn afgesloten, alle andere cottages en suites zijn aan tenminste een zijde open. Alle suites en cottages zijn voorzien van muskietennetten, bad/douche/wc, elektrisch licht en een eigen tuintje. Dagelijkse wasservice wordt aangeboden.

Sanctuary Sussi & Chuma Lodge

Deluxe Lodge, Livingstone



Een luxe oase van rust, 12 km stroomopwaarts van de Victoria waterfallen.

Het hoofdgebouw ligt aan de oever van de Zambezi rivier en heeft een verhoogde bar met een prachtig uitzicht, een lounge, een eetgedeelte, een uitzichtplatform en een zwembad. De lodge biedt ook spa behandelingen aan.

Ligging: adembenemende ligging aan de oever van de Zambezi rivier in het Mosi-oa-Tunya NP. Er is uitgebreide keuze uit diverse activiteiten zoals safari's, excursies naar authentieke dorpen en natuurlijk de Victoria waterfallen.

Accommodatie: de luxe lodge heeft 12 luxe boomchalets, gebouwd in majestueuze bomen, en 2 Chuma huizen met elk 2 aparte slaapkamers en een privé zwembad. De boomchalets hebben grote bedden, een eigen badkamer met een douche/toilet, airco, een privé-uitzichtplatform, minibar, muskietennet, kluisje, ventilator. Er is elektrische verlichting. De Chuma huizen hebben een privézwembad en zijn geschikt voor gezinnen.

Sanctuary Puku Ridge Camp

Superior Camp, South Luangwa NP



Het camp ligt op een kleine verhoging onder de bomen met prachtig uitzicht op de vlakte (Kakumbi Dambo – Aue), waar vaak wilde dieren grazen.

Het camp beschikt over een lounge, een eetgedeelte en een uitzichtplatform met een prachtig uitzicht. Wandelingen en safari's worden aangeboden.

Ligging: na landing op de luchthaven van Mfuwe reist u via enkele kleine dorpen naar het South Luangwa NP. Vervolgens safaritransfer naar het Puku Ridge Camp (duur ca. 2 u.).

Accommodatie: er zijn 7 grote luxueuze safaritenten, gelegen op houten platformen. De tenten hebben een badkamer (met toilet, douche en buitendouche), een privépanoramadek, muskietennet en elektrische verlichting.

Stanley Safari Lodge

Prijs per persoon/nacht in €

Code: 198

Bezetting met pers.	1	2
Cottage		
01.11.17 - 21.05.18	359	359
22.05.18 - 30.06.18	396	396
01.07.18 - 31.10.18	446	446
01.11.18 - 31.03.19	359	359

Inclusief: volpensioen, lokale drankjes, wasservice (geen ondergoed), excursie Victoria waterfallen (exclusief entreegeld) of bezoek aan een Afrikaanse dorp, en transfers van/naar de luchthaven van Livingstone.

Exclusief: persoonlijke uitgaven, fooien, buitenslands gedistilleerde drankjes, overige activiteiten en entreegeld nationale park.

 Bij combinatie met meerdere Robin Pope Safari Lodges, ook grensoverschrijdend, krijgt u korting.

Annuleringsvoorwaarden: meer informatie op aanvraag beschikbaar.

Sanctuary Sussi & Chuma Lodge

Prijs per persoon/nacht in €

Code: 16989

Bezetting met pers.	1	2
Boomchalet		
01.11.17 - 20.12.17	568	568
21.12.17 - 05.01.18	928	626
06.01.18 - 10.02.18	512	512
11.02.18 - 05.03.18	-	-
06.03.18 - 31.03.18	512	512
01.04.18 - 14.06.18	566	566
15.06.18 - 31.10.18	925	624
01.11.18 - 20.12.18	512	512
21.12.18 - 06.01.19	925	624
07.01.19 - 31.03.19	514	514

Inclusief: volpensioen, bezoek aan de waterfallen en een Simonga dorp, 2 activiteiten per dag, lokale drankjes, wasservice (geen ondergoed), entreegeld nationale park, heritage fee (TOF), transfers van/naar de luchthaven van Livingstone.

Annuleringsvoorwaarden: meer informatie op aanvraag beschikbaar.

Sanctuary Puku Ridge Camp

Prijs per persoon/nacht in €

Code: 17001

Bezetting met pers.	1	2
Safaritent		
01.11.17 - 20.12.17	377	377
21.12.17 - 05.01.18	854	570
06.01.18 - 31.03.18	-	-
01.04.18 - 14.06.18	377	377
15.06.18 - 31.10.18	854	570
01.11.18 - 20.12.18	377	377
21.12.18 - 06.01.19	854	570

Inclusief: volpensioen, 2 safari-activiteiten per dag, transfers van/naar Mfuwe, lokale drankjes, wasservice (geen ondergoed) en entreegelden nationaal park.

 Het Sanctuary Puku Ridge Camp is gesloten tussen 06.01.17-31.03.17 & 06.01.18-31.03.18.

Annuleringsvoorwaarden: meer informatie op aanvraag beschikbaar.

Sanctuary Chichele Presidential Lodge

Deluxe Lodge, South Luangwa NP



Voorbeeld chalet

Overnacht in de lodge die ooit de privé lodge was van president Kenneth Kaunda van Zambia.

De lodge is een voormalig landhuis in Victoriaanse stijl. De historische charme is behouden gebleven en staat garant voor modern comfort en een luxueuze ambiance. In het hoofdgebouw zijn gezellige zithoeken, een eetzaal en een bar gecreëerd. Een zwembad rondt het geheel verder af. Er worden safari's en wandelingen aangeboden.

Ligging: na de landing op de luchthaven van Mfuwe reist u door kleine dorpjes richting het oostelijk deel van het South Luangwa NP (ca. 2 u.).

Accommodatie: de 10 ruime, elegante chalets in Victoriaanse stijl hebben een douche/toilet, een klein woongedeelte en terras. Alle chalets hebben elektrische verlichting, airco, muskietennet, koffie/theefaciliteiten, minibar en voldoende bergruimte. Heet water staat altijd ter beschikking.

Kafunta River Lodge

StandardPlus Lodge, South Luangwa NP



De familiegerunde Kafunta River Lodge beschikt over een fantastische prijs-kwaliteitverhouding en heeft uitzicht over de Luangwa Valley.

Het hoofdgebouw heeft een restaurant, een bar en een zitgedeelte met groot terras dat uitzicht biedt over de overstromingsvlaktes. Er is een zwembad en een natuurlijke warmwaterbron. Activiteiten: dag- en nachtsafari's, alsook begeleide wandelingen.

Ligging: aan de oever van de Luangwa rivier, 10 km ten zuiden van de hoofdentree van het South Luangwa NP. De lodge ligt op ca. 50 min. rijden van de luchthaven van Mfuwe.

Accommodatie: 8 rietgedekte chalets op houten platformen en 2 suites, alle met eigen terras met uitzicht. Elke chalet/suite heeft een douche/toilet, minibar, muskietennet, ventilator, haardroger, koffie/theefaciliteiten en elektrische verlichting.

Island Bush Camp

Standard Camp, South Luangwa NP



Beleef unieke wandelingen in het wildrijke South Luangwa NP.

Het restaurant- en bargedeelte biedt een prachtig uitzicht op de rivier. Verlichting via petroleumlampen en zonne-energie. Het kamp dient als uitvalsbasis voor de unieke Kafunta wandelsafari's.

Ligging: in het zuidelijk deel van het nationale park in een afgelegen, maar bijzonder wildrijk gebied aan de Luangwa rivier. Het camp behoort tot Kafunta Safaris en kan worden bereikt na een rit van ca. 3 u. (waarvan een gedeelte door het nationale park).

Accommodatie: de 5 rustieke rieten chalets staan op 1,5 m hoge houten plateaus en hebben een openluchtbadkamer met stromend koud water. U heeft een prachtig uitzicht op de rivier en de omgeving. De chalets worden verlicht door petroleumlampen.

Sanctuary Chichele Presidential Lodge

Prijs per persoon/nacht in €

Code: 17011

Bezetting met pers.	1	2
Suite		
01.11.17 - 20.12.17	326	326
21.12.17 - 05.01.18	616	410
06.01.18 - 14.06.18	326	326
15.06.18 - 31.10.18	616	410
01.11.18 - 20.12.18	326	326
21.12.18 - 06.01.19	616	410
07.01.19 - 31.03.19	326	326

Inclusief: volpension, 2 safari-activiteiten per dag, lokale drankjes, wasservice (geen ondergoed), parkentreegelden en transfers van/naar Mfuwe.

Annuleringsvoorwaarden: meer informatie op aanvraag beschikbaar.

Kafunta River Lodge

Prijs per persoon/nacht in €

Code: 10708

Bezetting met pers.	1	2
Chalet		
01.11.17 - 05.01.18	426	350
06.01.18 - 31.03.18	-	-
01.04.18 - 31.05.18	426	350
01.06.18 - 31.10.18	547	472
01.11.18 - 05.01.19	426	350
06.01.19 - 31.03.19	-	-

Inclusief: volpension, safari-activiteiten, transfers van/naar Mfuwe, entreegelden nationaal park, wasservice (geen ondergoed), lokale drankjes en huiswijn.

Exclusief: persoonlijke uitgaven, buitenlands gedistilleerde drankjes, fooien.

Kinderen: welkom vanaf 6 jaar.

Annuleringsvoorwaarden: meer informatie op aanvraag beschikbaar.

Island Bush Camp

Prijs per persoon/nacht in €

Code: 10934

Bezetting met pers.	1	2
Rieten chalet		
01.11.17 - 24.05.18	-	-
25.05.18 - 31.10.18	554	479

Inclusief: volpension, safari-activiteiten, transfers van/naar Mfuwe, entreegelden nationaal park, wasservice, lokale drankjes en huiswijn.

Exclusief: persoonlijke uitgaven, buitenlands gedistilleerde drankjes, fooien.

Kinderen: welkom vanaf 12 jaar.

ⓘ Het Island Bush Camp is ieder jaar gesloten tussen 01.11-24.05

Annuleringsvoorwaarden: meer informatie op aanvraag beschikbaar.

MALAWI

Malawi biedt de toerist een afwisselend verblijf met talrijke landschappelijke, culturele en natuurkundige hoogtepunten. De kroon op een bezoek aan Malawi is ongetwijfeld de rijke fauna en flora van het land. Het langgerekte binnenland is ca. 118.484 km², bijna 3x zo groot als Nederland en bijna 4x zo groot als België. Ongeveer 20% van het land bestaat uit water. Lake Malawi is het op twee na grootste meer van Afrika. Het diepste punt van het meer ligt op 200 m onder de zeespiegel. Het meer is uitstekend geschikt voor snorkelen en duiken. Er leven een grote variëteit aan kleurige zoetwatervissen. Een andere bezienswaardigheid is het Nyika Plateau NP in het noorden. Centraal in Malawi ligt het Kasungu NP en het Nkhotakota wildreservaat in het midden van Malawi, in het Liwonde en Lengwe NP en langs de Shire rivier in het zuiden leven veel wilde dieren. Daartussen ligt de hoge berg Mulanje en het Zomba Plateau.



Bevolking

De Chewa vormen de grootste bevolkingsgroep en leven vooral in het zuiden en het midden van het land. Andere volkeren zijn onder andere de Yao in het zuiden, de Tonga aan de oevers van Lake Malawi en de Ngoni. In het land dat 13 miljoen inwoners telt, wonen ook zo'n 10.000 Europeanen (voornamelijk Britten) en 12.000 Aziaten (voornamelijk Indiërs).

Paspoort/visa

EU-ingezetenen hebben een visum nodig. Dit visum kunt u vooraf bemachtigen bij de ambassade, en voor een verblijf tot 3 maanden kost het USD 100. Of u kunt het bij aankomst ter plaatse aanschaffen voor USD 75. Er zijn plannen om binnenkort een E-Visa Systeem in te voeren. Uw paspoort dient nog zes maanden na vertrek uit Malawi geldig te zijn en moet minimaal drie lege pagina's bevatten, omdat de in- en uitreis meestal via Zuid-Afrika verloopt. Als u vóór Malawi nog een ander land bezoekt, bijv. Zuid-Afrika, moet u zeker ook de voorwaarden van dat land respecteren. Deze bepalingen kunnen te allen tijde wijzigen.

Eten en drinken

De verzorging is doorgaans goed. Tropische vruchten, groenten en versgevangen vis uit het meer zijn veelal verkrijgbaar. Leidingwater is niet drinkbaar.

Gezondheid

Indien u rechtstreeks uit Europa of via Zuid-Afrika naar Malawi reist, heeft u geen verplichte inentingen nodig. Inentingen en/of medicinale preparaten tegen DTP, hepatitis A/B, buiktyfus en malaria worden aanbevolen. Het malariarisico is het hele jaar aanwezig, met name in het gebied langs Lake Malawi en in gebieden die lager liggen dat 1.500 m. Bij zwemmen, waden en watersport in zoetwater bestaat het gevaar op een schistosomiasis infectie. Schistosomiasis komt voor in Lake Malawi, ook al beweren vele lodges dat hun stranden niet getroffen zijn. 100% veilige stranden bestaan niet. Bij het verlaten van Malawi kunt u zich laten testen op schistosomiasis. Een reisapotheek met insectenspray, verband, pijnstillers en zonnebrandcrème wordt aangeraden. Wij raden aan een internationaal inentingsbewijs mee te nemen, aangezien dit steekproefgewijs bij de douane wordt gecontroleerd.





Kleding

Tijdens de zomer van november tot maart volstaat lichte kleding. Voor de koelere avonden is een warme trui of jas aan te bevelen. Neem voor de koelere maanden van juni tot september warme(re) kleding mee. Regenkleding behoort tot de standaarduitrusting. Let bij uw kleding ook op de hoogte van het gebied waar u heen reist.

Klimaat/reistijd

Malawi kent het hele jaar door een aangenaam subtropisch klimaat. Het warmst is het gebied langs Lake Malawi en in de laaggelegen savannes (22-32°C graden; maxima tot 39°C graden). In de berggebieden is het beduidend koeler (13-24°C graden). Van mei tot oktober is het de droge wintertijd. In de koudste maand juli kan het kwik overdag dalen tot ca. 10°C graden. Tussen november en april kan het regenen. De echte regentijd loopt van begin december tot maart. De beste reistijd is in de koelere maanden van mei tot oktober en bij voorkeur in mei en juni.

Tijdsverschil

In de winter (Europese zomer) is er geen tijdsverschil. In de zomer is dit +1 u.

Veiligheid

Malawi is met zijn gastvrije bevolking een veilige reisbestemming. U zult de internationale veiligheidsmaatregelen in acht moeten nemen. Autoritten en wandelingen in het donker dienen vermeden te worden.

Talen

De officiële taal is Engels en de nationale taal is Chichewa. Andere talen zijn Tumbuka, Yao, Lomwe en Sena.

Stroomvoorziening

De netspanning bedraagt 220/240 V. Een adapter met 3 polen is noodzakelijk.

Transport en verkeer

In Malawi wordt links gereden. De hoofdverkeerswegen tussen de steden en nabij Lake Malawi zijn geasfalteerd. De bewegwijzering ontbreekt meestal. Het verkeer rond en in de steden Lilongwe en Blantyre is druk, daarbuiten is het rustig op de wegen. Reizen tijdens schemering en in het donker wordt afgeraden.

Accommodaties

De grote steden, als Lilongwe en Blantyre, beschikken over een aantal goede accommodaties. Ook langs Lake Malawi is het aanbod goed, maar in de nationale parken daarentegen is er bijna geen goede tot zeer goede accommodatie beschikbaar. Middenklasse hotels en goedkope staatspensions zijn wel aanwezig. Campings in de nationale parken en nabij Lake Malawi beschikken in sommige gevallen over goede faciliteiten.

Valuta en betaalmiddelen

De munteenheid is de Malawi Kwacha (MWK). 10 Malawi Kwacha (MWK) = 1.000 Tambala = ca. EUR 0,01. EUR 1 = ca. MWK 775 (stand: april 2017). Contant geld: in- en uitvoer van de Kwacha is beperkt tot 5.000 MWK. Vreemde valuta kunnen onbeperkt worden in- en uitgevoerd. Creditcards (alleen VISA) worden slechts in de grotere hotels en winkels geaccepteerd. Geldautomaten kunnen contant geld in de lokale valuta uitgeven met uw VISA creditcard. Bij hogere bedragen (boven 100 euro) zijn vaak meerdere opnames nodig. Het is aan te raden om bij aankomst op de luchthaven geld te wisselen voor de hele reisduur.



MALAWI & ZAMBIA EXPLORER

In een oogopslag

- 22 begeleide reis in kleine groep
- van/naar Lilongwe
- min. 4, max. 12 pers.
- ook in deeltappes of als individuele autorondreis boekbaar



Ontdek het warme hart van Afrika en het South Luangwa NP in Zambia. De veelzijdigheid van Malawi met de bergen, plateaus en het kolossale Lake Malawi en de rijke cultuur zullen u zeker aangenaam verrassen. In Zambia zult u versteld staan van de prachtige nationale parken en de ongelooflijk veelzijdige fauna. Deze reis biedt u de ideale gelegenheid om Afrika te ontdekken in een kleine groep met deskundige begeleiding.

Deze reis kunt u ook als individuele autorondreizen boeken, of in deeltappes:

- 15 dagen South Malawi & Zambia (MZS, dag 1-15)

- 15 dagen Malawi Explorer (MW, dag 8-22)

Reisprogramma: (Wijzigingen voorbehouden)

Dag 1: Lilongwe. Transfer van de luchthaven naar de lodge. U ontmoet uw reisgezelschap en uw gids tegen 18.00 uur in de lodge voor een uitgebreide reisbespreking. Overnachting Mafumu Lodge.

Dag 2: Lilongwe - Dzalanyama Forest (volpension). 's Morgens kunt u nog wat inkopen doen in Lilongwe, alvorens u in zuidoostelijke richting reist. Na de lunch maakt u een wandeling door het endemische woud in de Mitsongololo Bergen. 2 overnachtingen Dzalanyama Forest Lodge.

Dag 3: Dzalanyama Forest (volpension). U kunt een school bezoeken die door onze lokale agent wordt gesteund en die vandaag de dag helpt bij noodzakelijke werkzaamheden, zoals verven en kleine reparaties. Als u niet wilt deelnemen aan dit gemeenschapswerk, dan kan de reisbegeleider een alternatief voorstellen voor de invulling van de voormiddag.

Dag 4: Dzalanyama Forest - South Luangwa NP (volpension). U reist via Mchinji en Chipata naar Zambia, de hoofdstad van de Oostprovincie. Onderweg picknicklunch. In de namiddag bereikt u via een onverharde weg de Thornicroft Lodge. Namiddag ter vrije besteding. Neem een verfrissende duik in het zwembad en observeer vanaf het terras het wild dat rondloopt. 4 overnachtingen Thornicroft Lodge.

Dag 5 - 7: South Luangwa NP (3x volpension). Na een licht ontbijt vertrekt u tegen 06.00 uur voor een ochtendsafari. In de vroege ochtenduren is de uitbundige planten- en dierenwereld van het South Luangwa NP op z'n mooist. U maakt een uitgebreide safari in een open safariwagen. Tegen 11.00 uur staat een smakelijke brunch voor u klaar in de lodge. Tijdens de middagpauze is er tijd om heerlijk te ontspannen en te genieten van het Afrikaanse landschap. Om 16.00 uur volgt

dan een avondsafari, die tijdens zonsondergang wordt onderbroken voor een 'sundowner' in de bush. Met een schijnwerper wordt in het donker verder gezocht naar de nachttactieve dieren. Het South Luangwa NP staat bekend om zijn uitstekende nachtsafarimogelijkheden.

Dag 8: South Luangwa NP - Dedza (volpension). Na een gemoedelijk begin van de dag volgt de terugreis naar Malawi met een stop bij Tribal Textiles, een sociale onderneming. 's Middags bezoekt u de rotsschilderingen voor u de lodge bereikt. In Lilongwe begint vandaag de reis voor gasten die 15 dagen Malawi Explorer (MW) hebben geboekt. Overnachting Mapiri Lodge.

Dag 9: Dedza - Mulanje Mountains (volpension). Vandaag heeft u ook nog de gelegenheid om de pottenbakkerij te bezichtigen. Daarna gaat de reis verder door de Thyolo theepplantages van Blantyre naar Mulanje. In deze eenvoudige accommodatie delen twee kamers één badkamer. 2 overnachtingen Likhubula CCAP Cottages.

Dag 10: Mulanje Mountains (volpension). Ontdek de prachtige omgeving van de lodge tijdens afwisselende wandelingen. Uw reisleiding zal ter plaatse de verschillende mogelijkheden met u bespreken.

Dag 11: Mulanje Mountains - Cape Maclear - Domwe Island (volpension). Op weg naar Cape Maclear aan Lake Malawi reist u door het historische stadje Mangochi. Onderweg picknickt u en via de kustlijn bereikt u tegen de middag het meer en de kajakpost. Na een korte inleiding kajakt u onder begeleiding van een lokale reis-leider naar Domwe Island. Kajakervaring is niet nodig en

als alternatief kunt u de oversteek per motorboot maken. Op het eiland kunt u zorgeloos zwemmen, snorkelen of nog meer kajakken. Overnachting Island Tented Camp.

Dag 12: Domwe Island - Cape Maclear (volpension). Slaap vandaag wat uit en geniet van een ongedwongen ontbijt op het eiland. Na het ontbijt keert u per kajak of motorboot terug naar het vaste land, waar u de namiddag vrij besteedt. 2 overnachtingen Chembe Eagles Nest.

Dag 13: Cape Maclear (halfpension). Geniet met volle teugen van het strand. Kom volledig tot rust of ga zwemmen en snorkelen in het glasheldere water. Carpe diem! (Niet-gemotoriseerde watersporten zijn in de prijs inbegrepen.)

Dag 14: Cape Maclear - Salima (volpension). Na slechts 2 uur rijden bereikt u Mua Mission. Dit centrum heeft zich in de laatste jaren ontwikkeld tot het grootste culturele centrum van het land. In het bijhorende museum en in de houtsnij-werkplaats leert u veel bij over de mensen en cultuur van Malawi. Na nog een korte rit bereikt u net buiten Salimia het 2.000 ha grote Kuti Wildlife Reserve. Overnachting Kuti Wildlife Reserve.

Dag 15: Salima - Nkhatakota wildreservaat (volpension). 's Morgens kunt u optioneel nog een safari, bushwandeling of een fietstocht door het reservaat maken. Na het ontbijt rijdt u verder noordwaarts naar het Nkhatakota wildreservaat. 's Middags wandeling langs de rivier. Misschien ziet u olifanten terwijl ze aan de rivier komen drinken. Gasten die 15 dagen Malawi & Zambia (MZS) hebben geboekt, reizen vandaag rechtstreeks terug naar Lilongwe. Overnachting Bua River Lodge.





Dag 16: Nkhotakota wildreservaat - Chintheche (volpension). 's Ochtends wandelsafari met mogelijkheid om wilde dieren te observeren. Na het ontbijt reist u terug naar Lake Malawi. Geniet van een vrije middag in een prachtige baai aan het meer: u kunt gaan zwemmen of gewoon wat relaxen. 2 overnachtingen Makuzi Beach Lodge.

Dag 17: Chintheche (volpension). Breng uw dag rustig aan het meer door. Er worden talrijke optionele activiteiten aangeboden, o.a. snorkelen, paardrijden, of een culturele tour door het dorp.

Dag 18: Chintheche - Nyika Plateau (volpension). Vanaf het meer rijdt u verder naar het noorden, hoog de bergen in. Het Nyika plateau reikt tot een hoogte van 2.500 meter. In het grootste nationaal park van Malawi is er een overvloed aan wilde dieren, waaronder grote kudde elanden. 3 overnachtingen Chelinda Camp.

Dag 19 - 20: Nyika Plateau (2x volpension). Ontdek de natuur en de bergen tijdens begeleide safari's en wandelingen in de bush. Optioneel kunt u ook tegen een toeslag een safari maken na zonsondergang om de nachtdieren te spotten.

Dag 21: Nyika Plateau - Viphya Plateau (volpension). U verlaat het plateau en rijdt via Mzuzu naar het Viphya plateau, gelegen op een hoogte van 1.600 meter. Onderweg zijn er veel uitgelezen fotomomenten. Na de middag optionele wandeling door het bos. Overnachting Luwawa Forest Lodge.

Dag 22: Viphya Plateau - Lilongwe (ontbijt). De rit terug naar Lilongwe duurt ongeveer 3 uur. De reis eindigt in de luchthaven.



Malawi & Zambia Explorer - 22 dagen

Code: 32851

Reisdata:

2017	26.11.			
2018	08.04.	06.05.	03.06.	
	01.07.	05.08.*	16.09.*	07.10.*
	28.10.	25.11.		

*= met Duitstalige reisbegeleiding

Prijs per persoon in €

Bezetting met pers.	1	2
Malawi & Zambia Explorer (22 dagen)		
01.11.17 - 31.03.19	4.552	3.830

Inclusief: rondreis in safarivoertuig of minibus (afhankelijk van aantal deelnemers), overnachtingen, vermelde maaltijden en activiteiten, entreegelden nationale parken, Engelstalige reisbegeleider.

Exclusief: vluchten, persoonlijke uitgaven, drankjes, fooien, visumkosten, optionele excursies, overige maaltijden.

Aantal deelnemers: min. 4, max 12 pers.

- i** Deze reis kunt u ook in twee kortere versies boeken, prijzen op aanvraag:
 - (1) South Malawi & Zambia Explorer (MZS) dag 1-15
 - (2) Malawi Explorer (MW) dag 8-22

Sommige maaltijden worden door uw reisbegeleider klaargemaakt.

Tegen een toeslag kunnen alle reizen ook worden gemaakt met 2 of 3 pers.

Annuleringsvoorwaarden: meer informatie op aanvraag beschikbaar.



BERGEN, SAFARI, STRAND EN COULEUR LOCALE

In een oogopslag



- 13 dagen autorondreis van/naar Lilongwe
- 3 categorieën: Standaard, Superior en Camping
- 4x4 voertuig (Toyota Rav 4 of Nissan Patrol) incl. verzekering



Deze autorondreis brengt u door het zuiden en midden van Malawi. Zo kunt u ten volle genieten van het warme hart van Afrika. Deze bestemming is bekend vanwege haar vriendelijke bevolking, de prachtige natuur en de kleine, authentieke dorpjes met verscheidene lokale markten. De wegen zijn over het algemeen goed en niet te druk, maar let wel op voor de vele voetgangers, fietsers, volgeladen trucks en eventuele putten in de weg.

Reisprogramma: (Wijzigingen voorbehouden)

Dag 1: Lilongwe ca. 30 km. Na aankomst op de luchthaven en het ophalen van uw bagage, transfer naar uw lodge. Indien mogelijk ontvangt u uw huurauto en routebeschrijving nog dezelfde middag of de volgende ochtend, afhankelijk van uw aankomsttijd. Voorzie hiervoor toch 1 à 2 uur. Optioneel kunt u vandaag ook een bezoek brengen aan Kumbali Cultural Village. Overnachting Mafume Guesthouse (STD, ontbijt) of Kumbali Lodge (SUP, halfpension).

Dag 2: Lilongwe - Blantyre ca. 370 km. U rijdt over asfaltwegen in zuidelijke richting langs de grens van Mozambique naar de stad Blantyre. Onderweg komt u langs de Dedza pottenbakkerij, niet alleen bekend voor haar mooie potten; maar naar verluidt is hier de beste cheesecake in heel Malawi te verkrijgen! U rijdt langs diverse pittoreske dorpjes en marktjes en heeft een grandioos uitzicht op de lager gelegen Rift Valley. Ca. 5 u. rijden. Overnachting House 5 (STD) of Protea Ryalls Hotel (SUP) (beide ontbijt).

Dag 3: Blantyre - Majete wildreservaat ca. 80 km. 's Ochtends kunt u nog wat tijd doorbrengen in Blantyre, alvorens u een prachtige rit maakt door Lower Shire Valley naar het Majete wildreservaat. Aan het einde van de middag kunt u deelnemen aan een eerste safari activiteit (bij de Standard reis is deze safari optioneel). Ca. 2 u. rijden. 2 overnachtingen Thawale Camp (STD) of Mkulumadzi Lodge (SUP) (beide 1x volpension, 1x halfpension).

Dag 4: Majete wildreservaat. Het lang verwaarloosde Majete wildreservaat is nu een beschermd natuurgebied en herbergt na grootse hervestigingsprojecten vandaag weer een aanzienlijke verscheidenheid wilde dieren. O.a. olifanten, buffels, neushoorns en de zeldzame sabelantilopen hebben hier hun thuis. De meeste accommodaties zijn niet omheind, zodat de dieren vrij kunnen bewegen en soms tot in de lodge komen. Ontdek het park door op safari te gaan in uw eigen voertuig of boek een begeleidde safari of wandeling bij de receptie van het Thawale Camp (optioneel). Bij de Superior categorie zijn dagelijks 2 safari's inbegrepen.

Dag 5: Majete - Mulanje ca. 150 km. Via Blantyre rijdt u verder oostwaarts naar de Mulanje berg. Houd uw camera bij de hand want onderweg komt u langs theeplantages, die prachtige vergezichten opleveren. Vrije namiddag. Ca. 3 u. rijden. 2 overnachtingen (STD) Mulanje Likhubula Lodge of (SUP) Huntingdon Lodge (beide 2x halfpension).

Dag 6: Mulanje. De hele dag genieten in de bergwereld met de 3.000 m hoge Mulanje, de hoogste berg van Malawi. Optioneel kunt u ook een gids boeken die u begeleidt en alle wetenswaardigheden over de omgeving kan vertellen. Tijdens de Superior reis verblijft u op een authentieke theeplantage en kunt u natuurlijk ook de thee fabriek een bezoek brengen.

Dag 7: Mulanje - Zomba plateau ca. 190 km. U rijdt vandaag via de Palombe vlakte naar Zomba. Hier is een bezoek aan de kleurrijke markt zeker de moeite waard. U rijdt vervolgens naar het Zomba plateau, dat op 2.000 m hoogte ligt en een adembenemend uitzicht biedt op de stad Zomba. De rest van de dag is ter vrije besteding. U kunt het Zomba plateau te voet of per auto verkennen en er zijn talrijke uitzichtpunten om het landschap uit verschillende perspectieven te bewonderen. Ca. 2,5 u. rijden. Overnachting Zomba Forest Lodge (STD) of Ku Chawe Inn (SUP) (beide halfpension).

Dag 8: Zomba plateau - Liwonde NP ca. 130 km. U daalt vandaag terug af en rijdt verder noordwaarts, naar de vlakte waar het Liwonde NP zich bevindt. Onderweg naar de lodge kunt u al de eerste dieren spotten. In de namiddag maakt u uw eerste safari, waarbij u met een beetje geluk krokodillen, nijlpaarden en olifanten zult zien. Ca. 2 u. rijden. 2 overnachtingen Mvuu Camp (STD) of Mvuu Lodge (SUP) (beide 1x volpension, 1x halfpension).





Dag 9: Liwonde NP. De hele dag staat in het teken van vogels en wilde dieren. Het park staat bekend om een veelzijdige dierenwereld en is beslist één van de mooiste parken van het land. U kunt opteren voor een safari in een open terreinwagen, een begeleide wandelsafari of een aangename boottocht op de rivier. Tweemaal daags gaat u met een ervaren ranger de bush in, op zoek naar grote en kleine dieren. Tussendoor vertoeft u in uw accommodatie om te ontspannen en uit te rusten.

Dag 10: Liwonde NP - Cape Maclear ca. 230 km. Na uw laatste ochtendsafari rijdt u richting Lake Malawi naar Cape Maclear, een watersportparadijs aan Lake Malawi. Tijdens de Superior reis blijft uw auto op het vaste land, terwijl u per kajak naar het Robinson Crusoe eiland Mumbo vaart. Ontspannen middag aan het meer. Ca. 4 u. rijden. 2 overnachtingen Chembe Eagles Nest (STD, 2x halfpension) of Mumbo Island (SUP, 1x volpension, 1x halfpension).

Dag 11: Cape Maclear. Nog een vrije dag om lekker te genieten van uw vakantie. U kunt gaan snorkelen of zeilen of maak een mooie boottocht bij zonsondergang. 's Nachts ziet u vele vissers op het meer en kunt u genieten van de Afrikaanse sterrenhemel.

Dag 12: Cape Maclear - Senga Bay ca. 165 km. Onderweg naar Senga Bay is het de moeite waard om een tussenstop te maken bij het Mua missiestation, het oudste missionariscentrum van Malawi. Dit station is belangrijk geweest als cultuur- en ambachtscentrum: het stelt zo'n 100 houtsnijders te werk. De middag heeft u ter vrije besteding aan het meer. U kunt zwemmen of

snorkelen in het glasheldere water en kunt genieten van de laatste zonsondergang aan Lake Malawi. Ca. 3 u. rijden. Overnachting Safari Beach Lodge (STD) of Livingstone Beach Hotel (SUP) (beide halfpension).

Dag 13: Senga Bay - Lilongwe ca. 130 km. Terugkeer naar de luchthaven Lilongwe, waar u de auto inlevert. Eventueel kunt u onderweg bij Salima nog enkele handgemaakte souvenirs kopen. Ca. 2 u. rijden.

Bergen, safari, strand ... - 13 dagen

Code: 8776

Reisdata: dagelijks

Prijs per persoon in €

Bezetting met pers.	2	4
01.11.17 - 31.03.18		
Standaard - SUV	2.650	2.192
Superior - SUV	4.688	4.231
Standaard - 4x4 double cab	3.083	2.409
Superior - 4x4 double cab	5.121	4.447
Camping - 4x4 double cab	1.559	794
01.04.18 - 31.03.19		
Standaard - SUV	2.429	2.064
Superior - SUV	4.550	4.185
Standaard - 4x4 double cab	2.717	2.207
Superior - 4x4 double cab	4.837	4.327
Camping - 4x4 double cab	1.272	650

Inclusief: huurauto in de geboekte categorie (SUV of 4x4 double cab met onbeperkt aantal kilometers, satelliettelefoon & verzekering). Koelbox en picknickset, overnachtingen (Standaard of Superior) met vermelde maaltijden, safari-activiteiten volgens programma.

Camping: 4x4 double cab (incl. daktent en kampeeruitrusting) met onbegrensd aantal kilometers, GPS, noodoproepen & verzekering met 5% eigen risico.

Exclusief: persoonlijke uitgaven zoals brandstof voor de huurauto, drankjes, fooien, entreegelden nationale parken etc., overige maaltijden en optionele activiteiten.

Bij de campingoptie ook geen campingplaatsen.

Annuleringsvoorwaarden: meer informatie op aanvraag beschikbaar.



ONBEKENDE NATIONALE PARKEN

In een oogopslag



- 15 dagen autorondreis door Malawi & Zambia
- van/naar Lilongwe
- 2 categorieën: Standaard en Superior



Deze autorondreis neemt u mee naar het noorden van Malawi tot in het afgelegen Nyika National Park. Er wordt ook een verlenging gemaakt naar het South Luangwa National Park in Zambia. Tijdens deze reis verkent u kleine en minder bekende, doch wonder-schone nationale parken. U gaat op safari en geniet van het Afrikaanse landschap. De mooiste stranden vindt u aansluitend in Chintheche aan het beroemde Lake Malawi. Geniet van de rust en relax!

Reisprogramma: (Wijzigingen voorbehouden)

Dag 1: Lilongwe ca. 35 km. Na aankomst op de luchthaven wordt u opgewacht en wordt u naar uw eerste lodge gebracht. Rest van de dag ter vrije besteding. Verken bijv. de stad, het Kumbali Cultural Village of ontspan van uw lange vlucht. Overnachting Mafumu Lodge (STD, ontbijt) of Kumbali Lodge (SUP, halfpension).

Dag 2: Lilongwe - Viphya Plateau ca. 255 km. Vandaag wordt u opgehaald en heeft u een afspraak in het kantoor van onze lokale agent. Hier ontvangt u uw huurauto en een gedetailleerde beschrijving van uw reis. Reken hiervoor 2 u. Vervolgens vertrekt u noordwaarts, door het stadje Kasungu en verder naar het Viphya plateau op 1.600 m hoogte. Vanuit de lodge heeft u een prachtig uitzicht over de Luwawa vallei. U kunt kiezen uit veel optionele activiteiten, zoals paardrijden, kanovaren, zeilen of vogels kijken. Ca. 3 u. rijden. Overnachting Luwawa Forest Lodge (STD/SUP, halfpension).

Dag 3: Viphya Plateau - Nyika NP ca. 260 km. Wij raden u aan om vandaag vroeg op pad te gaan, want u heeft een lange tocht voor de boeg. Onderweg doet u er goed aan om in Mzuzu te tanken en snacks in te slaan. In een drietal uur bereikt u de entree van het Nyika NP. Vanaf hier is het nog eens 3 uur rijden over een onverharde weg naar het kamp, gelegen op 2.400 m hoogte. Na 15.00 u. is de toegang tot het nationale park gesloten. 3 overnachtingen Chelinda Camp (STD, 3x halfpension) of Chelinda Lodge (SUP, 2x volpension, 1x halfpension).

Dag 4 - 5: Nyika NP. Geniet van deze dag in de bush door te gaan wandelen of safari's te maken met uw eigen auto. In het nationale park vindt u veel verschillende soorten vogels, dus zullen vogelliefhebbers zich hier thuis voelen. Ook leven er zebra's, talloze soorten antilopen, hyena's, luipaarden en olifanten. In de bloeitijd is het plateau helemaal bedekt door orchideeën – prachtig om te aanschouwen! Optioneel kunt u ook deelnemen aan de activiteiten georganiseerd door uw accommodatie, bijv. safari's, nachtsafaris, mountainbiken, forelvissen of wandelen.

Dag 6: Nyika NP - Chintheche ca. 230 km. Via Mzuzu rijdt u richting de Rift Valley naar Chintheche. Binnen een korte tijd verandert het landschap in de tropische vegetatie aan de oevers van Lake Malawi. Het grote meer is glashelder en er zwemmen talrijke verschillende vissoorten in, en op sommige plekken zelfs nijlpaarden. Ca. 6 u. rijden. 2 overnachtingen Makuzi Beach Lodge (STD/SUP, 2x halfpension).

Dag 7: Chintheche. Geniet van het mooie strand aan Lake Malawi. Breng uw tijd heerlijk ontspannend door of wordt actief dankzij de vele aangeboden watersportmogelijkheden. De lodge ondersteunt verschillende sociale projecten in het gebied, u kunt een facultatieve rondleiding door het dorp maken en veel leren over de lokale bevolking, de geschiedenis en het dorpsleven.

Dag 8: Chintheche - Nkhotakota reservaat ca. 180 km. Volg de kust verder zuidwaarts naar het Nkhotakota reservaat. Op weg naar de lodge ziet u de eerste wilde dieren. De middag is ter vrije besteding in de Standaard reis. De gasten van de Superior variant hebben 's middags een safari activiteit op het programma. Ca. 2 u. rijden. 2 overnachtingen Bua River Lodge (STD) of Tongole Lodge (SUP) (beide 1x volpension, 1x halfpension).

Dag 9: Nkhotakota reservaat. Het Nkhotakota reservaat is met zijn 1800 km² het grootste reservaat van Malawi. Het heeft dicht beboste gebieden, open vlaktes en enkele rivieren.

Standaard: Ontdek het reservaat tijdens safari's met uw eigen wagen of optioneel tijdens begeleide wandelingen of voor de liefhebbers kan er worden gevist.

Superior: Vroeg in de ochtend en 's middags gaat u met een ervaren ranger op safari in een open voertuig.





Dag 10: Nkhotakota reservaat - Ntchisi Forest ca. 160 km. Na het ontbijt rijdt u terug de bergen in. Uw nieuwe onderkomen is spectaculair gelegen en biedt een fantastisch uitzicht op de omliggende bergen en Lake Malawi. Bij helder weer kunt u de andere oever zien, die in Mozambique ligt. Hier vindt u een van de laatste tropische regenwouden van Malawi, met zeldzame vogels en kleurrijke orchideeën. De middag is ter vrije besteding om de omgeving te verkennen. Ca. 3 u. rijden. Overnachting Ntchisi Forest Lodge (STD/SUP).

Dag 11: Ntchisi Forest - Lilongwe - South Luangwa NP ca. 120 km. Nadat u de auto naar de luchthaven van Lilongwe heeft teruggebracht, vliegt u rond het middaguur naar het buurland Zambia, naar de luchthaven van Mfuwe. Direct na aankomst adviseren wij u voldoende geld te wisselen, zodat u contant entreegelden voor het nationale park, drankjes en persoonlijk uitgaven kunt voldoen in de lokale valuta – andere valuta wordt niet aanvaard. Een medewerker van de lodge wacht u op en neemt u mee naar uw accommodatie voor de komende 4 dagen. Afhankelijk van het seizoen, kunt u 's middags nog deelnemen aan een eerste safari. Ca. 2 u. rijden naar de Lilongwe luchthaven. 4 overnachtingen Thornicroft Lodge (STD) of Kafunta River Lodge (SUP) (beide 3x halfpension, 1x volpension).

Dag 12 - 14: South Luangwa NP. Ervaar het beroemde South Luangwa NP tijdens begeleide safari's in de ochtend, middag en nacht. Het park staat bekend om zijn nachtsafari's. Tweemaal daags neemt een ervaren ranger u mee naar de bush, dikwijls langs de machtige Zambezi rivier. Niet alleen olifanten, maar ook verschillende soorten antilopen en giraffen komen aan de rivieroever drinken. Tijdens de lunch kunt u meestal direct vanuit de lodge de verschillende antilopesoorten observeren. Omdat de lodge niet is omheind, kunnen de dieren vrij rondlopen. Het panoramisch uitzicht over de rivier zal u verbazen en biedt volop kansen voor prachtige foto's. 'Bush TV' brengt u hier volop entertainment.

Dag 15: South Luangwa NP - Mfuwe - Lilongwe/Lusaka ca. 40 km. Na een laatste vroege ochtendsafari is het tijd om afscheid te nemen. U wordt teruggebracht naar de luchthaven van Mfuwe. Vlucht naar Lusaka of Lilongwe en einde van de reis.

Onbekende nationale parken - 15 dagen

Code: 42862

Reisdata: dagelijks

Prijs per persoon in €

Bezetting met pers.	2	4
01.11.17 - 31.03.18		
Standaard - SUV	3.428	3.041
Superior - SUV	6.055	5.668
Standaard - 4x4 double cab	3.794	3.223
Superior - 4x4 double cab	6.421	5.850
01.04.18 - 31.03.19		
Standaard - SUV	3.339	3.035
Superior - SUV	5.846	6.085
Standaard - 4x4 double cab	3.579	3.154
Superior - 4x4 double cab	6.085	5.662

Inclusief: huurauto (SUV of 4x4 double cab met onbeperkt aantal kilometers, satelliettelefoon & verzekering), koelbox en picknickset bij de auto, vlucht Lilongwe - Mfuwe - Lilongwe of Lusaka, overnachtingen met vermelde maaltijden, safari-activiteiten en transfers volgens programma.

Exclusief: internationale vluchten, persoonlijke uitgaven zoals drankjes, brandstof, fooien, entreegelden parken en musea, overige maaltijden en optionele activiteiten.

Annuleringsvoorwaarden: meer informatie op aanvraag beschikbaar.



ACCOMMODATIES AAN LAKE MALAWI

Makuzi Beach Lodge

StandardPlus Lodge, Chinteche



Kleine, familiale lodge in paradijselijke omgeving. Geniet van de zalig ontspannende dagen aan een droomstrand.

Omgeven door een wondermooie tuin en met spectaculaire uitzichten op het meer. Deze charmante accommodatie nodigt uit om heerlijk te ontspannen en te genieten. In het hoofdgebouw met rieten dak, dat op een klein verhoog aan het strand ligt, vindt u het restaurant en de bar met prachtig terras. Inbegrepen activiteiten: snorkelen, kajakken, vissen. Optionele activiteiten: culturele dorpsbezoeken, boottochten voor vogelobservaties, paardrijden en duiken in de omgeving.

Ligging: aan de noordelijke oever van Lake Malawi in een kleine baai aan een wit zandstrand gelegen. Chinteche ligt ca. 10 km en Lilongwe ca. 280 km verwijderd. **Accommodatie:** 3 superior en 8 standaard chalets in de stijl van ronde hutten. Alle chalets zijn liefdevol met Afrikaanse elementen ingericht en zijn voorzien van een eigen badkamer, koffie/theefaciliteiten en een klein terras. De standaard chalets hebben een ventilator en muskietennet. De superior chalets hebben daarenboven een lounge, badkuip en minibar, en bieden een adembenemend uitzicht over het meer. 3 standaard chalets zijn geschikt voor gezinnen.

Kaya Mawa

Deluxe Lodge, Likoma Island



Blootvoets luxe beleven! Kaya Mawa is een juweel te midden van Lake Malawi en werd door Condé Nast verkozen tot een van de 10 meest romantische bestemmingen ter wereld. Het is een perfecte plaats voor honeymooners!

'Misschien morgen' – dat betekent Kaya Mawa in het lokale Chewa dialect. Laat het chaotische alledaagse leven achter u en geniet van de rustige dagen aan het droomstrand van deze paradijselijke accommodatie. Duurzaamheid staat hier hoog aangeschreven. De lodge werd met hulp van de lokale bevolking met de hand in de granieten rotsen gebouwd. Het restaurant en de bar liggen direct aan het strand en bieden wonderbaarlijke uitzichten op het azuurblauwe water van Lake Malawi. De maaltijden geniet u gedeeltelijk aan het strand, in uw chalet of op een privédek aan het meer. Voor sportievelingen staan volgende activiteiten ter beschikking: quadbiken, mountainbiken, zeilen, kajakken, snorkelen. Bovendien is er een PADI duikschool aanwezig. Een goede tip is een wandeling op de lokale markt en een bezoek aan de kathedraal.

Ligging: dicht bij de kust van Mozambique ligt de lodge aan het zuidelijke uiteinde van Likoma Island, in het meest

noordoostelijke deel van Lake Malawi. Vanaf Lilongwe bereikt u Kaya Mawa in een uur per chartervlucht.

Accommodatie: er zijn 3 standaard chalets, 4 premium chalets en 4 familie chalets met 2 slaapkamers. Alle chalets zijn individueel, luxueus en met smaak ingericht en beschikken over een eigen open badkamer, muskietennet en gezellig terras. De premium chalets bevinden zich ofwel op een eigen eiland met directe toegang tot het meer, ofwel hebben ze een eigen plunge pool.

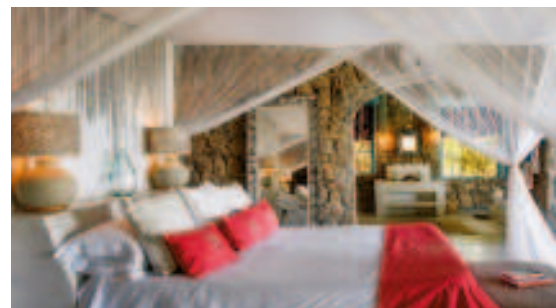

Mumbo Island Camp

Superior Camp, Cape Maclear



Uniek en spectaculair. Geniet van de Robinson Crusoe atmosfeer op dit eenzame eiland in Lake Malawi.

Hier tikt de tijd trager voorbij. Blootvoets genieten is het moto. Ontspan in uw hangmat en geniet van de rustige tijd aan het strand. Maak een kajaktocht rond het eiland of ontdek de wonderbaarlijke onderwaterwereld tijdens het duiken en snorkelen. De korte wandelwegen nodigen uit om het eiland te voet te ontdekken. In het open restaurant worden lokale gerechten bereid. Het camp, dat tot de top 50 eco lodges in Afrika behoort, werd met natuurlijke materialen perfect in de natuur geïntegreerd en is een goed voorbeeld voor duurzaam toerisme. Er is in het camp geen elektriciteit.

Ligging: omgeven door warm en glashelder water van het meer, ligt Mumbo Island ca. 10 km verwijderd van het vasteland in Lake Malawi NP. Met de boot bereikt u het eiland in ca. 45 min. vanaf Cape Maclear. Actievelingen kunnen ook met de kano naar het eiland varen.

Accommodatie: alle 5 tenten bereikt u via een kleine houten brug en iedere tent biedt een prachtig uitzicht op het meer. Iedere tent beschikt over een tweepersoonsbed, muskietennet, douche, wc en veranda met hangmat. Daarenboven is er een familietent met 2 slaapkamers.



Pumulani

Deluxe Lodge, Cape Maclear



Exclusieve lodge met heerlijk uitzicht op het meer, dat de ontdekkingsreiziger David Livingstone ooit het 'Meer van de Sterren' noemde.

De naam Pumulani betekent in de lokale taal Chichewa 'ontspan u goed' en precies dat kunt u hier doen in de geïsoleerde rust van deze unieke locatie. Ontspan aan het fijne zandstrand of aan een van de twee zwembaden en geniet van de zonsondergang tijdens een zeiltoer met een traditionele dhow. De lodge beschikt over een uitstekend restaurant, een strandbaar en een gezellige vuurplaats. Inbegrepen activiteiten: vissen, zeilen, wandelen, kajaken, varen met een dhow, mountainbiken en het dorp

bezoeken. Optionele activiteiten: gemotoriseerde watersport zoals duiken, waterskiën en snorkelen.

Ligging: in Lake Malawi NP aan de westelijke kant van het Nankumba schiereiland, ca. 3 uur rijden van Lilongwe.

Accommodatie: alle 10 villa's, waarvan een huwelijksvilla en een familie villa, beschikken over een slaapkamer, ruime lounge, muskietennet, koffie/theefaciliteiten, kluisje, minibar en een terras. Sommige villa's hebben zeezicht, andere tuinzicht. De huwelijksvilla heeft ook een buitendouche. De familievilla heeft 2 slaapkamers.

Blue Zebra Island Lodge

Superior Lodge, Nankoma Island



Sympathieke, kleine lodge, een paradijs voor vogelliefhebbers en bekend om zijn vele endemische baarzen.

Een ongerept eilandparadijs wacht op u op het Nankoma Island. Ontdek de onderwaterwereld van Lake Malawi tijdens het snorkelen en verwonder u over de veelheid aan unieke kleurrijke vissen. De lodge beschikt over verschillende gezellige lounges, een restaurant in de lapa, een poolbar en een mooi zwembad met groot zonneterras. In het hoofdgebouw is er gratis wifi. Inbegrepen activiteiten: kajaken, snorkelen, wandelen, vogelobservaties. Optionele activiteiten: duiken, waterskiën en boottochten.

Ligging: in het Lake Malawi NP, 1 van de 3 eilanden van de Mareli archipel. Met de boot bereikt u de lodge in ca. 15 min. vanaf Senga Bay. Lilongwe is per auto ca. 2 uur verwijderd.

Accommodatie: alle chalets beschikken over een douche/wc, muskietennet en terras met hangmat. De executive chalets bieden een directe toegang tot het meer.

Makuzi Beach Lodge

Prijs per persoon/nacht in € **Code:** 96697

Bezetting met pers. **1** **2**

01.11.17 - 31.10.18

Standaard chalet 139 112

Superior chalet 169 141

Inclusief: halfpension, niet-gemotoriseerde activiteiten.

Kaya Mawa

Prijs per persoon/nacht in € **Code:** 96699

Bezetting met pers. **1** **2**

Standaard chalet

01.11.17 - 14.12.17 465 343

15.12.17 - 05.01.18 514 378

06.01.18 - 24.03.18 - -

25.03.18 - 30.06.18 465 343

01.07.18 - 31.10.18 514 378

Inclusief: volpension, niet-gemotoriseerde activiteiten, transfer van/naar Likoma luchthaven.

i De lodge is gesloten van 06.02.18-24.03.18.

Mumbo Island Camp

Prijs per persoon/nacht in € **Code:** 97693

Bezetting met pers. **1** **2**

Tent-chalet

01.11.17 - 30.11.17 250 250

01.12.17 - 10.01.18 274 274

11.01.18 - 19.02.18 - -

20.02.18 - 30.06.18 250 250

01.07.18 - 31.10.18 274 274

Inclusief: volpension, water, thee en koffie, niet-gemotoriseerde activiteiten, entreegelden voor nationale parken, boottransfer van/naar Cape Maclear.

i De boottransfer van Cape Maclear is dagelijks om 10.30 en 15.00 uur en om 9.30 en 14.00 terug.

Het camp is gesloten van 11.01.18-19.02.18.

Pumulani

Prijs per persoon/nacht in € **Code:** 96693

Bezetting met pers. **1** **2**

Villa - zeezicht

01.11.17 - 07.01.18 356 356

08.01.18 - 31.03.18 - -

01.04.18 - 21.05.18 362 362

22.05.18 - 30.06.18 396 396

01.07.18 - 31.10.18 496 496

Inclusief: volpension, lokale drankjes, niet-gemotoriseerde activiteiten, entreegelden nationale parken, transfer van/naar Monkey Bay.

i De lodge is gesloten van 08.01.18-31.03.18.

Blue Zebra Island Lodge

Prijs per persoon/nacht in € **Code:** 96695

Bezetting met pers. **1** **2**

Luxury chalet

01.11.17 - 08.12.17 287 200

09.12.17 - 04.01.18 368 248

05.01.18 - 30.06.18 287 200

01.07.18 - 31.10.18 368 248

Inclusief: volpension, lokale drankjes, niet-gemotoriseerde activiteiten, boottransfer van/naar Senga Bay, entreegelden nationale parken.

MOZAMBIQUE

Mozambique is een heel groot land en toeristisch gezien vrijwel onontgonnen. De stranden aan de Indische Oceaan kunnen tot de mooiste op het zuidelijke halfrond worden gerekend. Mozambique is ook een ontdekking voor duikers. Voor een strandvakantie na een safari in Zuidelijk Afrika zijn de stranden van Mozambique ideaal.



Bevolking

Er wonen ca. 23 miljoen mensen in Mozambique. De meerderheid hiervan behoort tot een inheemse volksstam, zoals de Makua-Lomwe, de Tsonga en de Shona. Daarnaast vindt u er Yao, Swahili, Makonde en Portugezen.

Paspoort/visa

Belgen en Nederlanders hebben bij een verblijf tot 30 dagen een visum nodig. Aan 44 grensposten en luchthavens is het visum voor ca. USD 30 te verkrijgen. Indien er een consulaat of ambassade in eigen land is, kan het visum ook op voorhand worden aangevraagd. Deze tweede optie raden wij aan, omdat een visum ter plaatse aanvragen nog niet altijd vlekkeloos verloopt. De kosten bedragen EUR 45 voor een enkele inreis en EUR 75 voor meerdere inreizen. Uw paspoort dient nog minstens 6 maanden geldig te zijn na uw vertrek uit Mozambique. Bij in- en uitreis via Zuid-Afrika dient uw paspoort nog minimaal 3 lege pagina's te bevatten. Als u vóór Mozambique nog een ander land bezoekt, bijv. Zuid-Afrika, moet u zeker ook de voorwaarden van dat land respecteren. In Mozambique geldt een legitimatieplicht, waar regelmatig op gecontroleerd wordt. De bepalingen kunnen te allen tijde wijzigen.

Eten en drinken

De keuken biedt veel visgerechten en zeevruchten. Het leidingwater is niet drinkbaar.

Gezondheid

De medische voorzieningen zijn niet overal gewaarborgd. Ernstige ziektes en aandoeningen worden meestal in Zuid-Afrika of Europa behandeld. Een reisapotheek met insectenspray, verband en pijnstillers wordt aangeraden. Inenting is niet verplicht, maar een inenting tegen hepatitis A/B, buiktyfus, tetanus en malariapreparaten worden uitdrukkelijk aanbevolen. Raadpleeg uw huisarts of andere gespecialiseerde instanties.





Kleding

Lichte zomerklleding wordt aangeraden met lange mouwen en broekspijpen. Tijdens koele ochtenden en avonden is een dunne jas of trui handig.

Klimaat/reistijd

In Mozambique zijn de jaargetijden omgekeerd aan Europa. De regentijd duurt van oktober tot maart en de droge tijd (beste reistijd) loopt van april tot september. Aan de kustgebieden heerst een tropisch en vochtig klimaat.

Tijdsverschil

In de winter (Europese zomer) is er geen tijdsverschil. In de zomer bedraagt het tijdsverschil +1 u.

Talen

De officiële taal in Mozambique is Portugees. Daarnaast worden er zo'n 20 Afrikaanse talen en andere Bantu talen gesproken.

Transport en verkeer

In Mozambique wordt links gereden. Het wegennet wordt uitgebreid, maar Mozambique is nog niet het perfecte land om zelf te rijden. Avontuurlijk ingestelde reizigers moeten weten dat afgezien van de hoofdwegen (tussen het zuiden van het Krugerpark tot Maputo en langs de kust van Maputo tot Pemba) de meeste wegen alleen per 4x4 (met daktent) toegankelijk zijn. Tijdens de regentijd zijn de wegen vaak onbegaanbaar. Uitgebreide voorbereiding, minimaal 2 voertuigen en een GPS zijn noodzakelijk.

Accommodaties

De enkele accommodaties, meestal langs de kust gelegen, zijn doorgaans zeer eenvoudig. Het toerisme van Mozambique staat nog in z'n kinderschoenen en de professionaliteit van andere bestemmingen ontbreekt vaak. Geduld is daarom belangrijk. De inwoners zijn vriendelijk maar wat terughoudend. In Maputo, Beira en Pemba en op het eiland Bazaruto bevinden zich hotels van een internationale standaard.

Valuta en betaalmiddelen

De munteenheid in Mozambique is de New Metical (MNZ). 1 New Metical (MNZ) = 100 centavos = ca. EUR 0,01. EUR 1 = ca. 75 MNZ (stand: april 2017). De lokale valuta mag niet worden in- en uitgevoerd. Deviezen kunnen onbeperkt worden in- en uitgevoerd. Creditcards worden slechts door sommige winkels in de hoofdstad en in de grotere hotels en lodges geaccepteerd. Excursies en andere toeristische diensten worden in Amerikaanse dollars afgerekend. Let erop dat uw USD-biljetten die u meeneemt nieuw zijn, liefst in kleine coupures!

Bazaruto Archipel

Vilanculos vormt vanwege de internationale luchthaven de toegang tot de Bazaruto Archipel die vlak voor de kust ligt. De kust van het vasteland bestaat uit kilometerslange, witte zandstranden. Tijdens het landen kunt u al genieten van de fascinerende kleuren van de zee onder u. Van smaragdgroen tot turkoois en van licht- tot donkerblauw. In het kristalheldere water zwemmen tropische koraalvissen, reusachtige zwarte marlijnen, mantaroggen en misschien wel een paar dugongs (zeekoeien). De kleine eilanden met de prachtige witte zandstanden bieden pure ontspanning.

Quirimba Archipel

Het vissers- en havenplaatsje Pemba, in het uiterste noorden van Mozambique, geldt als de toegangspoort tot de wunderschone Quirimba Archipel. Slechts 4 van de in totaal 37 koraaleilanden zijn toegankelijk voor toeristen. De hele archipel vormt een Werelderfgoed. Het rijke culturele en historische erfgoed wordt bepaald door Arabische, Portugese en Afrikaanse invloeden, vooral te zien in de oude vesting op het Ibo eiland. De eilanden van de Quirimba Archipel bieden een fenomenale onderwaterwereld, met steile rotswanden tot wel 400 m hoog en met door koraal bedekte grotten. Onder de talloze tropische vissoorten bevinden zich onder andere Napoleonvissen en Spaanse makrelen.

Zwemmen, duiken en snorkelen

Er is een duidelijk onderscheid in eb en vloed. Tijdens eb dient u een behoorlijk eind de zee in te lopen om te kunnen zwemmen. Door de geringe diepte trekt de zee zich op sommige plaatsen heel ver terug. De omstandigheden verschillen echter wel van strand tot strand. Daar waar men 's ochtends nog heeft gezwommen, kan men in de middag een koraalrif met tal van zeedieren bewonderen, zoals: zeesterren, zee-egels en mosselen. Ook zijn er op sommige plaatsen witte koraalrotsen zichtbaar. Waterschoenen zijn op veel stranden beslist aan te raden. Buiten de beide riffen kunt u met een beetje geluk ook verschillende soorten zeeschildpadden, dolfinen, roggen, walvissen (aug tot nov) en walvishaaien observeren.



BETOVERENDE SAFARI'S EN EINDELOZE STRANDEN

In een oogopslag



- 8 dagen privéreis
- van Skukuza naar Johannesburg
- min. 2 pers.
- landencombinatie Mozambique & Zuid-Afrika



Een prachtige combinatie om het beste te beleven dat Afrika te bieden heeft: de Big Five in het Zuid-Afrikaanse Krugerpark en paradijselijke droomstranden in Mozambique. Laat u zich grondig verwennen in luxe accommodaties en geniet van culinaire hoogstandjes! Alle transfers en safari-activiteiten zijn in de prijs inbegrepen.

Reisprogramma: (Wijzigingen voorbehouden)

Dag 1: Lion Sands Private Game Reserve (diner). Korte transfer van de luchthaven van Skukuza naar de lodge, waar u de komende dagen zult verblijven. Deze luxe en typisch Afrikaanse accommodatie is gelegen op een privé reservaat dat zich in het zuidelijke gedeelte van het Krugerpark bevindt. Per dag zijn er 2 safari-activiteiten inbegrepen. In de late namiddag gaat u op uw eerste safari in een open terreinwagen – zonsondergang tegemoet. U zult de komende dagen veel unieke ontmoetingen met dieren beleven en van rangers veel weetjes bijleren over de bush en zijn bewoners. 3 overnachtingen Tinga / Narina Lodge.

Dag 2: Lion Sands Private Game Reserve (volpension). Kort nadat de zon aan de horizon verschijnt, drinkt u een snelle thee of koffie, eet u een kleine snack, en vertrekt u om de bush te verkennen. Het privé wildreservaat biedt een heel scala aan mogelijkheden om dieren te spotten... houd uw camera dus in de aanslag! Wanneer u terug aankomt in de lodge, staat een uitgebreid ontbijt voor u klaar. Tijdens de middag relaxt u lekker in de lodge, aan het zwembad, of misschien op het terras, met een boek ofwel met een verrekijker om dieren bij de rivier te observeren. Als u in de Tinga Lodge verblijft, kunt u zichzelf ook een optioneel bezoek aan de spa gunnen. You only live once!

Dag 3: Lion Sands Private Game Reserve (volpension). Vandaag opnieuw op fotosafari in open terreinwagen. Samen met een ervaren ranger doorkruist u 's morgens en 's middags de Afrikaanse bush op zoek naar leeuwen, olifanten, en ander wild. Rond het warmere middaguur doet u het best zoals de leeuwen doen: ga languit in de schaduw liggen en geniet van het uitzicht, of doe gewoon een dutje.

Dag 4: Lion Sands Private Game Reserve - Skukuza - Nelspruit - Vilanculos (halfpension). Na het ontbijt volgt er een korte transfer naar de luchthaven van Skukuza. Vandaar vliegt u via Nelspruit naar Vilanculos in Mozambique. Op de luchthaven wordt u door een vertegenwoordiger van Santorini opgehaald en in ca. 20 min. naar de accommodatie gebracht. Santorini ligt op een

duinenkam en is in de stijl van zijn Griekse naamgever gebouwd. Laat u zich hier de volgende dagen heerlijk verwennen en geniet van de rust, van de dunbevolkte stranden, en van de eerste klas service. 4 overnachtingen Santorini.

Dag 5: Vilanculos (volpension). Begin de dag goedmoedelijk met een ontbijt op het terras. Het domein biedt alles wat u kunt wensen om perfect tot rust te komen. De open, ontspannen sfeer biedt privacy en tegelijk toch ook de mogelijkheid om met andere gasten bij te praten. Ook uw gastheren staan open voor een praatje. Uw luxe en modern ingerichte suite biedt een fraai uitzicht op zee. Het strand bereikt u na een korte wandeling over de duinen. De zee nodigt uit om te zwemmen, te snorkelen, te duiken, te kajakken, een romantische wandeling te maken... of eenvoudigweg te luieren.

Dag 6: Vilanculos (volpension). Actieve gasten kunnen kiezen uit een veelvoud aan activiteiten: kajakken, stand-up paddle board, sand board, beach volleybal, beach cricket, snorkelen, waterski en talrijke activiteiten voor kinderen. Het aanbod optionele activiteiten is eveneens uitgebreid: paardrijden, kitesurfen, kanovaren (dhow), duiken en verschillende excursies per boot.

Dag 7: Vilanculos (volpension). Geniet vandaag nogmaals van de uitstekende service en kom helemaal tot rust. Maak een uitgebreide strandwandeling en geniet van de stralende zon. Optioneel kunt u ook een excursie maken naar Vilanculos. Kuier door de steegjes, zoek het perfecte souvenir op markten en observeer in de haven lokale vissers tijdens hun dagelijkse activiteiten.

Dag 8: Vilanculos - Johannesburg (ontbijt). Na het ontbijt transfer terug naar de luchthaven van Vilanculos en vlucht naar Johannesburg. Individuele terugreis of verlenging, bijv. naar Kaap de Goede Hoop of spannende safari's in het Madikwe Game Reserve.

Betoverende safari's en eindeloze stranden - 8 dagen

Code: 120625

Reisdata: dagelijks

Prijs per persoon in €

Bezetting met pers.	2
01.11.17 - 28.11.17	4.104
29.11.17 - 14.12.17	3.769
15.12.17 - 10.01.18	-
11.01.18 - 24.06.18	4.395
25.06.18 - 25.08.18	4.973
26.08.18 - 31.10.18	4.935

Inclusief: vermelde overnachtingen en maaltijden, lokale drankjes, safari-activiteiten, vermelde transfers & vluchten, 1 bootexcursie.

Exclusief: persoonlijke uitgaven, overige drankjes, optionele activiteiten, fooien, entreegelden nationale parken en marina, visumkosten en luchthavenbelasting (ZAR 8.500 p.p., stand augustus 2017).

Aantal deelnemers: min. 2 pers.

☺ Voor de transfers en vluchten van Tinga / Narina naar Santorini en verder naar Johannesburg betaalt u alleen de luchthavenbelasting (ZAR 8.500 p.p., stand augustus 2017).

📍 Geen vertrek tussen 15.12.17-10.01.18.



BUSH & BEACH

In een oogopslag

- 9 dagen privéreis
- combinatiereis Mozambique en Zuid-Afrika
- van Skukuza naar Maputo
- min. 2 pers.



In het Zuid-Afrikaanse Krugerpark beleeft u de wereld van de Big Five. Daarna geniet u in de nabijgelegen hoofdstad van Mozambique van prachtige zandstranden. Verken dit nog grotendeels onontdekte paradijs en kom geheel tot rust. Deze reis is inclusief transfers en safari-activiteiten.

Reisprogramma: (Wijzigingen voorbehouden)

Dag 1: Skukuza - Krugerpark (diner). Korte transfer van de luchthaven van Skukuza naar uw lodge. In het zuidelijke Krugerpark bevindt zich uw accommodatie voor de komende dagen. Er worden dagelijks 2 safari-activiteiten georganiseerd. In de late namiddag vertrekt u, de zonsondergang tegemoet, op eerste safari in een open terreinwagen. Rond deze tijd van de dag komen tal van dieren uit de schaduwrijke bush bij drinkplaatsen tevoorschijn. Een uitgelezen moment voor prachtige foto's in het licht van een ondergaande zon. 3 overnachtingen Rhino Post Safari Lodge.

Dag 2: Krugerpark (volpension). Vandaag staat u vroeg op om de bush te zien ontwaken. Het nationaal park biedt u de kans een overvloed aan wilde dieren te zien en te fotograferen. Uw ranger zal u veel leuke weetjes en informatie geven over het Krugerpark en zijn bewoners. Bij terugkeer wacht u een heerlijk en uitgebreid ontbijt. De middag brengt u door in de lodge, aan het zwembad of misschien op het terras met een boek of verrekijker om de dieren in de uitgedroogde rivierbedding te observeren.

Dag 3: Krugerpark (volpension). Ook vandaag gaat u op foto-safari. Een halve dag gaat u op pad met een ervaren ranger in een open safarivoertuig, dwars door de Afrikaanse bush, op zoek naar leeuwen, olifanten en andere wilde dieren.

Dag 4: Krugerpark - Maputo - Santa Maria Peninsula (halfpension). Na het ontbijt volgt een transfer om de grens met Mozambique over te steken. Vanuit de haven van Maputo gaat u per boottransfer van 1,5 uur naar de prachtige lagune van Machangulo. Uw lodge ligt direct aan een eindeloos en ongerept strand aan de Indische Oceaan, een echt unieke locatie. 5 overnachtingen Machangulo Beach Lodge.

Dag 5: Santa Maria Peninsula (volpension). De lodge biedt alles wat u nodig heeft voor een perfecte en ontspannen vakantie. Uw gezellige kamer heeft een geweldig uitzicht over de zee en de tegenoverliggende eiland Inhaca. Het strand bereikt u na een korte wandeling. Aan zee kunt u uitstekend snorkelen, zwemmen en duiken, maar ook heerlijke lange wandelingen maken en van de zon genieten.

Dag 6: Santa Maria Peninsula (volpension). Actieve gasten kunnen kiezen uit een scala aan optionele excursies. Enkele mogelijkheden zijn: walvisobservaties (juni-november), bezoek aan het Machangulo dorp of ettelijke watersporten (gemotoriseerde tegen toeslag). In het late voorjaar kunt u zeeschildpadden op het strand observeren.

Dag 7: Santa Maria Peninsula (volpension). Laat alles los en geniet van de sfeer en de uitstekende service van uw resort. Maak een uitgebreide strandwandeling en geniet van de heerlijke zon.

Dag 8: Santa Maria Peninsula (volpension). Een laatste ontspannende dag aan het strand, waarbij u optioneel kunt duiken, snorkelen of kajakken wacht op u. Vanaf sundownerdek geniet u van een spectaculaire zonsondergang. Hierna neemt u stilaan afscheid van de zee en de lodge.

Dag 9: Santa Maria Peninsula - Maputo (ontbijt). Na het ontbijt gaat u via de lagune terug landinwaarts naar Maputo. Daar wordt u door een chauffeur opgehaald en naar de luchthaven van Maputo gebracht.

Bush & Beach - 9 dagen

Code: 70204

Reisdata: dagelijks

Prijs per persoon in €

Bezetting met pers.	2	4
01.11.17 - 30.04.18	2.780	2.702
01.05.18 - 31.07.18	2.688	2.611
01.08.18 - 31.12.18	2.887	2.810

Inclusief: vermelde overnachtingen en maaltijden, keuze uit alcoholvrije dranken in Mozambique, vermelde safari-activiteiten, transfers volgens programma, entreegelden nationale parken.

Exclusief: vluchten, persoonlijke uitgaven, visumkosten, overige drankjes, maaltijden en verdere optionele activiteiten, fooien.

Aantal deelnemers: min. 2 pers.

i 4 samenreizende personen delen een transfer en verblijven in 2 tweepersoonskamers.

Machangulo Beach Lodge



ONTDEK HET ZUIDEN VAN MOZAMBIQUE

In een oogopslag



- 14 dagen autorondreis van naar Maputo naar Vilanculos
- veel activiteiten inbegrepen
- hoogtepunten: Limpopo Transfrontier NP, droomstranden



Travessia Beach Lodge

De voormalige Portugese kolonie heeft, na een lange burgeroorlog sinds het midden van de jaren negentig, terug een plaats veroverd op de toeristische kaart. De Zuid-Afrikanen kennen hun buurland al goed en zijn dol op de mooie stranden. Laat u inspireren door de schoonheid van de kust en het oorspronkelijke achterland. In het Limpopo Transfrontier NP kunt u Afrikaanse wilde dieren spotten.

Reisprogramma: (Wijzigingen voorbehouden)

Dag 1: Maputo. Na aankomst op de luchthaven van Maputo wordt u opgehaald door uw guesthouse. Na de check-in korte transfer naar het Europcar depot, waar u uw huurauto ophaalt. Namiddag ter vrije besteding. 2 overnachtingen Palmeiras Guesthouse.

Dag 2: Maputo - Limpopo Transfrontier NP (halfpension) ca. 380 km. U laat de kust achter u en gaat het binnenland in, naar het Limpopo Transfrontier NP, dat grenst aan Zuid-Afrika. Wij raden u aan om zeer vroeg te vertrekken, zodat u na ca. 7 u. rijden nog de tijd heeft voor een eerste safari in het park. 3 overnachtingen Machampane Wilderness Camp.

Dag 3: Limpopo Transfrontier NP (volpension). Twee keer per dag gaat u te voet op pad met de ervaren rangers van het bush camp. U leert de verschillende sporen van wilde dieren lezen. Ervaar de helende krachten van inheemse planten en vergaap u aan de vogels. Vrijwel zeker komt u oog in oog te staan met een antilope of een ander groot dier.

Dag 4: Limpopo Transfrontier NP (volpension). Geniet van de rust en afgelegen locatie in de bush. Ervaren rangers begeleiden u op bushwandelingen.

Dag 5: Limpopo Transfrontier NP - Chidenguele (ontbijt) ca. 380 km. Na een laatste bushwandeling in de ochtend is het tijd om afscheid te nemen van de bush. U rijdt terug naar de kust. De lodge ligt direct aan het Nhambavale meer en het strand ligt op enkele minuten afstand. Aan de oever van het meer liggen de kajaks al klaar voor u! (Kajaks inbegrepen.) Overnachting Naara Eco Lodge.

Dag 6: Chidenguele - Zavora (halfpension) ca. 220 km. Na een rustig ontbijt verlaat u het meer en rijdt u naar Zavora. Verscholen in de duinen ligt hier uw accommodatie. 2 overnachtingen Dunes de Dovela.

Dag 7: Zavora (volpension). Diverse activiteiten zijn inbegrepen bij uw verblijf: begeleidde wandelingen door de duinen en het bos, een rondleiding door het dorp, vogels en sterren kijken. U kunt echter ook genieten van het strand en hier ontspannen uw tijd doorbrengen.

Dag 8: Zavora - Praia do Tofo (halfpension) ca 180 km. De lodge ligt op een duinengordel, wat de laatste kilometers van de rit wat avontuurlijker maakt. U kunt uw wagen ook bewaakt in het dorp parkeren en u door de lodge op de parking laten ophalen. Namiddag ter vrije besteding. 2 overnachtingen Blue Footprints Eco Lodge o.g.

Dag 9: Praia do Tofo (halfpension). Vandaag is er een bijzondere activiteit inbegrepen: een boottocht op zoek naar witte haaien. De oceaan is ook het thuis van manta roggen, dolfinen en andere soorten haaien. Van juli tot oktober zijn er vaak ook bultruggen te zien.

Dag 10: Praia do Tofo - Morrumbuene (halfpension) ca. 115 km. Voorbij de baai van Inhambane ligt het doel van de dag: deze door een familie uitgebate lodge is idyllisch gelegen in de duinen en tussen de palmbomen.

Dag 11: Morrumbuene (halfpension). Er is een veelvoud aan activiteiten inbegrepen voor u, bijv. fat-bike rijden aan het strand, en mee het dorp in gaan om de wekelijkse inkopen te doen – een verrassend unieke ervaring!

Dag 12: Morrumbuene - Vilanculos (ontbijt) ca. 245 km. Vilanculos is de toegangspoort tot de Bazaruto Archipel. Op het vasteland en op de eilanden draaien alle activiteiten om de zee. Duiken, snorkelen, zwemmen en varen... om er maar een paar op te noemen. Bij aankomst in Vilanculos levert u uw huurauto in op de luchthaven (tot 17 u.) en volgt er een transfer naar uw accommodatie. 2 overnachtingen Bahía Mar Club.

Dag 13: Vilanculos (ontbijt/lunch). U vaart vandaag met een lokale dhow langs de eilanden van de Bazaruto Archipel. U meert aan bij één van de droomeilanden voor de picknicklunch.

Dag 14: Vilanculos (ontbijt). Na het ontbijt transfer naar de luchthaven van Vilanculos en einde van de reis.

Ontdek het zuiden van Mozambique - 14 dagen

Code: 70239

Reisdata: dagelijks

Prijs per persoon in €

Bezetting met pers.	2	4
01.11.17 - 30.11.18	2.870	2.600

Inclusief: vermelde overnachtingen en maaltijden, vermelde activiteiten, Europcar huurauto (Nissan Duster o.g. voor 2 pers. en Mazda BT40 o.g. voor 4 pers.) met een verzekering met een eigen risico van EUR 2.750 bij diefstal en ongeval en een aansprakelijkheidsverzekering tot EUR 300.000, one way fee.

Exclusief: vluchten, persoonlijke uitgaven, Europcar luchthavenbelasting en aanvullende verzekering, visumkosten, brandstof, fooien, entreegelden nationale parken, optionele excursies en overige drankjes en maaltijden.

i In de periode 15.12.17-10.01.18 moet u rekening houden met toeslagen die bij het drukken van de brochure nog niet bekend waren.



LIMPOPO NP & SANTA MARIA PENINSULA

Machampane Wilderness Camp

StandardPlus Camp, Limpopo NP



Uitgangspunt voor een bijzondere bush ervaring in een gebied dat door toeristen nog niet ontdekt is.

In het hoofdgebouw van het camp is er een open eetkamer met een uitkijkplatform en boma. Het camp wordt van stroom voorzien via een generator (4 u. per dag). Inbegrepen activiteiten: 2 begeleide wandelsafari's, 's ochtends ca. 3 à 4 u. en 's middags ca. 2,5 u.

Ligging: in het westen van Mozambique aan de rand van het Krugerpark, in het ca. 3,3 miljoen ha grote Limpopo NP. Het camp is niet omheind en ligt in het bos aan de oever van de Machampane rivier. Het grenshek tussen Mozambique en Zuid-Afrika is volledig verwijderd.

Accommodatie: 5 rustieke tenten op een verhoogd platform, alle met 2 eenpersoonsbedden, een eigen badkamer en een veranda met uitzicht op de rivier. Ideaal om vogels te observeren. De tenten beschikken over 12 Volt stroom.

Bereikbaarheid: komt u op eigen gelegenheid naar het het camp, dan wordt een voertuig met een hoge weg-ligging aanbevolen! U reist door het Krugerpark en via Letaba naar de Giriyoondo grenspost (open tot 15.00 u.).

Machangulo Beach Lodge

Superior Lodge, Santa Maria Peninsula



Zeer goede prijs-kwaliteitverhouding aan de bijna eindeloze droomstranden van Santa Maria. Een echt juweeltje nog volledig over het hoofd gezien door het massatoerisme.

Het kleine complex wordt gerund door de eigenaar zelf, en het ligt verstopt in de duinen zodat elke gast voldoende privacy heeft. Het hoofdgebouw heeft een grote lounge met bar, restaurant en een mooi terras, wijnkelder, gratis wifi. Spa, strandbar en zwembad met zonneterras zijn ook aanwezig op weg naar het strand. De beste plaats om 's avonds te vertoeven is op het afgelegen sun-downer terras. U kunt zwemmen aan beide kanten van het schiereiland: aan de ene kant de open zee en aan de andere kant de rustige lagune. Inbegrepen activiteiten: snorkelen, kanovaren, stand-up paddle board. Optionele activiteiten: vissen, kanovaren (dhow), boottochten (bijv. naar Inhaca of Portugese Island), walvistochten (juni-november), safari's in het Maputo Elephant GR, duiken of duikcursus en een bezoek aan een dorp in de omgeving. In het late voorjaar komen zeeschildpadden hier hun eieren op het strand leggen. Een paar weken later roept de natuur en kruipen de kleintjes terug naar de zee. Een ongelooflijke ervaring! Voor de jonge gasten is er een oppas, een speeltuin en verschillende kinderactiviteiten.

Ligging: in het zuiden van Mozambique aan het ongerepte zandstrand op het Santa Maria Peninsula. Verscholen in het Machangulo Private Nature Reserve, in de duinen en het bos en met een prachtig uitzicht op zee en het tegenoverliggende eiland Inhaca. Ca. 1,5 u. varen vanaf de haven van Maputo. De lodge is ook in ca. 4 u. te bereiken per 4x4 vanaf Maputo. Op slechts 10 min. afstand van het stadje Santa Maria.

Accommodatie: de 5 iets hoger gelegen kamers met zeezicht hebben het beste uitzicht op de oceaan en Inhaca eiland, een aantal hebben een buitendouche. Voor gezinnen met kinderen zijn er 2 familievilla's met elk 2 slaapkamers. Voor grotere families of kleine groepen zijn er 2 beach villa's, op slechts een steenworp afstand van het strand. Elk uitgerust met 4 slaapkamers, een plunge pool, lounge, bar en keuken. Alle kamers en villa's hebben een eigen badkamer, airco, muskietennet, gratis wifi, en een terras.

Machampane Wilderness Camp

Prijs per persoon/nacht in € **Code:** 18279

Bezetting met pers.	1	2
Safaritent		
01.11.17 - 28.02.18	236	181
01.03.18 - 28.02.19	252	194

Inclusief: volpension en safari-activiteiten.

Exclusief: entreegeld nationale parken, optionele excursies, drankjes, fooien en persoonlijke uitgaven.

Minimumverblijf: 2 nachten aanbevolen.



Machangulo Beach Lodge

Prijs per persoon/nacht in € **Code:** 70063

Bezetting met pers.	1	2
Kamer met zeezicht		
01.11.17 - 31.12.18	468	312

Inclusief: volpension, geselecteerde alcoholvrije drankjes, niet-gemotoriseerde watersporten, was-service.

Exclusief: persoonlijke uitgaven, transfers, overige drankjes en maaltijden.

Optionele toeslag:

Luchthaventransfer van/naar haven Maputo p.p. (vanaf 2 pers.) 2017 € 84

Luchthaventransfer van/naar haven Maputo p.p. (vanaf 2 pers.) 2018 € 60

Boottransfer van/naar Maputo haven p.p. (min. 2 pers.) 2017 € 178

Boottransfer van/naar Maputo haven p.p. (min. 2 pers.) 2018 € 120

Minimumverblijf: 2 nachten

5=4 (geldig: gehele jaar).

7=5 of 10=7 (geldig: 01.01.18-30.06.18).

Vanaf een verblijf van 5 nachten is de boottransfer gratis, vanaf 7 nachten ook de luchthaventransfer en vanaf 10 nachten ook een snorkel excursie met picknick (geldig bij min. 2 samenreizende volwassenen).



Kamer met zeezicht

PRAIA DO BARRA, PRAIA DO TOFO, BAZARUTO & QUIRIMBAS

Blue Footprints Eco Lodge

StandardPlus Lodge, Praia do Barra



Blue Footprints is een milieuvriendelijke lodge die gespecialiseerd is in duurzaam eco-toerisme.

De kleine luxe lodge is in zomer 2017 volledig vernieuwd en wordt volledig ondersteund door zonne-energie (12-16 u.). Het restaurant ligt iets hoger in de duinen en is bekend om goede lokale gerechten. Zowel vanaf hier als vanaf de bar, het zwembad of het ruime zonneterras heeft u een spectaculair uitzicht op het strand en de oceaan. Het strand kunt u via trappen bereiken. Optionele activiteiten in de omgeving: duiken, snorkelen, walvisobservaties (juni-oktober).

Ligging: gelegen op een privéstrand tussen Praia do Tofo (ca. 5 km) en Praia do Barra (ca. 2 km), de zee is via de duinen bereikbaar. Luchthaven van Inhambane op ca. 25 km. Alleen toegang met 4x4 voertuigen. Uw auto kan veilig worden geparkeerd op ca. 4 km van de lodge (gratis transfer naar de lodge).

Accommodatie: de 5 vrijstaande villa's zijn ruim, licht en modern. Alle met open badkamer met binnen- en buitendouche, muskietennet, ventilator, een kluisje en een terras met een prachtig uitzicht.

Baia Sonâmbula Guesthouse

StandardPlus Guesthouse, Praia do Tofo



Klein maar prachtig guesthouse met een familiale sfeer. Persoonlijke service staat hoog in het vaandel.

Het heerlijke ontbijtbuffet wordt geserveerd op het terras met uitzicht op de zee. Een uitnodigend zonneterras, lounge met minibar, gratis wifi, koffie/thee en vers fruit is op elke moment van de dag beschikbaar voor de gasten. Tofo biedt veel optionele activiteiten: spectaculaire duiken, snorkelen, surfen, vissen, paardrijden, etc.

Ligging: op slechts een steenworp afstand van het strand en op korte loopafstand van het centrum van Praia do Tofo. Hier vindt u de lokale markt en diverse restaurants. Luchthaven van Inhambane op ca. 25 km.

Accommodatie: in de weelderige tuin bevinden zich 4 bungalows met uitzicht op de oceaan en een eigen veranda en in het hoofdgebouw 2 standaard kamers met tuinzicht. Bungalow nr. 4 is de ruimste, heeft uitzicht op zee vanaf het bed en beschikt over een openlucht badkamer en een eigen plunge pool. Alle met eigen, deels open badkamer, plafondventilator, muskietennet, kluisje, haardroger en gratis wifi. Badlakens en parasols zijn beschikbaar.

Travessia Beach Lodge

StandardPlus Lodge, Inhambane



Travessia Beach Lodge ligt wild en romantisch te midden van dichtbegroeide duinen. Palmbomen, duurzaam toerisme, luxe en ongereptheid zijn sleutelwoorden voor een ontspannen verblijf.

Alle huisjes ('casitas') liggen verhoogd op een houten platform en zijn via loopbruggen met elkaar verbonden. In het hoofdgebouw vindt u een lounge en restaurant met groot panoramaterras. Wie het strand te zanderig vindt, kan op wandelafstand van het strand heerlijk ontspannen aan het zwembad met zonneterras. Inbegrepen activiteiten: informatieve wandeling in de bush en het dorp, fatbike verhuur, kanovaren, body boards. U kunt ook mee naar de markt gaan om de wekelijkse inkopen te doen of op zondag supporteren tijdens de voetbalmatch in het

dorp. Optionele activiteiten: duiken en varen bij zonsondergang, beide op ca. 1 u. afstand.

Ligging: aan het lange, ongerepte zandstrand tussen Massinga en Morrumbene, ca. 1,5 u. rijden van Inhambane. De laatste 6 km van de toegangsweg is enkel toegankelijk voor terreinwagens – transfer en bewaakte parkeerplaats mogelijk.

Accommodatie: de 4 casitas, elk met tent-wanden voorzien, hebben een bijzondere bush-atmosfeer en 180° zicht op zee. Alle kamers beschikken over een open badkamer met buitendouche, muskietennet, en overdekt terras met hangmatten. De Casa Tartaruga is met 4 bedden perfect voor gezinnen met max. 2 kinderen.

Travessia Beach Lodge

Prijs per persoon/nacht in € **Code:** 119543

Bezetting met pers. **1** **2**

Casita

01.11.17 - 15.12.17 148 112

16.12.17 - 07.01.18 295 147

08.01.18 - 14.12.18 148 112

15.12.18 - 11.01.19 295 147

Inclusief: volpension.

Exclusief: persoonlijke uitgaven, drankjes, activiteiten en fooien.

Minimumverblijf: 2 nachten ofwel 5 nachten tussen 16.12.17-07.01.18 & 15.12.18-11.01.19.



Anantara Bazaruto Island Resort

★★★★★ Bazaruto Archipel



Klasse en luxe, gemoedelijke en tropische sfeer.

Het resort biedt een lounge, open restaurant met terras, zoutwaterzwembad met bar, 3 bars, een kinderclub, 2 verlichte tennisbanen, chip & put golf, een fitnesscentrum, Anantara spa. Inbegrepen activiteiten: niet-gemotoriseerde watersporten zoals kajakken, snorkelen vanaf het strand, windsurfen en zeilen. Optioneel: duiken (PADI duikschool), paardrijden, diepzeevissen, boottochtjes, waterskiën, het eiland verkennen, sandboarding.

Ligging: centraal aan de kust van Mozambique, in de Bazaruto archipel, ca. 15 min. vliegen of 45 min. varen vanaf Vilanculos. In een beschutte baai in het westen van het belangrijkste eiland van de archipel.

Accommodatie: 29 beach villa's aan het strand (ca. 71 m²), waarvan 1 beach pool villa (ca. 134 m²) en 12 deluxe villa's (ca. 187 m²) met 2 slaapkamers, lounge, privézwembad en kookgelegenheid. Alle chalets hebben een eigen badkamer en buitendouche, haardroger, airco, ventilator, kluisje, minibar, tv, telefoon, muskietennet, koffie/theefaciliteiten en een privé balkon/veranda. Tevens 2 villa's met zeezicht, eigen zwembad en een aparte woon-/eetkamer met bar.

Dugong Beach Lodge

Superior Lodge, Bazaruto Archipel



Ontdek het ongerepte paradijs en de thuisbasis van de zeeleeuw-achtige dugongs.

Het restaurant, de lounge met tv en het grote terras hebben uitzicht op zee. Het zwembad heeft een bar, er is een kleine bibliotheek, souvenirshop, internettoegang in de lounge. Inbegrepen activiteiten: niet-gemotoriseerde watersporten zoals windsurfen, kanovaren en snorkelen. Optionele activiteiten: waterskiën en verschillende boottochten. De elektriciteit wordt opgewekt door een generator (beperkt aantal uur) en zonne-energie.

Ligging: de lodge ligt in het Vilanculos Coastal Wildlife Sanctuary op een schiereiland zuidelijk van Vilanculos aan het vasteland. De accommodatie ligt direct aan het strand.

Accommodatie: 14 rietgedekte en ruime, luxueus ingerichte chalets met zeezicht liggen direct aan het strand. Alle chalets zijn uitgerust met badkamer, buitendouche & haardroger, ventilator, airco, muskietennet, minibar, kluisje, koffie/theefaciliteiten en groot overdekt terras. 2 chalets hebben 2 slaapkamers en een eigen plunge pool.

Blue Footprints Eco Lodge

Prijs per persoon/nacht in € **Code:** 70792

Bezetting met pers.	1	2
Villa		
01.11.17 - 15.12.17	247	165
16.12.17 - 10.01.18	271	181
11.01.18 - 31.07.18	296	197
01.08.18 - 31.08.18	325	216
01.09.18 - 15.12.18	296	197
16.12.18 - 10.01.19	325	216

Inclusief: halfpension.

Optionele toeslag:

Luchthaventransfer van/naar Inhambane p.p. € 45

Baia Sonâmbula Guesthouse

Prijs per persoon/nacht in € **Code:** 70062

Bezetting met pers.	1	2
Sea View Bungalow (nr. 2+3)		
01.11.17 - 18.12.17	124	88
19.12.17 - 08.01.18	149	105
09.01.18 - 14.01.18	124	88
15.01.18 - 24.03.18	103	72
25.03.18 - 21.12.18	128	90
22.12.18 - 06.01.19	154	108
07.01.19 - 31.01.19	128	90

Inclusief: logies/ontbijt.

Optionele toeslag:

Luchthaventransfer van/naar Inhambane

p.p. per enkele reis € 30

Minimumverblijf: 5 nachten tussen 19.12.17-08.01.18 & 22.12.18-06.01.19.

Anantara Bazaruto Island Resort

Prijs per persoon/nacht in € **Code:** 209

Bezetting met pers.	1	2
Beach Villa - Sea View		
01.01.18 - 05.01.18	1.288	694
06.01.18 - 28.03.18	700	523
29.03.18 - 11.04.18	837	540
12.04.18 - 21.06.18	712	523
22.06.18 - 06.07.18	837	540
07.07.18 - 02.08.18	700	523
03.08.18 - 24.08.18	837	540
25.08.18 - 26.12.18	700	523

Inclusief: volpension, lokale drankjes, niet-gemotoriseerde watersporten, snorkeluitrusting en 30 min. wellnessbehandeling, boottransfer van/naar Vilanculos.

💰 Vanaf een verblijf van 5 nachten krijgt een volwassene 20% korting, vanaf 10 nachten 25% (geldig: 01.11.17-31.01.19).

📍 Bij boeking van meer dan 2 eenpersoonskamers gelden andere prijzen.

Dugong Beach Lodge

Prijs per persoon/nacht in € **Code:** 32999

Bezetting met pers.	1	2
Chalet		
01.11.17 - 14.12.17	487	348
15.12.17 - 04.01.18	572	409
05.01.18 - 30.06.18	487	348
01.07.18 - 31.08.18	572	409
01.09.18 - 31.10.18	487	348

Inclusief: volpension, een fles water per gast/dag, niet-gemotoriseerde watersporten, transfer tussen luchthaven en haven.

💰 Vanaf 3 nachten ontvangt u een gratis boottransfer van/naar het vasteland.

💰 6=5 (geldig: 01.11.17-31.10.18), plus gratis een boottransfer van/naar het vasteland en een fles wijn.

TANZANIA

Tanzania vervult al uw dromen over Afrika: eenzame acacia's tijdens zonsondergang, enorme kuddes dieren in de Serengeti, baobabbomen en een ongerepte natuur in het zuiden van het land.

Uniek en wereldberoemd is de 'Grote Migratie', wanneer honderdduizenden gnoes en zebra's in de eeuwige kringloop der natuur door de Serengeti trekken. De beste optie om dit veelzijdige land in al zijn pracht en glorie te ontdekken, is op een safari met gids. U kunt dan overnachten in comfortabele lodges of stijlvolle safari camps. Wie grote afstanden wil overbruggen, boekt het best een fly-in safari. In Tanzania kunt u trouwens ook ontspannende dagen aan zee beleven: het beroemde specerijeneiland Zanzibar lokt u met zijn fijne witte zandstranden aan de Indische Oceaan, waar luxe maar familiere accommodaties niks aan de wensen overlaten. Ervaar het zelf!

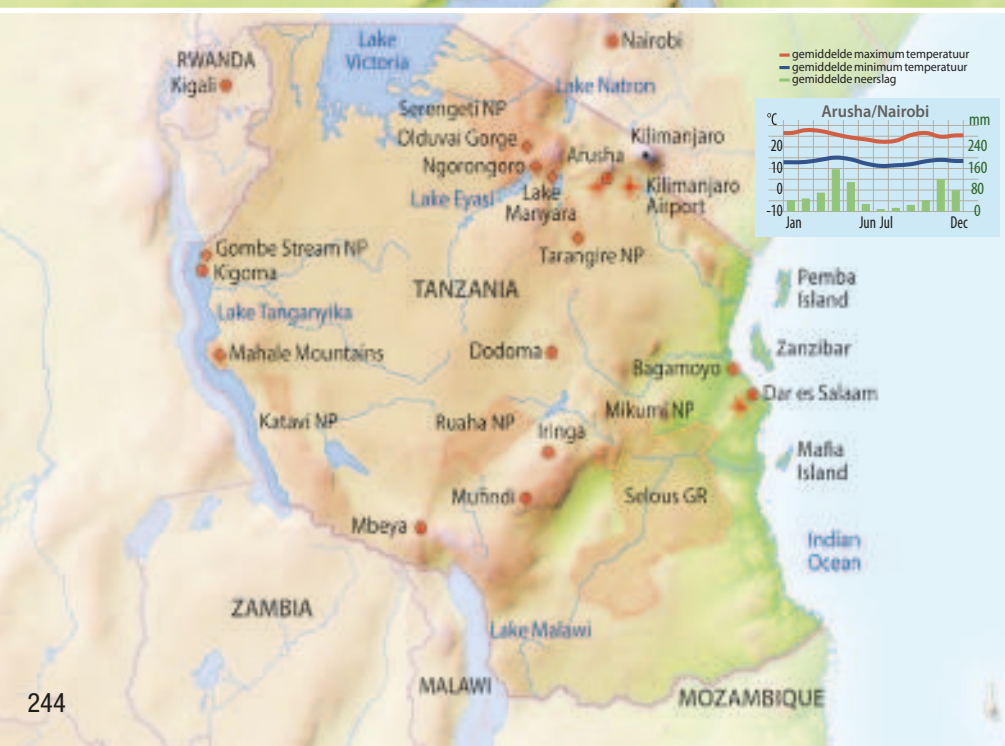

Bevolking

Ca. 55 miljoen inwoners, waarvan 97% van Afrikaanse oorsprong. Overwegend Bantu met daarnaast Niloten, Nilo-Hamiti, Arabieren en Europeanen.

Paspoort/visa

EU-ingezetenen hebben een visum nodig (kosten ca. USD 50), dat u bij aankomst kunt verkrijgen. Uw internationale reispass dient nog min. 6 maanden geldig te zijn na uw vertrek uit Tanzania. De bepalingen kunnen te allen tijde wijzigen.

Vluchttoeslagen en vertrekbelasting

Zijn op het moment van verschijnen van de brochure inbegrepen in het ticket. Afhankelijk van de luchtvaartmaatschappij kan er toch nog een kleine extra kost zijn. Visums en vertrekbelastingen op de luchthaven van Zanzibar moeten ter plaatse met creditcard worden betaald.

Eten en drinken

Goede en meestal Europese keuken. Het leidingwater is niet drinkbaar. Uitsluitend gekookt water of mineraalwater drinken.

Foaien

Een fooi voor lokale gidsen, dragers, chauffeurs en koks aan het eind van een bergtocht of safarirondreis is al jaren zeer gebruikelijk. We kunnen deze fooien niet in de reissom opnemen. Houdt u daarom bij safarirondreizen en bergbeklimmingen rekening met een gepaste fooi. De volgende richtlijnen gelden bij een beklimming: voor de hoofdgids ca. USD 90-120, voor een assistent-gids ca. USD 50-90, voor dragers tijdens beklimmingen ca. USD 30-35. Tijdens safari's voor de chauffeur tijdens safari's ca. USD 5-10 p.p.d. Vaak wordt een fooi per groep en niet per gast gegeven.

Gezondheid

In de grote steden is medische verzorging aanwezig, maar op safari vaak niet. Een reisapotheek met insectenspray, verband en pijnstillers dient daarom altijd onderdeel uit te maken van uw bagage. Neem van uw eigen medicijnen ruim voldoende mee op reis. Denk ook om een goede reisverzekering!

Inenting

U dient verplicht een inenting tegen gele koorts te hebben (met vaccinatiebewijs) wanneer u naar Zanzibar of een gebied met gele koorts reist (bijv. wanneer u in een Afrikaanse luchthaven overstapt). Tevens worden een inenting tegen hepatitis A/B, DTP en malariepreparaten sterk aanbevolen.



Kleding

Het hele jaar door kunt u zomerkleding dragen. Voor de koele ochtenden en avonden is een aanvullende jas of trui echter wel aan te bevelen. Op safari wordt beige of kaki kleding aanbevolen. Voor de kustregio is zomerkleding voldoende. In de hotels wordt u geacht in correcte kleding (smart-casual) bij het diner te verschijnen, bijv. lange broek voor heren. Voor een gorilla trekking raden we aan om stevige wandelschoenen mee te nemen.

Klimaat/reistijd

Tanzania kan het hele jaar bezocht worden. Van december tot januari en juni tot oktober vormen uitstekende reisperiodes. In de hooggelegen gebieden zoals de Kilimanjaro en de Ngorongoro krater dient men dan wel rekening te houden met koelere temperaturen.

Telefoneren

Er is bijna overal mobiel netwerk aanwezig, zodat u uw eigen telefoon bijna altijd zonder problemen kunt gebruiken. Goedkoper is het om ter plaatse een simkaart te kopen (ca. USD 1) om vervolgens voor USD 1 per minuut naar huis te bellen. Wie een simkaart koopt, moet die eerst registreren.

Tijdsverschil

Het tijdsverschil met Nederland en België bedraagt in de winter +2 u. en in de zomer +1 u.

Talen

Swahili en Engels zijn de officiële talen, maar door de lokale bevolking wordt vaak een inheemse Bantu taal gesproken.

Transport en verkeer

In Tanzania rijdt men links. De wegen zijn zeer slecht en het huren van een auto wordt daarom ook sterk afgeraden.

Accommodaties

Kampeersplaatsen zijn heel eenvoudig en meestal zonder (sanitaire) voorzieningen. Het aanbod aan vaste accommodaties reikt van eenvoudige banda's/guesthouses tot familiale lodges en luxueuze safari camps.

Valuta en betaalmiddelen

De officiële munteenheid is de Tanzania shilling (TZS). In- en uitvoer van de lokale valuta is verboden. Enkele creditcards worden op sommige plaatsen aanvaard. Het wordt aangeraden om US dollar (bij voorkeur in kleine coupures) mee te nemen, deze worden meestal geaccepteerd, maar let er dan wel op dat het de nieuwere biljetten zijn (gedrukt vanaf 2006). USD en EUR kunt u ter plaatse wisselen in TZS.

Stroomvoorziening

Het voltage is 220 Volt en u heeft een adapter (3-gaats) voor de Britse 3-gaats stopcontacten (platte contacten) nodig.

Afwijkende annuleringsvoorwaarden: meer informatie op aanvraag beschikbaar.



BUSH & BEACH

In een oogopslag



- 12 dagen privéreis
- combinatie van spannende safari's en een ontspannen strandverlenging
- hoogtepunten: Tarangire, Serengeti, Ngorongoro krater en Stonetown op Zanzibar



Tijdens uitgebreide safari's door de mooiste nationale parken in het noorden van Tanzania ziet u veel wild en wellicht zelfs de beroemde Big Five! U bezoekt de unieke Ngorongoro krater, de wereldberoemde Serengeti en het Tarangire NP. Daarna sluit u de reis af met het tropische specerijeneiland Zanzibar, waar u heerlijk kunt ontspannen en zwemmen in de Indische Oceaan. **Reisprogramma:** (Wijzigingen voorbehouden)

Dag 1: Kilimanjaro - Arusha (diner). Na aankomst op de luchthaven van Kilimanjaro wordt u naar uw accommodatie in Arusha gebracht. Overnachting Greenhills Lodge.

Dag 2: Arusha - Tarangire NP (volpension) De reis start richting Tarangire NP voor uw eerste safari. Gigantische baobabbomen domineren hier het landschap en vormen een spectaculaire achtergrond. De Tarangire rivier en de moerasgebieden in het zuidelijke deel van het park trekken met name in het droge seizoen veel wild aan. Overnachting Maweninga Camp.

Dag 3: Tarangire NP - Karatu (volpension) Na een laatste safari in Tarangire, reist u richting Karatu. Deze middag geniet u een Masaai Bush lunch met zicht op Lake Manyara. Na de middag gaat u op bezoek op een koffieboerderij. In Tanzania wordt de beste Arabica koffie verbouwd. Overnachting Bashay Rift Lodge.

Dag 4: Karatu - Ngorongoro - Serengeti (volpension). Vandaag daalt u af in de wereldberoemde Ngorongoro krater, uniek UNESCO Werelderfgoed. U heeft hier een uitstekende kans om de Big Five tegen te komen. Na de uitgebreide safari, gaat de reis verder door het Ngorongoro beschermd gebied naar de Serengeti. Onderweg dienen zich fantastische blikken aan op de vulkanische bergen en over oneindige vlaktes. Overnachting Olduvai Camp.

Dag 5: Serengeti - Grumeti Hills (volpension). Vandaag een hele dag safari door de wijde savannes van Serengeti. De wijdse zichten worden onderbroken door de „kopjes“ van de Serengeti, het is een paradijs voor grazende dieren. U kijkt gegarandeerd uw ogen uit! Vandaag neemt u ook afscheid van uw privérangeer. Vanaf nu zorgen de rangers van het camp voor onvergetelijke safari's. 2 overnachtingen Grumeti Hills.

Dag 6: Grumeti Hills (volpension). Deze morgen vroeg uit de veren voor een bijzondere wandelsafari. Na het ontbijt gaat u op game drive gevolgd door de lunch. In de namiddag bezoekt u de lokale markt in Mugumu en Fort Ikoma. Na een vroeg diner gaat u op nachtsafari.

Dag 7: Ikoma - Arusha - Zanzibar, Stonetown (ontbijt/lunch). Na het ontbijt wordt u naar de Ikoma airstrip gebracht en reist u verder naar Zanzibar via Arusha. U verblijft 1 nacht in Stonetown, omdat dit zeker de moeite waard is. Bij aankomst wordt u opgewacht en gaat u meteen op tour in het pittoreske stadje. De eeuwenlange handelsbetrekkingen tussen Azië en Afrika vindt u hier terug in de lokale architectuur en cultuur. De architectuur is een combinatie van Arabisch, Perzisch, Indisch en Europees. Stonetown biedt een doolhof aan smalle straatjes, oude moskeeën, en bazaars. Overnachting Kisiwa House.

Dag 8: Stonetown - Paje (halfpension). Deze morgen wordt u terug opgehaald voor uw Specerijentour. Zanzibar is gekend voor zijn vele specerijen. Tijdens deze tour maakt u kennis met de geuren en kleuren van Zanzibar. Na de middag wordt u naar uw strandhotel gebracht. 4 overnachtingen Hakuna Majiwe.

Dag 9 - 11: Zanzibar (halfpension). Deze dagen heeft u ter vrije besteding om te ontspannen op het strand en te zwemmen in de Indische Oceaan. U kunt het tropische eiland ook nog verder verkennen door een excursie (Jozani forest, snorkeltour, ...) bij te boeken.

Dag 12: Zanzibar (ontbijt). Vandaag wordt u teruggebracht naar de luchthaven van Zanzibar, waar de reis eindigt.

Bush & Beach - 12 dagen

Code: 124464

Reisdata: dagelijks

Prijs per persoon in €

Bezetting met pers.	2	4	6
01.11.17 - 19.12.17	3.654	3.165	3.018
20.12.17 - 31.12.17	4.290	3.801	3.654
01.01.18 - 31.01.18	4.046	3.556	3.409
01.02.18 - 28.02.18	4.290	3.801	3.654
01.03.18 - 31.03.18	3.654	3.165	3.018
01.04.18 - 31.05.18	3.273	2.784	2.637
01.06.18 - 30.06.18	3.654	3.165	3.018
01.07.18 - 31.08.18	4.290	3.801	3.654
01.09.18 - 31.10.18	4.046	3.556	3.409

Verplichte toeslag:

24.12, 25.12 & 31.12 p.p.p.d. € 54

Inclusief: luchthaventransfers, vervoer in een 4x4 safarivoertuig met Engelstalige privégeds/chauffeur van dag 1 tot dag 5, overnachtingen met vermelde maaltijden, bezoek aan coffee estate, alle entreegelden nationale parken, vermelde excursies en bezoeken, vluchtje Ikoma - Zanzibar.

Exclusief: internationale vluchten, visumkosten, drankjes, persoonlijke uitgaven, fooien, overige maaltijden, optionele excursies.

Kinderen: korting op aanvraag.

i Tussen kerst en nieuw zijn er toeslagen van toepassing.

Annuleringsvoorwaarden: meer informatie op aanvraag beschikbaar.



HET MOOISTE VAN TANZANIA

In een oogopslag



- 8 of 9 dagen privéronde reis
- uw eigen deskundige en ervaren gids/chauffeur
- minder reistijd door binnenlandse vlucht
- verleng met een extra nacht in Serengeti!



Altijd al op safari gewild in Tanzania en de mooiste natuursreservaten willen zien? Dan is dit dé reis voor u! Uw ervaren Engelssprekende gids vertelt u alles over het wild. Aan het eind van de safari vliegt u terug naar Arusha, waardoor u geen onnodige tijd kwijt bent met reizen. Kortom: dé ideale safari!

Reisprogramma: (Wijzigingen voorbehouden)

Dag 1: Kilimanjaro - Arusha. Na aankomst op de luchthaven van Kilimanjaro transfer naar uw lodge. Indien u 's morgens aankomt kunt u optioneel een safari in Arusha NP bijboeken. Overnachting Arumeru River Lodge (STD) of Lake Duluti Lodge (SUP).

Dag 2: Arusha - Tarangire NP (volpension). Na het ontbijt wordt u opgehaald door uw ranger en start de reis richting Tarangire NP, waar u luncht in de lodge. In de namiddag maakt u een eerste safari in het nationale park. In Tarangire treft u veel acacia- en baobabbomen en ziet u gegarandeerd olifanten. Tegen de avond keert u terug naar de lodge voor het diner. 2 overnachtingen Tarangire River Camp (STD) of Sanctuary Swala Camp (SUP).

Dag 3: Tarangire NP (volpension). Vandaag staat een ochtend- en een namiddagsafari op het programma. Naast de vele olifanten maakt u in Tarangire kans om leeuwen, elanden, impala's, gazelles, buffels, gnoes, zebra's en luipaarden te spotten.

Dag 4: Tarangire NP - Lake Manyara - Karatu (volpension). U laat het Tarangire NP achter u, nabij Karatu maakt u een culturele wandeling in het Mto Wa Mbu dorp. Een gids laat u het dorp zien, huisjes, de school, bananenplantages, etc. Na de picknick lunch, gaat u 's namiddags op verkenning in Lake Manyara NP, het park bestaat grotendeels uit water en aan de oever van het meer kunt u vaak duizenden vogels zien, waaronder flamingo's. U overnacht in het stadje Karatu. Overnachting Ngorongoro Farm House (STD) of Gibb's Farm (SUP).

Dag 5: Karatu - Ngorongoro krater (volpension). Deze morgen daalt u af in de wereldberoemde krater om hier op safari te gaan. De krater huisvest minstens 30.000 wilde dieren, zoals gnoes, hyena's, zebra's, leeuwen, luipaarden, neushoorns en olifanten. De picknicklunch geniet u in de krater. Overnachting Ngorongoro Sopa Lodge (STD) of Sanctuary Ngorongoro Camp (SUP).

Dag 6: Ngorongoro krater - Serengeti NP (volpension). Vandaag rijdt u naar de wildrijke en eindeloze savannes in de beroemde Serengeti. Na de lunch gaat u op

safari in één van de grootste wildreservaten van Afrika. De Serengeti is een waar paradijs, dus houd zeker uw camera in de aanslag! 2 overnachtingen Kati Kati Tented Camp (STD) of Sanctuary Migration Camp (SUP).

Dag 7: Serengeti NP (volpension). Zie de leeuwen luieren in de schaduw van een acacia, terwijl de gazellen rondspringen en een giraffe in de verte staat te herkauwen. Dit is Afrika!

Dag 8 - 9: Serengeti NP - Arusha (ontbijt/lunch). Na het ontbijt en een korte game drive wordt u naar de airstrip gebracht en vliegt u terug naar Arusha. Hier geniet u nog de lunch voor u naar de luchthaven wordt gebracht voor uw terugvlucht of voor uw vlucht naar Zanzibar. U kunt er ook voor kiezen om een extra nacht in Serengeti te verblijven.

Grote Migratie: extra nacht Serengeti

Tijdens de maanden juli tot oktober trekt de grote migratie door het noorden van Serengeti. Met veel geluk kunt u van dit uniek spektakel getuige zijn. Hiervoor raden we aan om een extra nacht in Serengeti te verblijven. Bij de standaard reis wijzigen de nachten in 1 nacht Kati Kati Camp en 2 nachten Mara Kati Kati Camp. Bij de superior reis worden dit 3 nachten Sanctuary Migration Camp, die zich sowieso in functie van de migratie verplaatst.



Het mooiste van Tanzania - 8 of 9 dagen

Code: 6445

Reisdata: dagelijks

Prijs per persoon in €

Bezetting met pers.	2	4	6
Standaard			
01.11.17 - 15.12.17	3.676	3.081	2.867
16.12.17 - 31.03.18	3.670	3.075	2.861
01.05.18 - 31.05.18	3.295	2.700	2.486
01.06.18 - 31.10.18	3.724	3.128	2.915
01.11.18 - 15.11.18	3.523	2.928	2.715
Superior			
01.11.17 - 15.12.17	4.212	3.617	3.403
16.12.17 - 31.03.18	5.037	4.442	4.229
01.05.18 - 31.05.18	4.341	3.746	3.532
01.06.18 - 31.10.18	5.037	4.442	4.229
01.11.18 - 15.11.18	4.378	3.783	3.569

Verplichte toeslag:

24.12.17-01.01.18 p.p.p.n.	€ 50
14.04.18-17.04.18 p.p.p.n.	€ 45

Inclusief: transfers in Arusha, overnachtingen met vermelde maaltijden, vlucht Serengeti-Arusha, vervoer per 4x4 voertuig, Engelstalige privé-gids/chauffeur, entreegelden voor de nationale parken en dorpsbezoek.

Exclusief: internationale vluchten, visumkosten, drankjes, fooien en persoonlijke uitgaven.

Optionele toeslag:

Extra nacht Standaard p.p. bij 2 pers.	€ 387
Extra nacht Standaard p.p. bij 4 pers.	€ 259
Extra nacht Standaard p.p. bij 6 pers.	€ 214
Extra nacht Superior p.p. bij 2 pers.	€ 596
Extra nacht Superior p.p. bij 4 pers.	€ 533
Extra nacht Superior p.p. bij 6 pers.	€ 510



BEST OF TANZANIA

In een oogopslag

- 8 dagen begeleide rondreis in kleine groep
- comfortabele safari van/naar Kilimanjaro in lodges & tented camps
- min. 2, max. 7 pers.



Tijdens deze reis ontdekt u de dierenwereld en veelzijdige, afwisselende landschappen van Tanzania. Naast de belangrijkste nationale parken zoals de wereldberoemde Serengeti en de Ngorongoro krater (UNESCO Werelderfgoed) bezoekt u ook het Lake Manyara NP en het Tarangire NP en maakt u kennis met de inheemse cultuur van de Masai.

Reisprogramma: (Wijzigingen voorbehouden)

Dag 1: Kilimanjaro – Arusha. Na aankomst in de luchthaven van de Kilimanjaro wordt u opgewacht en naar uw eerste accommodatie in Arusha gebracht. Overnachting Ilboru Safari Lodge (Tanganyika), Arusha Coffee Lodge (Sopa) of Lake Duluti Serena Lodge (Serena).

Dag 2: Arusha – Lake Manyara NP (volpension). Deze morgen is ter vrije besteding. Na de lunch rijdt u door de Masai steppe en de Great Rift Valley om uw accommodatie te bereiken. Vanuit uw lodge heeft u een adembenemend uitzicht op het nationale park. Overnachting Manyara Wildlife Safari Camp (Tanganyika), Lake Manyara Serena Lodge (Sopa) of Lake Manyara Serena Lodge (Serena).

Dag 3: Lake Manyara – Serengeti (volpension). 's Ochtends gaat u op safari in het Lake Manyara NP. De rivieren, meren en bergen vormen een perfect woongebied voor de meer dan 390 vogelsoorten die hier voorkomen. Na de lunch gaat u op weg naar de wereldberoemde Serengeti. Eenmaal in het nationale park kunt u op weg naar uw accommodatie al genieten van het rijke dierenleven. 2 overnachtingen Kati Kati Camp (Tanganyika), Serengeti Sopa Lodge of Serengeti Serena Lodge.

Dag 4: Serengeti NP (volpension). De naam Serengeti is een Masai woord dat 'oneindige vlakke' betekent. Er leven ca. 3 miljoen dieren in het park, waaronder grote kuddes gnoes, zebra's, gazellen en hun jagers. 's Morgens en 's middags gaat u op safari. Optioneel heeft u

de mogelijkheid om bij zonsopgang een ca. 1 u. durende ballonsafari over de Serengeti te maken – een unieke ervaring!

Dag 5: Serengeti NP – Ngorongoro krater (volpension). Vandaag rijdt u nog een laatste keer door de Serengeti op weg naar de Ngorongoro krater, die aan de oostelijke rand van de Serengeti ligt. Hier neemt u een picknicklunch. De lodges liggen direct aan de krater-rand en bieden een buitengewoon panorama. 2 overnachtingen Ngorongoro Farmhouse (Tanganyika), Ngorongoro Sopa Lodge of Ngorongoro Serena Lodge.

Dag 6: Ngorongoro krater (volpension). Vroeg in de ochtend daalt u af in de krater voor een onvergetelijke safari. 's Middags picknickt u aan een klein meer waar nijlpaarden leven. Daarna gaat u verder op safari en 's middags keert u terug naar uw lodge.

Dag 7: Ngorongoro krater – Tarangire NP (volpension). Na het ontbijt gaat u naar het laatste nationale park van deze reis. Het Tarangire NP is zeer geliefd vanwege zijn verschillende antilopesoorten en de Big Five. Na de lunch en een siësta vertrekt u op safari tot zonsopgang. U overnacht aan Lake Burunge of in uw lodge tussen oeroude baobabbomen vlak bij het nationaal park. Overnachting Lake Burunge Tented Camp (Tanganyika) of Tarangire Sopa Lodge (Sopa / Serena).

Dag 8: Tarangire NP – Arusha – Kilimanjaro (ontbijt/lunch). Na het ontbijt reist u langs pittoreske Afrikaanse dorpjes en koffie- en bananenplantages terug naar Arusha, waar uw reis eindigt. Hierna volgt uw transfer naar de luchthaven of een andere accommodatie.

Best of Tanzania - 8 dagen

Code: 24538

Reisdata: Tanganyika Camps: iedere za, Sopa

Lodges: iedere di, do & zo,

Serena Lodges: iedere vr & zo

Prijs per persoon in €

Bezetting met pers.	1	2
Tanganyika Camps		
01.11.17 - 15.12.17	-	-
16.12.17 - 28.02.18	2.770	2.436
01.03.18 - 31.03.18	2.456	2.258
01.04.18 - 25.05.18	2.375	2.235
26.05.18 - 24.06.18	2.375	2.235
25.06.18 - 31.10.18	2.788	2.451
01.11.18 - 24.11.18	2.410	2.223
25.11.18 - 15.12.18	2.747	2.420
Sopa Lodges		
01.11.17 - 15.12.17	2.798	2.506
16.12.17 - 28.02.18	3.141	2.763
01.03.18 - 31.03.18	2.823	2.530
01.04.18 - 25.05.18	2.166	2.143
26.05.18 - 24.06.18	3.141	2.763
25.06.18 - 31.10.18	3.141	2.763
01.11.18 - 24.11.18	2.823	2.530
25.11.18 - 15.12.18	2.823	2.530
Serena Lodges		
01.11.17 - 15.12.17	2.715	2.439
16.12.17 - 28.02.18	3.482	3.096
01.03.18 - 31.03.18	2.715	2.439
01.04.18 - 25.05.18	2.108	2.108
26.05.18 - 24.06.18	3.482	3.096
25.06.18 - 31.10.18	3.482	3.096
01.11.18 - 24.11.18	2.715	2.439
25.11.18 - 15.12.18	2.715	2.439

Verplichte toeslag:

24.12.17-01.01.18 p.p.p.n. € 44

29.03.18-02.04.18 p.p.p.n. € 38

Inclusief: transfers, overnachtingen met vermeldde maaltijden, groepsrondreis in 7-persoons 4x4 safarivoertuig met gegarandeerde raamplaats, Engelstalige gids/chauffeur, entreegeld nationale parken, op safari 1 fles mineraalwater p.p.p.d.

Exclusief: vluchten, visumkosten, overige maaltijden, drankjes, persoonlijke uitgaven, fooien, optionele excursies en wasservice.

Aantal deelnemers: min. 2, max. 7 pers.



ELEWANA SKYSAFARI CLASSIC

In een oogopslag



- 8 dagen individuele fly-in safari
- van/naar Arusha met overnachting in luxeueze accommodaties van Elewana
- min. 2, max. 6 pers.



Beleef de fascinerende dierenwereld en de veelzijdige landschappen van Tanzania. Per klein vliegtuig reist u naar de mooiste en bekendste nationale parken. Omdat u de verplaatsingen per vliegtuig maakt, heeft u veel tijd voor safari's.

U verblijft in kleine maar luxeueze lodges van de Elewana Collection, die elk hun eigen stijl hebben. Klasse en service laten niks aan de wensen over. Ervaren rangers begeleiden u tijdens uw dagelijkse trektochten door de Afrikaanse bush en savannes. Ze vertellen u allerlei interessante weetjes over de plaatselijke fauna en flora.

Reisprogramma: (Wijzigingen voorbehouden)

Dag 1: Arusha (ontbijt). Aankomst op Kilimanjaro Airport. U wordt opgehaald en naar uw lodge gebracht. Aan de rand van een actieve koffieplantage en aan de voet van Mount Meru komt u helemaal in de stemming voor de safari's die u de komende week gaat maken. Overnachting Arusha Coffee Lodge.

Dag 2: Arusha - Tarangire NP (volpension). Na het ontbijt leert u tijdens een gegidste tour op de koffieplantage hoe men 'van boon tot kop' komt. Daarna lunch in de tuin van de lodge en vlucht naar Tarangire nationaal park. Tijdens de rit van de airstrip naar uw accommodatie beleeft u de schoonheid van het Tarangire reservaat al. U bereikt uw boomhut op tijd om te kunnen genieten van de Afrikaanse zonsopgang. 2 overnachtingen Tarangire Treetops.

Dag 3: Tarangire NP (volpension). U heeft de hele dag ter beschikking om dit park te verkennen, dat bekend staat om zijn vele olifanten en baobabbomen. Beleef tijdens een wandelsafari en een safari per terreinwagen de verbazingwekkend hoge concentratie dieren. Dorstige

dieren komen graag hun dorst lessen aan de Tarangire rivier! In een Masai dorp leert u bij over het leven van deze veehouders. De dag sluit u af tijdens een sundowner in de bush en tijdens een nachtsafari.

Dag 4: Tarangire NP - Karatu (volpension). Na het ontbijt gaat u opnieuw op safari in het Tarangire NP. Uw lunch eet u onderweg als picknick. Na de safari vliegt u verder naar Manyara. U komt hier aan voor een vroeg diner in uw lodge, die in koloniale stijl is gebouwd in het Ngorongoro reservaat. 2 overnachtingen The Manor at Ngorongoro.

Dag 5: Ngorongoro NP (volpension). U bent vandaag vroeg uit de veren om de krater te beleven tijdens het morgenrood. Langs haarspeldbochten daalt u af in de oeroude, intacte krater. Op de 260 km² leeft een ongelofelijk aantal wilde dieren – het gebied geldt dan ook als grootste leefgebied van roofdieren ter wereld. Voor de lunch zoekt u de schaduw op en bent u omringd door wilde dieren en de machtige kraterwanden. Tegen de avond keert u terug naar uw lodge.

Dag 6: Karatu - Serengeti NP (volpension). Gebruik de voormiddag om te ontspannen tijdens een massage, om de omgeving te verkennen tijdens een gegidste mountainbike tour of tour te paard (niet in de prijs inbegrepen), of om een excursie te maken naar het nabijgelegen Lake Manyara NP. Lake Manyara is door auteur Ernest Hemingway beschreven als het mooiste dat hij ooit in Afrika heeft gezien. 's Middags vliegt u naar de Serengeti. Afhankelijk van waar de beste dierenobservaties kunnen plaatsvinden (seizoensafhankelijk), verblijft u in de Serengeti ofwel op een heuvel met uitzicht op de uitgestrekte savanne, ofwel vlak aan de Grumeti rivier, die bekend staat om zijn talrijke nijlpaarden. Beide camps bieden uitstekend comfort en liggen vlakbij de route van

de jaarlijkse Grote Migratie die gnoes en zebra's maken. 2 overnachtingen Serengeti Pioneer Camp (dec-mei) of Serengeti Migration Camp (jun-nov).

Dag 7: Serengeti NP (volpension). U brengt de dag door in het oudste en bekendste nationaal park van Tanzania. 's Avonds kunt u in uw camp nog lekker nagenieten van alle herinneringen die u de voorbije week heeft gemaakt.

Dag 8: Serengeti NP - Arusha (ontbijt/lunch). In de voormiddag kunt u nog genieten van het comfort van uw camp. Na de lunch rijdt u op weg naar de airstrip nog een laatste keer door uitgestrekte vlaktes. Wanneer u in Arusha landt, wordt u opgewacht en naar uw hotel of naar de luchthaven gebracht.

Elewana SkySafari Classic - 8 dagen

Code: 118201

Reisdata: 3x à 4x per week

Prijs per persoon in €

Bezetting met pers.	1	2
01.11.17 - 15.12.17	-	-
16.12.17 - 03.01.18	8.890	6.498
04.01.18 - 28.03.18	8.107	5.943
29.03.18 - 28.05.18	5.318	5.318
29.05.18 - 27.06.18	8.173	6.008
28.06.18 - 29.10.18	8.956	6.563
30.10.18 - 15.12.18	5.383	5.383

Inclusief: binnenlandse vluchten, vermelde transfers & excursies, rit in safariervoertuig, alle safari-activiteiten gebeuren met andere gasten van het camp, entreegelden nationale parken, Engelstalige gids/chauffeur, vermelde overnachtingen en maaltijden, lokale drankjes incl. bier/huiswijn/bepaalde sterkedranken, wasservice.

Exclusief: overige maaltijden, overige drankjes, persoonlijke uitgaven, fooien, optionele excursies.

Aantal deelnemers: min. 2 pers.

Kinderen: welkom vanaf 3 jaar. Max. 2 kinderen 3-11 jaar bij de ouders op de kamer (zie prijstabel), 25% korting in een eigen kamer.

☺ Geen toeslag voor eenpersoonkamers tussen 29.03.18-28.05.18 & 30.10.18-15.12.18.

📍 Verlenging in de Serengeti, op Zanzibar en in de Masai Mara (Kenia) mogelijk!

📄 Bagagebeperking: max. 15 kg p.p. in een zachte reistas.

Annuleringsvoorwaarden: meer informatie op aanvraag beschikbaar.

Tarangire Treetops



IN HET SPOOR VAN HET WILD

In een oogopslag



- 7 dagen exclusieve fly-in safari
- van/naar Arusha
- Afrika op z'n best
- overnacht in luxe Asilia kampen



Asilia beheert een aantal exclusieve en luxe tent-camps in Tanzania, waaronder het bijzondere Olakira Camp en Dunia camp in de Serengeti en het Oliver's Camp in het Tarangire NP. Speciaal aanbevolen voor gasten die op zoek zijn naar een bijzondere en individuele reis en waarde hechten aan exclusiviteit en comfort.

Reisprogramma: (Wijzigingen voorbehouden)

Dag 1: Arusha - Serengeti NP (lunch/diner). Transfer naar de kleine luchthaven van Arusha. Vervolgens vlucht naar het noorden of het zuiden van de Serengeti, al naargelang de migratie van dat moment (juni-oktober noorden, november-mei zuiden). Het kleine, luxe Olakira Camp ligt in een privégebied in het noorden nabij de Mara rivier. Het Dunia Camp bevindt zich in de centrale Serengeti. Afhankelijk van uw reisperiode wordt het ene of het andere camp geboekt, die het dichtst bij de reusachtige dierenmigratie ligt. In de loop van de middag maakt u een eerste safari in een open safariwagen. 2 overnachtingen Olakira Camp of Dunia Camp.

Dag 2: Serengeti NP (volpension). U gaat vanuit uw camp op safari in de vroege ochtend en in de namiddag.

Dag 3: Serengeti NP - Ngorongoro krater (volpension). Na een laatste ochtendsafari vertrekt u per vliegtuig van de Serengeti naar Manyara. Van de landingsbaan bij Manyara rijdt u richting Ngorongoro krater. Vanaf de kraterrand (2286 m) heeft u een grandioos uitzicht over de Tuin van Eden. U kunt een eerste blik werpen op de krater en vervolgens naar uw camp rijden dat in het prachtige landschap van het Ngorongoro kraterhoogland ligt. In de hele omgeving is er geen enkele andere accommodatie en toch bevindt de krater zich slechts op een steenworp afstand. 's Middags heeft u tijd om tijdens een optionele excursie een traditioneel Masai dorp te bezoeken. 2 overnachtingen The Highlands.

Dag 4: Ngorongoro krater (volpension). U neemt deel aan een safari van een halve dag in de beroemde Ngorongoro krater, dat sinds 1979 onderdeel is van het UNESCO Werelderfgoed. Duitse bioloog en documentairemaker Bernhard Grzimek heeft ooit gezegd: „Het is onmogelijk om de grootsheid en schoonheid van de krater in woorden weer te geven. Het is een wereldwonder.“ Kuddes zebra's en gnoes trekken door het 259 km² grote gebied dat bestaat uit steppe, meren en bush. U vindt er neushoorns, olifanten, leeuwen en luipaarden. Ook kunt u nijlpaarden observeren in de waterpoelen.

Dag 5: Ngorongoro krater - Tarangire NP (volpension). Na het ontbijt reist u verder over land naar het Tarangire NP. Het park herbergt veel majestueuze baobab-bomen en is landschappelijk bijzonder fraai. In het gebied komen o.a. veel grote olifantenkuddes voor. Uw camp biedt een uniek uitzicht over het hele ecosysteem tussen de Ngorongoro en Tarangire. 's Middags maakt u een uitgebreide safari in het Tarangire NP. 2 overnachtingen Oliver's Camp.

Dag 6: Tarangire NP (volpension). Vanuit uw camp maakt u 's ochtends en 's middags een safari. Geniet van de persoonlijke service in het camp en de ongedwongen sfeer 's avonds bij het kampvuur. Het camp ligt in het hart van het nationale park.

Dag 7: Tarangire NP - Arusha (ontbijt). Na het ontbijt verlaat u het Tarangire NP en begint u aan de terugreis naar Arusha. Na de lunch volgt een transfer naar de luchthaven van Kilimanjaro of Arusha voor het eventuele vervolg van uw reis.

In het spoor van het wild - 7 dagen

Code: 15956

Reisdata: dagelijks

Prijs per persoon in €

Bezetting met pers.	1	2
01.11.17 - 12.11.17	4.934	4.934
13.11.17 - 15.12.17	5.568	5.067
16.12.17 - 31.12.17	7.663	6.024
01.01.18 - 28.02.18	8.417	6.314
01.03.18 - 31.03.18	6.151	5.123
01.04.18 - 31.05.18	-	-
01.06.18 - 30.06.18	6.151	5.123
01.07.18 - 31.08.18	8.895	6.636
01.09.18 - 31.10.18	8.095	6.156
01.11.18 - 15.12.18	6.151	5.123

Verplichte toeslag:

25.12.17-31.12.17 p.p.p.n.	€ 33
30.03.18-02.04.18 p.p.p.n.	€ 22

Inclusief: vermelde transfers en binnenlandse vluchten van/naar Arusha, overnachtingen met vermelde maaltijden, entreegelden nationale parken, safari's per open 4x4 voertuig (alle safari-activiteiten worden samen met andere gasten van het camp ondernomen), Engelstalige gids/chauffeur, tijdens de safari 1 flesje water p.p.p.d., lokale drankjes en wasservice in Oliver's camp en in Olakira / Dunia camp.

Exclusief: internationale vluchten, visumkosten, overige maaltijden, drankjes, persoonlijke uitgaven, wasservice The Highlands.

Kinderen: max. 1 kind 6-12 jaar 35% korting bij de ouders in de kamer.

i De camps zijn gesloten in april en mei 2018.
Bagagebeperking: max. 15 kilo p.p. in een zachte reistas, incl. handbagage.

Annuleringsvoorwaarden: meer informatie op aanvraag beschikbaar.



MASAI AVONTUUR & FASCINERENDE DIERENWERELD

In een oogopslag



- 8 dagen safari in lodges
- van/naar Kilimanjaro
- een dag op pad met de Masai
- dagelijks vertrek vanaf min. 2 pers.



Tanzania staat voor onvergetelijke safari's, unieke natuurmonumenten zoals de Ngorongoro krater, en adembenemende landschappen zoals de Serengeti. Deze reis biedt u al dat, en meer! U krijgt de kans om de dag door te brengen bij de Masai. Een ongewone ervaring, die u onderdompelt in het alledaagse leven en de tradities van deze unieke volksstam.

Reisprogramma: (Wijzigingen voorbehouden)

Dag 1: Kilimanjaro - Arusha. Na aankomst in Kilimanjaro heeft u een transfer naar de Karama Lodge. Geniet tijdens uw eerste avond in Afrika van de betoverende omgeving of neem een frisse duik in het zwembad van de lodge. Overnachting Karama Lodge.

Dag 2: Arusha – Olpopongi Masai dorp (volpensioen). Na het ontbijt gaat u naar het Masai dorp Olpopongi. Hier wordt u welkom geheten en u brengt de hele dag door met de Masai. Leer bij over de traditionele rituelen en de ambachtelijke kunst van deze trotse stam. De dag sluit u 's avonds af bij het kampvuur met een barbecue en een ritmische ceremonie. U verblijft in een traditionele lemen hut met comfortabel bed. In een apart gebouw bevindt zich een gemeenschappelijke wasruimte met warm water douches en toiletten. Overnachting in het Olpopongi Masai dorp.

Dag 3: Olpopongi – Tarangire NP (volpensioen). Na het ontbijt neemt u afscheid van de Masai. De reis brengt u verder naar het Tarangire NP, waar u voornamelijk grote kudde olifanten tegen het lijf loopt, maar ook koedoe-antilopen, gnoes, luipaarden, nijlpaarden en leeuwen zijn hier woonachtig. Reusachtige Baobabbomen domineren het landschapsbeeld. Aan de Tarangire rivier komen vooral tijdens de droge maanden talrijke dieren samen. In de namiddag gaat u op een spannende safari door het park. 's Avonds geniet u van het comfort van uw lodge. Overnachting Tarangire Simba Lodge.

Dag 4: Tarangire NP – Lake Manyara NP (volpensioen). Na het ontbijt gaat de reis verder naar het Lake Manyara NP, dat u tijdens een picknicklunch en middagsafari beter kunt leren kennen. Het meer in het hart van het nationaal park staat bekend om zijn vele flamingo's en als aantrekkingspunt voor andere dieren. Tegen zonsondergang komt u aan in uw lodge. 2 overnachtingen Karatu Simba Lodge.

Dag 5: Ngorongoro krater (volpensioen). Deze hele dag staat in het teken van de Ngorongoro krater, een uniek UNESCO Werelderfgoed. De grote verscheidenheid maakt deze krater uniek: u vindt hier afwisselende landschappen en een hoge concentratie aan roofdieren. Steppe, moeras of woud – elke diersoort vindt hier zijn natuurlijke habitat. Zelfs de zelden zwarte neushoorn leeft hier in deze heerlijke Tuin van Eden.

Dag 6: Ngorongoro krater – Serengeti NP (volpensioen). Na het ontbijt gaat de reis verder naar de eindeloze vlaktes van de Serengeti. Met een oppervlakte van meer dan 15.000 km² is dit één van de grootste wildreservaten van Afrika. Bezoekers aan de Serengeti wacht een eindeloze savanne met meer dan 3 miljoen dieren, een ultieme safaribelevens! Na de lunch in de lodge gaat u hier voor het eerst op safari. 2 overnachtingen Serengeti Simba Lodge.

Dag 7: Serengeti NP (volpensioen). Vandaag gaat u de hele dag op zoek naar roofdieren en kunt u talloze gnoes, zebra's en giraffen observeren. U gaat zowel in de ochtend als in de middag op safari en tussen de middag heeft u tijd voor lunch en een siësta in uw camp.

Dag 8: Serengeti NP – Arusha – Kilimanjaro (ontbijt/lunch). Na het ontbijt transfer naar de landingsbaan Seronera in de Serengeti. Vervolgens vliegt u per klein toestel terug naar Arusha. Na aankomst lunch en transfer naar de luchthaven van Kilimanjaro voor uw terug- of doorreis.

Masai avontuur & fascinerende dierenwereld - 8 dagen

Code: 55028

Reisdata: dagelijks

Prijs per persoon in €

Bezetting met pers.	1	2
01.11.17 - 14.11.17	4.350	3.094
15.11.17 - 15.12.17	4.557	3.235
16.12.17 - 31.03.18	4.553	3.215
01.04.18 - 31.05.18	4.183	2.925
01.06.18 - 31.10.18	4.553	3.215

Verplichte toeslag:

24.12.17-01.01.18 p.p.p.n.	€ 49
30.03.18-02.04.18 p.p.p.n.	€ 44

Inclusief: vervoer in een 6-persoons 4x4 voertuig met gegarandeerde plaats aan het raam, entreegelden nationale parken, Engelstalige gids/chauffeur, overnachtingen, vermelde maaltijden, binnenlandse vlucht naar Arusha, een fles mineraalwater p.p.p.d.

Exclusief: internationale vluchten, visumkosten, persoonlijke uitgaven, fooien, wasservice, optionele activiteiten, overige maaltijden en drankjes.

Aantal deelnemers: min. 2, max. 7 pers.

Kinderen: max. 1 kind 0-1 jaar jaar is gratis. Max. 1 kind tussen 2-11 jaar 50% korting bij de ouders op de kamer. 2 kinderen 0-11 jaar in een eigen kamer krijgen 25% korting.

i Bagagebeperking: max. 15 kg p.p. in een zachte reistas, incl. handbagage.

Annuleringsvoorwaarden: meer informatie op aanvraag beschikbaar.



SAFARI IN STYLE

In een oogopslag



- 10 of 11 dagen privéreis
- van/naar Kilimanjaro
- overnachting in stijlvolle lodges/ tented camps
- mogelijkheid tot verlengen



Prachtige safari's door de mooiste wilde gebieden van Noord-Tanzania: de unieke Ngorongoro krater, de wereldberoemde Serengeti en de parken van Lake Manyara en Tarangire. Met een beetje geluk kunt u de Big Five spotten, alsook talrijke andere diersoorten. U kunt kiezen om uw reis af te sluiten met een optionele verlenging aan de dierenrijke Mara rivier of op het tropische specerijeneiland Zanzibar.

Reisprogramma: (Wijzigingen voorbehouden)

Dag 1: Kilimanjaro. Wanneer u aankomt, wordt u op de luchthaven van Kilimanjaro begroet en naar de KIA Lodge gebracht. Deze lodge is een gezellige eerste stop in Afrika. Overnachting KIA Lodge.

Dag 2: Kilimanjaro - Arusha - Tarangire NP (volpension). Na het ontbijt vertrekt u richting Tarangire NP, een van de mooiste reservaten in heel Afrika. Hier kunt u enorme kuddes olifanten spotten, alsook buffels, grote katten en meer zeldzame soorten zoals de generuk, de kleine koedoe of de eland antilope. De hele dag gaat u op safari met 's middags een picknick in de vrije natuur. Overnachting Maweninga Camp.

Dag 3: Tarangire NP - Lake Manyara NP (volpension). Rit naar het Lake Manyara NP. Dit is het kleinste park in Noord-Tanzania en heeft heel wat te bieden aan zowel fans van de klassieke grote safari als vogelliefhebbers. Vaak verzamelen duizenden flamingo's zich hier, en kunt u hier talrijke andere Oost-Afrikaanse vogels observeren. De hele dag gaat u op safari met 's middags een picknick. 2 overnachtingen Bashay Rift Lodge.

Dag 4: Lake Eyasi (volpension). U vertrekt vroeg naar Lake Eyasi, waar u een bezoek kunt brengen aan de oudste bevolkingsgroep van Afrika die nog bestaat: de Hadzabe. De Hadzabe zijn traditionele jagers en voedselverzamelaars die nog steeds hun stenen werktuigen gebruiken. Wees getuige van hoe de Hadzabe op jacht gaan. 's Middags kunt u aan het zwembad van uw lodge ontspannen en met een sundowner genieten van de fascinerende sfeer.

Dag 5: Lake Manyara NP - Ngorongoro (volpension). Vandaag staat in het teken van een verkenning van de beroemde Ngorongoro krater (UNESCO Werelderfgoed). U treft hier een haast ongelofelijke diversiteit aan wild leven aan, die perfect wordt beschermd door de kraterwanden. 's Middags picknickt u in deze fantastische omgeving. Overnachting Olduvai Camp.

Dag 6 - 7: Ngorongoro - Serengeti (2x volpension). Twee dagen die volledig worden gewijd aan safari's in de Serengeti, een enorm park dat zo'n 14.000 km² groot

is. Het park bestaat uit een savanne met uitgestrekte grasvlaktes in het zuiden, een bebost heuvellandschap in het westen en in het oosten surreëel aandoende granieten rotsen, die naar Zuid-Afrikaanse traditie 'Kopjes' worden genoemd. De rivier die de vlakte doorkruist is de habitat van krokodillen en nijlpaarden. Voor de lunch kiest u ofwel tussen een picknick ofwel een maaltijd in het camp. 2 overnachtingen Ronjo Camp.

Dag 8 - 9: Serengeti - Grumeti Hills (2x volpension). 's Ochtends maakt u een laatste safari in de Serengeti alvorens u naar de Grumeti Hills rijdt, waar u de volgende 2 dagen verblijft. Hier kunt u de Afrikaanse natuur tijdens een wandelsafari ten volle beleven, 's avonds nachtactieve dieren observeren en een excursie ondernemen naar Fort Ikoma, een oude Duitse vestiging. Geniet... en ontspan bij een sundowner aan de rock pool of laat u verwennen met een massage. 2 overnachtingen Grumeti Hills.

Dag 10: Grumeti Hills - Arusha (ontbijt). Transfer naar de Ikoma Airstrip en vlucht naar Arusha. Optionele verlenging op Zanzibar mogelijk.

Grote Migratie: extra nacht Serengeti

Programma wijzigt in 1 overnachting Ronjo Camp, het verdere programma schuift met een extra dag naar achteren op.

Dag 7 - 8: noord Serengeti (volpension). Op een heuvel aan de Mara rivier ligt het camp dat in juni 2017 is geopend. Het biedt een spectaculair uitzicht op de rivier en de savanne. Een perfecte plek om in alle rust de wilde dieren van de Serengeti te observeren! Van juli tot oktober trekt de Grote Migratie langs het camp. Eindeloze kuddes gnoes doorkruisen de rivier op hun pad en worden al door krokodillen opgewacht. 2 overnachtingen Mara River Post.

Safari in style - 10 of 11 dagen

Code: 84326

Reisdata: dagelijks

Prijs per persoon in €

Bezetting met pers.	2	4
01.11.17 - 07.11.17	3.861	3.143
08.11.17 - 19.12.17	3.621	2.904
20.12.17 - 31.12.17	4.046	3.328
01.01.18 - 31.01.18	4.073	3.398
01.02.18 - 28.02.18	4.355	3.681
01.03.18 - 31.03.18	3.746	3.072
01.04.18 - 31.05.18	3.475	2.800
01.06.18 - 30.06.18	3.746	3.072
01.07.18 - 31.08.18	4.355	3.681
01.09.18 - 31.10.18	4.073	3.398

Inclusief: vervoer in safarivoertuig met Engelstalige privégeds/chauffeur, overnachtingen met vermelde maaltijden, entreegelden nationale parken, vluchtje Ikoma-Arusha, fles mineraalwater p.p.p.d.

Exclusief: internationale vluchten, visumkosten, drankjes, overige maaltijden, fooien, persoonlijke uitgaven en optionele excursies.

Optionele toeslag:

Grote Migratie: extra nacht Serengeti

(hoogseizoen) p.p. € 511

Kinderen: korting voor kinderen tot 16 jaar op kamer van de ouders.

i Prijzen van de extra nacht Serengeti kan variëren naargelang aantal deelnemers.

Bagageperking: 15 kg p.p. in zachte reistas.

Annuleringsvoorwaarden: meer informatie op aanvraag beschikbaar.



Maweninga Camp

SAFARI & TROPISCHE STRANDEN

In een oogopslag  

- 5 dagen comfortsafari
- met afsluitende vlucht naar Zanzibar
- strandhotel naar keuze toe te voegen



Een ideale combinatie van intense ervaringen op safari en de tropische stranden op het specerijeneiland Zanzibar. Tijdens uw reis toont uw gids/chauffeur u de hoogtepunten van Noord-Tanzania zonder dat u al te lang in de wagen zit. Tot slot vliegt u naar Zanzibar voor de kust van Tanzania en ontspant u in uw hotel naar keuze.

Reisprogramma: (Wijzigingen voorbehouden)

Dag 1: Kilimanjaro luchthaven - Tarangire NP (lunch/diner). U wordt op de luchthaven opgehaald en rijdt naar het Tarangire nationaal park. Grote kudde olifanten onder acacia's en baobabs, lange colonnes gnoes en zebra's – dat alles trekt naar hier, omdat de Tarangire rivier altijd water verschaft. Afrika zoals u het van de prentjes kent! Uw camp ligt op een rotsmassief direct in het park, zodat u tot diep in de nacht kunt luisteren naar de klanken van de wildernis. Overnachting Maweninga Camp.

Dag 2: Tarangire NP - Karatu (volpension). Na het ontbijt vertrekt u naar Lake Manyara NP. Het Manyara meer wordt bevolkt door nijlpaarden en grote groepen roze flamingo's. Veel leuke fotomomenten wachten hier op u: buffels, olifanten, en leeuwen die in bomen klimmen – en dat alles op een achtergrond van de imposante Oost-Afrikaanse slenk. Uw lodge is idyllisch gelegen op een uitgestrekte koffieplantage. Overnachting Bashay Rift Lodge.

Dag 3: Karatu - Ngorongoro krater (volpension). Vandaag bezoekt u een UNESCO Werelderfgoed site. De Ngorongoro krater is als een Tuin van Eden en wordt bevolkt door 25.000 dieren. Spanning tijdens de safari is verzekerd, want hier leeft de hoogste concentratie aan roofdieren in heel Afrika! Een uitstekende bestemming voor dierenobservaties. De lunch is een picknick op de kraterbodem. U overnacht nabij de Olduvai kloof, die ook wel de 'wieg van de mensheid' wordt genoemd. Overnachting Olduvai Camp.

Dag 4: Ngorongoro krater - Karatu (volpension). Het Olduvai Camp ligt middenin de Ngorongoro krater, die ecologisch gezien tot de Serengeti behoort en daarbij naadloos aansluit. Zonder al te lang te rijden, kunt u hier de hele dag op safari gaan. Uw lodge voor deze avond ligt op een heuvel met uitzicht op de groene wanden van de Ngorongoro en het Oost-Afrikaanse slenk. Overnachting Bashay Rift Lodge.

Dag 5: Karatu - Arusha luchthaven - Zanzibar (ontbijt/lunch). U rijdt terug naar Arusha en eet onderweg een picknick. Later vliegt u verder naar Zanzibar. Hier eindigt uw safari en komt u in een hotel naar keuze tot rust.

Avontuur & tropische stranden - 5 dagen

Code: 36166

Reisdata: dagelijks

Prijs per persoon in €

Bezetting met pers.	2	4
01.11.17 - 19.12.17	2.197	1.743
20.12.17 - 31.12.17	2.441	1.988
01.01.18 - 31.01.18	2.387	1.934
01.02.18 - 28.02.18	2.441	1.988
01.03.18 - 31.03.18	2.197	1.743
01.04.18 - 31.05.18	2.028	1.575
01.06.18 - 30.06.18	2.197	1.743
01.07.18 - 31.08.18	2.441	1.988
01.09.18 - 31.10.18	2.387	1.934

Inclusief: vervoer in 4x4 safarivoertuig met Engelstalige gids/chauffeur, overnachtingen met vermelde maaltijden, entreegelden nationale parken, vlucht Arusha - Zanzibar en 1 fles mineraalwater p.p.p.d.

Exclusief: internationale vluchten, overige maaltijden, drankjes, persoonlijke uitgaven, fooien, hotel op Zanzibar en optionele excursies.

Aantal deelnemers: min. 2 pers.

Kinderen: 0-16 jaar korting bij de ouders op de kamer.

 4 pers. verblijven in 2 tweepersoonskamers. Bagagebeperking: max. 15 kg p.p. in zachte reistas, incl. handbagage.

Annuleringsvoorwaarden: meer informatie op aanvraag.



FAMILIEREIS TANZANIA

In een oogopslag



- 6 dagen privéreis
- bijzonder geschikt voor gezinnen met kinderen
- optionele strandverlenging op Zanzibar



Tanzania is een ideale safaristemming voor het hele gezin. Het korte programma is speciaal opgesteld en brengt u en uw kinderen naar de twee hoogtepunten van het noorden: de Serengeti en de Ngorongoro krater. U verandert niet vaak van accommodatie, de ritten zijn kort en de familie lodges bieden amusement voor iedereen.

Reisprogramma: (Wijzigingen voorbehouden)

Dag 1: Kilimanjaro - Arusha. Na aankomst op de luchthaven van Kilimanjaro wordt u opgewacht en naar uw hotel gebracht. U kunt verkoeling vinden aan het zwembad of kuieren langs een souvenirmarkt in Arusha. Overnachting African Tulip Hotel.

Dag 2: Arusha - Karatu (volpension). Vandaag start uw safari richting Lake Manyara NP. Het park is een thuis voor olifanten, buffels, giraffen en bavianen. Uw kinderen zullen ongetwijfeld houden van de grappige apen die tussen de bomen slingeren. Het woud aan Lake Manyara staat ook bekend om zijn leeuwen die in de bomen klimmen – een spektakel voor jong en oud! Na een uitvoerige safari in open terreinwagens en na vele spannende ontmoetingen met dieren bereikt u in de vroege avond uw lodge in Karatu. 2 overnachtingen Ngorongoro Farmhouse (familiekamer).

Dag 3: Ngorongoro krater (volpension). In de koelte van de ochtend rijdt u naar de beroemde Ngorongoro krater en kunt u genieten van het fantastische uitzicht vanaf de kraterrand. De kraterbodem biedt boeiende momenten met zijn afwisselende landschappen. Steppe, moeras en woud wisselen elkaar af. De krater is o.a. bekend door zijn enorm hoge concentratie aan roofdieren. U merkt, deze Tuin van Eden zal beslist niet vervelen! Picknick in het park en terugkeer naar uw lodge.

Dag 4: Karatu - Serengeti NP (volpension). U rijdt naar de beroemde Serengeti en checkt in bij uw lodge. Daarna vertrekt u terug op safari. In het waarschijnlijk bekendste nationale park ter wereld, een vlakte van bijna 15.000 km², heeft u een erg grote kans om de Big Five tegen te komen. Misschien ziet u ook cheeta's terwijl ze jagen, en in de rivier kunt u talrijke krokodillen spotten. 2 overnachtingen Serengeti Explorer Camp/Kubu Kubu Camp (familiekamer).

Dag 5: Serengeti NP (volpension). Vandaag staan de wensen van uw kinderen centraal. In het camp worden ze lid van de Rafiki Explorer Club en gaan ze met een uiterst kindvriendelijke gids op ontdekkingsstour. Afhankelijk van hun leeftijd zijn er verschillende activitei-

ten mogelijk. Spoorlezen, vuur maken, een spannende natuurontdekkingsstour te voet, boogschieten en zelfs sterrenbeelden zoeken na zonsondergang. De gids heeft zelf kinderen en gaat in op de noden van de kinderen. Tijdens dit alles kunt u zorgeloos op safari gaan in de uitgestrekte Serengeti.

Dag 6: Serengeti NP - Arusha (ontbijt/lunch). 's Ochtends vroeg transfer naar de landingsbaan van Seronera en vlucht naar Arusha. Lunch en transfer naar de luchthaven van Kilimanjaro voor uw terug- of doorreis. Een strandverblijf op Zanzibar is voor de kinderen een ideale verlenging!

Strandverlenging Zanzibar

Na een avontuurlijke safari heeft u een paar dagen ontspanning aan het strand van Zanzibar verdiend. U vliegt van de Serengeti direct verder naar het specerijeneiland Zanzibar. Hier wacht een kust met zandstrand, palmbomen en talrijke ontspanningsmogelijkheden op u en uw kinderen!

Reisprogramma: (Wijzigingen voorbehouden)

Dag 6: Serengeti - Zanzibar (diner). U vliegt van Arusha door naar Zanzibar. U wordt op de luchthaven opgewacht en naar uw strandhotel aan de oostkust gebracht. 5 overnachtingen Karafuu Beach Resort & Spa.

Dag 7 - 10: Zanzibar (4x halfpension). Het resort heeft heel wat te bieden: à-la-carte en buffet restaurant, souvenirshop, tv-hoek, massagesalon, zwembad met kinderzwembad, zonneterras, speelhoek voor kinderen, aerobic, biljart, darts, fitness center, (tafel)tennis, beach volleybal en water gymnastiek. Niet inbegrepen in de prijs: diepzeevissen, fietsverhuur, kajaks, PADI duikcentrum, waterski, spa en internettoegang.

Dag 11: Zanzibar (ontbijt). U wordt op uw hotel afgehaald en naar de luchthaven van Zanzibar gebracht.



Familie reis Tanzania - 6 dagen

Code: 59661

Reisdata: dagelijks

Prijs per persoon in €

Bezetting met pers.	2	4
01.11.17 - 15.12.17	2.684	2.227
16.12.17 - 31.03.18	2.994	2.537
01.04.18 - 31.05.18	2.451	1.994
01.06.18 - 31.10.18	2.994	2.537
01.11.18 - 15.11.18	2.451	1.994

Verplichte toeslag:

24.12.16-01.01.17 p.p.p.n.	€ 44
14.04.17-17.04.17 p.p.p.n.	€ 38

Inclusief: luchthaventransfers, vervoer per 4x4 met Engelstalige privégeds/chauffeur, entreegelden nationale parken, overnachtingen met vermelde maaltijden, binnenlandse vlucht Serengeti-Arusha en 1 flesje water p.p.p.d. tijdens de safari.

Exclusief: internationale vluchten, visumkosten, overige maaltijden, drankjes, persoonlijke uitgaven, fooien en optionele excursies.

Kinderen: max. 1 kind 0-1 jaar gratis in de kamer bij de ouders. 1 à 2 kinderen 2-11 jaar 50% korting in de kamer bij de ouders. Kinderen 2-11 jaar in een eigen kamer krijgen 25% korting.

Annuleringsvoorwaarden: meer informatie op aanvraag beschikbaar.

Strandverlenging Zanzibar

Code: 108950

Reisdata: dagelijks

Prijs per persoon in €

Bezetting met pers.	2	1. Kind 0-12	2. Kind 0-12
01.11.17 - 22.12.17	910	226	540
23.12.17 - 06.01.18	1.378	226	774
07.01.18 - 31.03.18	1.003	226	586
01.04.18 - 30.06.18	856	226	513
01.07.18 - 31.07.18	943	226	557
01.08.18 - 31.08.18	1.030	226	600
01.09.18 - 22.12.18	943	226	557

Verplichte toeslag:

29.12.17-02.01.18 p.p.p.n.	€ 70
29.12.17-02.01.18 per kind p.n.	€ 35

Inclusief: halfpension, binnenlandse vlucht naar Zanzibar, luchthaventransfers.

SAFARI COMPACT



In een oogopslag

- 5 dagen privéreis
- van/naar Arusha
- overnachting in hotels en camps
- min. 2, max. 7 pers.



In de omgeving van Arusha liggen drie prachtige nationale parken, zonder dat u al te lang in de wagen hoeft te zitten wanneer u ze bezoekt. Bergen, meren, een rijke dierenwereld en typisch Afrikaanse plantenwereld wachten hier op u! U ontmoet de Big Five en ook het leven van de plaatselijke Tanzanianen.

Reisprogramma: (Wijzigingen voorbehouden)

Dag 1: Arusha. U wordt opgehaald op Kilimanjaro Airport en er volgt een transfer naar uw hotel in de omgeving van Arusha. 2 overnachtingen African View Lodge.

Dag 2: Arusha (ontbijt/lunch). Arusha nationaal park ligt ingebed tussen Mount Meru en de Kilimanjaro. Het park wordt gekenmerkt door grasland, moerassen en meren, en op de berghellingen van Mount Meru groeit een tropisch regenwoud. U brengt hier de hele dag door en kunt olifanten, giraffen, nijlpaarden, apen en talrijke vogelsoorten spotten. Tijdens een wandelsafari komt u héél dichtbij sommige van deze diersoorten.

Dag 3: Arusha - Tarangire NP (volpension). U rijdt zuidwaarts naar een van de mooiste nationale parken van Tanzania: Tarangire. Hier groeit een enorm aantal imposante baobabbomen en leven grote kuddes olifanten. De levensader van het gebied is de Tarangire rivier, waar alle dieren doorheen de dag komen drinken. U gaat de hele dag op verkenning en neemt als lunch een picknick. Vannacht verblijft u in een camp dat fraai gelegen is in de bush en aan het Burungi meer. Overnachting Lake Burunge Camp.

Dag 4: Tarangire NP - Lake Manyara NP (volpension).

Vandaag bezoekt u eerst Mto wa Mbu, een typisch Tanzaniaans stadje. U komt hier in nauw contact met onvervalst Afrikaans leven. Een school, de kerk en natuurlijk ook de kleurrijke markt staan op het programma. Het stadje ligt aan de ingang van uw tweede reisdoel van de dag, Lake Manyara NP. U gaat op safari rond Lake Manyara, tussen acacia's, dadelpalmen, zoogdieren en tropische vogels. Overnachting Kirurumu Tented Camp.

Dag 5: Lake Manyara NP - Arusha (ontbijt/lunch). Na het ontbijt rijdt u terug naar Arusha, waar u luncht en later teruggebracht wordt naar Kilimanjaro Airport.

Safari compact - 5 dagen

Code: 120653

Reisdata:

Prijs per persoon in €

Bezetting met pers.	1	2
01.11.17 - 10.12.17	1.998	1.345
11.12.17 - 28.02.18	2.118	1.406
01.03.18 - 31.03.18	2.083	1.387
01.04.18 - 25.05.18	1.802	1.236
26.05.18 - 31.10.18	2.118	1.406

Verplichte toeslag:

25.12.17-31.12.17 p.P./nacht	€ 33
30.03.18-02.04.18 p.P./nacht	€ 22

Inclusief: vermelde transfers, rondreis in 4x4 safariervoertuig, Engelstalige gids/chauffeur, entreegelden nationale parken, vermelde overnachtingen en maaltijden, een fles mineraalwater p.p.p. dag tijdens de safari's.

Exclusief: drankjes en overige maaltijden, persoonlijke uitgaven, fooien, optionele excursies, wasservice.

Aantal deelnemers: min. 2 pers.

Kinderen: welkom vanaf 6 jaar. Kinderen van 6-11 jaar krijgen 35% korting bij de ouders op de kamer.

i Bagage in zachte reistas.

Annuleringsvoorwaarden: meer informatie op aanvraag beschikbaar.

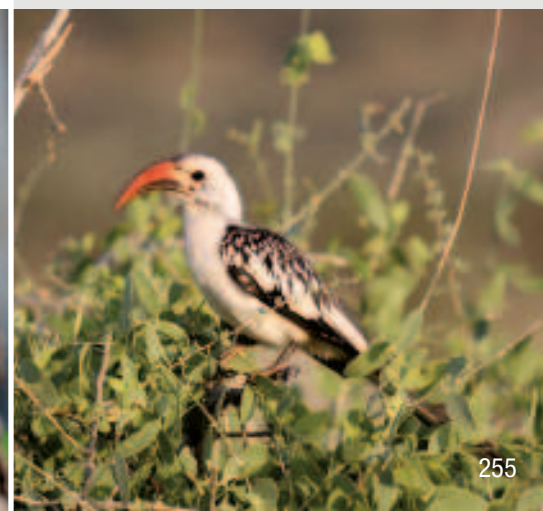

PUUR TANZANIA

In een oogopslag

- 7 dagen kampeersafari in kleine groep
- van/naar Arusha
- unieke route via Lake Natron



Ontdek de nationale parken in het noorden van Tanzania op de meest authentieke manier en proef het oorspronkelijke Afrika. Raak onder de indruk van het prachtige landschap en het prachtige wildleven van Tanzania!

Reisprogramma: (Wijzigingen voorbehouden)

Dag 1: Arusha - Tarangire NP (lunch/diner). U krijgt een korte inleiding en uw bagage wordt ingeladen in het voertuig. Daarna vertrekt de reis richting het Tarangire NP. Dit park behoort vanwege zijn afwisselende landschappen en dierenwereld tot de meest aantrekkelijke parken van Noord-Tanzania. Het herbergt een van de grootste populaties olifanten in Oost-Afrika, alsook diverse roofkatten zoals leeuwen, luipaarden en cheeta's. Daarnaast leven hier ook nog giraffen, buffels, zebra's en verschillende soorten antilopen en gazelles. De namiddag staat in het teken van uitvoerige safari's. 6 overnachtingen op een camping.

Dag 2: Tarangire NP - Lake Natron (volpension). Na het ontbijt verlaat u de Tarangire regio en rijdt u richting Mto wa Mbu. Daarna gaat het langs een echt avontuurlijke route langs de Rift Valley Escarpments richting Lake Natron. U passeert Masai dorpen en al gauw begint u bekende bergen van de Rift Valley te zien, zoals Mt. Gelai of Oldoinyo Lengai, de heilige berg van de Masai. Het kleine Masai dorp Ngare Sero vormt met zijn bomen en nabijgelegen waterval een soort oase in de hete en stoffige Rift Valley. Het enorme Lake Natron schittert dikwijls al vanuit de verte in een roosachtige kleur. Dat komt omdat duizenden flamingo's leven en broeden in het soda meer, dat rood wordt gekleurd door algen.

Dag 3: Lake Natron - Serengeti NP (volpension). U start de dag vandaag vroeg. Opnieuw langs een avontuurlijke route maar met fraaie uitzichten verlaat u de Rift Valley en gaat u naar het Serengeti NP. Tegen de vroege middag bereikt u de Serengeti, het bekendste park van Tanzania en leefgebied van de grootste migrerende kuddes ter wereld. Hoewel de kuddes tijdens hun migratie de parkgrenzen vaak overschrijden, kunt u vandaag toch heel wat dieren observeren. Vergeet uw camera niet voor spectaculaire foto's!

Dag 4: Serengeti NP (volpension). 's Ochtends vroeg maakt u een safari. Wanneer u terugkeert naar het camp, staat daar een verkwikkend ontbijt op u te wachten. Daarna vertrekt u naar de Seronera Valley in het nationaal park om nog meer dieren te spotten.

Dag 5: Serengeti NP - Ngorongoro krater (volpension). De ochtend staat in het teken van een laatste safari in de Serengeti. Tegen de middag verlaat u het Serengeti NP en rijdt u naar de beroemde Ngorongoro krater. Deze krater met een diameter van ca. 18 km en tot 600 m hoge buitenwanden werd al door prof. Grzimek als het 8ste wereldwonder en de Tuin van Eden bestempeld. Hier leeft de waarschijnlijk hoogste dichtheid aan zoogdieren ter wereld. U overnacht in het tented camp net op de kratertrand. Het uitzicht dat zich van hieraf aanbiedt, is een adembenemende ervaring.

Dag 6: Ngorongoro krater - Mto wa Mbu (volpension). Vroeg in de ochtend ontbijt en daarna rijdt u de steile wanden van de Ngorongoro krater af. Op enkele vierkante kilometer vindt u een praktisch complete dwarsdoorsnede van alle diersoorten die in de Oost-Afrikaanse savannes leven. Dit is ook de beste plaats om de met uitsterven bedreigde zwarte neushoorn te vinden en op camera vast te leggen. Maar er zijn natuurlijk ook nog vele andere diersoorten die een foto waard zijn! Kort na de lunch gaat u terug in de richting van Mto wa Mbu. Ter hoogte van Lake Manyara verlaat u het kraterhoogland en rijdt u de steile wanden af naar de Rift Valley. Hier is het imposante landschap van de Oost-Afrikaanse kloof erg indrukwekkend.

Dag 7: Mto wa Mbu - Arusha (ontbijt/lunch). Na een laat ontbijt begint u de terugreis naar Arusha, waar u tegen de middag aankomt. Afhankelijk van uw vervolgprogramma wordt u ofwel naar de luchthaven (Kilimanjaro of Arusha), ofwel naar uw hotel gebracht.



Puur Tanzania - 7 dagen

Code: 68358

Reisdata:

2017	03.11.	10.11.*	17.11.
	24.11.	01.12.	08.12.*
	22.12.*	29.12.	
2018	05.01.	12.01.	19.01.*
	26.01.	02.02.	09.02.
	23.02.	02.03.	09.03.
	23.03.	08.06.	15.06.
	29.06.	06.07.	13.07.
	27.07.	03.08.	10.08.
	24.08.	31.08.	07.09.
	21.09.	28.09.	05.10.
	19.10.	26.10.	02.11.
	16.11.	23.11.	30.11.
	14.12.	21.12.*	28.12.

*= met Duitstalige reisbegeleiding

Prijs per persoon in €

Bezetting met pers.	1	2	Kind tot 15 j.
01.11.17 - 28.12.18	1.814	1.731	1.201

Inclusief: vermelde overnachtingen in tenten, kampeeruitrusting met tent en slaapmatje, vermelde maaltijden, vervoer in een 4x4 safari voertuig (gegarandeerde raampplaats), alle entreegelden van de nationale parken, Engelssprekende gids/chauffeur en kok, fles mineraal water p.p.p.d. tijdens de safari's.

Exclusief: vluchten, visumkosten, persoonlijke uitgaven, slaapzak, fooien, optionele excursies, en overige drankjes en maaltijden.

Aantal deelnemers: min. 2, max. 7 pers.

i Er wordt van u geen hulp verwacht bij het opbouwen en afbreken van de tenten.

Bagagebeperking: 15 kg p.p. in zachte reistasen, incl. handbagage.

Annuleringsvoorwaarden: meer informatie op aanvraag beschikbaar.



KILIMANJARO TREKKING



In een oogopslag



- 7 dagen trekking reis met bergbeklimming
- overnachtingen in hutten
- van/naar Kilimanjaro luchthaven

In een oogopslag



- 8 dagen trekking reis met bergbeklimming
- overnachtingen in tenten
- van/naar Kilimanjaro luchthaven

Wat er in de verte uitziet als een gigantische monoliet, ontpopt zich bij het naderen tot een volledige bergketen. Er bestaan vele mythes en legendes rond de 3 (voormalige) belangrijkste bergen van de Kilimanjaro. De drie ongelijke broeders Kibo, Mawenzi en Shira die zich door de enorme krachten binnen in de aarde gevormd hebben. Gaat u de uitdaging aan? Hier op de Kilimanjaro tellen voornamelijk doorzettingsvermogen, wilskracht, vastberadenheid en conditie.

Marangu Route - 7 dagen

Reisprogramma: (Wijzigingen voorbehouden)

Dag 1: Kilimanjaro - Moshi. Aankomst en transfer naar het hotel in Moshi. U hebt 's avonds briefing en controle van de uitrusting. Overnachting Aishi Machame Hotel.

Dag 2: Moshi - Mandara hutten (volpension). Bagage die niet nodig is laat u achter in het depot van de lodge. Rit naar Marangu Gate (1.860 m), waar u de dragers ontmoet. De eerste etappe naar Mandara hutten (2.725 m) leidt door een gordel van regenwoud. Overnachting Mandara hutten.

Dag 3: Mandara hutten - Horombo hutten (volpension). U loopt door een moeraslandschap. De weg gaat licht bergop. Bij mooi weer heeft u een prachtig uitzicht. Overnachting Horombo hutten.

Dag 4: Horombo hutten - Kibo hutten (volpension). De weg is een lange, gelijkmatige klim en voert langs een schrale hoogvlakte en de laatste drinkplaats. Uiteindelijk komt u aan bij de Kibo hutten (4.700 m). Overnachting Kibo hutten.

Dag 5: Kibo Hutten - Uhuru-Peak - Horombo Hutten (volpension). Rond middernacht maakt u zich klaar voor de top. Het eerste doel is om Gillman's Point (5.685 m) voor zonsopgang te bereiken. Daar heeft u een lange en steile klim achter de rug, waarvoor een sterke wil nodig is. Hierna loopt u verder langs de Kibo krater naar Uhuru Peak op 5.895 m, het hoogste punt van Afrika! Na de afdeling komt u aan in de Horombo hutten. Overnachting Horombo hutten.

Dag 6: Horombo hutten - Moshi (ontbijt/lunch). U daalt rustig af door het moeraslandschap. Aan de toegangspoort van het nationale park wacht een transfer-voertuig u op, en brengt u terug naar Moshi. Overnachting Aishi Machame Hotel.

Dag 7: Moshi - Kilimanjaro (ontbijt). Na het ontbijt transfer naar de luchthaven van Kilimanjaro.

Machame Route - 8 dagen

Reisprogramma: (Wijzigingen voorbehouden)

Dag 1: Kilimanjaro - Moshi. Aankomst en transfer naar het hotel in Moshi. Overnachting Aishi Machame Hotel.

Dag 2: Moshi - Machame Camp (volpension). Bagage die u niet nodig heeft, laat u achter in het depot van de lodge. Rit naar het startpunt, waar u de dragers ontmoet en uw tocht door het farmland begint tot op 3.000 m hoogte. Overnachting Machame Camp.

Dag 3: Machame Camp - Shira Camp (volpension). Beklimming van het Shira plateau. Onderweg heeft u een fraai uitzicht op de Kilimanjaro en de Kibo top. Overnachting op 3.720 m hoogte. Overnachting Shira Camp.

Dag 4: Shira Camp - Barranco Camp (volpension). U laat het Shira plateau achter u en bereikt de Lava Tower op 4.600 m. Wie wil, mag de lavarotsen beklimmen. Daarna daalt u af naar het camp op 3.900 m. Overnachting Barranco Camp.

Dag 5: Barranco Camp - Barafu Camp (volpension). 's Morgens gaat het steil omhoog aan de zuidoostelijke flank van de Kibo. Boven aangekomen lijkt de Kibo wel binnen handbereik! Het Barafu Camp ligt op 4.600 m hoogte. Overnachting Barafu Camp.

Dag 6: Barafu Camp - Uhuru Peak - Millennium Camp (volpension). Rond middernacht loopt u richting Stella Point (5.745 m). Kort daarna bereikt u de top van de hoogste berg van Afrika (5.895 m)! 's Middags daalt u af naar het Barafu Camp, houdt u pauze, en gaat u verder naar beneden naar het Millennium Camp. Overnachting Millennium Camp.

Dag 7: Millennium Camp - Moshi (ontbijt/lunch). De laatste etappe op de berg leidt naar de Gate (1.700 m), waar u uw certificaat ontvangt. Daarna rit naar Moshi. Overnachting Springlands Hotel.

Dag 8: Moshi - Kilimanjaro (ontbijt). Na het ontbijt transfer naar de luchthaven van Kilimanjaro.

Marangu Route - 7 dagen

Code: 69059

Reisdata: dagelijks

Prijs per persoon in €

Bezetting met pers.	1	2
01.11.17 - 15.12.18	2.030	1.667

Inclusief: vermelde overnachtingen in hutten, vermelde maaltijden, transfers in privévoertuig, entreegelden voor o.a. nationale parken, bergreddingskosten, Engelstalige gids, kok en dragers op de tocht.

Exclusief: vluchten, visumkosten, persoonlijke uitgaven, fooien (USD 250 à 300 p.p.), overige drankjes en maaltijden, slaapzak.

i Op Kilimanjaro: overnachting in slaapzalen. Extra nacht vooraf om te acclimatiseren mogelijk tegen toeslag.

Annuleringsvoorwaarden: meer informatie op aanvraag beschikbaar.

Machame Route - 8 dagen

Code: 69062

Reisdata: dagelijks

Prijs per persoon in €

Bezetting met pers.	1	2
01.11.17 - 15.12.18	2.246	1.860

Inclusief: vermelde overnachtingen in tenten en maaltijden, alle transfers met privévoertuig, entreegelden voor o.a. nationale parken, bergreddingskosten, Engelstalige gids, kok en dragers op de Kilimanjaro.

Exclusief: vluchten, visumkosten, persoonlijke uitgaven, fooien (USD 250 à 300 p.p.), overige drankjes en maaltijden, slaapzak.

i Extra nacht vooraf om te acclimatiseren mogelijk tegen toeslag.

Annuleringsvoorwaarden: meer informatie op aanvraag beschikbaar.

SELOUS GAME RESERVE & RUAHA NP



In een oogopslag



- 3 dagen fly-in safari
- van/naar Dar es Salaam of Zanzibar
- dagelijks vertrek
- keuze uit 3 lodges

In een oogopslag



- 7 dagen fly-in safari
- van/naar Dar es Salaam of Zanzibar
- dagelijks vertrek

Selous GR

Selous GR is het grootste wildreservaat van Afrika. Het is met ca. 55.000 km² 2 keer zo groot als het Krugerpark in Zuid-Afrika en bijna 2 keer zo groot als de Serengeti. De omgeving van het park wordt gekenmerkt door uitgestrekte vlaktes met droge miombo wouden en rivieruitlopers van de Rufiji rivier. U treft hier nijlpaarden, krokodillen en vele soorten watervogels. Ver van de toeristische routes kunt u hier in alle rust van de safari's genieten.

Reisprogramma: (Wijzigingen voorbehouden)

Dag 1: Dar es Salaam/Zanzibar - Selous GR (lunch/diner). Vlucht vanuit Dar es Salaam of vanaf Zanzibar naar het Selous GR. Na aankomst wordt u opgewacht van het Selous Riverside Camp of Rufiji River Camp gebracht. Na de lunch kunt u kiezen uit de volgende safari activiteiten: safari per 4x4, bush wandeling of een bootsafari. 2 overnachtingen Selous Riverside Camp of Selous Retreat.

Dag 2: Selous GR (volpension). Vandaag kunt u deelnemen aan verscheidene activiteiten, zoals een safari in een terreinwagen, een wandelsafari of een boottocht.

Dag 3: Selous GR - Dar es Salaam/Zanzibar (ontbijt). Na het ontbijt wordt u naar de luchthaven gebracht voor uw vlucht naar Dar es Salaam of Zanzibar.

Selous GR & Ruaha NP

Tijdens deze fly-in safari beleeft u het unieke landschap en de spectaculaire natuur in de ongerepte reservaten van Selous en Ruaha. Uitstekende service en goed opgeleide rangers maken deze reis tot een onvergetelijke ervaring.

Reisprogramma: (Wijzigingen voorbehouden)

Dag 1: Dar es Salaam/Zanzibar - Selous GR (diner). Vlucht van Dar es Salaam of Zanzibar naar Selous. U wordt op de airstrip afgehaald en naar het camp gebracht. 3 overnachtingen Rufiji River Camp.

Dag 2 - 3: Selous GR (2x volpension). De volgende 2 dagen bent u in het Selous GR om 's ochtends en 's avonds op safari te gaan, wandelsafari's en boottochtente maken. In het Selous GR ontdekt u ongerepte landschappen, fascinerende ravijnen, moerassen, wouden en savannes. Er leven talrijke diersoorten zoals nijlpaarden, krokodillen, olifanten, buffels, gnoes, zebra's, giraffen, waterbuffels, bavianen, luipaarden, leeuwen, wilde honden, antilopen en nog vele andere.

Dag 4: Selous GR - Ruaha NP (volpension). Vandaag vliegt u westwaarts naar het Ruaha NP. U wordt aan de airstrip opgehaald en naar de Ruaha rivier gebracht, waar uw camp voor de volgende dagen zich bevindt. Vlak aan de rivier en omgeven door wildernis, biedt het uitgelezen observatiekansen! 3 overnachtingen Ruaha River Lodge.

Dag 5 - 6: Ruaha NP (2x volpension). De volgende 2 dagen brengt u door in het Ruaha NP, dat 13.000 km² groot is en daarmee niet veel kleiner is dan de Serengeti. Wie graag op avontuur uittrekt, kan zijn hart ophalen in het overweldigende landschap en de onmetelijke wildernis van dit park. De magische rivier wordt omzoomd door tamarinden, acacia's en palmbomen – een ideale plek voor wilde dieren! Gegidste wandelsafari's en ochtend- en avondsafari's zijn uitstekende manieren om het park te verkennen.

Dag 7: Ruaha NP - Dar es Salaam/Zanzibar (ontbijt/lunch). 's Ochtends transfer naar de luchthaven voor een vlucht naar Zanzibar of Dar es Salaam.

Selous GR - 3 dagen

Code: 1181

Reisdata: dagelijks

Prijs per persoon in €

Bezetting met pers.	1	2
Selous Riverside Camp		
01.11.17 - 24.03.18	1.508	1.270
25.03.18 - 31.05.18	-	-
01.06.18 - 31.10.18	1.508	1.270
Rufiji River Camp		
01.11.17 - 20.12.17	1.486	1.364
21.12.17 - 05.01.18	1.744	1.501
06.01.18 - 24.03.18	1.486	1.364
25.03.18 - 31.05.18	-	-
01.06.18 - 31.10.18	1.723	1.479
The Retreat Selous		
01.11.17 - 15.12.17	-	-
16.12.17 - 21.03.18	2.541	1.946
22.03.18 - 24.03.18	-	-
25.03.18 - 31.05.18	-	-
01.06.18 - 31.10.18	2.541	1.946

Inclusief: vlucht van/naar Dar es Salaam of Zanzibar, transfers, overnachtingen, vermelde maaltijden, activiteiten (safari per 4x4, wandelsafari, bootexcursie), Engelstalige gids/chauffeur, entreegeld nationaal park, drankjes in Selous Retreat (lokaal bier & huiswijn).

Kinderen: speciale kinderprijzen op aanvraag beschikbaar. Kinderen mogen niet deelnemen aan wandelsafari's.

Aantal deelnemers: min. 2 pers.

i De camps zijn gesloten van eind maart tot eind mei.

Bagagebeperking: 15 kilo p.p. in een zachte reistas incl. handbagage.

Annuleringsvoorwaarden: meer informatie op aanvraag beschikbaar.

Selous GR & Ruaha NP - 7 dagen

Code: 58602

Reisdata: dagelijks

Prijs per persoon in €

Bezetting met pers.	1	2
01.11.17 - 15.12.17	4.139	3.651
16.12.17 - 05.01.18	4.629	3.954
06.01.18 - 25.03.18	4.139	3.651
26.03.18 - 31.05.18	-	-
01.06.18 - 31.10.18	4.765	4.090

Inclusief: vermelde vluchten van/naar Dar es Salaam of Zanzibar, transfers naar de reservaten, overnachtingen, vermelde maaltijden, safari's volgens programma met een Engelstalige gids/chauffeur in een 4x4 voertuig, entreegelden nationale parken.

Kinderen: welkom vanaf 6 jaar.

Aantal deelnemers: min. 2 pers.

i De camps zijn gesloten tussen 26.03.18-31.05.18.

Bagagebeperking: 15 kilo p.p. in een zachte reistas incl. handbagage.

Annuleringsvoorwaarden: meer informatie op aanvraag beschikbaar.



ROMANTIEK IN HET ZUIDEN VAN TANZANIA

In een oogopslag



- 10 dagen fly-in safari
- van Dar es Salaam/Zanzibar naar Dar es Salaam
- bush & beach met luxe accommodaties
- vanaf 2 pers.



Geniet van een safari en strandvakantie! Enerzijds maakt u safari's 'off the beaten track' in het Selous GR en Ruaha NP en anderzijds geniet van heerlijke dagen aan een ongerept wit zandstrand! De luxe accommodaties en romantische camps betoveren u met hun bijzondere ligging en intimiteit – zowel op zandige oevers van de rivier en in het midden van een palmentuin aan een meer als aan de kust van de Indische Oceaan!

Reisprogramma: (Wijzigingen voorbehouden)

Dag 1: Dar es Salaam/Zanzibar - Selous GR (volpension). 's Ochtends vliegt u van Dar es Salaam of Zanzibar naar het Selous GR. Daar wacht uw gids u op en terwijl hij u naar uw accommodatie brengt, ziet u op sommige plaatsen al wilde dieren. 's Avonds kunt u tijdens een safari, wandelsafari of een boottocht op de Rufiji rivier de omgeving verkennen. Wie liever in zijn luxe tent blijft, kan van in de veranda luisteren naar de nachtelijke geluiden van de wildernis. 3 overnachtingen Siwandu.

Dag 2 - 3: Selous GR (2x volpension). In de ochtend en namiddag gaat u per voertuig, te voet of per boot op safari! Het Selous GR, genoemd naar de beroemde olifantenjager Captain F.C. Selous, biedt uitstekende safari's. In dit uitgestrekte en afgelegen game reserve leven honderdduizenden dieren en het landschap wordt gekenmerkt door diversiteit: rivieren en ravijnen worden afgewisseld door moerassen, bossen en savanne! U kunt hier in contact komen met olifanten, nijlpaarden, koedoe antilopen en leeuwen.

Dag 4: Selous GR - Ruaha NP (volpension). 's Ochtends transfer naar de airstrip en vlucht naar Ruaha NP. U luncht in het camp en heeft 's middags tijd voor een eerste verkenningstocht. 2 overnachtingen Jongomero.

Dag 5 - 6: Ruaha NP (2x volpension). 's Morgens en 's middags gaat u op safari in op een na grootste nationale park van Tanzania. Hier komen maar liefst 1.600 plantensoorten, ca. 500 vogelsoorten en een veelheid aan zoogdieren zoals antilopen, koedoes, leeuwen, nijlpaarden, luipaarden en de zeldzame wilde honden voor. Bovendien is de olifantpopulatie in Ruaha één van de grootste van het land! De Ruaha River met zijn vele bochten en slenken domineert ongetwijfeld het landschapsbeeld en is de leefomgeving voor een groot aantal nijlpaarden en krokodillen.

Dag 7: Ruaha NP - Dar es Salaam - Ras Kutani (volpension). Na het ontbijt maakt u een laatste safari voordat u via Dar es Salaam naar Ras Kutani aan de Tanzaniaanse kust vliegt. Transfer naar uw strandhotel. 3 overnachtingen Ras Kutani.

Dag 8 - 9: Ras Kutani (2x volpension). Een paradijs aan een afgelegen strand wacht op u. Uw exclusieve accommodatie bestaat uit enkele grote bungalows, die perfect passen in het prachtige landschap. De ligging aan een zoetwaterlagune, omlijst door bos en aan de andere kant de azuurblauwe zee, is werkelijk uniek! De Indische Oceaan nodigt uit tot zwemmen. Dit kan in deze warme zee zowel bij eb als bij vloed. U kunt hier optioneel mooie kajaktochten of begeleide natuurwandelingen maken. Geniet van de idyllische ogenblikken te midden van de ongerepte natuur en de geluiden van de oceaan – de tijd lijkt wel stil te staan.

Dag 10: Ras Kutani - Dar es Salaam (ontbijt). Na het ontbijt transfer naar de luchthaven en vlucht naar Dar es Salaam.



Romantiek in het zuiden - 10 dagen

Code: 35575

Reisdata: dagelijks

Prijs per persoon in €

Bezetting met pers.	1	2
01.11.17 - 15.12.17	-	-
16.12.17 - 07.01.18	9.491	6.950
08.01.18 - 15.03.18	7.891	5.883
16.03.18 - 31.05.18	-	-
01.06.18 - 25.06.18	8.055	5.995
26.06.18 - 31.10.18	9.661	7.067
01.11.18 - 15.12.18	8.055	5.995

Inclusief: alle binnenlandse vluchten, transfers, alle safari-activiteiten worden samen met andere gasten van het camp ondernomen, vermelde maaltijden en overnachtingen, entreegelden nationale parken, Engelstalige gids/chauffeur.

Exclusief: internationale vluchten, visumkosten, overige maaltijden, drankjes, persoonlijke uitgaven, fooien, optionele excursies, wasservice, 'flying doctor' service.

Optionele toeslag:

Toeslag voor suite in Ras Kutani p.p.p.n. € 49
 Drankjes tijdens verblijf p.p.p.n. € 49

Aantal deelnemers: min. 2 pers.

i De camps zijn gesloten tussen 16.03.18-31.05.18. Bagagebeperking: max. 15 kg p.p. in een zachte reistas, incl. handbagage.

Annuleringsvoorwaarden: meer informatie op aanvraag beschikbaar.



Jongomero Camp in Ruaha NP



Ras Kutani Lodge aan de Indische Oceaan

ONTDEKKINGSTOCHT VAN NOORD NAAR ZUID

In een oogopslag

- 9 dagen privéreis in luxe lodges/camps
- van Arusha naar Dar es Salaam
- camp in de Serengeti volgt de Grote Migratie
- per vliegtuig naar afgelegen gebieden



Op deze reis ontdekt u het hele spectrum aan specialiteiten dat Tanzania te bieden heeft. Uitgestrekte vlaktes, massale kudde dieren, baobabs, acacia steppe en tropische vegetatie aan dierenrijke rivieren. Verken de wereldberoemde Serengeti, daal af in de fascinerende Ngorongoro krater en zie met eigen ogen hoe de Tarangire rivier de levensader voor ontelbare dieren is. Ontspan in stijl in het afgelegen Selous Game Reserve. Bovendien wordt er in de stijlvolle camps goed voor u gezorgd!

Reisprogramma: (Wijzigingen voorbehouden)

Dag 1: Arusha. U wordt op de luchthaven van Kilimanjaro opgewacht en naar uw comfortabele lodge in Arusha gebracht. Overnachting Arumeru River Lodge.

Dag 2: Arusha - Tarangire NP (volpension). U wordt aan uw lodge opgehaald en rijdt naar het Tarangire NP. Dit is een wild gebied dat gekenmerkt wordt door baobabbomen en o.a. grote kudde olifanten herbergt. Van aan het zwembad van het camp kijkt u uit op de drinkplaats waar wilde dieren komen drinken. 's Namiddags staat een uitgebreide safari naar het nationaal park op het programma. Overnachting Sanctuary Swala Camp.

Dag 3: Tarangire NP - Lake Manyara NP - Ngorongoro krater (volpension). Na een vroeg ontbijt gaat u op safari in Lake Manyara NP. Tijdens de lunch aan de rand van de Grote Afrikaanse Slenk (Great Rift Valley) kunt u genieten van het uitzicht op Lake Manyara. Daarna gaat de rit verder naar de adembenemende Ngorongoro krater. U brengt de nacht door aan de kraterrand. 2 overnachtingen Sanctuary Ngorongoro Crater Camp.

Dag 4: Ngorongoro krater (volpension). Door de perfecte ligging van uw camp aan de toegang tot de krater bent u vandaag een van de eerste personen die kunt genieten van de koele, rustige ochtenduren op de kratervloer. U maakt een excursie van een halve dag (beperking opgelegd door de parkleiding) in de Ngorongoro krater, dat sinds 1979 UNESCO Werelderfgoed is. Kudde zebra's en gnoes trekken door het 259 km² gebied dat bestaat uit steppe, meren en bush. U kunt hier neushoorns, olifanten, leeuwen en cheeta's spotten. Bij de drinkplaatsen vindt u talrijke nijlpaarden.

Dag 5: Ngorongoro krater - Serengeti (volpension). Na het ontbijt wordt u naar de Manyara airstrip gebracht en vliegt u naar de Serengeti. U overnacht in een comfortabel camp dat zijn locatie aanpast aan de jaarlijkse Grote Migratie van de kudde gnoes. Zo bent u steeds op de perfecte plek om de fascinerende dierenverhuizing

live mee te maken. U wordt op de luchthaven opgewacht en naar het camp gebracht. 's Namiddags maakt u een eerste safari in een open safarivoertuig. 2 overnachtingen Sanctuary Serengeti Migration Camp.

Dag 6: Serengeti (volpension). De hele dag heeft u tijd om de Serengeti en al haar natuurschatten te ontdekken. Ontmoet majestueuze roofkatten, aardige olifantenbaby's, gazelles die enthousiast met hun staart kwispelen, en nijlpaarden die in het koele water vertoeven. Voor en na de middag bent u met het safarivoertuig onderweg.

Dag 7: Serengeti - Selous GR (volpension). U verlaat de Serengeti en vliegt over uitgestrekte gebieden van Tanzania om uiteindelijk in het zuiden te landen. U wordt opgehaald aan de airstrip en naar uw lodge gebracht. 2 overnachtingen The Retreat Selous.

Dag 8: Selous GR (volpension). Meer dan 50.000 km², grotendeels ongerept en soms moeilijk toegankelijk – dat is Selous, het grootste reservaat van Afrika. Op een heuvel aan de Ruaha rivier ligt uw exclusieve lodge in het dierenrijke noordwesten. De lodge is uw uitvalsbasis voor uitgebreide ontdekkingsstochten. Het landschap wisselt af van moerassen tot bush en savanne, en behalve een rijke vogelwereld vindt u ook nijlpaarden, krokodillen, olifanten, buffels, bavianen en natuurlijk ook leeuwen en luipaarden.

Dag 9: Selous GR - Dar es Salaam (ontbijt/lunch). Na het ontbijt verlaat u dit afgelegen paradijs en vliegt u naar Dar es Salaam.

Ontdekkingsstocht van noord naar zuid - 9 dagen

Code: 108816

Reisdata: dagelijks

Prijs per persoon in €

Bezetting met pers.	1	2
01.11.17 - 05.01.18	-	-
06.01.18 - 27.03.18	8.282	6.081
28.03.18 - 31.05.18	-	-
01.06.18 - 30.09.18	9.344	6.545
01.10.18 - 31.10.18	9.344	6.545
01.11.18 - 15.12.18	8.838	6.294

Inclusief: transfers, vervoer per 4x4 voertuig (in Serengeti en Selous gebeuren alle safari-activiteiten samen met andere gasten van de camps), Engelstalige gids/chauffeur, entreegelden nationale parken, overnachtingen met vermelde maaltijden, lokale drankjes (behalve in Arusha), wasservice.

Exclusief: overige maaltijden, overige drankjes, persoonlijke uitgaven, fooien, wasservice in Arusha en optionele excursies.

Kinderen: welkom vanaf 6 jaar. Kinderen van 6-12 jaar krijgen 35% korting in de kamer van de ouders.

i De camps zijn gesloten tussen 28.03.18-31.05.18.

Bagagebeperking: 15 kg p.p. in een zachte reistas incl. handbagage.

Annuleringsvoorwaarden: meer informatie op aanvraag beschikbaar.



OLIFANTEN & CHIMPANSEES AAN LAKE TANGANYIKA

In een oogopslag



- 8 dagen fly-in safari
- van/naar Arusha
- unieke safari's & chimpansee trekking
- ongerepte parken in het westen van Tanzania



Op safari in de ongerepte en weinig bezochte nationale parken van Katavi en Mahale. Tijdens deze reis heeft u de unieke gelegenheid om zeldzame chimpansees te spotten. Geniet van de pittoreske omgeving van Lake Tanganyika!

Reisprogramma: (Wijzigingen voorbehouden)

Dag 1: Arusha - Katavi NP (lunch/diner). Om 07.00 u. transfer van Arusha naar de luchthaven en vlucht naar het Katavi NP. Daarna rijdt u naar de Katuma Bush Lodge. 's Middags gaat u op safari om een eerste indruk te krijgen van het wild in het nationale park. 4 overnachtingen Katuma Bush Lodge.

Dag 2 - 4: Katavi NP (3x volpension). U heeft 3 fantastische dagen voor de boeg in het Katavi NP, met safari's in de ochtend en de middag. Dit park is het op 2 na grootste nationale park in Tanzania. Het is afgelegen en wordt maar zelden bezocht. Een groot deel is bedekt met miombo droog woud, dat een ideale schuilplek vormt voor de schuwe sabel, eland en roan antilopen. Aan de overstromingsvlakte van de Katuma rivier, die tijdens de regentijd seizoensmeren vormt, vallen ontelbare watervogels te observeren. Bovendien leeft hier Tanzania's grootste populatie krokodillen en nijlpaarden. Tijdens de droge tijd trekt het water terug en wordt de rivier een banaal stroompje. Ze vormt echter de enige bron van drinkwater voor de omgeving! Daarom verzamelen er zich hier tijdens het droge seizoen olifanten, nijlpaarden, giraffen en kuddes buffels. Zebra's, impala's en bohorrietbokken zijn bovendien altijd op hun hoede voor leeuwen en bevelkte hyana's. Een nachtsafari in het Katavi NP is optioneel mogelijk, maar moet voor aankomst worden geboekt.

Dag 5: Katavi NP - Mahale NP (volpension). Transfer naar de luchthaven van Katavi en vlucht naar het Mahale NP. Daar rijdt u naar de Kungwe Beach Lodge, die uw accommodatie is voor de volgende dagen. Na de lunch staat een eerste ontmoeting met de chimpansees op het programma. Samen met een deskundige gids trekt u door ongerept regenwoud en luistert u naar de markante kreten van primaten. Met een beetje geluk kunt u de chimpansees spotten tijdens hun bomengymnastiek... of tijdens een gezellige persoonlijke verzorging op de bodem van het woud. 3 overnachtingen Kungwe Beach Lodge.

Dag 6 - 7: Mahale NP (2x volpension). De volgende 2 dagen brengt u door in het Mahale NP. 's Ochtends gaat u op safari om chimpansees te spotten. Het Mahale NP heeft 14 vegetatiezones en is daarmee een van de rijkste parken aan vegetatie van het land. Naast zijn ongelofelijk diverse flora herbergt het park ook een veelheid aan zoogdiersoorten, waaronder luipaarden, neushoorns en natuurlijk de beroemde chimpansees, waarvan er nog maar ca. 700 exemplaren zijn. Daarnaast leven hier nog 8 andere primatensoorten. Lake Tanganyika staat bekend om zijn meer dan 350 vissoorten en geldt als het op een na diepste meer ter wereld. Tijdens uw verblijf is een bootsafari op Lake Tanganyika voor u inbegrepen. Bovendien kunt u ook gaan vissen of snorkelen.

Dag 8: Mahale NP - Arusha (ontbijt). Transfer naar de luchthaven van Mahale en terugvlucht naar Arusha. Transfer naar het stadshotel van uw keuze, waar u 's avonds arriveert.

Olifanten & chimpansees - 8 dagen

Code: 84463

Reisdata: iedere do

Prijs per persoon in €

Bezetting met pers.	1	2
01.11.17 - 31.12.17	6.181	6.181
01.01.18 - 22.02.18	6.279	6.279
23.02.18 - 13.05.18	-	-
14.05.18 - 31.10.18	8.335	6.849

Inclusief: binnenlandse vluchten, vermelde transfers en activiteiten, overnachtingen, vermelde maaltijden, entreegelden nationale parken, 'flying doctor' service.

Exclusief: internationale vluchten, visumkosten, persoonlijke uitgaven, overige activiteiten, fooien.

Optionele toeslag:

Nachtsafari Katavi NP p.p.	€ 98
Excursie vissen Mahale NP p.p.	€ 103
Boottocht Mahale NP p.p.	€ 103

☺ Geen toeslag voor eenpersoonskamers tussen 01.11.17-20.02.18.

ⓘ Bagagebeperking: max. 15 kg p.p. in een zachte reistas, incl. handbagage.

De camps zijn gesloten tussen 23.02.18-13.05.18.

Annuleringsvoorwaarden: meer informatie op aanvraag beschikbaar.

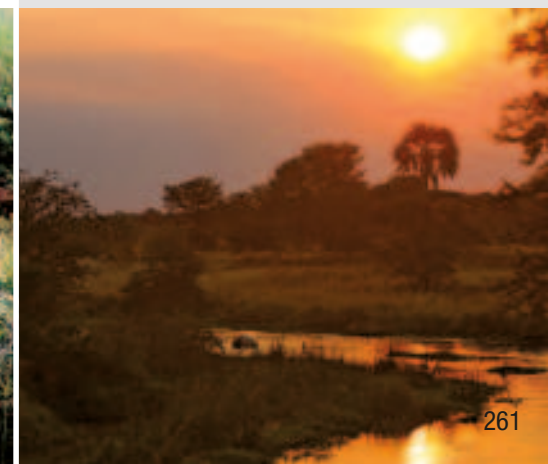

OVERZICHTKAARTEN ACCOMMODATIES IN TANZANIA



LAKE MANYARA NP

- 1 Lake Manyara Serena Safari Lodge 263

TARANGIRE NP

- 2 Sanctuary Swala Camp 263
- 3 Oliver's Camp 263

NGORONGORO KRATER

- 4 Ngorongoro Farmhouse 264
- 5 The Highlands 264
- 6 Sanctuary Ngorongoro Crater Camp 264

SERENGETI NP

- 7 Serengeti Serena Safari Lodge 265
- 8 Kati Kati Tented Camp 265
- 9 Serengeti Explorer Camp 265
- 10 Olakira Camp 266
- 11 Elewana Serengeti Pioneer Camp 266
- 12 Sanctuary Serengeti Migration Camp 267
- 13 Sanctuary Kusini 267

DAR ES SALAAM

- 14 Serena Hotel Dar es Salaam 268

ARUSHA

- 15 Arusha Coffee Lodge 268
- 16 African View Lodge 268

SELOUS GR

- 17 Selous Riverside Safari Camp 269
- 18 The Retreat 269

RUAHA NP

- 19 Ruaha River Lodge 270
- 20 Jongomero Camp 270

ZANZIBAR / PEMBA

- 21 Kisiwa House 271
- 22 The Aiyana (Pemba) 272
- 23 Chuini Zanzibar Beach Lodge 272
- 24 Bahari View Lodge 273
- 25 Spice Island Resort 273
- 26 Breezes Beach Club & Spa 274
- 27 Diamonds La Gemma Dell Est 274
- 28 Karafuu Beach Resort & Spa 275
- 29 Neptune Pwani Beach 275
- 30 Unguja Lodge 276
- 31 Anna of Zanzibar 276
- 32 Matemwe Lodge 277
- 33 Essque Zalu 277

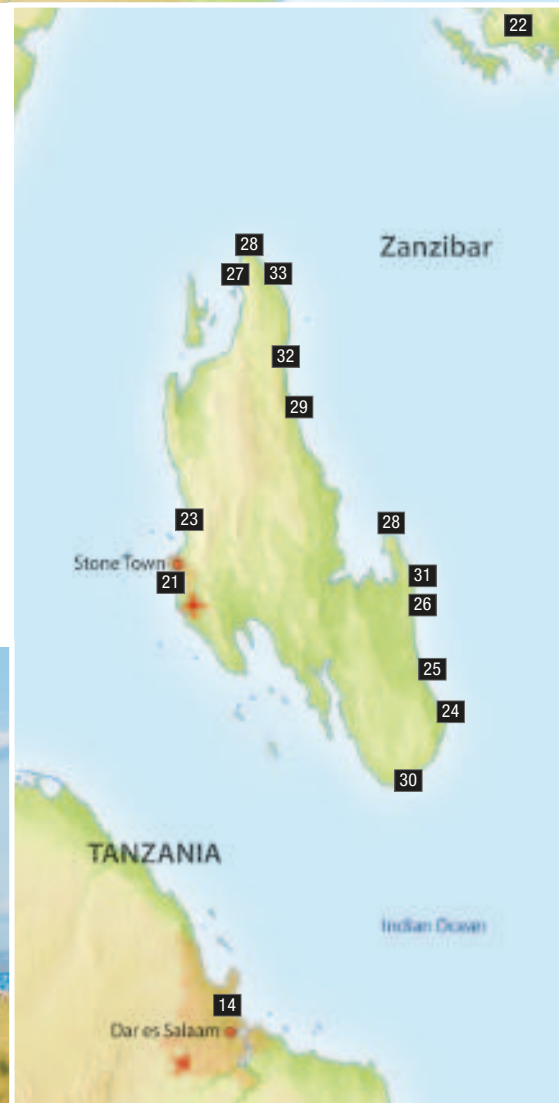

LAKE MANYARA & TARANGIRE NP

Lake Manyara Serena Safari Lodge

Superior Lodge, Lake Manyara NP



Sanctuary Swala Camp

Deluxe Camp, Tarangire NP



Oliver's Camp

Deluxe Camp, Tarangire NP



Prachtige accommodatie van de Serena keten, gebouwd in de stijl van een Afrikaans dorp.

De lodge is gezellig ingericht. Een restaurant met een terras, een openlucht bar en een zwembad zorgen voor een aangename tijd tussen safari's in. Sensationeel is het uitzicht op Lake Manyara vanaf het zwembad direct aan de Valley terwijl de zon ondergaat. Het meest bijzondere is, wanneer men een beetje geluk heeft, de duizenden flamingo's die het meer roze kleuren.

Ligging: de Lake Manyara Serena Lodge ligt op ca. 2,5 u. rijden van Arusha en is gebouwd op de rand van de Mto Wa Mbu helling. Door deze prachtige ligging heeft de lodge een fantastisch uitzicht over de vlakte van de Great Rift Valley en Lake Manyara. De lodge ligt direct aan de steile kant van de Valley.

Accommodatie: de 67 kamers zijn kleurrijk ingericht en ondergebracht in ronde hutten. Ze zijn ruim en comfortabel ingericht. Alle kamers hebben een eigen badkamer, een haardroger, een muskietennet, telefoon, wifi en een terras met een fantastisch uitzicht op Lake Manyara.

Swala biedt een exclusief verblijf gepaard met de oude, wilde safari-atmosfeer op een adembenemende locatie met veel dieren.

Lounge, bar en bibliotheek bevinden zich in een verhoogd hoofdgebouw – het plezier eindigt dus niet met de safari! Ook vanaf het zwembad kunt u de omgeving observeren. Sluit de dag af met een exclusief diner, als u dat wilt bij kaarslicht op een fraai platform bij de drinkplaats.

Ligging: in de zuidwestelijke hoek van het Tarangire NP ligt het exclusieve camp. Het is omgeven door machtige baobabbomen en vele acacia's.

Accommodatie: de 12 luxe safari-tenten hebben elk een eigen badkamer met binnen- en buitendouche, een eigen woonkamer met aangrenzend verhoogd terras voor wildobservaties aan de nabijgelegen drinkplaats. Highlight is het panoramavenster die de tent heeft: zo heeft u zelfs vanuit bed een fantastisch uitzicht op de dieren die hier rondlopen!

Prachtig gelegen in de wildernis in het zuiden van het Tarangire NP.

Het camp heeft niet alleen een uitstekende ligging die u een buitengewoon safari gevoel geeft, maar biedt ook een eerste klas service. Er is een hoofdtent met lounge en een kleine bibliotheek. Naast de gewone safari's is het in Oliver's Camp ook mogelijk om wandelsafari's te maken en avondsafari's na zonsondergang.

Ligging: in het minder bezochte zuidelijke deel van het nationaal park, ca. 2 u. rijden van Arusha. De Kuro airstrip heeft verbindingen naar Arusha of Seronera en ligt op ca. 30 min. afstand van het camp.

Accommodatie: de 10 royale en comfortabele tenten zijn smaakvol ingericht met houten meubilair en hebben een badkamer en een buitendouche. Ze staan ver genoeg uiteen, zodat er een intieme sfeer heerst. De gezellige veranda nodigt uit om te ontspannen tussen de safari's in. Fraaie terrassen met ligstoelen voor de tenten. Heel comfortabel. En met een beetje geluk kunt u 's morgens vanuit uw tent een kudde olifanten zien passeren!

Lake Manyara Serena Safari Lodge

Prijs per persoon/nacht in € **Code:** 58533

Bezetting met pers.	1	2
Standaard kamer		
01.11.17 - 21.12.17	170	148
22.12.17 - 01.01.18	298	246
02.01.18 - 28.02.18	297	245
01.03.18 - 29.03.18	175	152
30.03.18 - 31.03.18	213	191
01.04.18 - 02.04.18	146	146
03.04.18 - 31.05.18	108	108
01.06.18 - 30.06.18	263	212
01.07.18 - 31.10.18	297	245

Inclusief: volpension.

Exclusief: persoonlijke uitgaven, fooien, drankjes, safari's en entreegeld nationaal park.

Kinderen: 0-2 jaar gratis, 3-12 jaar krijgen 50% korting in de kamer van de ouders, 13-17 jaar 25%. Kinderen van 12-17 jaar krijgen 25% korting in een eigen kamer.

☺ Geen eenpersoonskamertoeslag tussen 01.04.18-31.05.18.

Annuleringsvoorwaarden: Meer informatie op aanvraag beschikbaar.

Sanctuary Swala Camp

Prijs per persoon/nacht in € **Code:** 109669

Bezetting met pers.	1	2
Safaritent		
01.11.17 - 20.12.17	427	427
21.12.17 - 31.12.17	968	646
01.01.18 - 05.01.18	1.045	700
06.01.18 - 31.03.18	447	447
01.04.18 - 31.05.18	-	-
01.06.18 - 31.10.18	1.045	700
01.11.18 - 20.12.18	447	447

Inclusief: all inclusive, alle drankjes behalve champagne en premium merken, safari-activiteiten.

Exclusief: persoonlijke uitgaven, persoonlijke uitgaven, fooien, safari-activiteiten, entreegeld nationale parken.

Kinderen: welkom vanaf 6 jaar. Kinderen van 6-15 jaar krijgen 50% korting in de kamer van de ouders.

☺ Gunstige prijzen vanaf 4 nachten in de camps van de Sanctuary groep.

ⓘ Het camp is gesloten in april en mei 2018.

Annuleringsvoorwaarden: meer informatie op aanvraag beschikbaar.

Oliver's Camp

Prijs per persoon/nacht in € **Code:** 58509

Bezetting met pers.	1	2
Safaritent		
01.11.17 - 15.12.17	477	477
16.12.17 - 31.12.17	897	642
01.01.18 - 05.01.18	947	693
06.01.18 - 31.03.18	632	518
01.04.18 - 31.05.18	-	-
01.06.18 - 30.06.18	632	518
01.07.18 - 31.08.18	1.046	763
01.09.18 - 31.10.18	947	693

Inclusief: all inclusive, lokale drankjes, wasser-vice.

Exclusief: persoonlijke uitgaven, fooien, buitenslands gedistilleerde drankjes, safari-activiteiten en entreegeld nationaal park.

Kinderen: welkom vanaf 5 jaar. Kinderen van 5-18 jaar krijgen 50% in de kamer van de ouders.

ⓘ Het camp is gesloten in april en mei 2018.

Annuleringsvoorwaarden: meer informatie op aanvraag beschikbaar.

NGORONGORO KRATER

Ngorongoro Farmhouse

StandardPlus Lodge, Ngorongoro Krater



The Highlands

Deluxe Camp, Ngorongoro Krater

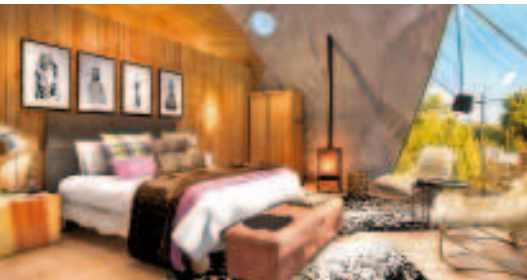

Sanctuary Ngorongoro Crater Camp

Deluxe Camp, Ngorongoro Krater



Het Ngorongoro Farmhouse is een goed alternatief voor een verblijf in de buurt van de Ngorongoro krater. De boerderij wordt omgeven door een weelderige tuin en een nog steeds werkzame koffieplantage.

De boerderij heeft een grote tuin, een zwembad met ligbedden, een restaurant en zonneterras, internet, een kleine souvenirwinkel en biedt 's avonds folkloristisch amusement. Het restaurant serveert lokale en internationale specialiteiten. De hele dag kunt u genieten van koffie (zelf geproduceerd) en thee, die gratis ter beschikking staan.

Ligging: de boerderij is gelegen aan de rand van de Ngorongoro concessie, op 5 km van de Lolduare Gate en ca. 40 min. rijden van de rand van de krater. De accommodatie wordt gekenmerkt door zijn idyllische ligging in de prachtig aangelegde tuin. De groente en fruit die hier verbouwd worden, worden ook gebruikt in de keuken.

Accommodatie: de bungalows zijn iets verder van de receptie en het restaurant gelegen. De weg erheen loopt door een exotische koffieplantage! De bungalows zijn ruim en functioneel en hebben een eigen badkamer met douche, bedden met muskietennet, een zithoek met open haard en een ruim terras met zitje en een prachtig uitzicht op de tuin.

The Highlands is een nieuwe accommodatie hoog in de Ngorongoro hooglanden, het biedt een unieke en private belevenis in het anders drukke Ngorongoro kratergebied.

De koepelvormige suites van het in 2016 geopende camp zijn zo geconcipeerd dat ze uiterste privacy garanderen. Een grote buitenhaard vormt het centrum van het gemeenschappelijke deel, waar u na een avontuurlijke dag vol safari's kunt ontspannen en andere gasten kunt ontmoeten aan de bar.

Ligging: noordelijk van de Ngorongoro krater in het hoogland van Olmoti, op slechts enkele minuten rijden van de kraterbodem met zijn wilde dieren. Ver verwijderd van de westelijke samenleving worden de unieke vulkaanheuvels van het hoogland bevolkt door de Masai. Nationale parken en steden zijn via de Manyara airstrip bereikbaar.

Accommodatie: de slechts 8 ruime suites van het camp zijn uitgerust met een privé badkamer met douche, houten bodem en een comfortabel bed. De voorzetskachel en het moderne design zorgen voor een absolute 'feel good' atmosfeer tijdens de koele avonden in het hoogland.

Direct aan de kraterrand gelegen met spectaculair uitzicht op de krater.

Zowel van de hartelijke ontvangst alsook van de fantastische ligging zal u versteld staan. Het camp beschikt over een eetplaats met een ongelooflijk zicht op de krater. Eindig uw dag in de gezellige lounge tijdens de zonsondergang.

Ligging: de adembenemende ligging aan de rand van de krater biedt fantastische uitzichten in de diep gelegen Caldera. Arusha of de Serengeti bereikt u via de Manyara airstrip.

Accommodatie: het camp biedt 10 luxe safari-tenten met elk een bad en warmwaterdouche. De smaakvol ingerichte tenten beschikken over haardrogers en stopcontacten. Alle tenten liggen ver genoeg uit elkaar zodat u van uw privacy kunt genieten. Vanop uw eigen terras geniet u van ongelooflijke dierenobservaties.

Ngorongoro Farmhouse

Prijs per persoon/nacht in € **Code:** 58545

Bezetting met pers.	1	2
Standaard kamer		
01.11.17 - 30.11.17	94	94
01.12.17 - 31.12.17	177	134
01.01.18 - 14.03.18	184	139
15.03.18 - 30.06.18	98	98
01.07.18 - 31.10.18	184	139

Verplichte toeslag:

24.12.17-25.12.17 & 31.12.17 p.p.p.n. € 32

Inclusief: volpension.

Exclusief: persoonlijke uitgaven, drankjes, fooien, activiteiten en entreegeld nationaal park.

Kinderen: 0-2 jaar gratis. Max. 1 kind van 3-16 jaar krijgt 50% korting in de kamer van de ouders. Kinderen van 3-16 jaar krijgen 25% korting in een eigen kamer.

☺ Geen eenpersoonskamertoeslag in de periode 01.11.17-30.11.17 & 15.03.18-30.06.18.

Annuleringsvoorwaarden: meer informatie op aanvraag beschikbaar.

The Highlands

Prijs per persoon/nacht in € **Code:** 109991

Bezetting met pers.	1	2
Suite		
01.11.17 - 20.12.17	681	501
21.12.17 - 31.12.17	874	643
01.01.18 - 28.02.18	1.041	769
01.03.18 - 31.03.18	737	608
01.04.18 - 31.05.18	537	449
01.06.18 - 30.06.18	737	608
01.07.18 - 31.08.18	1.160	848
01.09.18 - 31.10.18	1.037	766

Inclusief: all inclusive (maaltijden, drankjes excl. premium merken), wasservice.

Exclusief: overige drankjes, persoonlijke uitgaven, fooien, optionele excursies, entreegelden nationale parken.

Kinderen: welkom vanaf 5 jaar. Kinderen van 5-18 jaar krijgen in de kamer van de ouders 50% korting.

☺ Bij een verblijf vanaf 4 nachten in Asalia accommodaties krijgt u 5% korting (uitgezonderd april & mei).

Annuleringsvoorwaarden: meer informatie op aanvraag beschikbaar.

Sanctuary Ngorongoro Crater Camp

Prijs per persoon/nacht in € **Code:** 96589

Bezetting met pers.	1	2
Safaritent		
01.11.17 - 31.12.17	601	399
01.01.18 - 05.01.18	610	406
06.01.18 - 31.03.18	323	323
01.04.18 - 31.05.18	-	-
01.06.18 - 05.01.19	610	406

Inclusief: all inclusive, lokale drankjes, wasservice.

Exclusief: persoonlijke uitgaven, drankjes, fooien, entreegelden voor nationale parken, optionele excursies.

Kinderen: welkom vanaf 6 jaar. Kinderen van 6-15 jaar krijgen in de kamer van de ouders 50% korting.

☺ Gunstige prijzen vanaf 4 nachten in de camps van de Sanctuary groep.
Geen eenpersoonskamertoeslag in de periode 06.01.18-31.03.18.

ⓘ Het camp is gesloten in april en mei 2018.

Annuleringsvoorwaarden: meer informatie op aanvraag beschikbaar.

ONDERWEG IN DE SERENGETI

Serengeti Serena Safari Lodge

Superior Lodge, Serengeti NP

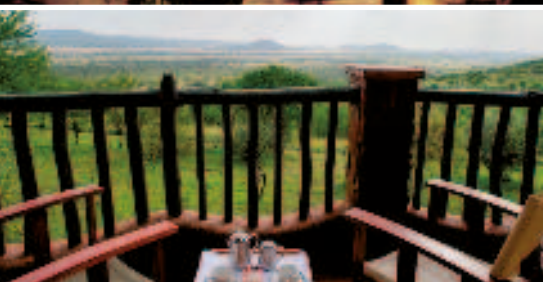

Kati Kati Camp

StandardPlus Camp, Serengeti NP



Safaritent



Serengeti Explorer Camp

Superior Camp, Serengeti NP

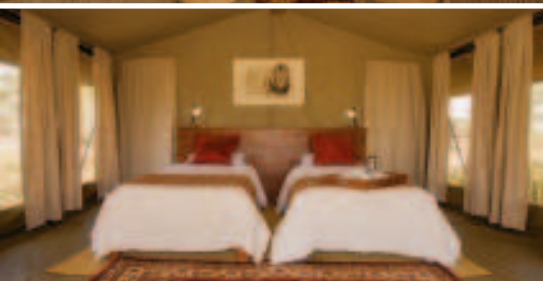

Op een hoogte in het hart van de Serengeti, met fantastisch panorama, vormt deze lodge de perfecte kruising van Afrikaanse architectuur en aangenaam comfort.

De architect van deze lodge heeft zich laten inspireren door de traditionele stijl van Afrikaanse dorpen: de strogedekte, ronde hutten passen perfect in het landschap. De decoratieve en architecturale details zijn een highlight voor elke fotograaf – zelfs na spannende safari's in de Serengeti zult u uw fototoestel niet links laten liggen. Een zwembad biedt ontspanning na de safari, en 's avonds brengen traditionele dansshows en fotovoorstellingen entertainment. Een privé bushcamp vlakbij de Grote Migratie, een souvenirwinkeltje, wifi, een tv-ruimte met satelliet-tv en verschillende sportactiviteiten behoren tot het aanbod. Optioneel kunt u ook een ballonsafari maken.

Ligging: in de centrale Serengeti aan de westelijke corridor en aan de Grumeti rivier, op 335 km van Arusha en 27 km van de Seronera airstrip.

Accommodatie: de 66 kamers in individuele ronde hutten zijn uitgerust met Afrikaanse meubels en kunsthandwerk. Ze beschikken over balkon, badkamer, plafondventilator, wifi, satelliet-tv, haardroger en kluisje.

Rustiek tentenkamp met een ideale ligging voor safari's. Het camp is niet permanent en kan verplaatst worden en biedt op die manier uitstekende mogelijkheden voor observaties.

Het camp is zeer eenvoudig opgevat. Er is een eetent waar alle maaltijden worden geserveerd, alsook een lounge tent. Verder is er ook een bibliotheek. Vanuit het camp kunt u op safari gaan of Masai dorpen bezoeken, en in het camp van de Afrikaanse zonsondergang genieten of samen gezellig rond het kampvuur zitten. Een ervaring met de dieren: 's nachts brullen de leeuwen en wagen de hyena's zich dicht bij het camp.

Ligging: centraal in de Serengeti gelegen, in het noorden van Tanzania. De dichtstbijzijnde landingsbaan (Seronera Airstrip) bevindt zich op ca. 40 min. rijden.

Accommodatie: 10 tenten met privéveranda. Elke tent heeft een eigen badkamer met wc, wastafel en een douche-waterzak met warm water. Stroom wordt milieuvriendelijk verzorgd door zonne-energie. In de tent is er een comfortabel bed, een kapstok, een tafeltje en een spiegel.

Een comfortabel mobiel camp dat altijd perfect gelegen is om de Grote Migratie te aanschouwen. Bijzonder geliefd bij gezinnen is het kinderprogramma van de Rafiki Explorer Club!

Het camp is comfortabel ingericht. De aangename banken in de lounge nodigen uit om te ontspannen, het restaurant en de bar zorgen voor het lichamenlijk welzijn. Voor kinderen vanaf 6 jaar worden speciale activiteiten ingericht door de gidsen van de Rafiki Explorer Club, die rechtstreeks aan het camp is verbonden.

Ligging: het Serengeti Explorer Camp wisselt drie maal per jaar van locatie om te verzekeren dat zijn gasten de beste kansen krijgen om de kudde van de Grote Migratie van heel dichtbij te beleven. Van december tot maart is het camp gestationeerd in de zuidelijke Serengeti, van juni tot juli in de Western Corridor en van augustus tot oktober in de noordelijke Serengeti.

Accommodatie: de 12 woontenten van het camp beschikken over een privé badkamer met een warmwaterzak om te douchen, een spoeltoilet en een wasbekken. Vanaf de ruime veranda heeft u uitzicht op de uitgestrekte Serengeti. Voor gezinnen zijn er tenten voor max. 4 pers.

Serengeti Serena Safari Lodge

Prijs per persoon/nacht in € **Code:** 124448

Bezetting met pers.	1	2
Standaard kamer		
01.11.17 - 19.12.17	232	187
20.12.17 - 31.12.17	369	310
01.01.18 - 01.01.18	494	427
02.01.18 - 28.02.18	449	383
01.03.18 - 29.03.18	291	245
30.03.18 - 31.03.18	330	283
01.04.18 - 02.04.18	223	223
03.04.18 - 31.05.18	185	185
01.06.18 - 30.06.18	384	333
01.07.18 - 31.10.18	449	383
01.11.18 - 21.12.18	291	245

Inclusief: volpensioen.

Exclusief: persoonlijke uitgaven, drankjes, fooien, activiteiten, entreegelden nationale parken.

Kinderen: 0-1 jaar gratis, 3-12 jaar 50% korting in de kamer van de ouders, 13-17 jaar 25% korting in de kamer van de ouders. Kinderen van 12-17 jaar in een eigen kamer krijgen 25% korting.

☺ Geen eenpersoonkamertoeslag in april en mei 2018.

Annuleringsvoorwaarden: meer informatie op aanvraag beschikbaar.

Kati Kati Camp

Prijs per persoon/nacht in € **Code:** 83876

Bezetting met pers.	1	2
Safaritent		
01.11.17 - 30.11.17	203	154
01.12.17 - 31.12.17	238	183
01.01.18 - 14.03.18	293	227
15.03.18 - 30.06.18	251	196
01.07.18 - 31.10.18	293	227
01.11.18 - 15.12.18	251	196

Verplichte toeslag: 24.12.17-25.12.17 & 31.12.17 p.p.p.n. € 27

Inclusief: volpensioen.

Exclusief: persoonlijke uitgaven, drankjes, fooien, entreegeld nationaal park, activiteiten.

Kinderen: 0-2 jaar gratis, 3-16 jaar 50% korting in de kamer van de ouders en 25% korting in een eigen kamer.

Annuleringsvoorwaarden: meer informatie op aanvraag beschikbaar.

Serengeti Explorer Camp

Prijs per persoon/nacht in € **Code:** 109995

Bezetting met pers.	1	2
Safaritent		
01.11.17 - 15.12.17	-	-
16.12.17 - 23.12.17	471	358
24.12.17 - 01.01.18	542	427
02.01.18 - 28.02.18	498	384
01.03.18 - 31.03.18	460	346
01.04.18 - 31.05.18	-	-
01.06.18 - 30.06.18	460	346
01.07.18 - 31.08.18	498	384
01.09.18 - 31.10.18	460	346

Inclusief: all inclusive (uitgezonderd alcoholische premium merken).

Exclusief: overige drankjes, persoonlijke uitgaven, fooien, activiteiten, entreegelden nationale parken.

Kinderen: welkom vanaf 6 jaar.

ⓘ Het camp is gesloten tussen 01.11.17-15.12.17 & 01.04.18-31.05.18

Annuleringsvoorwaarden: meer informatie op aanvraag beschikbaar.

OP WEG IN DE SERENGETI

Olakira Camp

Deluxe Camp, Serengeti NP



Dichtbij de Grote Migratie van het wild. Het luxe mobiele camp van de Asilia Group trekt met de kudde mee.

Olakira is een exclusief en charmant bush camp en ligt midden in de ongerepte natuur. Er is een hoofd tent met een gezellige lounge en open haard voor ontspannende momenten tussen safari's.

Ligging: het Olakira Camp is een mobiel camp en past zich aan de migratie aan. Van december tot maart bevindt het camp zich in het zuidelijke deel van de Serengeti, in de regio Ndutu, waar de duizenden gnoes hun kalveren op de wereld zetten. Van juni tot oktober ligt het

camp in de noordelijke Serengeti waar de spectaculaire oversteek van de kudde van de Mara rivier te zien is.

Accommodatie: de 8 tenten bieden veel comfort en zijn ingericht met comfortabele rustieke bedden, een zithoek en een badkamer met douche en toilet. Een eigen houten veranda nodigt uit om in absolute stilte van de zonsopgang te genieten.

Serengeti Pioneer Camp

Deluxe Camp, Serengeti NP



Het Serengeti Pioneer Camp in het hart van de Serengeti is gelegen op een heuvel, ideaal om de jaarlijkse Grote Migratie en de Big Five te observeren in de uitgestrekte savanne, in de buurt van de Moru kopjes en het Magadi meer.

Het camp van de Elewana Collection is geïnspireerd door de jaren '30, de tijd van de Afrika ontdekkers. Het is fraai aan de omliggende natuur aangepast en combineert locatie, design en service. Zelfs reizigers met de hoogste verwachtingen komen hier niets tekort! Voor het ontbijt en diner staat de open eettent ter beschikking, de lunch nuttigt u naar keuze in het camp of in de bush als picknick tijdens een safari. 's Avonds verzamelt u rond

het kampvuur en luistert u naar de verhalen van medereizigers en de geluiden van de wildernis.

Ligging: het camp ligt in het gebied van de Moru kopjes in de zuidelijke Serengeti.

Accommodatie: slechts 10 safaritenten in dit exclusieve camp. Elke safaritent heeft een eigen badkamer met wastafel en douche met stromend warm/koud water. De inrichting doet denken aan de spannende dagen van weleer. Muskietennet, club sofa en overdekt terras – alles is van uitstekende kwaliteit en aantrekkelijk design.

Olakira Camp

Prijs per persoon/nacht in € **Code:** 58838

Bezetting met pers.	1	2
Safaritent		
01.11.17 - 19.12.17	570	570
20.12.17 - 31.12.17	953	721
01.01.18 - 31.01.18	1.228	896
01.02.18 - 28.02.18	1.343	977
01.03.18 - 31.03.18	872	714
01.04.18 - 31.05.18	-	-
01.06.18 - 30.06.18	872	714
01.07.18 - 31.08.18	1.343	977
01.09.18 - 31.10.18	1.228	896

Inclusief: all inclusive, lokale drankjes, dagelijkse safari's, wasservice, transfers van/naar de airstrip.

Exclusief: persoonlijke uitgaven, fooien, buitenslands gedistilleerde drankjes, entreegeld nationaal park.

Optionele toeslag:

Privé safariervoertuig met max. 6 pers. € 513

Kinderen: welkom vanaf 5 jaar. Kinderen van 5-18 jaar krijgen 50% korting in de kamer van de ouders.

🌳 Bij min. 4 nachten in Asilia Camps 5% korting.

😊 Geen eenpersoonskamertoeslag in de periode 01.11.17-19.12.17.

🚫 Het camp gesloten in april en mei 2018.

Annuleringsvoorwaarden: meer informatie op aanvraag beschikbaar.

Serengeti Pioneer Camp

Prijs per persoon/nacht in € **Code:** 122118

Bezetting met pers.	1	2
Safaritent		
01.11.17 - 19.12.17	496	496
20.12.17 - 31.12.17	920	610
01.01.18 - 28.02.18	997	661
01.03.18 - 02.04.18	923	613
03.04.18 - 31.05.18	815	540
01.06.18 - 30.06.18	923	613
01.07.18 - 31.10.18	997	661
01.11.18 - 19.12.18	923	613

Inclusief: all inclusive, alle drankjes behalve champagne en premium merken, safari-activiteiten, transfers van/naar de airstrip.

Exclusief: persoonlijke uitgaven, overige drankjes, fooien, entreegeld nationaal park.

Optionele toeslag:

Privévoertuig voor de safari's per dag € 382

Kinderen: 0-11 jaar gratis als ze samen reizen met 2 volwassenen.

🌳 Bij min. 5 nachten in accommodaties van de Elewana Collection krijgt u 10% korting.

Annuleringsvoorwaarden: meer informatie op aanvraag beschikbaar.



Sanctuary Serengeti Migration Camp

Deluxe Camp, Serengeti NP



Adembenemend en luxueus tentenkamp in het Serengeti NP, dat een erg goede lokatie heeft voor tijdens de grote migratie, het jaarlijks wederkerende spektakel van de trek van miljoenen gnoes en zebra's.

Het camp beschikt over een eetgedeelte, bar en lounge met comfortabele sofa's. Geniet er van een heerlijke zonsondergang en geniet nog wat na van uw safari-activiteiten.

Ligging: het migratie camp past zijn ligging aan aan de jaarlijkse migratie. Van juni tot juli bevindt het camp zich in de westelijke Serengeti, van augustus tot november in het noorden en van december tot maart in de zuidelijke Serengeti.

Accommodatie: het kleine en gezellige camp biedt 10 luxe safari tenten met elk een badkamer en indoor emmerdouche. De smaakvol ingerichte tenten beschikken over haardroger en stopcontacten.



Sanctuary Kusini

Deluxe Camp, Serengeti NP



Camp in het hart van het zuidelijke Serengeti NP en op een verhoogd rotsplateau met fantastisch uitzicht op de omgeving.

Droomcamp op een fraaie locatie tussen de rotsen. Persoonlijke en hartelijke service en een eigen keuken garanderen de gasten een onvergetelijk verblijf. Een gezellige lounge, restaurant met traditionele keuken en verrassende variaties, klein winkeltje en open haard dragen bij tot een geslaagd verblijf.

Ligging: Kusini camp behoort tot de Sanctuary Retreats groep en ligt in het zuidelijk-centrale deel van de Serengeti, op ca. 45 min. vliegen van Arusha en 3 u. rijden van het Ngorongoro reservaat.

Accommodatie: om een privésfeer te creëren bevinden de 12 tenten zich op enige afstand van het restaurant en de bar. Alle tenten zijn ruim en hebben 2 bedden, nachtkastjes, wasbekken, een afgescheiden douche en apart toilet. De veranda's nodigen uit tot dierenobservaties of ontspanning.

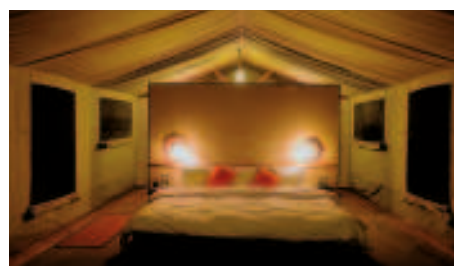

Sanctuary Serengeti Migration Camp

Prijs per persoon/nacht in € **Code:** 96641

Bezetting met pers.	1	2
Safaritent		
01.11.17 - 30.11.17	586	389
01.12.17 - 20.12.17	716	475
21.12.17 - 31.12.17	970	647
01.01.18 - 05.01.18	748	498
06.01.18 - 31.03.18	788	524
01.04.18 - 31.05.18	-	-
01.06.18 - 05.01.19	788	524

Inclusief: all inclusive, alle drankjes behalve champagne en premium merken, safari-activiteiten, transfers van/naar de airstrip.

Exclusief: persoonlijke uitgaven zoals drankjes, fooien, optionele activiteiten en entreegelden.

Kinderen: welkom vanaf 6 jaar. Kinderen van 6-15 jaar krijgen 50% korting in de kamer van de ouders.

☺ Gunstige prijzen vanaf 4 nachten in de camps van de Sanctuary groep.

ⓘ Het camp is gesloten in april en mei 2018.

Annuleringsvoorwaarden: meer informatie op aanvraag beschikbaar.

Sanctuary Kusini

Prijs per persoon/nacht in € **Code:** 109979

Bezetting met pers.	1	2
Safaritent		
01.11.17 - 20.12.17	402	402
21.12.17 - 31.12.17	1.041	695
01.01.18 - 31.03.18	1.136	769
01.04.18 - 31.05.18	-	-
01.06.18 - 31.08.18	767	524
01.09.18 - 20.12.18	453	453

Inclusief: all inclusive, alle drankjes behalve champagne en premium merken, safari-activiteiten, transfers van/naar de airstrip.

Exclusief: persoonlijke uitgaven, drankjes, fooien, entreegelden nationale parken.

Kinderen: welkom vanaf 6 jaar. Kinderen van 6-15 jaar krijgen 50% korting in de kamer van de ouders.

☺ Gunstige prijzen vanaf 4 nachten in de camps van de Sanctuary groep.

Geen eenpersoonkamertoeslag in de periode 01.11.17-20.12.17 & 01.09.18-20.12.18.

ⓘ Het camp is gesloten in april en mei 2018.

Annuleringsvoorwaarden: meer informatie op aanvraag beschikbaar.

STADSHOTELS TANZANIA

Hotel Serena Dar es Salaam

★★★★+ Dar es Salaam



Hotel van de Serena keten centraal gelegen in de stad en een goed uitgangspunt voor safari's in het Selous, Ruaha en Saadani NP.

Dit luxe stadshotel heeft een grote tuin met een zwembad en zonneterras. Daarnaast zijn er verschillende bars en restaurants, en bij het zwembad een brasserie en Kibo bar. Het Jahazi restaurant is gespecialiseerd in de mediterrane keuken en verwent u in een modern decor met een grote keuze aan visgerechten en zeevruchten. Geniet van deze lekkernijen en kies een uitstekende wijn uit de wijnkelder van het hotel. Verder is er ook een fitnesscentrum en een winkeltje. Kies uit een ruim aanbod aan kamers en suites!

Ligging: centraal gelegen in het zakencentrum van Dar es Salaam, op slechts enkele minuten van de bruisende winkelstraten in de binnenstad en op 10 min. rijden van de internationale luchthaven.

Accommodatie: 230 kamers met airco, telefoon, wifi, satelliet-tv, haardroger, minibar, kluisje en koffie/theefaciliteiten. De superior kamers zijn 33 m² groot, hebben een bureau en zithoek en bieden een prachtig uitzicht op de mooie hoteltuin en golfbaan.

Arusha Coffee Lodge

Superior Lodge, Arusha



Een mooie lodge van de Elewana Collection, in een originele stijl die een sfeer van vervlogen tijden oproept, met warmte en traditie van de oude koloniale gebouwen die zo kenmerkend zijn voor koffieplantages.

Een luxueuze accommodatie, uitstekende keuken en een warm vuur lokt zelfs de meest ervaren reizigers naar de Arusha Coffee Lodge. Een bar, lounge, restaurant met gezellig terras en een zwembad zorgen voor afwisseling.

Ligging: de lodge is gelegen aan de westelijke rand van Arusha, ongeveer 5 min. van de luchthaven van Arusha. Hij ligt aan de voet van de indrukwekkende Mt. Meru te midden van een van Tanzania's grootste koffieplantages. Een ideale uitvalsbasis voor een gezellige, 2 u. durende excursie in de omgeving, waar u zal leren hoe koffie geteeld, geoogst en verder verwerkt wordt.

Accommodatie: de kamers en suites zijn ondergebracht in 30 vrijstaande plantagewoningen. De kamers zijn luxueus en stijlvol ingericht en voorzien van een grote veranda en open haard, badkamer met douche en badkuip, haardroger, badjassen en koffie/theefaciliteiten.

African View Lodge

StandardPlus Lodge, Arusha

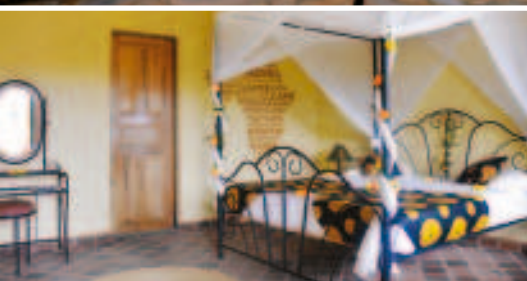

Kleine idylle in het Arusha NP. Ideaal uitgangspunt voor uw droomsafari.

Deze kleine en gezellige lodge verwelkomt u in ontspannen, familiale sfeer. Op heldere dagen kunt u de top van Mt. Meru zien. Verschillende excursies worden aangeboden naar de nabijgelegen coffee farms, bananenplantages en kleurrijke markten. Receptie, restaurant en bungalows zijn uitgerust in traditionele Mt. Meru stijl en het dak is met bananenbladen bedekt. De tropische tuin en het grote zwembad maken het geheel compleet.

Ligging: aan de poorten van het Arusha NP, omgeven door groen. Arusha ligt op 30 min. rijden.

Accommodatie: de 20 bungalowkamers zijn elke in een eigen Tanzaniaans thema ingericht. Zo is er de Lake Tanganyika bungalow, de Massai bungalow, de Kilwa bungalow, en natuurlijk mogen ook de Serengeti en Kilimanjaro bungalows niet ontbreken! Elke bungalow beschikt over een eigen badkamer en muskietennet. Heel leuk is het treehouse, een volledig ingerichte gezellige huistent... verstopt in een kleine groep bomen!

Hotel Serena Dar es Salaam

Prijs per persoon/nacht in € **Code:** 43578

Bezetting met pers.	1	2
Standaard kamer		
01.11.17 - 31.12.17	246	142
01.01.18 - 31.12.18	254	145
Superior kamer		
01.11.17 - 31.12.17	270	154
01.01.18 - 31.12.18	281	158

Inclusief: logies/ontbijt.

Exclusief: persoonlijke uitgaven, overige maaltijden, drankjes, fooien.

Optionele toeslag:

Halfpension p.p.p.n.	€ 32
Volpension p.p.p.n.	€ 63
Luchthaventransfer p.p. per enkele reis	€ 27

Kinderen: 0-4 jaar gratis in de kamer van de ouders, kinderen van 5-12 jaar 50% korting in de kamer van de ouders. Kinderen van 13-17 jaar krijgen 25% korting. Kinderen van 5-17 krijgen 25% korting in een eigen kamer.

Annuleringsvoorwaarden: meer informatie op aanvraag beschikbaar.

Arusha Coffee Lodge

Prijs per persoon/nacht in € **Code:** 54849

Bezetting met pers.	1	2
Plantation kamer		
01.11.17 - 19.12.17	122	122
20.12.17 - 28.02.18	220	156
01.03.18 - 31.03.18	213	156
01.04.18 - 31.05.18	127	127
01.06.18 - 31.10.18	220	156
01.11.18 - 19.12.18	127	127

Inclusief: logies/ontbijt.

Exclusief: persoonlijke uitgaven, overige maaltijden, drankjes en fooien.

Optionele toeslag:

Luchthaventransfer Kilimanjaro p.p. per enkele reis	€ 49
Luchthaventransfer Arusha p.p. per enkele reis	€ 22

Kinderen: kinderen 0-11 jaar gratis in de kamer van de ouders. Jongeren van 12-17 jaar krijgen een flinke korting in de kamer van de ouders.

Annuleringsvoorwaarden: meer informatie op aanvraag beschikbaar.

African View Lodge

Prijs per persoon/nacht in € **Code:** 110783

Bezetting met pers.	1	2
Bungalowkamer		
01.11.17 - 31.12.17	112	70
01.01.18 - 31.03.18	117	73
01.04.18 - 31.05.18	85	60
01.06.18 - 31.10.18	124	79

Inclusief: logies/ontbijt.

Exclusief: overige drankjes, persoonlijke uitgaven, fooien, optionele excursies.

Kinderen: 0-5 jaar gratis. Kinderen van 7-15 jaar krijgen 50% in de kamer van de ouders. In een eigen kamer krijgen kinderen van 7-15 jaar 25% korting.

☺ Korting in combinatie met Serengeti View Camp en Bahari View Lodge.

Annuleringsvoorwaarden: meer informatie op aanvraag beschikbaar.

SELOUS GR

Selous Riverside Safari Camp

StandardPlus Camp, Selous GR



Deluxe tent

In dichtbegroeid gebied, vlak aan de oever van de Rufiji, ligt het Selous Riverside Safari Camp rustig en afgelegen.

Het camp combineert safari met comfort en kwaliteit. Er heerst een ontspannen sfeer – de tijd tikt hier langzamer voorbij. Verken het reservaat in een open terreinwagen, te voet of met een boot. Restaurant met Afrikaanse en internationale keuken, lounge en zwembad met blik op de Rufiji rivier. Aan de over kunt u op het panorama-platform genieten van uw sundowner. Proost!

Ligging: het Selous GR is een must voor natuurliefhebbers: een afwisselend landschap, ongerepte wildernis en een exotische fauna en flora. Vooral wie van avontuur houdt, zal het hier naar zijn zin hebben. Het camp ligt aan de Rufiji rivier, op ca. 8 km van het Selous GR.

Accommodatie: de 14 ruime tenten bieden comfort: een eigen badkamer met warm/koud water, bedden (2- en 1-persoons) met muskietennetten, kast, sofa of zetel, staande ventilator, schrijftafel en stroomaansluiting, alsook een eigen veranda met panorama op de rivier. De deluxe tenten beschikken bovendien over een privézwembad.

The Retreat

Deluxe Lodge, Selous GR



Prachtig gelegen boutique lodge te midden van het ongerepte Selous Game Reserve.

Het centrale gebouw, ook wel 'fort' genoemd, ligt op de helling en biedt een prachtig uitzicht. Hier is er een spa, zwembad, bar en restaurant. In het love nest kunt u een unieke romantische nacht beleven onder de Afrikaanse sterrenhemel.

Ligging: aan de oever van de Great Ruaha River in het noordwesten van het gigantische Selous GR, op een kleine heuvel. Dar es Salaam op ca. 1 u. vliegen. The Retreat bevindt zich in het dierrijke deel van het Selous GR en bestaat uit 3 eenheden met in totaal 12 exclusieve en ruime suites in het hart van een ongerepte natuur. Selous is het grootste dierreservaat van het continent en staat bekend als een van de laatste geheimen van Afrika.

Accommodatie: de 12 zeer ruime safaritenten (min. 100 m²) staan lichtjes verhoogd op houten platformen op een heuvel of aan de rivier, en zijn helder en luxueus ingericht in Arabische stijl. Ze kunnen rondom worden geopend voor een beter uitzicht. Alle safaritenten hebben een eigen open badkamer met buitenbad, muskietennet en terras. De river suites liggen direct aan de rivieroever en beschikken bovendien over een eigen uitzichtplatform (60 m²) met plunge pool. Alle suites liggen min. 30 m uit elkaar, gaan naadloos over in de natuur en garanderen een absolute privé sfeer.

Selous Riverside Safari Camp

Prijs per persoon/nacht in € **Code:** 122278

Bezetting met pers.	1	2
Safaritent		
01.11.17 - 31.12.17	320	241
01.01.18 - 31.12.18	352	265
Deluxe tent		
01.11.17 - 31.12.17	346	268
01.01.18 - 31.12.18	380	293

Inclusief: volpension, safaririten samen met andere gasten.

Exclusief: persoonlijke uitgaven, fooien, drankjes en entreegelden nationale parken, overige safari-activiteiten.

Optionele toeslag:

Privévoertuig voor de safari's per dag € 319

Kinderen: welkom vanaf 12 jaar.

Annuleringsvoorwaarden: meer informatie op aanvraag beschikbaar.



The Retreat

Prijs per persoon/nacht in € **Code:** 82952

Bezetting met pers.	1	2
Eagle Hill Suite		
01.11.17 - 31.12.17	547	362
01.01.18 - 31.03.18	846	561
01.04.18 - 31.05.18	-	-
01.06.18 - 31.12.18	846	561
River Suite		
01.11.17 - 31.12.17	733	485
01.01.18 - 31.03.18	954	633
01.04.18 - 31.05.18	-	-
01.06.18 - 31.12.18	954	633

Inclusief: all inclusive, lokale drankjes (frisdrank, koffie, thee, bier en wijn), safari-activiteiten.

Exclusief: persoonlijke uitgaven, fooien, overige drankjes, entreegelden nationaal park.

Optionele toeslag:

Privévoertuig voor de safari's per dag € 438

Kinderen: 0-1 jaar gratis in de kamer van de ouders. 2-11 jaar 50% korting in de kamer van de ouders.

4=3 (geldig: 09.01.18-19.12.18).

Honeymoonspecial op aanvraag.

Het camp is gesloten in april en mei.

Annuleringsvoorwaarden: meer informatie op aanvraag beschikbaar.

ONDERWEG IN RUAHA NP

Ruaha River Lodge

StandardPlus Lodge, Ruaha NP



De lodge van de familie Fox is rijk aan tradities en biedt uitgelezen mogelijkheden om vanuit uw veranda talrijke wilde dieren te spotten.

Het uitzicht van de lodge wordt gekenmerkt door natuurlijke materialen en luchtige safari-architectuur. De bar en het restaurant bieden een prachtig uitzicht. Het ontbijt is het ideale moment om de dieren bij hun ochtendbad te observeren en 's avonds kunt u gezellig rond het kampvuur zitten of een privé-diner eten in uw veranda. De safari's zijn zeer exclusief, omdat u onderweg nauwelijks andere safari-voertuigen kruist.

Ligging: in het oosten van het Ruaha NP, het op een na grootste nationale park van het land, direct aan de Ruaha rivier gelegen en ca. 110 km van Iringa.

Accommodatie: de 20 ruime bungalows uit natuursteen met terras zijn deels in de rotsen van een 'Kopje' geïntegreerd en deels langs de rivier gebouwd. Elke bungalow biedt vanuit de grote veranda een heerlijk uitzicht. Alle bungalows hebben een grote zithoek, bureau en een eigen badkamer met douche. Warm water en warme dranken zijn de hele dag beschikbaar, stroom tijdens de ochtend- en avonden.

Jongomero

Deluxe Camp, Ruaha NP



Mooi luxe camp in het Ruaha NP op een rustige locatie, weg van de drukte.

Jongomero heeft een traditionele inrichting met restaurant, lounge, bar en zwembad. De uitstekende keuken, optionele begeleide bush wandelingen (juli-half december) en safari's door de ongerepte wildernis zorgen voor een unieke ervaring.

Ligging: het camp is gelegen in het zuidelijke deel van het Ruaha NP, aan de oevers van de seizoensgebonden Jongomero rivier, omgeven door een prachtige en ongerepte wildernis. Arusha en Dar es Salaam liggen op ca. 1 u. vliegen en de rit vanaf de plaatselijke luchthaven duurt ca. 10 min.

Accommodatie: de slechts 8 tenten van het camp zijn authentiek ingericht in traditionele safaristijl, met badkamer, slaapkamer en een gezellige veranda van waaruit u een heerlijk uitzicht op de bush heeft en de prachtige dieren makkelijk kunt observeren.

Ruaha River Lodge

Prijs per persoon/nacht in €

Code: 83894

Bezetting met pers.	1	2
Bungalow		
01.11.17 - 22.12.17	358	295
23.12.17 - 31.12.17	434	334
01.01.18 - 05.01.18	555	452
06.01.18 - 31.05.18	485	409
01.06.18 - 30.06.18	450	374
01.07.18 - 31.10.18	532	430
01.11.18 - 23.12.18	450	374

Inclusief: volpension en safari-activiteiten met andere gasten.

Exclusief: persoonlijke uitgaven, drankjes, fooien, entreegelden nationale parken.

Optionele toeslag:

Privé safari-voertuig met max. 6 pers., per dag € 382

Kinderen: 0-3 jaar gratis in de kamer van de ouders. Kinderen van 4-12 jaar krijgen 50% korting in de kamer van de ouders. Vanaf 9 jaar welkom op gemeenschappelijke safari's per wagon.

☺ Vanaf 5 nachten in accommodaties van de familie Fox: 6% korting.

Annuleringsvoorwaarden: meer informatie op aanvraag beschikbaar.



Jongomero

Prijs per persoon/nacht in €

Code: 58578

Bezetting met pers.	1	2
Safaritent		
01.11.17 - 14.12.17	701	465
15.12.17 - 07.01.18	961	642
08.01.18 - 15.03.18	783	535
16.03.18 - 31.05.18	-	-
01.06.18 - 30.06.18	805	549
01.07.18 - 31.10.18	1.093	741
01.11.18 - 14.12.18	805	549

Inclusief: volpension, safari-activiteiten.

Exclusief: persoonlijke uitgaven, drankjes, fooien en entreegeld nationaal park.

Optionele toeslag:

Privévoertuig voor de safari's per dag € 443

Kinderen: welkom vanaf 6 jaar. Max. 1 kind van 6-11 krijgt 50% korting in de kamer van de ouders.

ⓘ Het camp is gesloten tussen 16.03.18-31.05.18.

Annuleringsvoorwaarden: meer informatie op aanvraag beschikbaar.



EXCURSIEMOGELIJKHEDEN EN VERBLIJF OP ZANZIBAR



Specerijentour

Halve dag

Zanzibar staat bekend als hét specerijeneiland. Ga op ontdekking en laat u betoveren door alle exotische geuren.

Gedurende deze bijzondere tour bezoekt u kleine boerderijen waar kruidnagel, vanille, nootmuskaat en andere specerijen verbouwd worden, evenals medicinale en decoratieve planten en tropische vruchten. Het geeft u de gelegenheid om te ontdekken waarom Zanzibar bekend staat als het specerijeneiland, door te proeven, te ruiken en te luisteren. Tijdens de tour brengt u ook een bezoek aan de Perzische baden. Deze zijn gebouwd in 1850 door de eerste sultan van Zanzibar, Seyyid Said bin Sultan, als een geschenk voor zijn vrouw prinses Shehzard.

Jozani Forest

Halve dag

Zanzibar staat bekend om zijn exotische sfeer en flair uit 1001 nachten. Het Jozani Forest daarentegen is het laatst overgebleven natuurlijke woudgebied van het paradijselijke eiland.

Jozani Forest is het thuis van enkele diersoorten die enkel hier voorkomen. De leefgebieden reiken van regenwoud tot zoutmoeras, grasland tot mangroven en bush. Er zijn hier wel 100 vogelsoorten te vinden. Tropische vissen spartelen door de wortels van de mangrove en de koralen in Chwaka Bay. Amfibieën en reptielen glijden door het moeras en groene mamba's en cobra's winden zich om de takken. 's Nachts doorkruisen zeboramangoesten en genets het woud op jacht naar reptielen en slangen. Het Jozani Forest werd in 1964 als reservaat opgericht en werd in 2004 benoemd tot nationaal park. Het park strekt zich uit over een oppervlakte van 5000 ha tot aan de kust. Op dit moment vinden er onderhandelingen plaats met UNESCO om het als Werelderfgoed te laten erkennen.

Kisiwa House

★★★ Zanzibar - Stone Town



In een van de kleine steegjes van de oude, oriëntaalse stad, ligt het charmante Kisiwa House.

Oriëntaalse architectuur en moderne elegantie kenmerken dit mooie hotel in de oude stad. Op het dakterras worden lokale specialiteiten en internationale gerechten gereserveerd in een stijlvolle sfeer. Het panorama over de oude stad en de Indische Oceaan zorgt voor onvergetelijke avonden. Op hete dagen verschaft het binnenhof aangename koelte.

Ligging: de beroemde bezienswaardigheden zoals het House of Wonders en het Oude Fort, talrijke antiekwinkelletjes en cafés bevinden zich op slechts enkele minuten wandelen. De luchthaven ligt op ca. 15 min. rijden.

Historisch Stone Town

Halve dag

Naast prachtige stranden heeft Zanzibar ook cultuur en geschiedenis te bieden.

Tijdens deze excursie leert u meer over het rijke erfgoed van Zanzibar. De geschiedenis van Zanzibar wordt gekenmerkt door Arabische, Indische, Perzische en Europese invloeden, gecombineerd met lokale Afrikaanse tradities. In Stone Town vindt u historische gebouwen met prachtig versierde houten deuren, balkons, loggia's, veranda's en smalle straatjes. De excursie omvat o.a. een bezoek aan de markt, de voormalige slavenmarkt, het nationaal museum en aan het paleis van de sultan, dat tegenwoordig een museum is. Tijdens de excursie krijgt u ook de tijd om inkopen te doen of heerlijk te kuieren door de levendige straatjes.

Tip: wij raden u aan om deze excursie in de ochtend te doen.

Specerijentour

Code: 58764

Reisdata: dagelijks

Prijs per persoon in €

vanaf Stone Town / westkust

01.11.17 - 15.12.18 34

overige kust

01.11.17 - 15.12.18 66

Inclusief: rondrit in een voertuig dat geschikt is voor de grootte van de groep, vervoer (van/naar uw hotel), entreegelden, Engelstalige gids/chauffeur.

Exclusief: persoonlijke uitgaven zoals fooien en souvenirs.

Aantal deelnemers: min. 2 pers.

Jozani Forest

Code: 84597

Reisdata: dagelijks

Prijs per persoon in €

vanaf hotels Stone Town / westkust

01.11.17 - 15.12.18 40

overige kust

01.11.17 - 15.12.18 71

Inclusief: rondrit in een voertuig dat geschikt is voor de grootte van de groep, vervoer (van/naar uw hotel), entreegelden, Engelstalige gids/chauffeur.

Exclusief: persoonlijke uitgaven zoals fooien en souvenirs.

Aantal deelnemers: min. 2 pers.

Historisch Stone Town

Code: 22826

Reisdata: dagelijks

Prijs per persoon in €

vanaf Stone Town / westkust

01.11.17 - 15.12.18 35

overige kust

01.11.17 - 15.12.18 76

Inclusief: rondrit in een voertuig dat geschikt is voor de grootte van de groep, vervoer (van/naar uw hotel), entreegelden, Engelstalige gids/chauffeur.

Exclusief: persoonlijke uitgaven zoals fooien en souvenirs.

Aantal deelnemers: min. 2 pers.

Kisiwa House

Prijs per persoon/nacht in €

Code: 107009

Bezetting met pers.	1	2
Deluxe kamer		
01.11.17 - 31.12.17	183	91
01.01.18 - 05.01.18	202	101
06.01.18 - 31.03.18	185	92
01.04.18 - 30.06.18	131	65
01.07.18 - 23.12.18	185	92
Junior suite		
01.11.17 - 31.12.17	207	103
01.01.18 - 05.01.18	231	115
06.01.18 - 31.03.18	209	104
01.04.18 - 30.06.18	159	79
01.07.18 - 23.12.18	209	104

STRANDRESORTS OP PEMBA & ZANZIBAR

The Aiyana

★★★★★ Zanzibar - Pemba Island



Eeuwig bloeiend – The Aiyana ontvangt u met een bloeiende tuin waar u zich ongetwijfeld in uw nopjes zult voelen.

Het hotel onderscheidt zich door zijn architectonische charme, zijn liefde voor detail in de inrichting van de suites, en zijn fraaie ligging. De ruime kamers ademen 'pur' en 'chic' uit, en heldere kleuren vervolledigen de zomerse flair.

Ligging: Pemba Island ligt ca. 75 km ten noordoosten van Zanzibar. Dagelijkse vluchten verbinden de verschillende droomeilanden met Zanzibar en Dar es Salaam. The Aiyana ligt aan een paradijselijk zandstrand in het meest noordelijke deel van het eiland.

Accommodatie: alle 30 suites beschikken over zeezicht en directe toegang tot het strand vanaf het eigen kleine terras. Hier wordt luxe gedefinieerd door individualiteit en rust, en worden natuur en inheemse bevolking gerespecteerd.

Chuini Zanzibar Beach Lodge

Zanzibar - westkust



In 2017 heropende boutique lodge in een privébaai aan de westkust van het eiland.

Mangobomen creëren schaduw langs het privé zandstrand dat de baai typeert waarin de lodge gelegen is. Ontspan in een paradijselijke, tropische tuin of aan een van de twee zwembaden. Uw lichaam en geest worden in een uitstekende spa en wellness verzorgd door een ervaren therapeute. Bovenaan het menu van de eerste-klas keuken staan verse vis en schaaldieren. Kwaliteits-ingrediënten en exotische aroma's typeren de culinaire hoogstandjes die u geserveerd krijgt in de ruïnes van het paleis of bij een romantisch diner bij kaarslicht. Snorkelen boottochten met de boot van het hotel starten direct aan het strand.

Ligging: aan de westkust van Zanzibar, te midden van de historische ruïnes van het paleis van sultan Barghash. Ca. 12 km naar Stone Town, ca. 4 km naar specerijen-farms.

Accommodatie: alle 13 bungalows zijn individueel en met lokaal meubilair ingericht. Geniet vanop uw terras van een prachtige uitzicht op de Indische Oceaan. Elke bungalow beschikt over een woonkamer, slaapkamer, badkamer, airco, plafondventilator, haardroger, badjassen, strandhanddoeken en verzorgingsproducten. De 60 m² grote superior bungalows zijn luxueuzer ingericht en beschikken over een extra groot bed.

The Aiyana

Prijs per persoon/nacht in € **Code:** 107007

Bezetting met pers.	1	2
---------------------	---	---

Prestige Suite		
01.11.17 - 23.12.17	392	245
24.12.17 - 03.01.18	674	421
04.01.18 - 28.02.18	427	266
01.03.18 - 30.06.18	397	248
01.07.18 - 31.08.18	485	303
01.09.18 - 31.10.18	427	266
Senior Suite		
01.11.17 - 23.12.17	517	322
24.12.17 - 03.01.18	768	481
04.01.18 - 28.02.18	574	359
01.03.18 - 30.06.18	521	325
01.07.18 - 31.08.18	618	386
01.09.18 - 31.10.18	574	359

Inclusief: volpension met niet-alcoholische drankjes bij de maaltijden.

Exclusief: transfers, persoonlijke uitgaven, overige drankjes, fooien, optionele excursies, wasservice.

Optionele toeslag:

Luchthaventransfer p.p. per enkele reis (vanaf 2 pers.) € 55

Minimumverblijf: 5 nachten tussen 24.12.17-04.01.18.

Kinderen: 0-5 jaar gratis. 6-16 jaar krijgen een flinke korting in de kamer van de ouders (prijzen op aanvraag).

🇸🇵 7=6 & 10=8 (geldig: 05.01.18-20.12.18).

Annuleringsvoorwaarden: meer informatie op aanvraag beschikbaar.

Chuini Zanzibar Beach Lodge

Prijs per persoon/nacht in € **Code:** 82874

Bezetting met pers.	1	2
---------------------	---	---

Deluxe Bungalow		
01.11.17 - 22.12.17	187	149
23.12.17 - 07.01.18	233	181
08.01.18 - 30.04.18	215	169
01.05.18 - 30.06.18	187	149
01.07.18 - 31.10.18	215	169
01.11.18 - 22.12.18	187	149
Superior Bungalow		
01.11.17 - 22.12.17	215	163
23.12.17 - 07.01.18	269	201
08.01.18 - 30.04.18	245	186
01.05.18 - 30.06.18	215	163
01.07.18 - 31.10.18	245	186
01.11.18 - 22.12.18	215	163

Inclusief: halfpension.

Exclusief: persoonlijke uitgaven, fooien, activiteiten.

Optionele toeslag:

Luchthaventransfer p.p. per enkele reis € 22

Volpension p.p.p.n. € 35

All Inclusive p.p.p.n. € 82

Minimumverblijf: 5 nachten tussen 23.12.17-10.01.18.

🇸🇵 7=5 (geldig: 01.11.17-22.11.17 & 08.01.18-22.12.18).

Annuleringsvoorwaarden: meer informatie op aanvraag beschikbaar.



STRANDRESORTS OP ZANZIBAR

Bahari View Lodge

Standard Lodge, Zanzibar - oostkust



Bahari betekent in het Swahili 'zee'. De kleinschalige lodge maakt zijn naam waar met een onvergetelijk uitzicht op de Indische Oceaan en is een perfect vertrekpunt voor een lange strandwandeling.

In de grote tropische tuin met inheemse boomsoorten bevinden zich een restaurant en een strandbar. Het zwembad nodigt uit om te ontspannen bij een sun-downer. Ondertussen waait er een zacht zeebriesje. Daarnaast biedt de lodge internettoegang, wasservice, een souvenirwinkel en een kluisje. Welkom in Zanzibar, een van de laatste paradijzen op aarde!

Ligging: de lodge ligt aan de zuidoostkust van Zanzibar, direct aan haar eigen zandstrand. De koralen die voor de kust liggen, beschermen tegen de branding van de Indische Oceaan. Transfer van de luchthaven ca. 50 min. rijden.

Accommodatie: de 11 bungalows zijn uitgerust met douche/toilet, een kleine veranda, een plafondventilator en een muskietennet.

Bahari View Lodge

Prijs per persoon/nacht in €

Code: 68959

Bezetting met pers.	1	2
Bungalow		
01.11.17 - 24.12.17	75	52
25.12.17 - 08.01.18	140	76
09.01.18 - 31.01.18	111	64
01.02.18 - 28.02.18	140	76
01.03.18 - 30.06.18	75	52
01.07.18 - 31.08.18	140	76
01.09.18 - 30.09.18	111	64
01.10.18 - 31.10.18	140	76
01.11.18 - 24.12.18	75	52

Inclusief: logies/ontbijt.

Exclusief: persoonlijke uitgaven, overige maaltijden, drankjes, excursies en fooien.

Optionele toeslag:

Halfpension p.p.p.n.	€ 23
Volpension p.p.p.n.	€ 35
Luchthaventransfer p.p. per enkele reis	€ 37

Minimumverblijf: 5 nachten tussen 25.12.17-08.01.18.

Kinderen: 0-6 jaar gratis in de kamer bij de ouders. 7-15 jaar 50% korting in de kamer van de ouders. Als 2 kinderen een kamer delen, krijgt 1 kind 25% korting.

7=6

(geldig: 09.01.18-24.12.18).

Korting in combinatie met African View Lodge of Serengeti View Camp.

Annuleringsvoorwaarden: meer informatie op aanvraag beschikbaar.

Spice Island Resort

★★★ Zanzibar - oostkust



Prachtig resort te midden van een botanische tuin, direct aan een wit privéstrand aan de Indische Oceaan.

Het hotel beschikt over een hoofdstrand en een afgeschermd 100 m lang privéstrand, alsook een lange zeebrug en een groot zwembad. Voor culinaire hoogstandjes kunt u terecht bij 2 restaurants. Om u te verfrissen is er de Jetty bar aan het einde van de brug over het turkooizen water van de Indische Oceaan. U kunt ontspannen in de lounge of in de spa. Optionele activiteiten: specerijentours, excursies naar het regenwoud van Zanzibar, Stone Town stadstour, zwemmen met dolfijnen, snorkelen, zeilen, surfen, kanoën, boottochtjes maken, vissen, duiken en fietsen.

Ligging: het resort bevindt zich aan de oostkust van het eiland Zanzibar tussen Paje en Jambiani.

Accommodatie: de 34 bungalows liggen in de botanische tuin tussen diverse plantensoorten. De ruime bungalows (55 m²) zijn in typische Zanzibar stijl gebouwd en beschikken over privéterrassen, ventilator, airco, kluisje, badkamer met open douche en apart toilet. De sea view deluxe kamers hebben bovendien een badkuip voor 2 pers. Vanaf het terras geniet u van het uitzicht op het zwembad en de Indische Oceaan.

Spice Island Resort

Prijs per persoon/nacht in €

Code: 83895

Bezetting met pers.	1	2
Garden View standaard kamer		
01.11.17 - 21.12.17	95	69
22.12.17 - 04.01.18	-	-
05.01.18 - 31.03.18	110	77
01.04.18 - 30.06.18	85	67
01.07.18 - 31.10.18	110	77
01.11.18 - 19.12.18	85	67
Sea View deluxe kamer		
01.11.17 - 21.12.17	109	77
22.12.17 - 04.01.18	136	98
05.01.18 - 31.03.18	136	98
01.04.18 - 30.06.18	110	77
01.07.18 - 31.10.18	136	98
01.11.18 - 19.12.18	110	77

Verplichte toeslag:

24.12.17 & 31.12.17 p.p.p.n. € 99

Inclusief: logies/ontbijt.

Exclusief: persoonlijke uitgaven, overige maaltijden, drankjes, fooien en excursies.

Optionele toeslag:

Luchthaventransfer p.p. per enkele reis € 39

Kinderen: 0-5 jaar gratis, 6-12 jaar korting.

Annuleringsvoorwaarden: meer informatie op aanvraag beschikbaar.



STRANDRESORTS OP ZANZIBAR

Breezes Beach Club & Spa

★★★★ Zanzibar - oostkust



Direct aan een droomstrand, met veel liefde voor detail ingericht en een persoonlijke service.

Het resort met een tropische tuin ligt direct aan het zandstrand met palmbomen. De 'Salama Dining Room' is voor het ontbijt en diner, en biedt soms themabuffetten. De 'Breakers grill' is voor de lunch en barbecue gerechten en de 'Sultan's Table' biedt vis- en zeevruchtenspecialiteiten en ook vanuit de Indiase keuken kunt u heerlijke gerechten proeven. De Frangipani spa biedt verschillende massages en schoonheidsbehandelingen.

Ligging: de mooie Breezes Beach Club & Spa ligt op een fantastische locatie aan de azuurblauwe zee. Stone Town ligt op ca. 1 u. rijden.

Accommodatie: alle 70 kamers en suites zijn smaakvol ingericht en hebben een eigen badkamer, douche/wc, haardroger, airco, een kluisje en een koelkast. De deluxe kamers liggen dichtbij de zee. De suites hebben dezelfde inrichting op de bovenste verdieping, zijn ruimer en beschikken over een balkon met ligstoel.

Diamonds La Gemma Dell'Est

★★★★☆ Zanzibar - noordwestkust



La Gemma dell'Est is een van de beste hotels ter wereld. Het nodigt uit om te ontspannen, te dromen, en te genieten aan de Indische Oceaan.

Dit hotel beschikt over een wellness, een volledig uitgerust watersportcentrum en 4 restaurants. Bovendien is er een snackbar, drie bars, boutiques, een groot zwembad met apart kinderbad en een zonneterras.

Ligging: deze accommodatie ligt op 3 min. wandelen van het strand. Het hotel wordt omgeven door tropische tuinen en watervallen aan de noordwestkust van Zanzibar. Transfer van/naar de luchthaven ca. 50 min. rijden.

Accommodatie: de elegante en pas gerenoveerde sea view deluxe kamers beschikken over bad/douche, wc, muskietennet, airco, satelliet-tv, telefoon, haardroger, kluisje, minibar, koffie/theefaciliteiten en terras met zeezicht. De villa club kamers zijn ruimer en per 3 à 4 villa kamers deelt u een lounge.

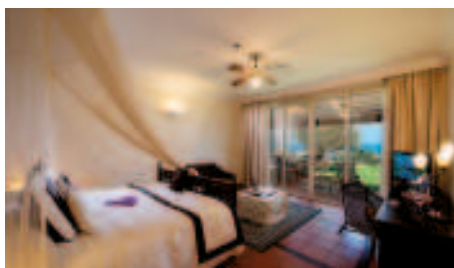
**Breezes Beach Club & Spa**

Prijs per persoon/nacht in €

Code: 43094

Bezetting met pers.	1	2
Deluxe kamer		
01.11.17 - 22.12.17	138	95
23.12.17 - 06.01.18	271	229
07.01.18 - 09.04.18	251	188
10.04.18 - 15.06.18	155	109
16.06.18 - 31.10.18	251	188
01.11.18 - 22.12.18	173	109

Verplichte toeslag:

31.12.17 p.p. € 70

Inclusief: halfpension.**Optionele toeslag:**

Luchthaventransfer p.p. per enkele reis € 40

Minimumverblijf: 5 nachten tussen 23.12.17-06.01.18.

€ 7=6 (geldig: 08.01.18-30.06.18 & 01.09.18-19.12.18).

€ 10% vroegboekorting bij boekingen tot 6 maanden voor aankomst (geldig: 08.01.18-30.06.18, 01.09.18-19.12.18).

Kortingen zijn niet combineerbaar.

Annuleringsvoorwaarden: meer informatie op aanvraag beschikbaar.**Diamonds La Gemma Dell'Est**

Prijs per persoon/nacht in €

Code: 120747

Bezetting met pers.	1	2
Villa Club		
01.11.17 - 22.12.17	244	169
23.12.17 - 27.12.17	326	225
28.12.17 - 07.01.18	511	353
08.01.18 - 28.02.18	326	225
01.03.18 - 31.03.18	273	189
01.04.18 - 30.06.18	220	151
01.07.18 - 22.12.18	273	189
Sea View deluxe kamer		
01.11.17 - 22.12.17	279	193
23.12.17 - 27.12.17	363	250
28.12.17 - 07.01.18	569	393
08.01.18 - 28.02.18	363	250
01.03.18 - 31.03.18	305	210
01.04.18 - 30.06.18	245	169
01.07.18 - 22.12.18	305	210

Inclusief: all inclusive.**Exclusief:** persoonlijke uitgaven, premium drankjes, foaien, activiteiten.**Optionele toeslag:**

Luchthaventransfer p.p. per enkele reis € 39

Minimumverblijf: 3 nachten tussen 23.12.17-07.01.18.**Kinderen:** 0-11 jaar gratis in de kamer van de ouders.

€ 7=6 (geldig: 01.04.18-30.06.18).

Annuleringsvoorwaarden: meer informatie op aanvraag beschikbaar.

Karafuu Beach Resort & Spa

★★★★ Zanzibar - oostkust



Comfort resort aan het strand van Zanzibar met talrijke activiteiten en uitstekende service.

Tot de voorzieningen behoren: à-la-carterestaurant, buffet-restaurant, hoofdbar en pool bar, souvenirwinkeltje, boetiek, tv-hoek, internetaansluiting (tegen extra kost), massagesalon, zwembad en zonneterras. Ligstoelen en badhanddoeken gratis ter beschikking. Gratis aangeboden activiteiten: aerobic, biljart, darts, fitnesscenter, tennis, tafeltennis, beachvolleybal en watergymnastiek. Aangeboden activiteiten tegen betaling: vissen, diepzeevissen, fietsverhuur, kajaks, PADI duikcentrum, waterski en spa.

Ligging: het resort ligt direct aan het lange, ongerepte strand van Pingwe aan de zuidoostkust van Zanzibar.

Accommodatie: het resort heeft 119 kamers, verdeeld over een aantal bungalows, en bevindt zich in een tuin met veel palmbomen en tropische planten. De 88 standaard kamers hebben traditioneel Zanzibar meubilair, douche, wc, haardroger, koffie/theefaciliteiten, kluisje, airco, plafondventilator, muskietennet, telefoon, wifi, minibar, zithoek en klein terras. De cottage rooms zijn ruimen en liggen in een kleine privétuin.

Neptune Pwani Beach Resort & Spa

★★★★ Zanzibar - noordoostkust



Dit resort is de perfecte keuze voor gasten die een luxe accommodatie zoeken met veel mogelijkheden voor vrije tijd.

Het moderne, uitgestrekte domein ligt direct aan het strand van Kiwengwa en is opgericht in typische eilandstijl met Arabische invloeden. Het biedt 3 restaurants, bar en poolbar, spa, 2 zwembaden, watersportcentrum, shops en internettoegang. Activiteiten zijn o.a. boottochtjes, duiken, snorkelen, specerijentours, watergymnastiek, beachvolleybal, tafeltennis, biljart, darts, kanoën, windsurfen en spabehandelingen.

Ligging: aan de noordoostkust van Zanzibar, de Kiwengwa kust, ca. 1 u. van de internationale luchthaven en Stone Town.

Accommodatie: de 154 ruime en elegante kamers zijn verdeeld over bungalows met 2 etages. De ruime suites met aparte woonkamer liggen direct aan het strand. Elke kamer beschikt over een terras met tuin- of zeezicht, badkamer met walk-in regendouche, haardroger en wc. Airco, muskietennet, satelliet-tv, gevulde minibar, kluisje, koffie/theefaciliteiten en gratis wifi alsook een gezellige zithoek met sofa en tafeltje. De 4 suites beschikken bovendien over een eigen jacuzzi. Zo bevindt zich de deluxe seaside oceanview suite in een gebouw met 2 etages. De ca. 55 m² grote slaapkamers beschikken over een eigen terras.

Karafuu Beach Resort & Spa

Prijs per persoon/nacht in € **Code:** 83897

Bezetting met pers.	1	2
Garden Room		
01.11.17 - 22.12.17	122	87
23.12.17 - 06.01.18	215	181
07.01.18 - 31.03.18	139	104
01.04.18 - 30.06.18	76	76
01.07.18 - 31.07.18	128	94
01.08.18 - 31.08.18	146	111
01.09.18 - 22.12.18	128	94
Cottage Room		
01.11.17 - 22.12.17	145	110
23.12.17 - 06.01.18	238	203
07.01.18 - 31.03.18	163	128
01.04.18 - 30.06.18	99	99
01.07.18 - 31.07.18	151	116
01.08.18 - 31.08.18	169	134
01.09.18 - 22.12.18	151	116

Verplichte toeslag:

29.12.17-02.01.18 p.p.p.n. € 70

Inclusief: halfpension.

Exclusief: persoonlijke uitgaven, overige maaltijden, drankjes, fooien, activiteiten.

Optionele toeslag:

All inclusive p.p.p.n. € 23

Luchthaventransfer p.p. per enkele reis € 39

Minimumverblijf: 5 nachten tussen 23.12.17-06.01.18.

Ⓢ Vroegboekorting: 15% korting bij boeking tot 60 dagen voor vertrek (geldig: 07.01.18-22.12.18), niet combineerbaar.

Ⓢ 7=6 (geldig: 01.04.18-30.06.18 & 01.11.18-22.11.18), niet combineerbaar.

Annuleringsvoorwaarden: meer informatie op aanvraag beschikbaar.

Neptune Pwani Beach Resort & Spa

Prijs per persoon/nacht in € **Code:** 83915

Bezetting met pers.	1	2
Deluxe Garden Room		
01.11.17 - 22.12.17	232	154
23.12.17 - 06.01.18	483	322
07.01.18 - 31.03.18	314	210
01.04.18 - 30.06.18	201	134
01.07.18 - 31.08.18	303	202
01.09.18 - 21.12.18	245	163
Deluxe Sea Side		
01.11.17 - 22.12.17	276	184
23.12.17 - 06.01.18	527	351
07.01.18 - 31.03.18	358	238
01.04.18 - 30.06.18	245	163
01.07.18 - 31.08.18	348	232
01.09.18 - 21.12.18	288	192

Inclusief: all inclusive (uitgezonderd premium drankjes).

Exclusief: persoonlijke uitgaven, overige drankjes, fooien, activiteiten.

Optionele toeslag:

Luchthaventransfer p.p. per enkele reis € 37

Minimumverblijf: 5 nachten tussen 23.12.17-06.01.18.

Kinderen: kind van 0-12 jaar gratis in de kamer van de ouders. Kind 0-1 jaar gratis in de kamer van 1 volwassene, 2-12 jaar 70% korting. Max. 3 pers. per kamer.

Annuleringsvoorwaarden: meer informatie op aanvraag beschikbaar.

STRANDRESORTS OP ZANZIBAR

Unguja Lodge

Superior Lodge, Zanzibar - zuidkust



Beleef het dagelijkse leven in Kizimkazi tijdens uw rondleiding door het dorp of observeer de bedrijvige vissers vanaf uw terras.

Alle bungalows en gebouwen zijn op traditionele wijze gebouwd van koraal, kalksteen en andere lokale materialen. De lodge beschikt over een restaurant, een bar en een PADI duikcentrum. U hebt er verschillende excursiemogelijkheden. Zoals een bezoek aan Kizimkazi, snorkelen, zwemmen met dolfijnen, ... Aan het strand en zwembad staan ligstoelen voor u klaar.

Ligging: op het meest zuidelijke punt van Zanzibar, in het vissersdorpje Kizimkazi, direct aan het witte zandstrand. Stone Town en de luchthaven liggen op ca. 1 u. rijden.

Accommodatie: 12 zeer ruime Baobab en Seaview villa's beschikbaar over een lounge. De badkamer heeft een overdekte openlucht bad/douche met apart toilet. De Baobab villa's bevinden zich in de tuin, hebben een plunge pool en airco, de Seaview villa's hebben zeezicht, een heerlijk zeebriesje en een ventilator. Ook een kluisje en muskietennet zijn aanwezig.

Anna of Zanzibar

★★★★ Zanzibar - zuidoostkust



Unieke en kleinschalige accommodatie, ideaal om met z'n tweeën samen te zijn.

De accommodatie biedt haar gasten een prachtige tuin met een zwembad en paviljoen, Shisha Lounge, een kleine Ocean Spa en een souvenirwinkel aan het strand. De gasten ervaren culinaire specialiteiten op de veranda in het hoofdgebouw.

Ligging: ca. 1 u. rijden van Stone Town, direct aan het witte zandstrand aan de oostkust. Het unieke ontwerp van slechts 5 villa's en persoonlijke service zorgt voor privacy in een exclusieve omgeving.

Accommodatie: de 5 individueel ontworpen villa's liggen verspreid over de tuin en hebben allemaal een grote slaap-, kleed- en woonkamer met airco. De ruime veranda's zijn zeer uitnodigend. Een badkamer, een minibar, een kluisje en een haardroger en ook de roomservice zijn uiteraard aanwezig.

Unguja Lodge

Prijs per persoon/nacht in € **Code: 68960**

Bezetting met pers.	1	2
Baobab villa		
01.11.17 - 19.12.17	216	182
20.12.17 - 28.02.17	210	175
01.03.18 - 15.04.18	196	161
16.04.18 - 25.05.18	-	-
26.05.18 - 30.06.18	196	161
01.07.18 - 31.10.18	210	175
01.11.18 - 19.12.18	196	161
20.12.18 - 31.12.18	210	175

Inclusief: halfpension.

Optionele toeslag:

Volpension p.p.p.n. € 23

Luchthaventransfer p.p. per enkele reis € 39

🇺🇸 5=4 (geldig: 11.01.18-19.12.18).

📍 De lodge is gesloten tussen 16.04.18-25.05.18.

Annuleringsvoorwaarden: meer informatie op aanvraag beschikbaar.

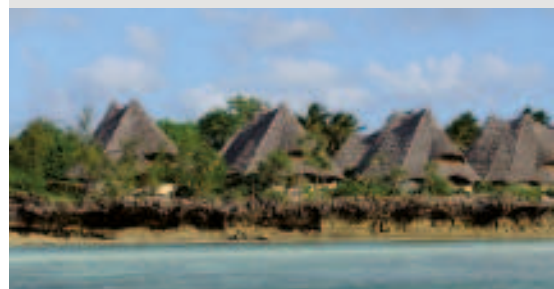

Anna of Zanzibar

Prijs per persoon/nacht in € **Code: 56614**

Bezetting met pers.	1	2
Sea View Villa		
01.11.17 - 20.12.17	461	308
21.12.17 - 08.01.18	619	413
09.01.18 - 28.02.18	523	348
01.03.18 - 21.04.18	465	310
22.04.18 - 04.06.18	-	-
05.06.18 - 30.06.18	465	310
01.07.18 - 31.10.18	523	348
01.11.18 - 20.12.18	465	310

Inclusief: all inclusive (uitgezonderd premium alcohol merken).

Optionele toeslag:

Luchthaventransfer p.p. per enkele reis € 39

🇺🇸 7=6 (geldig: 09.01.18-28.02.18 & 01.07.18-31.10.18).

🇺🇸 4=3 of 7=5 (geldig: 01.03.18-30.06.18 & 01.11.18-20.12.18).

Annuleringsvoorwaarden: meer informatie op aanvraag beschikbaar.



Voorbeeld villa

Matemwe Lodge

Deluxe Lodge, Zanzibar - noordoostkust



De strandlodge van de Asilia groep.

Matemwe is een luxueus complex, gebouwd in de stijl van een beach lodge. Het heeft een luchtige en open bouwstijl en bovendien een fantastisch uitzicht. In het open restaurant zijn de zeevruchten een specialiteit, die dagelijks door de lokale vissers worden gevangen. De lodge beschikt over een fraai zwembad met 2 verdiepingen en een bar. Er worden watersporten aangeboden, zoals zeilen, snorkelen en boottochten. Ook duikexcursies kunnen geregeld worden.

Ligging: op een koraalrots in het noordoosten van het eiland. Gelegen aan een hagelwit fijn zandstrand. Het Mnemba Atoll ligt vlakbij de lodge en vormt het beste duikgebied van Zanzibar. De transfertijd van de luchthaven bedraagt ca. 1 u.

Accommodatie: de 12 ruime bungalows bevinden zich in een tropische tuin, zijn met lokale materialen gebouwd en met stro bedekt. Iedere bungalow heeft een eigen badkamer, lounge en muskietennet. De privéveranda met hangmatten en ligstoelen heeft zeezicht.

Matemwe Lodge

Bezetting met pers.	1	2
Bungalow		
01.11.17 - 19.12.17	378	270
20.12.17 - 05.01.18	518	371
06.01.18 - 31.03.18	313	251
01.04.18 - 31.05.18	-	-
01.06.18 - 30.06.18	313	251
01.07.18 - 31.07.18	462	332
01.08.18 - 31.08.18	519	372
01.09.18 - 31.10.18	462	332
01.11.18 - 19.12.18	313	251

Inclusief: all inclusive (behalve premium drankmerken, champagne, cocktails), gegendste wandelingen, kajakuitrusting.

Exclusief: persoonlijke uitgaven zoals overige drankjes, fooien, activiteiten.

Optionele toeslag:

Luchthaventransfer p.p. per enkele reis € 37

☺ Vanaf 5 nachten korting in de Asilia Lodges.

ⓘ De lodge is gesloten van 03.04.17-31.05.17.

Annuleringsvoorwaarden: meer informatie op aanvraag beschikbaar.



Essque Zalu Zanzibar

★★★★★ Zanzibar - noordkust

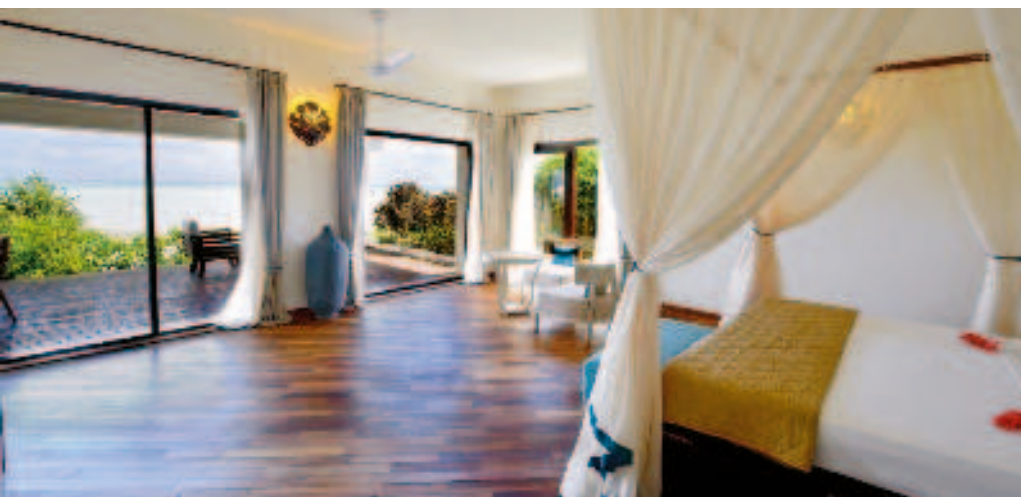

Modern chic op een prachtige locatie! Met hoogaangeschreven luxe en comfort.

Het resort werd in 2011 geopend en maakt indruk met zijn moderne en royale stijl. Het beschikt over meerdere restaurants en bars, zwembad, fitnesscenter, spa, kunstgalerie en kids club. Duiken, snorkelen en zeilen zijn mogelijk tegen een toeslag.

Ligging: aan het gerenommeerde Nungwi strand, helemaal in het noorden van het eiland. Stone Town en luchthaven op ca. 30 min. rijden.

Accommodatie: 40 ruime suites liggen verspreid in een tropische tuin met zee- of tuinzicht. Alle suites zijn modern en helder ingericht met lokale kunst en hebben eigen badkamer, haardroger, lounge, minibar, airco, gratis wifi, tv, telefoon, kluisje, balkon en terras met fraai uitzicht. Daarnaast zijn er ook nog 9 villa's voor kleine groepen van 6-8 pers. Deze beschikken over een privézwembad, keuken en eetkamer.

Essque Zalu Zanzibar

Prijs per persoon/nacht in € **Code:** 82857

Bezetting met pers.	1	2
Gardenview suite		
01.11.17 - 22.12.17	397	248
23.12.17 - 05.01.18	564	352
06.01.18 - 31.01.18	425	265
01.02.18 - 31.03.18	350	219
01.04.18 - 31.05.18	289	181
01.06.18 - 30.06.18	350	219
01.07.18 - 31.08.18	425	265
01.09.18 - 22.12.18	350	219
23.12.18 - 05.01.19	489	306

Verplichte toeslag:

24.12.17 p.p. € 139

31.12.17 p.p. € 233

Inclusief: halfpension.

Optionele toeslag:

Volpension p.p.p.n. € 40

Luchthaventransfer p.p. per enkele reis € 37

Minimumverblijf: 5 nachten tussen 20.12.17-05.01.18.

💰 4=3, 5=4, 7=5 (geldig: 01.11.17-19.12.17 & 06.01.18-19.12.2018)

💰 10% vroegboekorting bij boeking tot 90 dagen voor aankomst (geldig: 06.01.18-19.12.18).

Annuleringsvoorwaarden: meer informatie op aanvraag beschikbaar.



KENIA

Hartelijk welkom in Kenia! Er zijn heel wat redenen om naar dit boeiende land te reizen: een gastvriendelijke bevolking, een interessante en bewogen geschiedenis, bush en savanne, uitgestrekte woeste regio's en oases, enorme nationale parken en kilometers lange zandstranden, bergen, wildernis en de Indische Oceaan. Ook natuurspektakels zoals Mt. Kenya met meerdere, soms afgebrokkelde en soms met sneeuw bedekte toppen, de Great Rift Valley (Oost-Afrikaans slenkenstelsel) met talrijke meren, en de Grote Migratie van miljoenen dieren op tocht tussen de Serengeti en de Masai Mara – dat zijn allemaal uitstekende redenen om dit land te ontdekken.

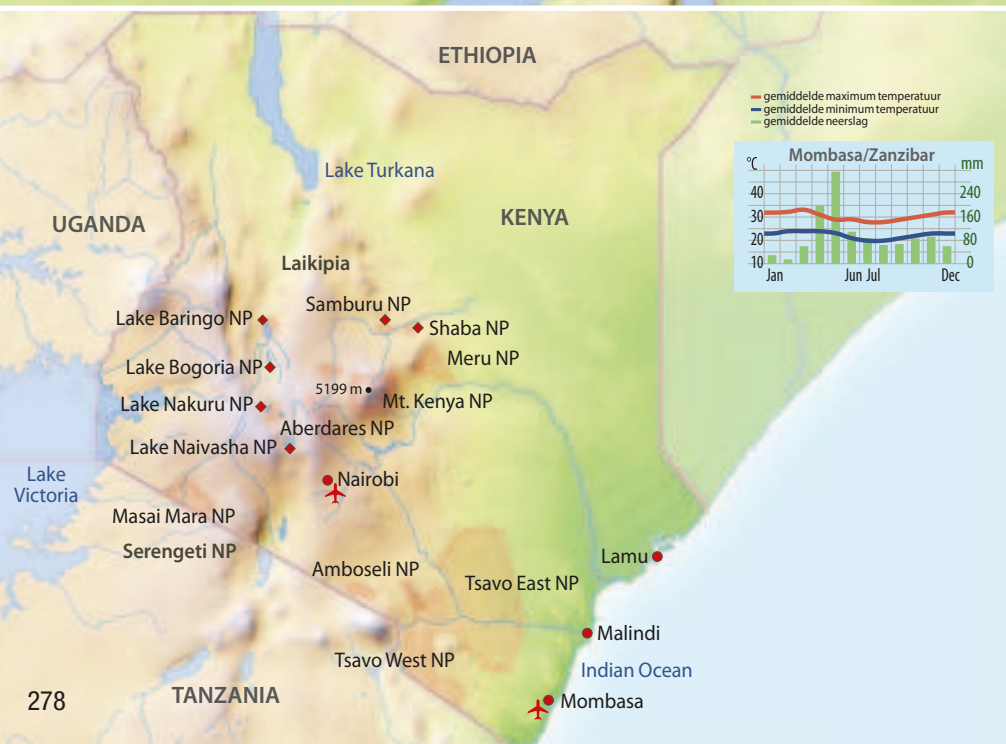
**Bevolking**

Ca. 48 miljoen inwoners, bestaande uit 42 stammen, waaronder Masai, Samburu, Kikuyu, Kamba, Luo, Turkana, Somali en immigranten.

Paspoort/visa

EU-ingezetenen hebben een internationale reispas nodig die nog min. 6 maanden geldig dient te zijn na uw vertrek uit Kenia. U heeft ook een visum nodig, dat USD 50 kost (stand: augustus 2017). Het visum kunt u vooraf online aanvragen (bij inreis legt u het dan afgedrukt voor), of u kunt het ook probleemloos op de luchthaven verkrijgen wanneer u in Kenia aankomt. Voor meer informatie over de online-aanvraag, bezoek: <https://immigration.ecitizen.go.ke>

Vluchttoeslagen en vertrekbelasting

Belastingen zijn momenteel inbegrepen in de ticketprijs. Afhankelijk van de luchtvaartmaatschappij kan er plaatse een kleine vergoeding worden gevraagd.

Eten en drinken

Goede en meestal Europese keuken. Het leidingwater is niet drinkbaar. Uitsluitend gekookt water of mineraalwater drinken.

Foaien

Een fooi voor lokale gidsen, dragers, chauffeurs en koks aan het eind van een bergtocht of safarirondreis is al jaren zeer gebruikelijk. We kunnen deze fooien niet in de reissom opnemen. Houdt u daarom bij safarirondreizen en bergbeklimmingen rekening met een gepaste fooi.

Gezondheid

In de grote steden is medische verzorging aanwezig, maar op safari vaak niet. Een reisapotheek met insectenspray, verband, pijnstillers en EHBO dient daarom altijd onderdeel uit te maken van uw bagage. Neem van uw eigen medicijnen ruim voldoende mee op reis. Denk ook om een goede reisverzekering!

Inentingen

Indien u uit of via een land komt waar gele koorts heerst (bijv. bij overstap in een Afrikaanse luchthaven) dient u verplicht een inenting tegen gele koorts te hebben (met vaccinatiebewijs). Tevens worden een inenting tegen hepatitis A/B, DTP en malariapreparaten sterk aanbevolen.



Kleding

Het hele jaar door kunt u zomerkleding dragen. Voor de koele ochtenden en avonden is een aanvullende jas of trui echter wel aan te bevelen. Op safari wordt beige of kaki kleding aanbevolen. Voor de kustregio is zomerkleding voldoende. In de hotels wordt u geacht in correcte kleding (smart-casual) bij het diner te verschijnen, bijv. lange broek voor heren.

Bagagebeperking

Plastic zakken zijn in Kenia niet meer toegelaten. Let er dus op dat u er geen meeneemt in uw bagage. Bij vluchten in kleine vliegtuigen geldt er een maximumgewicht van max. 15 kg p.p. incl. handbagage. Vanwege de beperkte bagageruimte kunnen passagiers geen harde koffers meenemen. Dat geldt ook voor uw reis in open safari-voertuig. Kies daarom altijd 'zachte' koffers, bv. een reistas.

Klimaat/reistijd

Kenia kan het hele jaar bezocht worden. Van december tot januari en juni tot oktober vormen uitstekende reisperiodes. In de hooggelegen gebieden zoals de omgeving van Mt. Kenya dient men dan wel rekening te houden met koelere temperaturen.

Telefoneren

Het mobiele netwerk maakt ook vaak gebruik van het gsm-netwerk, zodat u uw eigen telefoon bijna altijd zonder problemen kunt gebruiken. Goedkoper is het om ter plaatse een simkaart te kopen (ca. USD 1) om vervolgens voor USD 1 per minuut naar huis te bellen. Wie een simkaart koopt, moet die eerst registreren.

Tijdsverschil

Het tijdsverschil met Nederland en België bedraagt in de winter +2 u. en in de zomer +1 u.

Talen

De officiële taal is Engels. Daarnaast wordt er ook Swahili gesproken en meer dan 30 andere talen, bijv. Masai, Luo en Kikuyu.

Transport en verkeer

In Kenia rijdt men links. De wegen zijn zeer slecht en het huren van een auto wordt daarom ook sterk afgeraden.

Accommodaties

Kampeerplaatsen zijn heel eenvoudig en meestal zonder voorzieningen. Verder zijn er meestal luxueuze lodges en camps.

Valuta en betaalmiddelen

De officiële munteenheid is de Keniaanse shilling (KES). Enkele creditcards worden op sommige plaatsen aanvaard. Het wordt aangeraden om US dollar (bij voorkeur in kleine coupures) mee te nemen, deze worden meestal geaccepteerd, maar let er dan wel op dat het de nieuwere biljetten zijn (gedrukt vanaf 2006).

Stroomvoorziening

Het voltage is 220 Volt en u heeft een adapter voor de Britse 3-polige stopcontacten (platte contacten) nodig.

Afwijkende annuleringsvoorwaarden

Meer informatie op informatie beschikbaar.



OP WEG NAAR DE INDISCHE OCEAAN

In een oogopslag

- 8 dagen begeleide rondreis in kleine groep
- safari van Nairobi naar Mombasa
- min. 2, max. 7 pers.
- optionele strandverlenging



Tijdens deze unieke lodge safarirondreis ontdekt u de Big Five in de veelzijdige landschappen en geniet u van de ontspannende dagen aan het tropische strand. Het bezoek aan Lake Nakuru NP, waar tot wel 2 miljoen flamingo's leven, vormt een hoogtepunt voor de bijzondere ontmoetingen met de wilde dieren van Oost-Afrika. U heeft hier de uitzonderlijke kans om neushoorns van dichtbij te observeren. In het heuvelachtige steppe landschap van de Masai Mara gaat u op zoek naar leeuwen, luipaarden en hyena's en kunt u van juli tot oktober, wanneer de grote dierenmigratie plaatsvindt, het geweldige geluid van duizenden gnoe- en zebra kudde beleven. In het Amboseli NP bevinden zich talrijke majestueuze olifanten voor de met sneeuw bedekte bergtop van de Kilimanjaro. En wanneer de kleur van de legendarische red elephants in het Tsavo NP met de gloeiend rode zonsondergang versmelt, komt u stilaan dichtbij de kust, waar een ontspannen, optionele strandverlenging op u wacht. Wuiwende palmbomen, pittoreske zeilschepen en een warm zeebriesje van de Indische Oceaan wachten u op. Alternatieve strandhotels vindt u op pag. 298-300. Deze reis is ook ideaal voor gezinnen.

Reisprogramma: (Wijzigingen voorbehouden)

Dag 1: Nairobi. Bij aankomst in Nairobi wordt u opgehaald aan de luchthaven voor de transfer naar uw hotel. Afhankelijk van het tijdstip van aankomst heeft u nog tijd om de levendige hoofdstad van Kenia te ontdekken. Overnachting Eka Hotel.

Dag 2: Nairobi - Masai Mara (volpension). Na het ontbijt start u uw rondreis door Kenia. De eerste rit gaat vanaf Nairobi via de Rift Valley (Grote Afrikaanse Slenk) naar de Masai Mara. De naam is afgeleid van het Masai volk: Mara betekent 'gevekt' en verwijst naar de vele eenzame acacia bomen en struiken. Na de lunch gaat u voor het eerst op safari, rond zonsondergang bent u terug bij de lodge. 2 overnachtingen Keekorok Lodge.

Dag 3: Masai Mara (volpension). De Masai Mara heeft van alle natuurparken in Afrika de hoogste dierdichtheid. Tussen juli en september wordt de Masai Mara omgetoerd tot een gigantisch openluchttheater. Op zoek naar groene, sappige savannevelden, trekken er dan meer dan een miljoen gnoes, gevolgd door zebra's en gazellen uit de zuidelijke Serengeti naar de Masai Mara. Tijdens uitgebreide safari's kunt u hier verschillende soorten antilopen, giraffen, leeuwen en luipaarden observeren. Optioneel kunt u bij zonsopgang een ca. 1 u. durende ballonsafari over de Masai Mara maken. Dit is zeker een unieke en onvergetelijke ervaring!

Dag 4: Masai Mara - Lake Nakuru (volpension). Deze morgen verlaat u de Masai Mara en reist u noordwaarts naar Lake Nakuru, waar u tegen de middag aankomt en waar 's namiddags wederom een safari op het programma staat. Lake Nakuru NP is beroemd vanwege zijn roze flamingo kolonies, die het meer van uit de lucht mooi roze kleuren. In het park zijn nog zowel witte als zwarte

neushoorns, die vaak op de savannes rond het meer te vinden zijn. Opnieuw krijgt u de kans om unieke foto's te maken tijdens memorabele momenten. Overnachting Lake Nakuru Lodge.

Dag 5: Lake Nakuru - Amboseli NP (volpension). Na een vroeg ontbijt neemt u afscheid van Lake Nakuru. Vandaag gaat u een ander hoogtepunt van uw reis verkennen; het Amboseli NP in het zuiden van Kenia. Het park ligt aan de voet van de Kilimanjaro, het biedt de beste mogelijkheden om de majestueuze berg te zien en om grote kudde olifanten van dichtbij gade te slaan. U vindt hier ook buffels, nijlpaarden, luipaarden, leeuwen en cheeta's. Onderweg geniet u een picknicklunch. Op weg naar uw lodge begint u aan uw eerste safari. Tegen zonsondergang gaat u naar uw accommodatie. Overnachting Amboseli Serena Safari Lodge.

Dag 6: Amboseli NP - Tsavo West NP (volpension). Na een ochtendsafari en ontbijt hebt u de rest van de voormiddag ter vrije besteding. Na de lunch gaat de reis verder richting Tsavo West NP. Uw rit voert u richting het oosten langs de spectaculaire versteende Shetani Lava-stroom, een herinnering van lava die langs de hellingen van Chyulu Hills heeft gevloeid. Het park vormt samen met het Tsavo East NP het grootste nationale park van Kenia. Onderweg naar uw lodge geniet u al van een safari. U komt aan bij de lodge rond zonsondergang. Overnachting Kilaguni Serena Safari Lodge.





Dag 7: Tsavo West NP - Taita Hills GR (volpension).

Geniet van de ochtendsafari in Tsavo West, inclusief een bezoek aan de Mzima Springs, een bron die gevoed wordt door het smeltwater van de Kilimanjaro. Er stroomt per uur ca. 20 miljoen liter water uit de grond! Hier zult u krokodillen en nijlpaarden zien. U heeft de mogelijkheid om deze te spotten vanuit de ondergrondse kijkkamer. Na de lunch rijdt u naar Taita Hills Game Reserve. Vanaf het terras van uw kamer of de ondergrondse uitkijkpost van de lodge kunt u de dieren intensief observeren. Overnachting Sarova Saltlick Game Lodge.

Dag 8: Taita Hills GR - Mombasa (halfpension). Na een uitgebreide ochtendsafari en een heerlijke lunch wordt u naar de luchthaven van Mombasa gebracht, waar u in de late namiddag aankomt.

Strandverlenging Diani Beach

Wuivende palmbomen, pittoreske zeilschepen en een warm zeebriesje van de Indische Oceaan wachten u op. Uw strandhotel ligt vlak aan het 10 km lange zandstrand van Diani Beach. Het domein is harmonisch geïntegreerd in het ongerepte natuurpark met zijn vele baobabs.

Reisprogramma: (Wijzigingen voorbehouden)

Dag 8: Mombasa - Diani Beach (diner). U wordt naar uw strandhotel in het zuiden van Mombasa gebracht (ca. 1 u. rijden). 5 overnachtingen Baobab Beach Resort & Spa.

Dag 9 - 12: Diani Beach (all inclusive). Het resort beschikt over 4 zwembaden met ligstoelen en zonneschermen, lobby, ontspanningsruimte, twee hoofdrestaurants (Karibu & Maridadi) en het Marhaba Seafood restaurant (niet inbegrepen), zwembadbar en strandbar. Laat u in de spa met zeezicht verwennen tijdens een massage en schoonheidsverzorgingen. Geniet van de ontspannen momenten in de buitenjacuzzi. Naast een afwisselend entertainment programma tijdens de dag zijn er 's avonds shows of dansvoorstellingen, die soms in het nieuwe amfiteater plaatsvinden. Tennis, boogschieten, watergymnastiek, petanque, aerobic, tafeltennis, darts en waterpolo zijn mogelijk.

Dag 13: Diani Beach - Mombasa (ontbijt). Vandaag wordt u aan het hotel opgehaald voor uw transfer naar de luchthaven van Mombasa.



Op weg naar de Indische Oceaan - 8 dagen

Code: 68550

Reisdata: iedere zo

Prijs per persoon in €

Bezetting met pers.	1	2
01.11.17 - 15.12.17	2.287	1.864
16.12.17 - 02.01.18	2.664	2.125
03.01.18 - 28.02.18	2.304	1.885
01.03.18 - 02.04.18	2.100	1.842
03.04.18 - 25.06.18	1.828	1.761
26.06.18 - 31.10.18	2.476	2.013
01.11.18 - 15.12.18	2.285	1.875

Verplichte toeslag:

24.12.17-01.01.18 p.p.p.n. € 49

30.03.18-02.04.18 p.p.p.n. € 49

Inclusief: transfers, overnachtingen met vermelde maaltijden, vervoer in een 4x4 safari voertuig met Engelstalige gids/chauffeur en gegarandeerde raamplaats, alle entreegelden van de nationale parken, 1 flesje water (0,5 l) p.p.p.d.

Exclusief: vluchten, visumkosten, persoonlijke uitgaven, fooien, overige maaltijden en drankjes.

Aantal deelnemers: min. 2, max. 7 pers.

Kinderen: welkom vanaf 7 jaar. Max. 1 kind van 7-11 jaar 45% korting in de kamer van de ouders.

Annuleringsvoorwaarden: meer informatie op aanvraag beschikbaar.

Strandverlenging Diani Beach - 6 dagen

Code: 108896

Reisdata: dagelijks

Prijs per persoon in €

Bezetting met pers.	1	2
Standaard kamer		
01.11.17 - 21.12.17	741	417
22.12.17 - 02.01.18	1.562	911
03.01.18 - 02.04.18	915	514
03.04.18 - 15.07.18	531	382
16.07.18 - 31.08.18	915	514
01.09.18 - 31.10.18	855	465
Superior kamer		
01.11.17 - 21.12.17	836	586
22.12.17 - 02.01.18	1.657	1.191
03.01.18 - 02.04.18	1.005	700
03.04.18 - 15.07.18	621	538
16.07.18 - 31.08.18	1.005	700
01.09.18 - 31.10.18	950	646

Inclusief: transfers, vermelde overnachtingen en maaltijden, lokale drankjes incl. bier en huiswijn.

Exclusief: overige maaltijden en drankjes, persoonlijke uitgaven, fooien, optionele excursies.

Kinderen: 0-11 jaar 50% korting in de kamer van de ouders. 2 kinderen in een eigen kamer krijgen 25% korting.

☺ Als u nog 2 extra nachten boekt, betaalt u er slechts 1 van (geldig: 01.11.-14.12.17 & 03.04.-08.07.18).

📍 De ruimere superior kamers beschikken over extra uitrusting, o.a. satelliet-tv en badjassen.

Annuleringsvoorwaarden: meer informatie op aanvraag beschikbaar.

BEST OF KENYA & TANZANIA

In een oogopslag

- 13 dagen begeleide reis in kleine groepen
- van/naar Nairobi
- min. 2, max. 7 pers.



Met deze reis combineert u de hoogtepunten van Oost-Afrika. Beleef de nationale parken van Tanzania en Kenia en maak kennis met de verschillende culturen van deze 2 landen.

Reisprogramma: (Wijzigingen voorbehouden)

Dag 1: Nairobi. Aankomst op de luchthaven van Nairobi en transfer naar uw hotel. De rest van de dag is ter vrije besteding en kunt u, afhankelijk van de aankomsttijd van uw vlucht, gebruiken voor optionele excursies in Nairobi. Overnachting Safari Park Hotel (STD) of Eka Hotel (SUP).

Dag 2: Nairobi - Masai Mara (volpension). Na het ontbijt gaat de reis naar de beroemde Masai Mara, die vanwege haar rijkdom aan dieren en diversiteit het bekendste reservaat van het land is. 's Middags maakt u hier uw eerste safari. 2 overnachtingen Mara Sopa Lodge (STD) of Keekorok Lodge (SUP).

Dag 3: Masai Mara (volpension). Na een uitgebreide ochtendsafari checkt u 's middags in de lodge in. In de namiddag bezoekt u een Masai dorp, waar u ondergedompeld wordt in het leven van deze veehoeders. Daarna gaat u tot zonsondergang weer op safari.

Dag 4: Masai Mara - Lake Nakuru NP (volpension). Na het ontbijt verlaat u Masai Mara en reist u langs uitgestrekte tarwe- en gerstevelden naar Lake Nakuru NP, dat wereldwijd als grootste flamingo paradijs bekend staat. Nergens anders in Kenia is de kans om neushoorns en luipaarden in de vrije natuur te zien zo groot. Ook de vermaarde rothschild giraf leeft hier. In de namiddag maakt u een safari in het Lake Nakuru NP. Overnachting Lake Nakuru Sopa Lodge (STD) of Lake Nakuru Lodge (SUP).

Dag 5 - 6: Lake Nakuru NP - Amboseli NP (2x volpension). De dag begint met een vroeg ontbijt voordat u naar Lake Naivasha gaat voor een boottocht. Hierna gaat de reis verder via Nairobi in zuidelijke richting naar het Amboseli NP. Met een beetje geluk kunt u hier neushoorns, luipaarden, cheeta's en leeuwen spotten. Eén typische Afrika-foto kunt u vandaag zeker maken: olifanten of giraffen met op de achtergrond de Kilimanjaro. 2 overnachtingen Amboseli Sopa Lodge (STD) of Ol Tukai Lodge (SUP).

Dag 7: Amboseli NP - Lake Manyara (volpension). Na het ontbijt vervolgt u uw reis naar de grens met Tanzania. In Arusha nuttigt u de lunch, voordat de reis verder gaat naar het Lake Manyara NP. Overnachting Lake Manyara Kilimamoja Lodge (STD) of Lake Manyara Serena Lodge (SUP).

Dag 8 - 9: Lake Manyara - Serengeti (2x volpension). 's Ochtends gaat u op safari in het Lake Manyara NP. Dit kleine park is een ideaal startpunt voor een safari door Tanzania. U leert hier meer over de vogelwereld van Tanzania, want er leven meer dan 400 vogelsoorten in het park. 's Middags reist u naar de Serengeti. Meer dan 3 miljoen dieren leven in de eindeloze steppe en de komende dagen geniet u van de veelzijdige dierenwereld, terwijl u op safari gaat door het park. 2 overnachtingen Serengeti Sopa Lodge (STD) of Serengeti Serena Lodge (SUP).

Dag 10 - 11: Serengeti - Ngorongoro krater (2x volpension). De dag begint in de vroege ochtend met een safari op weg naar de Ngorongoro Conservation Area. Na de picknicklunch bereikt u uw lodge aan de rand van de Ngorongoro krater – het perfecte uitgangspunt voor safari's om in de Ngorongoro krater de wilde dieren in hun natuurlijke omgeving te observeren. 2 overnachtingen Ngorongoro Sopa Lodge (STD) of Ngorongoro Serena Lodge (SUP).

Dag 12: Ngorongoro krater - Tarangire NP (volpension). De weg van de krater naar het zuiden loopt langs tarwevelden en koffieplantages. Uiteindelijk bereikt u Tarangire NP. Uw lodge ligt midden in het park. Aan beide zijden van de Tarangire rivier, de levensader van het nationale park, treft u grasland en open boomsavannes aan. Tarangire staat bekend om de grote hoeveelheid baobabomen en is rijk aan wild. In de namiddag gaat u op safari. Overnachting Tarangire Sopa Lodge (beide).

Dag 13: Tarangire NP - Arusha - Nairobi (volpension). Vandaag gaat de reis terug naar Nairobi. U luncht in Arusha en komt in de late middag aan in Nairobi voor het avondeten. Vervolgens wordt u naar uw hotel of de luchthaven gebracht.

Best of Kenya & Tanzania (STD) - 13 dagen

Code: 290

Reisdata: iedere di & do

Prijs per persoon in €

Bezetting met pers.	1	2
01.11.17 - 15.12.17	4.583	4.066
16.12.17 - 31.12.17	4.992	4.380
01.01.18 - 28.02.18	4.931	4.347
01.03.18 - 31.03.18	4.571	4.063
01.04.18 - 20.05.18	3.694	3.596
21.05.18 - 24.06.18	4.650	4.264
25.06.18 - 31.10.18	5.042	4.421

Verplichte toeslag:

24.12.17-01.01.18 p.p.p.n.	€ 49
30.03.18-02.04.18 p.p.p.n.	€ 44

Best of Kenya & Tanzania (SUP) - 13 dagen

Code: 69540

Reisdata: iedere zo

Prijs per persoon in €

Bezetting met pers.	1	2
01.11.17 - 15.12.17	4.558	4.032
16.12.17 - 27.12.17	5.693	4.917
28.12.17 - 28.02.18	5.581	4.822
01.03.18 - 31.03.18	4.659	4.150
01.04.18 - 23.05.18	3.798	3.733
24.05.18 - 27.06.18	5.057	4.675
28.06.18 - 31.10.18	5.712	4.935

Verplichte toeslag:

24.12.17-01.01.18 p.p.p.n.	€ 49
30.03.17-02.04.18 p.p.p.n.	€ 49

Inclusief: transfers en overnachtingen volgens het programma, vervoer per safari minibus in Kenia en per 4x4 Landcruiser in Tanzania, Engelstalige gids/chauffeur, vermelde maaltijden en safari's, entreegelden nationale parken en 1 flesje water p.p.p.d.

Exclusief: vluchten, visumkosten, persoonlijke uitgaven, fooien, optionele excursies, overige drankjes en maaltijden.

Aantal deelnemers: min. 2, max. 7 pers.

Annuleringsvoorwaarden: meer informatie op aanvraag beschikbaar.



BEST OF KENYA

In een oogopslag



- 7 dagen gegendste rondreis in kleine groep
- van/naar Nairobi
- min. 2, max. 7 pers.



Dé klassieke Kenia safari! U beleeft tijdens deze reis de wijde en wildrijke grasvlaktes van de Masai Mara, u bezoekt Lake Nakuru en zijn duizenden flamingo's en u kunt in het Amboseli NP genieten van het schitterende uitzicht op de Kilimanjaro. U kunt kiezen uit 2 accommodatiecategorieën: Sopa Lodges of Serena Lodges.

Reisprogramma: (Wijzigingen voorbehouden)

Dag 1: Nairobi. Aankomst in Nairobi en transfer van de luchthaven naar uw hotel. De rest van de dag ter vrij besteding. Overnachting Safari Park Hotel (Sopa) of Nairobi Serena Hotel.

Dag 2: Nairobi - Masai Mara (volpension). Vertrek na het ontbijt in zuidwestelijke richting. Rond lunchtijd komt u aan in de beroemde Masai Mara. 's Middags gaat u voor het eerst op safari. 2 overnachtingen Mara Sopa Lodge of Mara Serena Safari Lodge.

Dag 3: Masai Mara (volpension). De Masai Mara is het onderdeel van de Serengeti dat in Kenia ligt. Ze bestaat uit een prachtig savannelandschap. Nergens ter wereld vindt u een plek waar de dierenwereld zo omvangrijk en divers is – dat zult u zelf merken op de safari die u vandaag maakt. U bezoekt ook een Masai dorp. Bij de Superior reis wacht vandaag een bijzonder hoogtepunt op u: de koks van de lodge hebben een bush breakfast klaargemaakt voor u... vlakbij nijlpaardpoelen in de Mara rivier!

Dag 4: Masai Mara - Lake Nakuru (volpension). Ochtendsafari tijdens uw vertrek vanuit de Masai Mara. De reis gaat in noordoostelijke richting via de 'graanschuur' van Kenia naar Lake Nakuru NP. Laat u betoveren door de roze flamingo's aan het meer maar kijk vooral uit naar de witte en zwarte neushoorns, leeuwen en giraffen. Overnachting Lake Nakuru Sopa Lodge of Lake Elementeita Serena Camp.

Dag 5: Lake Nakuru - Amboseli NP (volpension). Na een vroeg ontbijt maakt u een avontuurlijke boottocht op Lake Naivasha (Sopa) of een natuurkundige wandeling in het reservaat rond Lake Elementeita (Serena). Daarna reist u zuidwaarts naar het Amboseli NP, dat zeer indrukwekkend is door het zicht op de Kilimanjaro in het buurland Tanzania (bij helder weer). 2 overnachtingen Amboseli Sopa Lodge of Amboseli Serena Safari Lodge.

Dag 6: Amboseli NP (volpension). Na een uitgebreid ontbijt vertrekt u met een picknicklunch voor een volledige dag op safari. Wellicht lukt het u vandaag om, zoals vele bezoekers voor u, de ene na de andere foto te maken van de Kilimanjaro met daarvoor giraffen en olifanten. Terug in de lodge kunt u een boom planten en zo bijdragen aan de natuur van Afrika (enkel in bij de Serena Lodges).

Dag 7: Amboseli NP - Nairobi (ontbijt). Geniet tijdens een ochtendsafari nog een laatste keer van het uitzicht op het 'dak van Afrika'. Tegen de middag keert u terug naar de hoofdstad van Kenia. Transfer naar de luchthaven of uw stadshotel in Nairobi.

Best of Kenya - 7 dagen

Code: 288

Reisdata: Sopa Lodges: iedere di & do
Serena Lodges: iedere zo

Prijs per persoon in €

Bezetting met pers.	1	2
Sopa Lodges		
01.11.17 - 15.12.17	2.005	1.715
16.12.17 - 02.01.18	2.002	1.700
03.01.18 - 02.04.18	1.980	1.690
03.04.18 - 25.05.18	1.643	1.568
26.05.18 - 24.06.18	1.643	1.568
25.06.18 - 31.10.18	2.047	1.727
01.11.18 - 15.12.18	1.973	1.682
Serena Lodges		
01.11.17 - 15.12.17	2.449	2.028
16.12.17 - 02.01.18	3.000	2.463
03.01.18 - 02.04.18	2.592	2.143
03.04.18 - 25.05.18	2.147	1.983
26.05.18 - 24.06.18	2.398	2.091
25.06.18 - 31.10.18	3.028	2.474
01.11.18 - 15.12.18	2.498	2.078

Verplichte toeslag:

24.12.17-01.01.18 & 30.03.18-02.04.18
p.p.p.n.

€ 49

Inclusief: vervoer per 7-persoons safari minibus met gegarandeerde raamplaats, Engelstalige gids/chauffeur, overnachtingen, entreegelden nationale parken, transfers, maaltijden en safari's volgens het reisprogramma, 1 flesje (0,5 l) water p.p.p.d.

Exclusief: vluchten, visumkosten, persoonlijke uitgaven, fooien, overige maaltijden, drankjes, wasservice.

Aantal deelnemers: min. 2, max. 7 pers.

Kinderen: welkom vanaf 7 jaar. Max. 1 kind 7-11 jaar krijgt 45% korting in de kamer van de ouders. 2 kinderen die een kamer delen, krijgen 25% korting.

Annuleringsvoorwaarden: meer informatie op aanvraag beschikbaar.



KENIA INTENSIEF

In een oogopslag



- 8 dagen privérondreis
- van/naar Nairobi in comfortabele lodges
- afwisselende landschappen & de Big Five
- min. 2, max. 7 pers.



Tijdens deze rondreis bezoekt u de noordelijke nationale parken van Kenia. Hoogtepunten van de reis: het dorre landschap van Samburu NP, het dichtbeboste Aberdare NP, een veelzijdige vogelwereld en neushoorns aan Lake Nakuru, en kuddes van verschillende diersoorten, roofkatten en olifanten in de wereldberoemde Masai Mara.

Reisprogramma: (Wijzigingen voorbehouden)

Dag 1: Nairobi. Aankomst in Nairobi en transfer naar uw hotel. Afhankelijk van uw tijdstip van aankomst kunt u van de dag in de bruisende metropool Nairobi genieten of een optionele excursie maken naar het Karen Blixen museum of het Daphne Sheldrick olifantenweeshuis. Overnachting Intercontinental Hotel.

Dag 2: Nairobi - Samburu NP (volpension). U verlaat Nairobi en reist noordwaarts door adembenemende landschappen, getypeerd door bergrivieren, thee- en koffieplantages. Wanneer u in het Samburu NP aankomt, merkt u dat de vegetatie steeds minder dicht begroeid is, tot u zich in een woestijn-achtig landschap bevindt. Na de lunch maakt u uw eerste safari. 2 overnachtingen Samburu Game Lodge.

Dag 3: Samburu NP (volpension). De hele dag staat in het teken van safari's in het nationaal park. Gerenoeks (ook wel giraf gazellen genoemd) behoren tot de typische dieren die u in Kenia kunt spotten. De middag brengt u door in de schaduw van de acaciabomen van uw camp, op het panoramaterras of aan het zwembad, voor u er in de warme namiddag weer op uit trekt.

Dag 4: Samburu NP - Aberdare NP (volpension). U verlaat Samburu en keert terug naar de dichtbegroeide regio in de uitlopers van de machtige Mt. Kenya. 's Middags be-

reikt u in Aberdare NP uw accommodatie, die een rijke geschiedenis kent. In de voetsporen van Koningin Elisabeth II kunt u wilde dieren observeren die vlak aan de lodge de drinkplaats bezoeken. U kunt zich ook in de ondergrondse observatiepost verschuilen en unieke perspectieven op het wild krijgen. Overnachting Treetops.

Dag 5: Aberdare NP - Lake Nakuru NP (volpension). De reis gaat verder zuidwaarts, naar het merenrijke gebied langs de Oost-Afrikaanse Slenk. Tegen de middag bereikt u uw lodge in Lake Nakuru NP. Na de check-in en de lunch gaat u tot zonsondergang op safari. U kunt witte neushoorns, zwarte neushoorns, talrijke exotische vogelsoorten en zelfs Rothschild giraffen spotten, die alleen hier leven en bovendien met uitsterven bedreigd zijn. Overnachting Lake Nakuru Lodge.

Dag 6: Lake Nakuru NP - Masai Mara (volpension). Na het ontbijt verlaat u de regio en reist u naar de Masai Mara. Na de lunch heeft u tijd om te relaxen, voordat u in de middag uw eerste safari maakt in de beroemde Masai Mara. 2 overnachtingen Keekorok Lodge.

Dag 7: Masai Mara (volpension). Vandaag staat geheel in teken van het wild. Zowel in de ochtend als in de middag gaat u op safari en kunt u genieten van de fantastische natuur en dierenwereld van Kenia. Optioneel heeft u de mogelijkheid om aan een luchtballonsafari (ca. 1 u.) deel te nemen. Een onvergetelijke ervaring!

Dag 8: Masai Mara - Nairobi (ontbijt). Na het ontbijt keert u terug naar Nairobi en u komt tegen de middag aan. Hier eindigt uw fantastische reis!



Kenia intensief - 8 dagen

Code: 56965

Reisdata: iedere ma

Prijs per persoon in €

Bezetting met pers.	1	2
01.11.17 - 15.12.17	-	-
16.12.17 - 02.01.18	2.621	2.147
03.01.18 - 28.02.18	2.433	2.016
01.03.18 - 02.04.18	2.201	1.948
03.04.18 - 25.06.18	1.885	1.813
26.06.18 - 31.10.18	2.587	2.111

Verplichte toeslag:

24.12.17-01.01.18 p.p.p.n.	€ 49
30.03.18-02.04.18 p.p.p.n.	€ 49

Inclusief: vervoer in een safaribus met popup-dak, overnachtingen met vermelde maaltijden, Engeltalige privégeds/chauffeur, entreegelden voor de nationale parken en 1 flesje (0,5 l) water p.p.p.d.

Exclusief: vluchten, visumkosten, optionele excursies, overige maaltijden, drankjes, fooien en persoonlijke uitgaven.

Aantal deelnemers: min. 2, max. 7 pers.

Kinderen: welkom vanaf 7 jaar. Max. 1 kind van 7-11 jaar in de kamer van de ouders krijgt 45% korting. 2 kinderen van 7-11 jaar in een eigen kamer krijgen 25% korting.

Annuleringsvoorwaarden: meer informatie op aanvraag beschikbaar.



KORTE SAFARI'S IN TSAVO NP & AMBOSELI NP



In een oogopslag



- 4 dagen begeleide rondreis in kleine groepen
- van/naar Mombasa
- min. 2, max. 7 pers.

In een oogopslag



- 5 dagen begeleide rondreis in kleine groep
- van Nairobi naar Mombasa
- min. 2, max. 7 pers.

Mombasa Rendez-vous

Kies voorafgaand of tijdens uw strandvakantie in Kenia voor een safari naar het Tsavo en Amboseli NP. Ontdek de verschillende wilde dieren van Kenia en geniet van het prachtige uitzicht op de Kilimanjaro.

Reisprogramma: (Wijzigingen voorbehouden)

Dag 1: Mombasa - Tsavo East NP (lunch/diner). Transfer van uw hotel in Mombasa naar het Tsavo East NP. De safari kan beginnen! Uw chauffeur opent het dak van de wagen en de wind waait heerlijk door uw haar. Voor de lunch keert u terug naar het camp, waarna u 's middags in het park weer op safari gaat tot zonsopgang. Overnachting Ashnil Aruba Lodge.

Dag 2: Tsavo East NP - Amboseli NP (volpension). Na het ontbijt rijdt u naar het Amboseli NP, langs dorpen en een spoorlijn die door de Europese kolonisten is aangelegd. In het Amboseli NP vindt u het klassieke beeld van Kenia: olifanten, buffels en wilde katachtigen tegen de achtergrond van de Kilimanjaro. Dit kan niet ontbreken aan uw safari in de namiddag! Overnachting Amboseli Sentrim Camp.

Dag 3: Amboseli NP - Tsavo West NP - Taita Hills GR (volpension). In de vroege morgen beleeft u bij een ochtendsafari hoe de natuur ontwaakt. Uw rit brengt u vandaag naar het Taita Hills GR, een privéreservaat aan de oostelijke rand van het Tsavo West NP. Hier gaat u vanmiddag op safari. 's Avonds staat er een spannende nachtsafari gepland. Overnachting Sarova Taita Hills.

Dag 4: Taita Hills GR - Mombasa (ontbijt/lunch). Na een laatste ochtendsafari gaat de reis na de lunch terug naar de kust en uw hotel aan zee. Aankomst in de late namiddag.

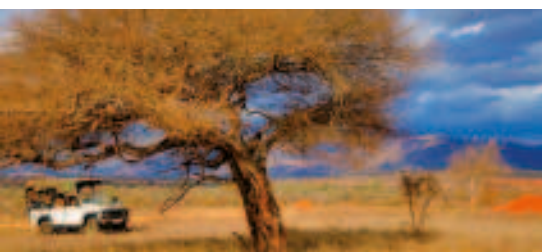

Van Nairobi naar de kust

Wilt u kennismaken met het pachtige wildleven van Kenia, maar heeft u niet zoveel tijd? Dan is deze reis bijzonder geschikt voor u! U reist per 4x4 safarivoertuig door de nationale parken van Amboseli, Tsavo West en Tsavo East en ontmoet kudde olifanten, gazellen, roofdieren en met een beetje geluk zelfs neushoorns. Ook kunt u bij helder weer tijdens deze reis genieten van een fantastisch uitzicht op het 'dak van Afrika', de Kilimanjaro.

Reisprogramma: (Wijzigingen voorbehouden)

Dag 1: Nairobi. Na aankomst in Nairobi transfer naar uw hotel. Afhankelijk van uw aankomsttijd kunt u de dag op eigen gelegenheid doorbrengen in deze bruisende metropool of lekker ontspannen aan het zwembad. Overnachting Eka Hotel.

Dag 2: Nairobi - Amboseli NP (volpension). Na een ontspannen ontbijt vertrekt u naar het Amboseli NP. Onderweg naar uw accommodatie kunt u al op zoek gaan naar het vele wild. Tegen zonsopgang arriveert u in de lodge. Overnachting Amboseli Serena Safari Lodge.

Dag 3: Amboseli NP - Tsavo West NP (volpension). Vandaag is het alweer tijd om afscheid te nemen van het Amboseli NP en gaat u op weg naar het Tsavo West NP. U rijdt langs de Shetani lavavelden en de Chyulu heuvels. Daarna rijdt u Tsavo West in om op zoek te gaan naar wild. In het begin van de avond arriveert u in uw lodge. Overnachting Kilaguni Serena Safari Lodge.

Dag 4: Tsavo West NP - Taita Hills GR (volpension). Bij zonsopgang vertrekt u op safari door het Tsavo East NP en brengt u een bezoek aan de Mzima bronnen. Na de middag verkent u het beschermd natuurgebied Taita Hills. Ontdek en observeer hier de wilde dieren vanuit uw lodge. Overnachting Sarova Saltlick Game Lodge.

Dag 5: Taita Hills GR - Mombasa (ontbijt/lunch). Na het ontbijt maakt u een safari door het Taita Hills Game Reserve. Na een heerlijke lunch in de lodge vertrekt u naar Mombasa. Hier komt u in de namiddag aan. Een verlenging aan het strand is uiteraard mogelijk!

Mombasa Rendez-vous - 4 dagen

Code: 25144

Reisdata: iedere wo

Prijs per persoon in €

Bezetting met pers.	1	2
01.11.17 - 15.12.17	925	800
16.12.17 - 02.01.18	990	805
03.01.18 - 02.04.18	927	805
03.04.18 - 25.06.18	749	749
26.06.18 - 31.10.18	930	805

Verplichte toeslag:

24.12.17-01.01.18 & 30.03.18-02.04.18

p.p.p.n.

€ 49

Inclusief: vervoer per 7-persoons safari minibus met gegarandeerde raamplaats, entreegelden nationale parken, Engelstalige gids/chauffeur, overnachtingen, vermelde maaltijden, 1 flesje (0,5 l) water p.p.p.d.

Exclusief: vluchten, visumkosten, overige maaltijden, drankjes, persoonlijke uitgaven, fooien, optionele excursies, wasservice.

Kinderen: 1 kind van 7-11 jaar bij de ouders op de kamer krijgt 45% korting. 2 kinderen die een kamer delen, krijgen 25% korting.

Aantal deelnemers: min. 2, max. 7 pers.

Annuleringsvoorwaarden: meer informatie op aanvraag beschikbaar.

Van Nairobi naar de kust - 5 dagen

Code: 54825

Reisdata: iedere wo

Prijs per persoon in €

Bezetting met pers.	1	2
01.11.17 - 15.12.17	1.297	1.103
16.12.17 - 02.01.18	1.544	1.251
03.01.18 - 02.04.18	1.307	1.113
03.04.18 - 25.06.18	1.113	1.045
26.06.18 - 31.10.18	1.363	1.145

Verplichte toeslag:

24.12.17-01.01.18 & 30.03.18-02.04.18

p.p.p.n.

€ 49

Inclusief: vervoer per 7-persoons safari minibus met gegarandeerde raamplaats, entreegelden nationale parken, Engelstalige gids/chauffeur, overnachtingen, vermelde maaltijden, 1 flesje (0,5 l) water p.p.p.d.

Exclusief: vluchten, visumkosten, overige maaltijden, drankjes, persoonlijke uitgaven, fooien, optionele excursies, wasservice.

Kinderen: welkom vanaf 7 jaar. 1 kind van 7-11 jaar bij de ouders op de kamer krijgt 45% korting. 2 kinderen die een kamer delen, krijgen 25% korting.

Aantal deelnemers: min. 2, max. 7 pers.

Annuleringsvoorwaarden: meer informatie op aanvraag beschikbaar.

DIAMANT VAN KENIA

In een oogopslag



- 5 dagen luxe fly-in safari
- van Nairobi naar Mombasa
- vluchten naar Lewa Wildlife Conservancy en de Masai Mara



Afrika uit vogelperspectief, voor wie niet houdt van lange autoritten tussen reservaten. Geniet aan boord van een klein vliegtuig van de luxe om te kunnen vliegen van locatie naar locatie. U ziet de uitgestrekte vlaktes van de Oost-Afrikaanse savanne met zijn kudde olifanten en gnoes onder u voorbij glijden en u vliegt Mt. Kenya voorbij. Door deze stijl van reizen blijft er voldoende tijd over om uitgebreide safari's te maken met professionele gidsen, die elk spoor ontdekken – hoe klein het ook moge zijn. Na vijf intensieve dagen heeft u de mogelijkheid om te ontspannen op de zandstranden aan de Indische Oceaan.

Reisprogramma: (Wijzigingen voorbehouden)

Dag 1: Nairobi - Lewa Wildlife reservaat (lunch/diner). U wordt op de luchthaven of aan uw hotel opgehaald en naar Wilson Airport gebracht, waar uw klein vliegtuig klaar staat om naar het Lewa Wildlife reservaat te vliegen. De eerste safari gebeurt op weg naar de lodge, waar uw lunch klaar staat. Geniet 's middags van de lodge of ga te paard of kameel op verkenning in de omgeving. 2 overnachtingen Lewa Wilderness.

Dag 2: Lewa Wildlife reservaat (volpension). Tijdens een ochtend- en avondsafari leert u de dierlijke bewoners van het reservaat kennen. Behalve de zeldzame zwarte neushoorn de Kenia's grootste populatie Grévy zebra's, ziet u zeker ook enkele leden van de Big Five. 's Middags ontspant u in de schaduw die de lodge biedt.

Dag 3: Lewa Wildlife Schutzgebiet - Masai Mara (volpension). Na het ontbijt is er nog tijd voor een safari op weg naar de airstrip. In de Masai Mara wordt u door uw gids verwelkomd en naar uw camp gebracht. Deze luxe accommodatie beschikt over 20 safaritenten, die met liefde zijn ingericht en zich op een unieke locatie bevinden. Aan uw voeten ligt de uitgestrekte Masai Mara, met haar fascinerende landschap en veelzijdige dierenwereld. U gaat na de lunch uitgebreid op verkenning. 2 overnachtingen Mara Engai Wilderness Lodge.

Dag 4: Masai Mara (volpension). Vandaag vroeg uit de veren! Gesterkt door een koffie of thee trekt u in de ochtendschemering de natuur in, zodat u de dieren kunt observeren terwijl ze nog actief zijn, want eens de hete zon begint te schijnen, trekken ze zich in de schaduw terug. Dat doet u vanmiddag ook. Eens de heetste uren voorbij zijn, gaat u opnieuw op safari. De uitbaters van de lodge hebben trouwens heel wat in petto voor u – wat dacht u bijvoorbeeld van een ontbijt of diner in de bush?

Dag 5: Masai Mara - Mombasa (ontbijt/lunch). U vliegt vanmorgen eerst van de Masai Mara naar Nairobi en later verder naar Mombasa aan de tropische kust. Hier heeft u de optie om uw verblijf te verlengen in een hotel naar keuze, waar u tot rust kan komen aan de droomstranden van Kenia (niet inbegrepen).

Diamant van Kenia - 5 dagen

Code: 119785

Reisdata: dagelijks

Prijs per persoon in €

Bezetting met pers.	1	2
01.11.17 - 30.11.17	-	-
01.12.17 - 11.12.17	3.379	3.134
12.12.17 - 06.01.18	4.086	3.547
07.01.18 - 28.02.18	3.645	3.390
01.03.18 - 31.03.18	3.464	3.208
01.04.18 - 31.05.18	-	-
01.06.18 - 25.06.18	3.154	3.154
26.06.18 - 30.09.18	4.213	3.645
01.10.18 - 31.10.18	3.620	3.365

Inclusief: vermelde transfers en binnenlandse vluchten, ritten in een 4x4 safarivoertuig, entreegelden nationale parken, Engelstalige gids/chauffeur, vermelde overnachtingen en maaltijden.

Exclusief: overige maaltijden, drankjes, persoonlijke uitgaven, fooien, optionele excursies.

Aantal deelnemers: min. 2 pers.

Kinderen: welkom vanaf 5 jaar. Prijzen op aanvraag.

😊 Geen eenpersoonkamertoeslag tussen 01.06.18-25.06.18.

📍 De camps zijn gesloten tussen 01.11.17-30.11.17 & 01.04.18-31.05.18.

📦 Bagagebeperking: 15 kg p.p. in een zachte reistas.

Annuleringsvoorwaarden: meer informatie op aanvraag beschikbaar.

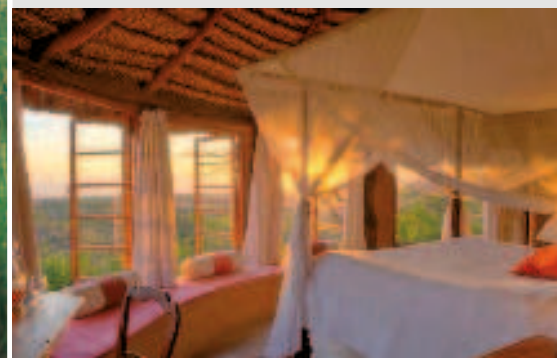

BIG FIVE IN STYLE

In een oogopslag



- 8 dagen luxe fly-in safari
- van/naar Nairobi
- overnachtingen in schitterende accommodaties
- min. 4, max. 8 pers.



Dit is van het beste wat Kenia te bieden heeft. U reist in absolute stijl en op unieke wijze ervaart u de mooiste nationale parken van Kenia. Laat u in de Masai Mara door de rijkdom aan wilde dieren verbazen en wordt betoverd door de prachtige landschappen van Meru NP. In Amboseli treft u de majestueuze Kilimanjaro met aan de voet grote kuddes olifanten! Dit is dé safari die u moet gedaan hebben!

Reisprogramma: (Wijzigingen voorbehouden)

Dag 1: Nairobi (diner). Aankomst en ontvangst in Nairobi en transfer naar het hotel. Overnachting Hemingways Nairobi.

Dag 2: Nairobi - Amboseli NP (volpension). Na een uitgebreid ontbijt, transfer naar de nationale Wilson luchthaven en vlucht naar het Amboseli NP. Na een vluchtje van 45 min. landt u midden in het park en beleeft u al op weg naar uw lodge uw eerste spannende safari. Kom na de lunch even tot rust aan het mooie zwembad en geniet van de goede service. In de namiddag vertrekt u opnieuw op safari en 's avonds kunt u bij een sundowner nagenieten van uw avonturen. 2 overnachtingen Tortilis Camp.

Dag 3: Amboseli NP (volpension). De dag start vroeg in de morgen met een wandelsafari. U wordt begeleid door een ranger door een fascinerend landschap, waarbij u vele dieren zult observeren. U ziet buffels en giraffen van dichtbij grazen. Geniet aansluitend van een stijlvol ontbijt midden in de wildernis. In de namiddag onderneemt u opnieuw een safaritocht door het park.

Dag 4: Amboseli NP - Meru NP (volpension). Na een safari vroeg in de morgen staat er u in het camp een brunch op te wachten. Daarna vliegt u van de Amboseli airstrip naar Meru NP, waar u in de namiddag aankomt. Laat u zich verwennen tijdens een massage of ga nog voor het diner op een eerste ontdekkingsrit. 2 overnachtingen Elsa's Kopje.

Dag 5: Meru NP (volpension). Vroeg in de morgen start u een safari van uw prachtige lodge naar Meru NP. Dit park staat bekend voor zijn grote olifantenkuddes en leeuwenroedels. Tussen de verschillende safari's door geniet u van een uitgelezen lunch te midden van de wildernis. 's Avonds kunt u tijdens een magnifieke zonsondergang en met een sundowner in de hand genieten van de geluiden die de wilde dieren maken. Na zonsondergang vertrekt u op een spannende nachtsafari.

Dag 6: Meru NP - Masai Mara (volpension). Vanmorgen maakt u een gedicte wandelsafari om heel dicht bij het Afrikaanse wild te komen. Kijk daarna uit naar het volgende hoogtepunt van de reis: na de middag vliegt u namelijk naar de legendarische Masai Mara. Samen met de Serengeti vormt ze een reusachtig beschermd natuurgebied, waarin jaarlijks de spectaculaire migratie plaats vindt. Miljoenen gnoes, zebra's en Thomson gazellen trekken rond van weide naar weide op zoek naar vers voedsel. Grote katachtigen zoals leeuwen, luipaarden en cheeta's gluren naar u, net zoals de krokodillen in de rivieren. Tegen zonsondergang checkt u in het camp in. 2 overnachtingen Sand River Masai Mara.

Dag 7: Masai Mara (volpension). De hele dag door staan er safari's gepland. Het park staat bekend om zijn bush- en boomsavanne en zijn Mara rivier. Geef uw ogen de kost in Kenia's dierenrijkste park. Onder de Afrikaanse sterrenhemel brengt u uw avond door en sluit u de dag stilaan af. Optioneel heeft u de mogelijkheid om bij zonsondergang een ballonsafari (ca. 1 u.) over de Masai Mara te maken.

Dag 8: Masai Mara - Nairobi (volpension). 's Morgens heeft u de mogelijkheid om in het camp te ontspannen of om een laatste safari te maken. Na de middag vliegt u terug naar Nairobi, waar u nog dineert in een restaurant alvorens u naar uw hotel of de internationale luchthaven wordt gebracht.

Big Five in style - 8 dagen

Code: 24980

Reisdata: 3 à 4x per week

Prijs per persoon in €

Bezetting met pers.	1	2
01.11.17 - 16.12.17	5.022	5.022
17.12.17 - 31.12.17	7.848	5.770
01.01.18 - 04.01.18	7.937	5.820
05.01.18 - 29.03.18	7.510	5.516
30.03.18 - 31.05.18	5.059	5.059
01.06.18 - 29.06.18	7.510	5.516
30.06.18 - 29.10.18	7.937	5.820
30.10.18 - 16.12.18	7.510	5.516

Inclusief: alle transfers en vluchten volgens het programma, entreegelden voor nationale parken, overnachtingen, vermelde maaltijden, lokale drankjes en wasservice van dag 2-7, safari's in een 4x4 safarivoertuig, Engelstalige gids/chauffeur, water (0,5 l p.p.p.d).

Exclusief: internationale vluchten, visumkosten, persoonlijke uitgaven, optionele activiteiten, overige drankjes en fooien.

Aantal deelnemers: min. 4 pers.

😊 Geen eenpersoonskamertoeslag tussen 01.11.17-16.12.17 & 30.03.18-31.05.18.

📄 Bagagebepijking: max. 15 kg p.p. in een zachte reistas.

Annuleringsvoorwaarden: meer informatie op aanvraag beschikbaar.



FAMILIEREIS KENIA

In een oogopslag



- 8 dagen privéreis
- gezinsvriendelijke accommodaties
- strandverlenging mogelijk



Beleef de Afrikaanse wildernis met het hele gezin, jullie gaan samen op zoek naar de beroemde Big Five. De reis is een spannende, informatieve, avontuurlijke en onvergetelijke belevenis voor het hele gezin! Speels leren kinderen van alle leeftijden over de natuur en cultuur van Afrika. Een unieke belevenis die het hele gezin lang zal koesteren. Wie wil, kan aansluitend nog een paar dagen ontspannen aan het strand van de Indische Oceaan.

Reisprogramma: (Wijzigingen voorbehouden)

Dag 1: Nairobi. Na aankomst op de luchthaven volgt uw transfer naar uw hotel weg van het verkeer van het drukke stadscentrum. Geniet van het zwembad met uitzicht over de Afrikaanse savanne. 2 overnachtingen Ole Sereni Hotel.

Dag 2: Nairobi - (volpension). Uw hotel ligt dichtbij het Daphne Sheldrick olifantenweeshuis. Deze morgen ziet u hoe de grappige olifantenbaby's gevoederd worden door hun verzorgers. 's Namiddags gaat u in het giraffecentrum de markante dieren van een verhoogd platform in de ogen kijken.

Dag 3: Nairobi - Ol Pejeta reservaat (volpension). Vandaag begint uw safari. U maakt een stop op de evenaar, een locatie waar u beslist niet elke dag langskomt! Vervolgens rijdt u verder naar het Ol Pejeta reservaat, dat bekend is om zijn neushoornpopulatie. 's Namiddags gaat u op safari in een safariervoertuig met popup panoramadak. Verrekkers maken van deze safari een ontdekkingsreis voor jong en oud. 2 overnachtingen Sweetwaters Serena Camp.

Dag 4: Ol Pejeta reservaat (volpension). Vandaag gaat u op safari in Ol Pejeta en observeert u kuddes antilopen en olifanten en roedels leeuwen. In het Jane Goodall Instituut kunt u het karakter van enkele chimpansees leren kennen. De enige onderbreking van dit avontuur is wanneer u zich op de middag uit de hitte terugtrekt in de schaduw, bijv. aan het zwembad van uw camp.

Dag 5: Ol Pejeta reservaat - Lake Naivasha (volpension). Op weg naar Lake Naivasha komt u langs de imposante Thomson's watervallen en tegen de middag bereikt u uw lodge. 's Namiddags is er tijd voor een optionele boottocht op Lake Naivasha, waar ooievaars, adelaars en nijlpaarden leven. Overnachting Great Rift Valley Lodge.

Dag 6: Lake Naivasha - Masai Mara (volpension). Na het ontbijt vertrekt u naar de naar Masai Mara. De benaming is van het gelijknamige volk, de Masai, afgeleid. Het woord 'Mara' wijst op de talrijke aanwezigheid van wilde dieren en de mogelijkheid deze het hele jaar door te

observeren. Na de lunch in uw camp maakt u een eerste safari in dit reservaat. 2 overnachtingen Mara Intrepids Camp.

Dag 7: Masai Mara (volpension). Uw kinderen gaan vandaag met kindvriendelijke gidsen van de Young Adventurer's Club op ontdekking in de natuur. Met spel en plezier leren ze veel bij over de dieren en het ecosysteem van de Masai Mara. Ondertussen kunt u zonder zorgen zelf ook op verkenning gaan.

Dag 8: Masai Mara - Nairobi (ontbijt). 's Ochtends nog een laatste safari. Daarna keert u terug naar Nairobi.

Strandverlenging Mombasa

Laat het stof van de safari achter u en gun uzelf een paar dagen onder de tropische palmbomen van Kenia. U vliegt uit de Masai Mara naar de kust, die u met een warme bries en een fijn zandstrand verwent. Uw resort biedt ontspanning en actie voor groot en klein.

Reisprogramma: (Wijzigingen voorbehouden)

Dag 8: Masai Mara - Mombasa (diner). Na een ochtendsafari ontbijt en luncht u in het camp. 's Middags transfer naar de airstrip en vlucht naar Mombasa. U wordt aan de luchthaven opgehaald. Transfer naar Diani Beach. 5 overnachtingen Baobab Beach Resort & Spa.

Dag 9 - 12: Mombasa (all inclusive). Het resort beschikt over 4 zwembaden met ligstoelen en zonneschermen, incl. een kinderzwembad. Bovendien biedt het hotel vier restaurants, twee bars, een spa, een kinderspeelhoek en een kinderclub. Inbegrepen activiteiten: tennis, boogschieten, watergymnastiek, petanque, aerobic, tafeltennis, darts, waterpolo, shows en dansvoorstellingen.

Dag 13: Mombasa (ontbijt). Vandaag wordt u aan het hotel opgehaald voor uw transfer naar de luchthaven van Mombasa.



Familiereis Kenia - 8 dagen

Code: 25220

Reisdata: dagelijks

Prijs per persoon in €

Bezetting met pers.	2 volw.	1 kind	2 kinderen
01.11.17 - 15.12.17	2.928	1.119	1.553
16.12.17 - 01.01.18	3.327	1.319	1.852
02.01.18 - 02.04.18	2.916	1.111	1.545
03.04.18 - 24.05.18	2.632	970	1.330
25.05.18 - 22.06.18	2.722	1.016	1.397
23.06.18 - 31.10.18	3.453	1.380	1.946

Inclusief: vermelde transfers en binnenlandse vluchten, overnachtingen, vermelde maaltijden, vermelde activiteiten en safari's, Engelstalige gids/chauffeur en entreegelden nationale parken.

Exclusief: internationale vluchten, visumkosten, persoonlijke uitgaven, overige maaltijden, drankjes, optionele excursies.

Aantal deelnemers: min. 2 pers.

Kinderen: kinderprijs voor 2- tot 11-jarigen bij overnachting in de kamer van de ouders: zie prijslijst.

i Bagagebeperking: max. 15 kilo p.p. in een zachte reistas

Annuleringsvoorwaarden: meer informatie op aanvraag beschikbaar.

Strandverlenging Mombasa

Code: 108986

Reisdata: dagelijks

Prijs per persoon in €

Bezetting met pers.	2 volw.	kind 2-11 jaar
01.11.17 - 21.12.17	992	666
22.12.17 - 02.01.18	1.487	968
03.01.18 - 02.04.18	1.085	722
03.04.18 - 15.07.18	953	642
16.07.18 - 31.08.18	1.085	722
01.09.18 - 31.10.18	1.041	695

Inclusief: all inclusive, binnenlandse vlucht van Masai Mara naar Mombasa, luchthaventransfers.

Exclusief: overige drankjes, persoonlijke uitgaven, fooien, optionele excursies.

Kinderen: prijzen voor kinderen bij overnachting in de kamer van de ouders: zie prijslijst.

😊 Tussen 03.04.18-08.07.18 geldt: bij boeking van twee extra nachten in het Baobab Beach Resort & Spa krijgt u 1 van die nachten gratis.

INTO THE WILD - MASAI MARA EXPLORER

In een oogopslag



- fly-in van/naar Nairobi
- unieke safaribelevens in het Naboisho reservaat
- 2 dagen wandelsafari inclusief fly camp



Een fantastische combinatiesafari in 2 prachtige privé reservaten die grenzen aan het beroemde Masai Mara. U geniet van een wandelsafari en een fly camp (een mobiel tentencamp). Begeleid door een Kicheche Silver KPSGA guide heeft u de mogelijkheid om de Masai Mara uit alle perspectieven te ontdekken: overdag, 's nachts, te voet, per jeep en in de lucht. U kunt een optionele verlenging boeken aan de kust van Mombasa.

Reisprogramma: (Wijzigingen voorbehouden)

Dag 1: Nairobi - Masai Mara / Naboisho reservaat (lunch/diner). Uw chauffeur haalt u in uw stadshotel op en brengt u naar de luchthaven. U vliegt naar de Masai Mara, waar u gids u aan de airstrip verwelkomt. De rit naar het camp is gelijk uw eerste kennismaking met de dierenwereld van de Afrikaanse savanne. Geniet van de omgeving van uw camp voor u in de namiddag op safari gaat. 's Avonds laat u de eerste indrukken de revue passeren bij een aperitief rond het kampvuur. 2 overnachtingen Kicheche Valley Camp.

Dag 2: Naboisho reservaat (volpension). U begint de dag 's morgens vroeg om op safari te gaan en om te beleven hoe de savanne langzaam ontwaakt. U beleeft een fantastische ervaring met uw ervaren gids en krijgt talrijke uitgelezen fotomomenten. Tegen de middag keert u terug naar het camp. Na een ontspannende middag maakt u 's avonds opnieuw een safari. Voor wie dat wenst, is er na het diner ook een nachtsafari mogelijk.

Dag 3: Naboisho reservaat (volpension). In de ochtendnevel maakt u vandaag uw eerste safari en onderweg geniet u van het ontbijt. Tijdens de hitte van de middag geniet u van de airco in het camp. Daarna start uw tweedaagse wandelsafari. Te voet krijgt u nog heel

andere indrukken van de Afrikaanse vlakte, die u op deze tour voor u alleen lijkt te hebben. Uw deskundige gids vertelt weetjes over de fauna en flora en na 3 à 4 u. bereikt u uw mobiel camp. Na een deugdlozende douche krijgt u aan het kampvuur een fantastisch diner aangeboden... met een fris drankje natuurlijk. Overnachting Fly Camp.

Dag 4: Naboisho reservaat - Olare Motorogi reservaat (volpension). Gesterkt door het ontbijt vervolgt u uw wandeling in de koelte van de ochtend. De weg (4 à 5 u.) brengt u langs zachte heuvels en door het Seketa dal naar het Olare Motorogi reservaat. 's Middags bereikt u het prachtig gelegen Kicheche Bush Camp. Ontspan tijdens de lunch en mijmer over de avonturen van de voorbije dagen. 's Namiddags observeert u de dierenwereld vanuit een comfortabele safari-jeep. 2 overnachtingen Kicheche Bush Camp.

Dag 5: Olare Motorogi reservaat (volpension). Uw tweede safari in het reservaat vindt 's ochtends vroeg plaats, en u krijgt de kans om in de meest uiteenlopende landschappen talrijke vogels en zoogdieren te spotten. Na een ontspannende middagpauze in het camp vertrekt u opnieuw richting de bush, om op zoek te gaan naar de grote en kleine bewoners ervan. Sluit de middagsafari af met een sundowner, met op de achtergrond de uitgestrekte vlaktes – een atmosfeer om nooit te vergeten! U bereikt het camp tegen het vallen van de avond.

Dag 6: Olare Motorogi reservaat - Nairobi (ontbijt). Na het ontbijt wordt u naar de airstrip gebracht, vanwaar u terugvliegt naar Nairobi. Daar maakt u een transfer naar de luchthaven voor uw terugvlucht of voor uw individuele verlenging.

Masai Mara Explorer - 6 dagen

Code: 84394

Reisdata: dagelijks

Prijs per persoon in €

Bezetting met pers.	1	2
01.11.17 - 09.12.17	3.378	2.919
10.12.17 - 29.12.17	3.571	3.112
30.12.17 - 28.02.18	3.798	3.339
01.03.18 - 09.04.18	3.645	3.186
10.04.18 - 25.05.18	-	-
26.05.18 - 26.06.18	3.601	3.142
27.06.18 - 27.07.17	3.798	3.339
28.07.18 - 31.10.18	4.459	3.786
01.11.18 - 15.12.18	3.601	3.142

Inclusief: luchthaventransfers, overnachtingen, vermelde maaltijden, drankjes in de Kicheche Camps (uitgezonderd champagne), entreegelden nationale parken, Engelstalige gids/chauffeur, activiteiten, binnenlandse vluchten, wasservice.

Exclusief: internationale vluchten, visumkosten, persoonlijke uitgaven, overige drankjes, optionele activiteiten.

Aantal deelnemers: min. 2, max. 6 pers.

i De camps zijn gesloten tussen 10.04.18-25.05.18.

Bagagebeperking: max. 15 kg p.p. in een zachte reistas, incl. handbagage.

Annuleringsvoorwaarden: meer informatie op aanvraag beschikbaar.



Tentkamer in Kicheche Bush Camp

OVERZICHTKAARTEN ACCOMMODATIES KENIA

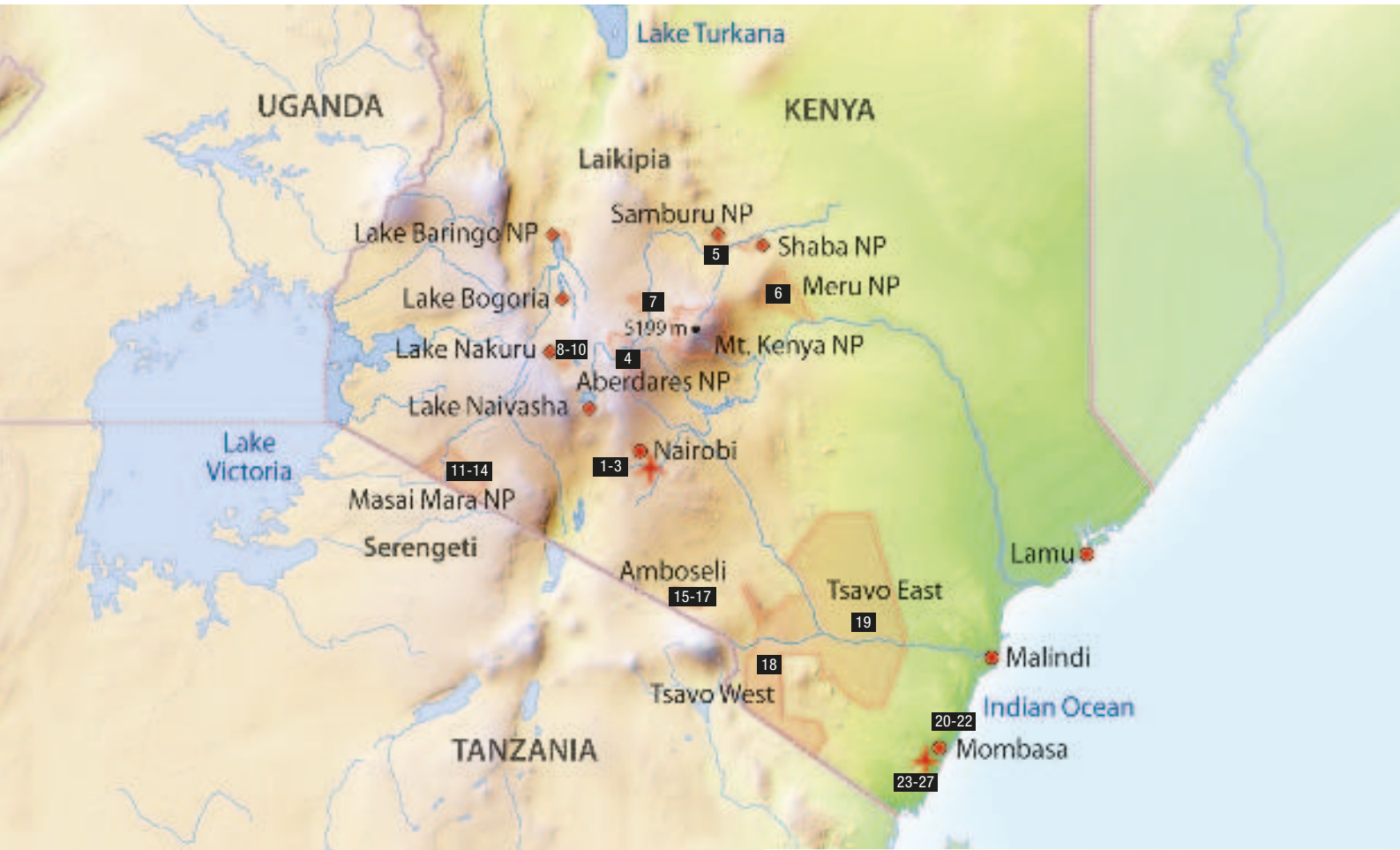

NAIROBI

- | | |
|---------------------|-----|
| 1 Safari Park Hotel | 291 |
| 2 Hemingways | 291 |
| 3 Norfolk Hotel | 291 |

ABERDARE / SAMBURU / MERU NP / LEWA PRIVATE RESERVE

- | | |
|--------------------------|-----|
| 4 The Ark | 292 |
| 5 Samburu Intrepids Camp | 292 |
| 6 Elewana Elsa's Kopje | 292 |
| 7 Lewa Wilderness | 294 |

LAIKIPIA PLATEAU & LAKE NAKURU

- | | |
|--------------------------------|-----|
| 8 Serena Sweetwaters Camp | 293 |
| 9 Serena Lake Elementeita Camp | 293 |
| 10 Lake Nakuru Lodge | 293 |

MASAI MARA

- | | |
|----------------------------------|-----|
| 11 Mara Engai | 294 |
| 12 Kilima Camp | 295 |
| 13 Elewana Sand River Masai Mara | 295 |
| 14 Rekeru Camp | 295 |

AMBOSELI NP

- | | |
|--------------------------|-----|
| 15 Tawi Lodge | 296 |
| 16 Ol Tukai Lodge | 296 |
| 17 Elewana Tortilis Camp | 296 |

TSAVO WEST / TSAVO EAST NP

- | | |
|------------------------|-----|
| 18 Severin Safari Camp | 297 |
| 19 Salt Lick Lodge | 297 |

NOORDKUST MOMBASA

- | | |
|---|-----|
| 20 Temple Point | 298 |
| 21 Severin Sea Lodge | 298 |
| 22 Sarova Whitesands Beach Resort & Spa | 299 |

ZUIDKUST MOMBASA

- | | |
|------------------------------|-----|
| 23 Baobab Beach Resort & Spa | 299 |
| 24 The Sands at Nomad | 300 |
| 25 Waterlovers | 299 |
| 26 Afrochic Diani Beach | 300 |
| 27 Msambweni House | 300 |



NAIROBI & OMGEVING

Safari Park Hotel

★★★★ Nairobi



Suite

Hemingways Nairobi

★★★★★ Nairobi



Lounge

Norfolk Hotel

★★★★★ Nairobi

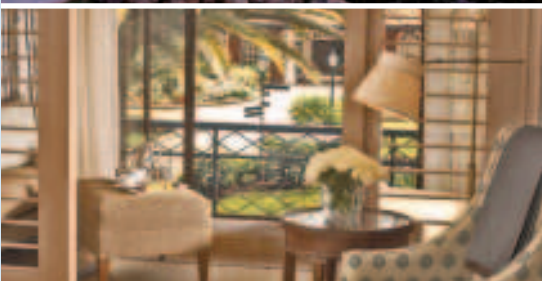

Sfeervol hotel gelegen in een prachtige tuin midden-in Nairobi.

De grote tuin heeft waterlopen, een groot zwembad en zonneterrassen. Bovendien is er heel wat entertainment: 5 restaurants, bars, een lounge, een disco en zelfs een casino met showvoorstellingen. Daarbovenop ook nog eens een wellness, tennisbanen, fitnesscenter en verscheidene winkeltjes. De 5 restaurants bieden een internationale culinaire ervaring. Het Chiyo heeft een authentieke Japanse keuken, terwijl liefhebbers van Italiaanse lekkernijen terecht kunnen bij La Piazzetta. Winner's Pavilion is een elegant Chinees restaurant. 'Nyama Choma' – letterlijk 'warm vlees' – biedt dan weer barbecue specialiteiten aan.

Ligging: goede ligging, ca. 15 min. rijden ten noorden van het stadscentrum en ca. 30 min. van de internationale luchthaven. Een perfecte symbiose van traditionele Afrikaanse architectuur, een fabelachtige tuin en een ontspannen sfeer, veraf van de drukte van de binnenstad.

Accommodatie: 168 kamers en 36 suites zijn verdeeld over 9 aparte gebouwen, telkens met 2 verdiepingen. De deluxe kamers hebben een badkamer met douche, badjassen, haardroger, tv, kluisje, minibar en balkon met uitzicht op de tuin.

Laat u in een van de beste adressen van Nairobi verwennen en geniet van de sfeer en rustige ligging van dit unieke hotel.

Geniet van de ontspannende behandelingen en therapieën die in de spa van de Hemingways worden aangeboden. Het restaurant biedt een moderne Europese keuken aan en in de brasserie serveert men heel wat verschillende soorten steaks. Bovendien is er een buitenzwembad. Hemingways is een uitstekende uitvalsbasis om Nairobi te verkennen.

Ligging: in een rustige buurt, op slechts 15 km van het centrum van Nairobi.

Accommodatie: de ruime kamers zijn elegant ingericht en worden gekenmerkt door hoge plafonds. Elke kamer beschikt over airco, zithoek, een balkon of terras, en een eigen badkamer.

Dit luxe resort biedt alle gewenste comfort en heeft een ideale locatie om de stad te verkennen of aansluitende safari's te maken.

Rust en ontspanning of het bruisende nachtleven – het complex biedt voor ieder wat wils. Zo is er het 'Lord Delamere' terras, een openluchtcafé met internationale gerechten, het steakhouse 'Tatu', de wijnbar 'Cin Cin' en de een tearoom. Er blijft hier niets te wensen over! De pool bar en het bijbehorende buitenzwembad maken het aanbod compleet. Sinds de opening in 1904 is het Fairmont The Norfolk een gekende en hoog aangeschreven accommodatie geworden.

Ligging: in de directe omgeving van Uhuru Park en het nationale museum van Kenia.

Accommodatie: de 165 kamers en suites zijn volledig uitgerust met een luxe marmeren badkamer met aparte douche, comfortabele stoelen en zacht tapijt. Alle kamers zijn voorzien van airco, televisie, telefoon, internet, een kluisje en een minibar.

Safari Park Hotel

Prijs per persoon/nacht in €	Code: 45741	
Bezetting met pers.	1	2
Deluxe kamer		
01.11.17 - 15.12.17	182	107
16.12.17 - 15.12.18	197	111

Inclusief: logies/ontbijt.

Exclusief: persoonlijke uitgaven, overige maaltijden, drankjes, fooien, safari's en entreegeld nationale parken.

Optionele toeslag:

Luchthaventransfer p.p. per enkele reis € 33

Kinderen: max. 1 kind 0-11 jaar 50% korting in de kamer van de ouders.

Annuleringsvoorwaarden: meer informatie op aanvraag beschikbaar.

Hemingways Nairobi

Prijs per persoon/nacht in €	Code: 120767	
Bezetting met pers.	1	2
Deluxe kamer		
01.11.17 - 30.06.18	350	235
01.07.18 - 30.09.18	382	260
01.10.18 - 15.12.18	350	235

Inclusief: logies/ontbijt.

Exclusief: persoonlijke uitgaven, overige maaltijden, drankjes, fooien, activiteiten.

Optionele toeslag:

Luchthaventransfer p.p. per enkele reis € 33

Annuleringsvoorwaarden: meer informatie op aanvraag beschikbaar.

Norfolk Hotel

Prijs per persoon/nacht in €	Code: 68963	
Bezetting met pers.	1	2
Fairmont Room		
01.11.17 - 16.12.17	320	175
17.12.17 - 29.03.18	279	152
30.03.18 - 07.04.18	336	181
08.04.18 - 15.06.18	279	152
16.06.18 - 15.10.18	159	181
16.10.18 - 15.12.18	279	152

Inclusief: logies/ontbijt.

Exclusief: persoonlijke uitgaven, overige maaltijden, drankjes, fooien, safari's en entreegeld nationale parken.

Optionele toeslag:

Luchthaventransfer p.p. per enkele reis € 25

Annuleringsvoorwaarden: meer informatie op aanvraag beschikbaar.

ABERDARE, SAMBURU & MERU NP

The Ark

★★★ Aberdare NP



Het hotel kijkt uit op een drinkplaats en een zoutlek, wat garant staat voor dierenobservaties van heel nabij.

Het hotel is heel passend genoemd naar de Ark van Noah, want de buitenkant lijkt op een scheepsramp. U betreedt het gebouw via een houten brug. De kamers, het restaurant en de bar zijn verspreid over vier etages, die alle een uitzichtplatform hebben die uitkijkt op de drinkplaats. Bovendien is er ook een ondergrondse schuilplaats voor unieke dierenobservaties. 's Nachts kunt u zich laten wekken wanneer bepaalde dieren de drinkplaats komen bezoeken. Optionele activiteiten: safari's en bushwandelingen doorheen het reservaat.

Ligging: het hotel ligt midden in het dichtbestede, bergachtige Aberdare NP, op ca. 180 km van Nairobi.

Accommodatie: de gezellige kamers beschikken over een eigen badkamer met douche. De kamers zijn voorzien van elektriciteit.

Samburu Intrepids Camp

Superior Camp, Samburu NP



Fantastische locatie in het Samburu NP met uitzicht op de Uaso Nyiro rivier.

Dit goed uitgeruste safari camp verwent zijn gasten met een restaurant aan de rivieroever en een openlucht lounge. Het zwembad met zonneterras is ideaal voor een sundowner. Het hotel bezit eigen voertuigen die speciaal voor dierenobservaties zijn gemaakt. Stroom wordt door betrouwbare generators opgewekt. Er is een boekenwinkeltje en een kleine privébibliotheek, alsook een boetiek met souvenirs en safarikleding. Door zijn ligging aan de rivier is het gebied uitstekend om kuddes olifanten, zebra's, buffels en antilopen te spotten.

Ligging: het camp ligt op een uitstekende locatie aan de oevers van de Uaso Nyiro rivier in het westelijke deel van het Samburu NP. De accommodatie ligt op 50 min. vliegen van Nairobi, met aansluitend 20 min. transfer over land. De safaritenten liggen op verhoogde platformen en bieden uitzicht op de bruine rivier waar olifanten soms langskomen en krokodillen ontspannen aan de oever.

Accommodatie: de 28 safaritenten zijn gerenoveerd en smaakvol ingericht en beschikken allemaal over een badkamer, handgemaakte meubels en een veranda.

Elsa's Kopje

Deluxe Camp, Meru NP



Dit deluxe camp is genoemd naar de leeuw in Elsa uit de Hollywoodfilm 'Born Free' en valt op door zijn exclusieve ligging in een fabelachtig wildlandschap.

Bijna onzichtbaar is het domein rond het Kopje gearrangeerd en toch biedt deze accommodatie comfort van de bovenste plank: een panorama pool, open bar en lounge nodigen uit om te ontspannen, en een uitstekende keuken en privé butler zorgen ervoor dat alle gasten zich heerlijk voelen.

Ligging: midden in het Meru NP biedt Elsa's Kopje privacy en rust die men in andere regio's vaak mist. Het camp bevindt zich aan een 'Kopje', een gladgestreken granieten rots, die unieke uitzichten over de uitgestrekte steppe garandeert.

Accommodatie: elke cottage is vooraan open en biedt een panoramazicht op de uitgestrekte vlaktes van Meru NP. De cottages zijn elegant ingericht en beschikken over een badkamer en zonneterras. Behalve de 6 cottages zijn er ook 3 honeymoon suites die elk uit 3 verdiepingen bestaan en over een buitenbad beschikken. Er is ook een family room en een groot, exclusief privé huis dat u kunt huren.

The Ark

Prijs per persoon/nacht in € **Code:** 108542

Bezetting met pers.	1	2
Standaard kamer		
01.11.17 - 15.12.17	115	115
16.12.17 - 02.01.18	211	131
03.01.18 - 28.02.18	204	126
01.03.18 - 30.06.18	119	116
01.07.18 - 31.10.18	219	141

Verplichte toeslag:

24.12.17-26.12.17 & 31.12.17-01.01.18	
p.p.n.	€ 67
30.03.18-02.04.18 p.p.n.	€ 67

Inclusief: volpensioen.

Exclusief: persoonlijke uitgaven, drankjes, fooien, activiteiten, entreegelden nationale parken.

Samburu Intrepids Camp

Prijs per persoon/nacht in € **Code:** 58303

Bezetting met pers.	1	2
Safaritent		
01.11.17 - 15.12.17	220	147
16.12.17 - 10.01.18	351	236
11.01.18 - 01.04.18	192	114
02.04.18 - 30.06.18	123	95
01.07.18 - 31.10.18	262	148

Verplichte toeslag:

30.03.18-02.04.18 p.p.n.	€ 48
--------------------------	------

Inclusief: volpensioen.

Exclusief: persoonlijke uitgaven, drankjes, fooien, safari-activiteiten, entreegelden nationaal park.

Annuleringsvoorwaarden: meer informatie op aanvraag beschikbaar.

Elsa's Kopje

Prijs per persoon/nacht in € **Code:** 108532

Bezetting met pers.	1	2
Cottage		
01.11.17 - 15.12.17	672	437
16.12.17 - 05.01.18	804	523
06.01.18 - 02.04.18	672	437
03.04.18 - 31.05.18	492	321
01.06.18 - 30.06.18	672	437
01.07.18 - 31.10.18	804	523

Inclusief: volpensioen, safari-activiteiten (per jeep en te voet), alcoholvrije drankjes, bier, huiswijn en geselecteerde sterkedranken.

Exclusief: overige drankjes, persoonlijke uitgaven, fooien, entreegelden nationale parken.

Annuleringsvoorwaarden: meer informatie op aanvraag beschikbaar.

OL PEJETA, LAKE ELEMENTEITA & LAKE NAKURU

Sweetwaters Serena Camp

Superior Lodge, Ol Pejeta reservaat



Lake Elementeita Serena Lodge

★★★★ Lake Elementeita



Lake Nakuru Lodge

StandardPlus Lodge, Lake Nakuru



Comfortabele accommodatie met uitstekende kansen om wild te observeren, inclusief de Big Five!

De aparte huistenten groeperen zich open rond een drinkplaats, met op de achtergrond Mt. Kenya. Het veelzijdige restaurant en de bar met open haard bevinden zich in het hoofdgebouw.

Ligging: gelegen in het hartje van Ol Pejeta, dat duidelijk minder bezocht wordt dan de beroemdste nationale parken, maar voor deze parken zeker niet moet onderdoen. In Ol Pejeta bevindt zich een neushoorn conservancy en een opvangcentrum voor chimpansees. Het privé-reservaat ligt op het Laikipia plateau, tussen Nairobi en Mt. Kenya. De hoofdstad ligt op ca. 4 u. rijden.

Accommodatie: de elegante huistenten beschikken over een badkamer met douche en een privéterras met uitzicht op de drinkplaats.

Elegant tented camp met prachtige tuin, in de nabijheid van Lake Nakuru NP.

De open lounge en de elegante bar van het hoofdgebouw nodigen u uit om te ontspannen en 's avonds een gesprek aan te knopen met uw gastheer of gastvrouw. In de fraaie tuin ligt een zwembad.

Ligging: het luxe tented camp ligt direct aan een van de zoutmeren die alomtegenwoordig zijn in de Oost-Afrikaanse Slenk. Rustig op een uitgestrekt domein gelegen, biedt het camp u de mogelijkheid om wilde dieren in een privé sfeer te observeren. De neushoorns en flamingo's van Lake Nakuru kunt u bereiken in slechts enkele minuten rijden.

Accommodatie: 24 luxe tenten bieden klassieke elegantie en veel ruimte voor privacy. Elke kamer beschikt over een eigen terras en een privébadkamer met alle comfort.

Een oase in het hart van het land met comfort en eersteklas service. U zult hier genieten van de onvergelykbare aanblik van talrijke exotische vogelsoorten, waardoor het meer beroemd is geworden.

Na een spannende dag met safari's biedt de Lake Nakuru Lodge de benodigde ontspanning door de Mama Nikki bar of Rhino Paddock Cocktail bar – beide met adembenemend uitzicht over de Lake Nakuru. Het Mutarakwa restaurant heeft een uitstekende keuken, waar u de koks aan het werk kunt zien terwijl ze uw maaltijd bereiden. Ook nodigt het zwembad uit om even af te koelen.

Ligging: de Lake Nakuru Lodge ligt in het zuidoosten van het park, waar zich de grootste populatie van dieren in Kenia bevindt. Slechts 2 u. rijden van Nairobi.

Accommodatie: de 95 kamers hebben allemaal een muskietennet, telefoon, veranda met een panoramisch uitzicht op Lake Nakuru, airco, badkamer met douche, kluisje.

Sweetwaters Serena Camp

Prijs per persoon/nacht in € **Code:** 108562

Bezetting met pers.	1	2
Standaard kamer		
01.11.17 - 22.12.17	235	148
23.12.17 - 02.01.18	248	162
03.01.18 - 31.03.18	235	148
01.04.18 - 31.05.18	121	121
01.06.18 - 30.06.18	235	148
01.07.18 - 31.10.18	248	162

Verplichte toeslag:

24.12.17-26.12.17 & 31.12.17-01.01.18 p.p.p.n.	€ 48
30.03.18-02.04.18 p.p.p.n.	€ 40

Inclusief: volpension.

Exclusief: persoonlijke uitgaven, drankjes, fooien, activiteiten, entreegelden nationale parken.

Annuleringsvoorwaarden: meer informatie op aanvraag beschikbaar.

Lake Elementeita Serena Lodge

Prijs per persoon/nacht in € **Code:** 108575

Bezetting met pers.	1	2
Standaard kamer		
01.11.17 - 21.12.17	476	332
22.12.17 - 01.01.18	537	360
02.01.18 - 31.03.18	473	325
01.04.18 - 31.05.18	402	295
01.06.18 - 30.06.18	473	325
01.07.18 - 31.10.18	537	360

Verplichte toeslag:

24.12.17-26.12.17 & 31.12.17-01.01.18 p.p.p.n.	€ 64
30.03.18-02.04.18 p.p.p.n.	€ 51

Inclusief: overnachting, volpension, entreegelden Soysambu reservaat.

Exclusief: persoonlijke uitgaven, drankjes, fooien, activiteiten.

Kinderen: welkom vanaf 7 jaar. Max. 1 kind van 7-11 jaar krijgt 50% korting in de kamer van de ouders. 2 kinderen in een eigen kamer krijgen 25% korting.

☺ Bij een verblijf vanaf 2 nachten krijgt u al korting.

Annuleringsvoorwaarden: meer informatie op aanvraag beschikbaar.

Lake Nakuru Lodge

Prijs per persoon/nacht in € **Code:** 68962

Bezetting met pers.	1	2
Standaard kamer		
01.11.17 - 02.04.18	177	108
03.04.18 - 30.06.18	92	92
01.07.18 - 31.08.18	177	108
01.09.18 - 31.10.18	179	110

Verplichte toeslag:

24.12.17-26.12.17 & 31.12.17-01.01.18 p.p.p.n.	€ 48
--	------

Inclusief: volpension.

Exclusief: persoonlijke uitgaven, drankjes, fooien, entreegelden nationaal park, activiteiten.

☺ Geen eenpersoonkamertoeslag tussen 03.04.18-30.06.18.

Annuleringsvoorwaarden: meer informatie op aanvraag beschikbaar.

LEWA WILDLIFE RESERVAAT & MASAI MARA

Lewa Wilderness

Deluxe Lodge, Lewa Private Reserve



Het Lewa Wildlife reservaat strekt zich uit over 62.000 ha ongerept land en herbergt een grote diversiteit aan dier- en plantensoorten. In een bloeiende tuin vol vrolijk getjirp van vogels ligt Lewa Wildernis, een van Kenia's oudste en vriendelijkste accommodaties.

De lodge, gebouwd in de stijl van een ranch, beschikt over een gezellige lounge waar u met een sundowner in de hand uw safari-avonturen met andere gasten kunt delen. Het restaurant heeft een fraai uitzicht op de omgeving en u kunt er tijdens het diner genieten van de geluiden van Afrikaanse nacht. De ingrediënten van de maaltijden komen deels uit de huiseigen landbouw. Om te ontspannen is er een zwembad met zonneterras,

een bibliotheek en een fitnessruimte. Bovendien zijn er stallen met 30 paarden en pony's. Te paard (of pony) heeft u de gelegenheid om heel dichtbij antilopen, zebra's en giraffen te komen. Een buitengewone ervaring is een vlucht in een open dubbeldekker over bush en slenken.

Ligging: Lewa Wilderness ligt ten noorden van Mt. Kenya. De besneeuwde toppen van de berg domineren vooral het uitzicht naar het zuiden toe. In het noorden creëert de berg een adembenemend uitzicht met Samburu NP.

Accommodatie: 9 exclusieve en individueel ingerichte cottages behoren tot de Lewa Wilderness. Vanaf uw terras heeft u een prachtig uitzicht over de vallei en de rivier, waar olifanten, giraffen, neushoorns en zebra's

Lewa Wilderness

Prijs per persoon/nacht in € **Code:** 121336

Bezetting met pers.	1	2
---------------------	---	---

Cottage		
01.11.17 - 30.11.17	-	-
01.12.17 - 19.12.17	513	513
20.12.17 - 06.01.18	847	696
07.01.18 - 28.02.18	639	639
01.03.18 - 31.03.18	542	542
01.04.18 - 31.05.18	-	-
01.06.18 - 30.06.18	639	639
01.07.18 - 31.08.18	895	741
01.09.18 - 31.10.18	639	639

Inclusief: volpensioen, safari-activiteiten, drankjes (uitgezonderd champagne en premium merken), wasservice.

Exclusief: persoonlijke uitgaven, overige drankjes, fooien en entreegelden nationale parken.

i De lodge is gesloten in november 2017 en april & mei 2018.

Annuleringsvoorwaarden: meer informatie op aanvraag beschikbaar.

komen drinken. Elke cottage beschikt over een eigen badkamer en gezellige lounge met open haard. Voor gezinnen zijn de garden cottages ideaal omdat ze over 2 slaapkamers beschikken.

Mara Engai Wilderness Lodge

Deluxe Camp, Masai Mara



Een lodge op de Siria helling, 300 m boven de Masai Mara vlakke, met adembenemend uitzicht op de Grote Migratie. Een uitgelezen plek om u terug te trekken en tot rust te komen.

Dit camp beschikt over een restaurant met panorama, een gezellige lodge in Afrikaanse stijl om 's avonds te ontspannen, een bibliotheek en internetaansluiting in de gemeenschappelijke delen. In de keuken gebruikt men verse groenten uit de eigen tuin. Tijdens uw verblijf eet u minstens eenmaal ontbijt en/of diner in de bush. Een groot deel van het personeel zijn Masai die in de nabije omgeving wonen – ze geven u 's avonds graag een dansvoorstelling. Er is een robuuste 6x6 terreinwagen om op safari te gaan, ofwel kunt u ook te voet gaan, begeleid

door een ervaren Masai gids. Misschien bent u zelfs geïnteresseerd in een romantische ballonsafari? Zo ziet u de savanne met zijn grote kuddes dieren uit vogelperspectief.

Ligging: het camp ligt in het noordwestelijke deel van de Masai Mara, afgescheiden van de rest van het reservaat door de Mara rivier. Daarom is deze omgeving rustiger. Een privéweg biedt u exclusieve toegang tot de Masai Mara.

Accommodatie: de 20 ruime safaritenten zijn gebouwd op platformen om een beter uitzicht te bieden, rustig gelegen aan de rand van de bush en verdeeld over de vlakke om rust en privacy te garanderen. Elke tent heeft een plafondventilator en eigen badkamer met 2 wastafels en een eigen regenwouddouche.

Mara Engai Wilderness Lodge

Prijs per persoon/nacht in € **Code:** 121360

Bezetting met pers.	1	2
---------------------	---	---

Safaritent		
01.11.17 - 31.12.17	460	328
01.01.18 - 31.03.18	457	320
01.04.18 - 30.06.18	241	241
01.07.18 - 31.10.18	509	356

Verplichte toeslag:

24.12.-26.12.17 & 31.12.17-01.01.18 p.p.p.n. € 67

Inclusief: volpensioen, safari-activiteiten, drankjes (uitgezonderd champagne en premium merken), wasservice.

Exclusief: persoonlijke uitgaven, overige drankjes, fooien en entreegelden nationale parken.

😊 Geen eenpersoonskamertoeslag tussen 01.04.18-30.06.18.

Annuleringsvoorwaarden: meer informatie op aanvraag beschikbaar.

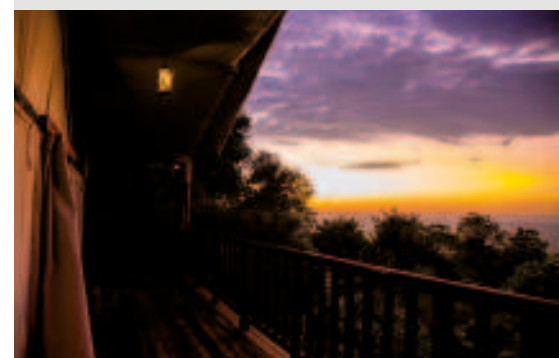

ONDERWEG IN DE MASAI MARA

Kilima Camp

Deluxe Camp, Masai Mara



Sand River Masai Mara

Deluxe Camp, Masai Mara



Rekeru Camp

Deluxe Camp, Masai Mara



Het Kilima Camp is perfect gelegen om uw dromen te vervullen over een onvergetelijk safari-avontuur.

Kilima betekent in het Swahili 'berg' of 'kleine heuvel' – een passende naam! Het camp ligt namelijk aan de rand van de Siria helling, op 1800 m boven de zeespiegel. Daardoor biedt het een fenomenaal uitzicht op de Masai Mara vlakte en de Mara rivier. Het camp beschikt over 2 restaurants, die u culinair verwennen. Een lekkere sundowner sluit de dag af, begeleid door de magische klanken van de Afrikaanse bush.

Ligging: het camp ligt aan de westelijke grens van de Masai Mara, in een privéreservaat. De dichtstbijzijnde airstrip bevindt zich op 15 min. rijden.

Accommodatie: de 3 deluxe safaritenten bieden ruimte, een verhoogd terras met ligstoelen, elektrische stroom en een eigen badkamer met wc, douche en stromend warm/koud water. Alle 15 tenten van het camp bieden een uitstekend zicht.

Dit camp van de Elewana Collection werd in 2013 geopend en zijn elegante tenten laten u de glorieus tijden van de eerste Afrika avonturiers opnieuw beleven.

Het is duidelijk dat dit camp met de grootste zorg is ingericht om de sfeer van de grote Afrika pioniers op te roepen. De elegantie van de tenten ademt een echte 'Dream of Africa' uit. De gasten van het camp kunnen tijdens safari's de Masai Mara verkennen of van de natuur genieten tijdens een uniek ontbijt of diner onder de sterrenhemel. In het camp zelf nodigen zwembad, bibliotheek en lounge uit om te ontspannen. Bovendien geniet u hier van een uitstekende service!

Ligging: het camp ligt in het zuidoosten van de Masai Mara, nabij de grens met Tanzania. Het panoramadek biedt een idyllisch uitzicht op de rivier.

Accommodatie: de 16 tentchalets zijn ingedeeld in 2 aparte secties om de exclusiviteit van het domein nog te onderlijnen. Elke tent staat op een verhoogd houten platform, dat fantastische uitzichten op de rivier biedt. Privé badkuip, buitendouche en spoeltoilet per tent.

Dit camp van de Asilia Group is een unieke accommodatieplaats en perfect gelegen om de oversteek van duizenden gnoes en zebra's over de Talek Rivier te aanschouwen tijdens de Grote Migratie.

Het camp met zijn antieke inrichting doet denken aan vervlogen tijden en biedt een ongelooflijk uitzicht over de prachtige natuur vol wilde dieren. Alle gidsen van het camp zijn afkomstig van de Masai Mara en bieden hun gasten daarom een fantastische ervaring met het gebied alsook een persoonlijk inzicht in de cultuur van de Masai Mara.

Ligging: het luxe camp biedt een uitstekende ligging: het is slechts 50 m van de Talek River verwijderd. Zo bent u in de onmiddellijke omgeving wanneer de reusachtige kuddes die de rivier op hun jaarlijkse trek oversteken. Het camp ligt ook niet ver van de Mara airstrip.

Accommodatie: de nieuwe ruime tenten zijn erg smaakvol en met liefde ingericht. Alle tenten beschikken over een badkamer met toilet en douche en een grote veranda met ligstoel om te ontspannen. Een persoonlijke butler biedt u eerste klasse service.

Kilima Camp

Prijs per persoon/nacht in €

Code: 121306

Bezetting met pers.	1	2
Deluxe safaritent		
01.11.17 - 19.12.17	350	350
20.12.17 - 05.01.18	577	464
06.01.18 - 31.03.18	508	395
01.04.18 - 31.05.18	350	350
01.06.18 - 30.06.18	508	395
01.07.18 - 31.10.18	577	464

Verplichte toeslag:

24.12.17-26.12.17 & 31.12.17-01.01.18 p.p.p.n. € 67

Inclusief: volpension, drankjes (huiswijn, lokaal bier, alcoholvrije drankjes, sundowners), wasser-vice, safari-activiteiten.

Exclusief: persoonlijke uitgaven, overige drankjes, foaien, entreegelden nationale parken.

☺ Geen eenpersoonkamertoeslag tussen 01.11.17-19.12.17 & 01.04.18-31.05.18.

Annuleringsvoorwaarden: meer informatie op aanvraag beschikbaar.

Sand River Masai Mara

Prijs per persoon/nacht in €

Code: 108521

Bezetting met pers.	1	2
Tentchalet		
01.11.17 - 19.12.17	435	435
20.12.17 - 04.01.18	832	542
05.01.18 - 02.04.18	749	488
03.04.18 - 31.05.18	413	413
01.06.18 - 30.06.18	749	488
01.07.18 - 31.10.18	825	537

Inclusief: volpension, safari-activiteiten, alcoholvrije drankjes, bier, huiswijn, geselecteerde sterkedranken, wasservice.

Exclusief: persoonlijke uitgaven, overige drankjes, foaien en entreegeld nationaal park.

☺ Geen eenpersoonkamertoeslag tussen 01.11.17-19.12.17 & 03.04.18-31.05.18.

Annuleringsvoorwaarden: meer informatie op aanvraag beschikbaar.

Rekeru Camp

Prijs per persoon/nacht in €

Code: 96726

Bezetting met pers.	1	2
Safaritent		
01.11.17 - 19.12.17	500	500
20.12.17 - 05.01.18	1.143	822
06.01.18 - 31.03.18	666	525
01.04.18 - 31.05.18	-	-
01.06.18 - 30.06.18	666	525
01.07.18 - 31.07.18	1.143	822
01.08.18 - 31.08.18	1.281	921
01.09.18 - 31.10.18	1.143	822

Inclusief: volpension, safari-activiteiten, lokale drankjes.

Exclusief: persoonlijke uitgaven zoals drankjes, foaien, optionele activiteiten en entreegelden.

☺ Het camp is gesloten tussen 01.04.18-31.05.18.

Annuleringsvoorwaarden: meer informatie op aanvraag beschikbaar.

AMBOSELI NP

Tawi Lodge

Deluxe Lodge, Amboseli NP



In het Masai land, rond de hoogste berg van Afrika, leeft een onvergelykbare olifantpopulatie. De Tawi Lodge past perfect in dit landschap en garandeert onvergetelijke observaties.

De lodge ligt verstopt in het savannelandschap van Zuid-Kenia, omringd door inheemse boom- en plantensoorten. Vier verschillende lounges met gezellige sofa's alsook twee bars nodigen u uit om te ontspannen. De maaltijden worden ten dele gemaakt met ingrediënten uit de eigen biologische tuin. Ontspan in het zwembad, tijdens een drink aan het vuur, of vind schaduw onder een schermacacia om de nabijgelegen drinkplaats en zijn dierlijke bezoekers te observeren.

Ligging: aan de oostelijke gate van het Amboseli NP.

Accommodatie: 13 luxueuze cottages met hemelbedden en comfortabele matrassen, privé houten veranda, open haard en douche in een Victoriaanse badkamer maken uw verblijf aangenaam en overgetelijk.

Oi Tukai Lodge

Superior Lodge, Amboseli NP



Dit gezellige camp is een van de beste plaatsen om olifanten te spotten met de majestoeuze Kilimanjaro als decor.

De dag kunt u met een champagne ontbijt beginnen. Tijdens uw maaltijden lopen olifanten, zebra's en buffels op slechts enkele meter aan het restaurant voorbij. Wat denkt u van een diner bij kaarslicht in de vrije natuur? Er is een pool bar en Elephant Bar. Verder ook vogelobservaties, safari's, Masai dans, voordrachten, zwembad, gezelschapsspelen, een kerk en een souvenirwinkelje.

Ligging: in de Amboseli vlakte in het zuidwesten van Kenia. De lodge ligt op ca. 250 km van Nairobi en 450 km van Mombasa.

Accommodatie: de 80 chalets hebben alle een rechtstreeks uitzicht op de wetlands of de Kilimanjaro. Ze hebben een eigen badkamer en terras, die uit lokale materialen zijn gebouwd en in gezellige Afrikaanse stijl zijn ingericht.

Tortilis Camp

Deluxe Camp, Amboseli NP



Tortilis Camp ligt in een rustig privé reservaat met uitzicht op de besneeuwde Kilimanjaro. Het ligt tussen de schermacacia's en biedt uitgelezen safari-avonturen.

Tot het camp behoren een elegante lounge, een bar en een restaurant. In de keuken gebruikt men zelf gekweekte groenten en maakt men zelf pasta en brood. U dineert met uitzicht op de Kilimanjaro of geniet van een uniek bushontbijt. Ontspan aan het zwembad, in de schaduw van palmbomen en acacia's, of kom helemaal tot rust tijdens een massage. Alle tenten zijn vervaardigd uit geselecteerde natuurlijke materialen, zoals bijv. stro voor het dak – op deze manier past het camp perfect in zijn omgeving! De wilde dieren en het spectaculaire landschap verkent u tijdens een safari in terreinwagen of een wandelsafari met Masai gids.

Ligging: het camp ligt in het zuidwesten van het nationaal park, in het Kitirua reservaat. Nairobi op ca. 250 km en Mombasa op ca. 450 km.

Accommodatie: elk van de 16 ruime safaritenten biedt veel comfort en beschikt over een eigen elegante badkamer en ruime veranda, vanwaar u uitzicht heeft op de Kilimanjaro.

Tawi Lodge

Prijs per persoon/nacht in € **Code:** 121348

Bezetting met pers.	1	2
Cottage		
01.11.17 - 19.12.17	341	268
20.12.17 - 02.01.18	477	363
03.01.18 - 31.03.18	362	288
01.04.18 - 31.05.18	243	195
01.06.18 - 30.06.18	362	288
01.07.18 - 30.09.18	489	375
01.10.18 - 31.10.18	362	288

Inclusief: volpensioen, drankjes.

Exclusief: persoonlijke uitgaven, fooien, entreegelden nationale parken, safari-activiteiten.

Annuleringsvoorwaarden: meer informatie op aanvraag beschikbaar.

Oi Tukai Lodge

Prijs per persoon/nacht in € **Code:** 83978

Bezetting met pers.	1	2
Chalet		
01.11.17 - 03.01.18	257	164
04.01.17 - 31.03.18	233	148
01.04.18 - 30.06.18	97	97
01.07.18 - 31.10.18	244	159

Verplichte toeslag:

24.12.17-26.12.17 & 31.12.17-01.01.18 p.p.p.n. € 67

Inclusief: volpensioen.

Exclusief: persoonlijke uitgaven, drankjes, fooien, entreegelden nationaal park, activiteiten.

☺ Geen eenpersoonkamertoeslag tussen 01.04.18-30.06.18.

Annuleringsvoorwaarden: meer informatie op aanvraag beschikbaar.

Tortilis Camp

Prijs per persoon/nacht in € **Code:** 121322

Bezetting met pers.	1	2
Safaritent		
01.11.17 - 18.12.17	396	264
19.12.17 - 04.01.18	522	339
05.01.18 - 02.04.18	396	264
03.04.18 - 31.05.18	284	188
01.06.18 - 30.06.18	396	264
01.07.18 - 31.10.18	522	339
01.11.18 - 15.12.18	396	264

Inclusief: volpensioen, lokale drankjes.

Exclusief: persoonlijke uitgaven, overige drankjes, fooien, safari-activiteiten, entreegelden nationale parken.

Annuleringsvoorwaarden: meer informatie op aanvraag beschikbaar.

TSAVO NP

Severin Safari Camp

Superior Camp, Tsavo West NP



Mooi gelegen camp, met een fantastisch uitzicht op de Kilimanjaro en de beroemde rode olifanten.

In traditionele stijl gebouwd met rieten daken, een restaurant, een bar en een traditionele open haard, die een aangenaam safarigevoel geven. Een zwembad en een massageterm maken het aanbod compleet. Verder is er ook een spa met verschillende massages en verzorgingen, een bar en een kampvuur om de avond gezellig door te brengen.

Ligging: het hotel ligt op een uitstekende locatie in het Tsavo West NP. Hoogtepunten zoals Mzima Springs, met zijn krokodillen en nijlpaarden, en Poachers Look-out, vanwaar u een fantastisch uitzicht over de uitge-

strektheid van het nationaal park heeft, zijn slechts een paar km verderop. Het camp is bereikbaar vanuit Nairobi en Mombasa via een vlucht van ca. 1 u., gevolgd door een transfer van ca. 25 min.

Accommodatie: de 27 kamers liggen verdeeld over het uitgestrekte complex. De safaritenten uit robuuste canvasstof beschikken over stromend warm/koud water, douche, apart toilet met bidet, comfortabel bed met muskietennet, haardroger, kluisje en privéterras met kampeerstoelen. De junior suites beschikken bovendien over een extra groot bed, een aparte woonkamer en een privé binnenplaats met buitendouche.

Severin Safari Camp

Prijs per persoon/nacht in € **Code:** 58675

Bezetting met pers.	1	2
Safaritent		
01.11.17 - 31.03.18	169	129
01.04.18 - 30.06.18	108	108
01.07.18 - 31.10.18	169	129
Junior suite		
01.11.17 - 31.03.18	299	199
01.04.18 - 30.06.18	221	147
01.07.18 - 31.10.18	299	199

Inclusief: volpension.

Exclusief: persoonlijke uitgaven, drankjes, fooien, entreegelden nationaal park, activiteiten.

☺ Geen eenpersoonskamertoeslag tussen 01.04.18-30.06.18.

Annuleringsvoorwaarden: meer informatie op aanvraag beschikbaar.



Salt Lick Lodge

StandardPlus Lodge, Tsavo West NP



De Salt Lick Lodge ligt op een unieke locatie. Het camp ligt boven drinkplaatsen zodat u de kans heeft om de dieren vanuit uw eigen kamer te observeren. 's Nachts wordt de drinkplaats verlicht.

Het Bura restaurant biedt een ontbijtbuffet aan. Lunch en diner worden voor uw ogen klaargemaakt. De overdekte Vura Bar & Lounge zorgt met cocktails of koffie voor verfrissing. Safari's overdag en 's nachts, wandelingen door het reservaat, excursies in de omliggende dorpen, lezingen over fauna en flora, een souvenirwinkelje en elke avond een muziekoptreden zorgen voor uitstekend entertainment.

Ligging: grenzend aan het Tsavo West NP in het zuid-oosten van Kenia, ca. 400 km van Nairobi en 200 km van Mombasa.

Accommodatie: 96 kamers ruime kamers, die elk de mogelijkheid bieden om vanuit de kamer dieren te observeren aan de drinkplaats. De kamers zijn uitgerust met grote bedden, muskietennetten, eigen badkamer met douche/wc en warm/koud water, plafondventilators en 220V stopcontacten.

Sarova Salt Lick Game Lodge

Prijs per persoon/nacht in € **Code:** 84150

Bezetting met pers.	1	2
Standaard kamer		
01.11.17 - 21.12.17	173	134
22.12.17 - 02.01.18	318	206
03.01.18 - 02.04.18	173	134
03.04.18 - 30.06.18	103	103
01.07.18 - 31.10.18	173	134

Inclusief: volpension.

Exclusief: persoonlijke uitgaven, drankjes, fooien, entreegelden nationaal park, activiteiten.

☺ Geen eenpersoonskamertoeslag tussen 03.04.18-30.06.18.

Annuleringsvoorwaarden: meer informatie op aanvraag beschikbaar.



STRANDVAKANTIES IN KENIA

Temple Point Resort

★★★★ Malindi



Ten noorden van Mombasa, direct aan het lange witte zandstrand, ligt het tropische vakantieparadijs Temple Point Resort. Het biedt talrijke mogelijkheden om aan sport te doen en om op avontuur te gaan.

Laat u culinair verwennen in het Clubhouse Restaurant met blik op de Mida lagune, of in het Starlight Restaurant onder de Afrikaanse sterrenhemel. Typisch Afrikaanse, maar ook Indische en zelfs Japanse specialiteiten wachten hier op u. In de Sunset Bar heeft u een mooi panorama en kunt u heerlijke cocktails drinken. In de Temple Spa vergeet u tijdens verschillende massages uw alledaagse leven, en in de Ocean Spa komt u tot rust bij de Indische Oceaan. Voor sportievelingen is er een voetbal-, beachvolleybal- en tennisveld, alsook een petanque baan.

Fietstochten, aqua aerobic, waterpolo, boogschieten en watersport staan hier op het programma. Wie graag wat muziek heeft, kan genieten van de Afrikaanse ritmes opgevoerd door de inheemse bevolking.

Ligging: het uitgebreide resort ligt op 1,5 u. rijden van Mombasa en 20 min. van Malindi, aan het Watamu Marine NP en omgeven door een tropische tuin.

Accommodatie: ruim 100 kamers zijn verspreid over 20 chalets. Elke kamer is ingericht in Swahili stijl en beschikt over satelliet-tv, haardroger, koelkast, airco, plafondventilator, muskietennet, kluisje en badkamer. De gardenview kamers hebben zicht op de tropische tuin, de beachview kamers hebben een hemelbed en zien uit op de lagune.

Severin Sea Lodge

★★★★ noordkust Mombasa



Ga op in een oase van rust en ontspanning, te midden van een tropisch paradijs met aan de ene kant een eindeloos wit zandstrand en aan de andere kant de Afrikaanse bush.

De ronde bungalows, het hoofdgebouw en de 2 zwembaden zijn harmonisch ingebed in een tuin vol palmbomen. In de restaurants, waaronder ook de prijzenwinnaar IMANI Dhow, staat voor elke smaak wat lekkers te wachten. Veel activiteiten mogelijk: sport, excursies en safari's naar het bijhorende Severin Safari Camp. Ontspan tijdens een deugdloze massage, ga zwemmen en windsurfen in het kristalheldere water van de warme Indische Oceaan, of geniet eenvoudig weg van het 'dolce far niente'!

Ligging: de Severin Sea Lodge bevindt zich aan het Bamburi Beach, direct aan de Indische Oceaan. Ca. 12 km van Mombasa en 20 km naar de luchthaven.

Accommodatie: de meer dan 200 kamers en suites zijn uitgerust met handgesneden houten meubels en vormgegeven in stijlvol Afrikaans design. De comfortabele karibu class kamers in de bungalow beschikken over badkamer met douche, airco, muskietennet, wifi, zithoek, kluisje, en balkon of terras. De luxueuze comfort class kamers in het hoofdgebouw of in de bungalow zijn ruimer en beschikken bovendien over ruime instapdouche, plafondventilator, tv en koffie/theefaciliteiten.

Temple Point Resort

Prijs per persoon/nacht in €

Code: 121206

Bezetting met pers.	1	2
Gardenview kamer		
01.11.17 - 21.12.17	89	68
22.12.17 - 03.01.18	119	91
04.01.18 - 07.04.18	89	68
08.04.18 - 20.07.18	78	60
21.07.18 - 16.08.18	95	73
17.08.18 - 21.12.18	89	68
Beachview kamer		
01.11.17 - 21.12.17	131	101
22.12.17 - 03.01.18	163	125
04.01.18 - 07.04.18	131	101
08.04.18 - 20.07.18	124	95
21.07.18 - 16.08.18	139	108
17.08.18 - 21.12.18	131	101

Inclusief: halfpension.

Exclusief: persoonlijke uitgaven, overige maaltijden, drankjes, fooien, activiteiten.

Optionele toeslag:

Volpension p.p.p.n. € 14
Luchthaventransfer p.p. per enkele reis € 93

Kinderen: 0-5 jaar gratis in de kamer van de ouders. Kinderen van 6-12 jaar krijgen 50% korting in de kamer van de ouders. Kinderen van 6-12 jaar krijgen 30% korting in een eigen kamer.

Annuleringsvoorwaarden: meer informatie op aanvraag beschikbaar.

Severin Sea Lodge

Prijs per persoon/nacht in €

Code: 84525

Bezetting met pers.	1	2
Karibu Class (bungalow)		
01.11.17 - 22.12.17	85	69
23.12.17 - 02.01.18	163	131
03.01.18 - 30.04.18	99	80
01.05.18 - 30.06.18	73	59
01.07.18 - 31.10.18	78	63
Comfort Class		
01.11.17 - 22.12.17	93	74
23.12.17 - 02.01.18	183	145
03.01.18 - 30.04.18	119	95
01.05.18 - 30.06.18	84	68
01.07.18 - 31.10.18	99	78

Inclusief: halfpension.

Exclusief: persoonlijke uitgaven, overige maaltijden, drankjes, fooien, activiteiten.

Optionele toeslag:

Volpension p.p.p.n. € 16
Luchthaventransfer p.p. per enkele reis € 23

Kinderen: kinderen van 0-11 jaar gratis in de kamer van de ouders. 1 à 2 kinderen van 2-11 jaar krijgen 25% korting in de kamer van de ouders. 1 à 2 kinderen van 2-11 jaar krijgen 25% korting in een eigen kamer.

Annuleringsvoorwaarden: meer informatie op aanvraag beschikbaar.

Baobab Beach Resort & Spa

★★★★ zuidkust Mombasa



Ontspannen strandvakantie met diverse attracties.

Het resort beschikt over 4 zwembaden met ligstoelen en parasols, lobby, een ontspanningsruimte, 2 hoofdrestaurants 'Karibu' en 'Maridai' en het 'Marhaba Seafood Restaurant' (niet inclusief). Er is ook een zwembad- en strandbar. In de Wellness Club & Spa kunt u kiezen uit verschillende behandelingen. Of ontspan buiten in de jacuzzi. Overdag is er een amusement- en ontspanningsprogramma en in de avonden kunt u genieten van shows, folklore en dans, waarvan sommige doorgaan in het nieuwe amfitheater. All inclusive: tennis, boogschieten, watergymnastiek, aerobic, tafeltennis, darts, waterpolo.

Ligging: direct aan het 10 km lange zandstrand van Diani Beach. Het resort is harmonieus aangelegd in een natuurpark met baobabbomen. De afstand naar de luchthaven bedraagt ca. 38 km (1 u. rijden).

Accommodatie: 239 kamers. De baobab standaard kamers en garden bungalows zijn comfortabel ingericht met douche/toilet, airco, minibar, haardroger, kluisje en balkon of terras.

Sarova Whitesands Beach Resort & Spa

★★★★ noordkust Mombasa



Het Sarova van Whitesands Beach Resort & Spa verwelkomt u op een van de langste en mooiste zandstranden van de Keniaanse kust: geniet van de Indische Oceaan en laat u verwennen door de Afrikaanse gastvrijheid!

De grote tuin direct aan het strand biedt zijn klanten 2 paviljoenen, een bistro, café, een vis- en zeevruchten restaurant en een strandbar met disco. Verder ook de Tulia spa met een outdoor jacuzzi en uitzicht op de Indische Oceaan, de duikschool en het watersportcenter.

Ligging: in het noorden van Mombasa, dichtbij het Mombasa Marine Park, ligt het resort direct aan het fijne witte zandstrand. Het resort is meerdere ha groot en is in typische Lamu stijl vormgegeven.

Accommodatie: alle 338 kamers zijn smaakvol ingericht en hebben een balkon met tuin- of zeezicht, satelliet-tv, koffie/theefaciliteiten, haardroger, muskietennet, airco, telefoon, wifi, badkamer met douche, wc.

Water Lovers Beach Resort

★★★★ zuidkust Mombasa



Pittoresk, exclusief, zeer persoonlijk... en gelegen aan een eindeloos wit zandstrand.

Dit resort wordt door een family gerund en is met veel liefde voor detail ingericht. De suites liggen rond een schildpadvormig zwembad, middenin een weelderige tuin. Het Tides restaurant is open naar de zee en biedt een Oost-Afrikaanse keuken met hoogwaardige ingrediënten aan. Voor het restaurant strekt zich de turkooizen oceaan uit met koraalrif, rondom het restaurant vliegen tropische vogels van boom tot boom. Ontspan in de Kola spa in de exotische tuin, of wees actief tijdens het surfen, duiken, vissen of golfen.

Ligging: het kleine resort ligt 35 km ten zuiden van Mombasa, direct aan het beroemde Diani Beach.

Accommodatie: de 6 ruime suites verbinden Midderraanse stijl met traditionele Swahili sfeer. Ze zijn elk voorzien met airco, ventilator, muskietennet, kluisje en waterkoker. Het interieur bestaat uit ontspannende kleuren en is opgesmukt met kunstzinnig meubilair. Vanaf het balkon of terras heeft u een adembenemend uitzicht op zee.

Baobab Beach Resort & Spa

Prijs per persoon/nacht in € **Code:** 230

Bezetting met pers.	1	2
Standaard kamer		
01.11.17 - 21.12.17	120	85
22.12.17 - 02.01.18	291	211
03.01.18 - 02.04.18	156	110
03.04.18 - 15.07.18	76	76
16.07.18 - 31.08.18	156	110
01.09.18 - 31.10.18	144	98
01.11.18 - 20.12.18	120	85
21.12.18 - 02.01.19	291	211

Inclusief: all inclusive.

Exclusief: persoonlijke uitgaven, buitenlands gedistilleerde drankjes, fooien, activiteiten.

Optionele toeslag:

Luchthaventransfer p.p. per enkele reis € 41

Kinderen: 0-1 jaar gratis. 1 kind van 2-11 jaar krijgt 50% korting in de kamer van de ouders. 2 kinderen van 2-11 jaar krijgen 25% korting in een eigen kamer. 2 kinderen en hun ouders kunnen ook in een superior kamer overnachten.

7=6 (geldig: 01.11.17-14.12.17, 03.04.18-08.07.18 & 01.11.18-14.12.18).

Honeymoonspecial op aanvraag.

Sarova Whitesands Beach Resort & Spa

Prijs per persoon/nacht in € **Code:** 68967

Bezetting met pers.	1	2
Seafront kamer		
01.11.17 - 22.12.17	220	141
23.12.17 - 02.01.18	540	323
03.01.18 - 02.04.18	257	159
03.04.18 - 15.07.18	117	117
16.07.18 - 31.08.18	159	159
01.09.18 - 22.12.18	220	141

Inclusief: halfpension.

Exclusief: persoonlijke uitgaven, overige maaltijden, drankjes, fooien, activiteiten.

Kinderen: 0-1 jaar gratis. Van 3-12 jaar 50% korting, 13-16 jaar 25% korting in de kamer van de ouders. Kinderen van 0-16 jaar in een eigen kamer krijgen 25% korting.

Geen eenpersoonskamertoeslag tussen 03.04.18-15.07.18.

Annuleringsvoorwaarden: meer informatie op aanvraag beschikbaar.

Water Lovers Beach Resort

Prijs per persoon/nacht in € **Code:** 121166

Bezetting met pers.	1	2
Suite		
01.11.17 - 19.12.17	-	-
20.12.17 - 07.01.18	333	218
08.01.18 - 19.12.18	188	149

Inclusief: logies/ontbijt.

Exclusief: persoonlijke uitgaven, maaltijden, drankjes, fooien, activiteiten.

Optionele toeslag:

Halfpension p.p.p.n. € 31

Volpension p.p.p.n. € 56

Luchthaventransfer p.p. per enkele reis € 45

Kinderen: 0-1 jaar gratis in de kamer van de ouders, kinderen van 2-4 jaar krijgen 50% korting in de kamer van de ouders.

Annuleringsvoorwaarden: meer informatie op aanvraag beschikbaar.

STRANDVAKANTIES IN KENIA

The Sands at Nomad

★★★★ zuidkust Mombasa

**Afrochic**

★★★★★ zuidkust Mombasa

**Msambweni Beach House**

★★★★★ zuidkust Mombasa

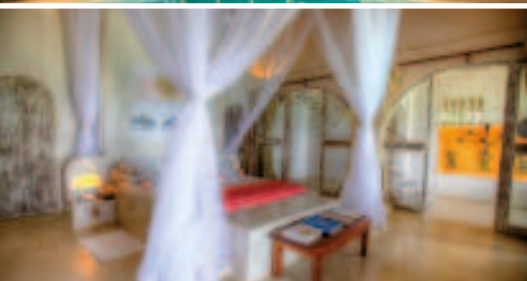
**Exclusief boutique hotel met een moderne sfeer aan een van de mooiste stranden.**

The Sands at Nomad is een verblijf waard vanwege zijn unieke ligging, elegant comfort en een hoog gevoel van privacy. Pool bar, grote bar en hoofdrestaurant direct aan het strand, klein zwembad met ligbedden en parasols, boetiek en internettoegang. Optionele activiteiten: o.a. wind- en kitesurfen, kajakken, diepzeevissen, duikschool, spa.

Ligging: direct aan het ca. 230 m lange strand gelegen. Rustig gelegen midden in een bush van 10 hectare waar zeer oude bomen te vinden zijn. Ca. 35 km ten zuiden van Mombasa.

Accommodatie: 37 kamers in de unieke stijl van de traditionele Swahili architectuur. 18 standaard kamers (forestview of seaview) in het hoofdgebouw met uitzicht op het bos of gedeeltelijk zeezicht. Er zijn ook 7 beachfront cottages, deze zijn ruim en bieden een prachtig zicht op de Indische Oceaan. 6 ocean kamers hebben een fantastisch uitzicht en een eigen veranda, ideaal voor gezinnen (2 aparte slaapkamers). Daarnaast zijn er ook 6 zeer ruime suites. Alle kamers zijn voorzien van bad of douche, toilet, haardroger, kluisje, satelliet-tv, minibar, telefoon en airco.

Uitgelezen strandhotels van de Elewana Collection.

Aan een van de mooiste stranden ter wereld ligt het Afrochic, dat met 10 kamers privacy, ontspanning, en buitengewoon design biedt. De zorgvuldig geselecteerde werknemers letten op alle details, zodat u niks tekort komt. Vlak voor de deur ligt het uitgestrekte strand, waar u o.a. kunt duiken, snorkelen en bij eb ook het rif verkennen. Op enkele minuten is er een golfterrein in tropische vegetatie. Wie graag een grootstad verkent, maakt een excursie naar Mombasa, Kenia's op een grootse stad. **Ligging:** 35 km ten zuiden van Mombasa in Diani Beach, vlakbij de golfclub.

Accommodatie: de ocean view deluxe kamer is helder en luchtig ingericht met minibar, wifi, tv, dvd-speler, iPod aansluiting, eigen badkamer en balkon.

Op een uitgestrekt domein op een klip boven de Indische Oceaan bevindt zich dit luxueuze vakantiehotel.

Het hotel bestaat uit een hoofdgebouw en 3 privévilla's. Ontspan aan het zwembad (meer dan 20 m lang!) of aan het privéstrand. Maak excursies naar het nabijgelegen dorp of vaar met een dhow uit op zee. U zult hier de sleur van uw dagelijkse leven gauw vergeten. Aan de buitenhaard aan de oceaan kunt u 's avonds van een sundowner genieten.

Ligging: nabij het kleine vissersstadje Msambweni, aan een lang en ongerept zandstrand, op ca. 2 u. zuidwaarts rijden van de luchthaven van Mombasa.

Accommodatie: slechts 7 kamers. Behalve master bedroom I & II en een ocean suite zijn er ook 3 aparte villa's beschikbaar. De kamers zijn helder en open en beschikken over airco, satelliet-tv, wifi, badkuip en douche. De extreem ruime veranda biedt panorama op de Indische Oceaan.

The Sands at Nomad

Prijs per persoon/nacht in €	Code: 35927	
Bezetting met pers.	1	2
Forest View		
01.11.17 - 21.12.17	117	78
22.12.17 - 05.01.18	258	172
06.01.18 - 31.03.18	144	96
01.04.18 - 30.04.18	117	78
01.05.18 - 30.06.18	94	62
01.07.18 - 31.07.18	117	78
01.08.18 - 31.08.18	144	96
01.09.18 - 31.10.18	117	78

Verplichte toeslag:

24.12.17, 25.12.17 & 31.12.17 p.p.p.n. € 60

Inclusief: logies/ontbijt.**Exclusief:** persoonlijke uitgaven, overige maaltijden, drankjes, fooien, activiteiten.**Kinderen:** 0-1 jaar gratis, van 2-11 jaar 50% korting in de kamer van de ouders. 2 kinderen in een eigen kamer krijgen ook korting.**Annuleringsvoorwaarden:** meer informatie op aanvraag beschikbaar.**Afrochic**

Prijs per persoon/nacht in €	Code: 121218	
Bezetting met pers.	1	2
Ocean view deluxe kamer		
01.11.17 - 19.12.17	-	-
20.12.17 - 04.01.18	421	283
05.01.18 - 02.04.18	315	209
03.04.18 - 30.06.18	145	145
01.07.18 - 30.09.18	315	209
01.10.18 - 19.12.18	276	183

Inclusief: halfpension.**Exclusief:** persoonlijke uitgaven, maaltijden, drankjes, fooien, activiteiten.**Minimumblijf:** 5 nachten tussen 24.12.17-04.01.18.**Kinderen:** max. 1 kind 0-12 jaar gratis in de kamer van de ouders. Voor kinderen van 13-18 jaar is er korting mogelijk (op aanvraag).

💰 4=3, 7=5 (geldig: 05.01.18-19.12.18), niet combineerbaar.

💰 Vroegboekorting: 10% korting bij boeking tot 180 dagen voor vertrek, niet combineerbaar.

😊 Geen eenpersoonskamertoeslag tussen 03.04.18-30.06.18.

Annuleringsvoorwaarden: meer informatie op aanvraag beschikbaar.**Msambweni Beach House**

Prijs per persoon/nacht in €	Code: 121231	
Bezetting met pers.	1	2
Master bedroom I & II		
01.11.17 - 20.12.17	-	-
21.12.17 - 04.01.18	942	538
05.01.18 - 29.03.18	499	285
30.03.18 - 02.04.18	566	323
03.04.18 - 15.07.18	499	285
16.07.18 - 15.10.18	566	323
16.10.18 - 20.12.18	499	285

Inclusief: volpension, sportactiviteiten en een welkomstmassage van 30 min.**Exclusief:** persoonlijke uitgaven, drankjes, fooien, overige activiteiten.**Kinderen:** welkom vanaf 12 jaar. Kinderen van 12-17 jaar krijgen 50% korting in de kamer van de ouders.

💰 5=4, 8=6 (geldig: 05.01.18-20.12.18).

Annuleringsvoorwaarden: meer informatie op aanvraag beschikbaar.

OEGANDA EN RWANDA

Oeganda en Rwanda liggen in het oostelijke centrum van Afrika, dicht bij de evenaar. Het landschap wordt er gekenmerkt door grote watergebieden, het Victoria meer en het Tanganyika meer. De belangrijkste reden waarom de meeste mensen een reis naar Rwanda en Oeganda maken, zijn de befaamde inwoners van de landen: de gorilla's. In de hoge gebieden van de Virunga vulkanen en in het Bwindi Impenetrable Forest leven meerdere honderden exemplaren van bijna uitgestorven berggorilla's.

Rwanda, het land van de duizend heuvels, behoort voor Afrika fans en safari liefhebbers tot de mooiste bestemmingen in het hele continent.

Bevolking

Rwanda: 11 miljoen inwoners.
Oeganda: 41 miljoen inwoners.

Paspoort/visa

Rwanda: uw internationale reispas moet nog 6 maanden geldig zijn na vertrek uit Rwanda. Nederlandse en Belgische staatsburgers hebben een visum nodig, dat momenteel EUR 65 kost (stand: augustus 2017). Het visum moet vooraf worden aangevraagd bij de ambassade.

Oeganda: Nederlandse en Belgische staatsburgers hebben een visum nodig, dat momenteel USD 50 kost. Uw internationaal reispas moet nog 6 maanden geldig zijn na vertrek uit Oeganda. Het visum kan vooraf worden aangevraagd bij de ambassade of op <https://visas.immigration.go.ug>

Voor wie beide landen of een van de landen combineert met een verblijf in Kenia, is de East Africa Tourist Visa het voordeligst. Het kost momenteel USD 100 en is gedurende 90 dagen geldig. U kunt het alleen vooraf bij de ambassade of online aanvragen.

Vluchttoeslagen en vertrekbelasting

Belastingen zijn momenteel inbegrepen in de ticketprijs. Afhankelijk van de luchtvaartmaatschappij kan er ter plaatse een kleine vergoeding worden gevraagd.

Bagagebeperking

Plastic zakken zijn in Rwanda niet meer toegelaten. Let er dus op dat u er geen meeneemt in uw bagage.

Eten en drinken

Er is veel goed en meestal Europees eten. Het leidingwater is niet drinkbaar. Water moet gekocht of gekookt worden.

Foaien

In Rwanda en Oeganda is het gebruikelijk om aan het einde van een safari een fooi te geven. Deze bedragen kunnen wij niet in de reissom opnemen. Gelieve daarom a.u.b. een gepaste fooi in te calculeren.

Gezondheid

In Rwanda en Oeganda is de medische verzorging op veel plaatsen zo, dat echte ziekenhuizen enkel in grootsteden te vinden zijn. Neem in uw bagage steeds een reisapotheek mee met insectenspray, verband, pijnstillers en EHBO-materiaal. Neem daarenboven ook alle geneesmiddelen van thuis mee die voor u belangrijk zijn.

Inentingen

Inenting tegen gele koorts verplicht! Een inenting tegen hepatitis A/B, DTP en malariapreparaten bevelen wij ook sterk aan. Het risico op malaria is namelijk in de hele regio hoog, vooral in de regentijd.

Kleding

In het algemeen volstaat lichte, bleke katoenen kleding en safarikleding. Voor de gorilla en chimpansee trecks bevelen wij bovendien stevig schoeisel aan. Vooral in de koelere ochtend- en avonduren is een pull of een lichte jas aan te raden.

Klimaat/reistijd

Rwanda: tropisch klimaat dat wordt gematigd door de hoge ligging. Rwanda kan het hele jaar door worden bezocht. De beste reistijd is van midden december tot eind februari en van juni tot september.

Oeganda: gematigd klimaat zonder droge periode met aangename dagtemperaturen en koele nachttemperaturen. Het land kan het hele jaar worden bezocht, en de maanden april tot juni zien de meeste neerslag.

Telefoneren

Uw mobiele telefoon van thuis zal meestal zonder problemen werken.

Tijdsverschil

Rwanda: in de zomer geen tijdsverschil en in de winter +1 u.

Oeganda: in de zomer +1 u. en in de winter +2 u.

Talen

Rwanda: de officiële talen zijn Kinyarwanda, Frans en Engels.

Oeganda: de officiële talen zijn Engels en Swahili.

Transport en verkeer

In Oeganda rijdt men links, in Rwanda rijdt men echter rechts. De straten zijn in Oeganda in zeer slechte staat en daarom raden we het gebruik van een huurauto af.

Accommodaties

De keuze aan accommodaties reikt van eenvoudige campings en rustieke bush camps tot lodges met hoge standaard. Internationale luxe hotels vindt u in Kigali, Kampala en Entebbe.

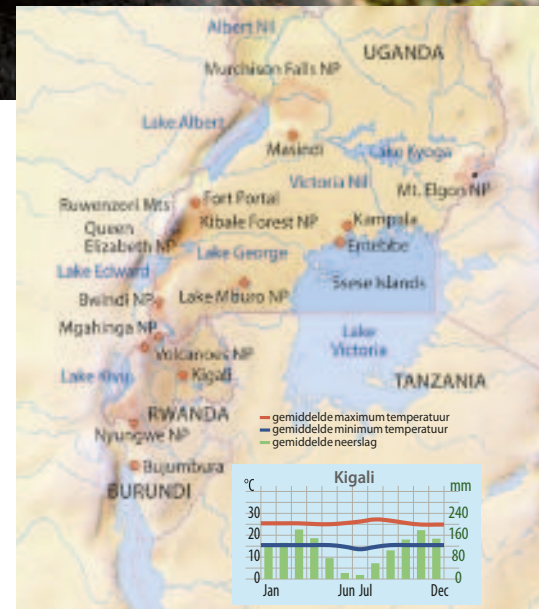

Valuta en betaalmiddelen

Rwanda: de munteenheid is de Rwanda Franc (RWF). In- en uitvoer max. RWF 5.000. We raden aan om USD mee te nemen.

Oeganda: de munteenheid is de Ugandan Shilling. Geen beperking op in- en uitvoer van vreemde valuta, vanaf 5.000 verplicht aangeven. We raden aan om USD mee te nemen (nieuwe briefjes, gedrukt vanaf 2006).

In beide landen worden creditcards gedeeltelijk aanvaard.

Stroomvoorziening

Rwanda: de spanning bedraagt 220 V en u heeft een adapter (3 pinnen) voor Britse stopcontacten nodig.

Oeganda: de spanning bedraagt 250 V / 50 Hz.

Vergunning voor gorilla- en chimpansee trekking

De vergunningen dienen bij boeking besteld en betaald te worden en zijn niet inwisselbaar.

DE FASCINERENDE WERELD VAN DE APEN

In een oogopslag

- 8 dagen begeleide privéronreis
- van/naar Entebbe/Kampala
- 2 gorilla trekkings
- min. 2, max. 6 personen



Diep in het hart van het Afrikaanse continent treedt u in de voetsporen van de primaten en kunt u in een buitengewoon mooi landschap genieten van de groene vegetatie. Optioneel kunt u het familieleven van de gorilla's van heel dichtbij beleven.

Reisprogramma: (Wijzigingen voorbehouden)

Dag 1: Kampala / Entebbe. Aankomst in Kampala of Entebbe en aansluitend transfer naar uw hotel in Kampala. De middag is ter vrije besteding om te acclimatiseren. Afhankelijk van uw aankomsttijd kunt u optioneel een excursie naar het Victoriameer of een stadstour maken. Overnachting Lake Victoria Serena Resort.

Dag 2: Kampala – Kibale Forest (volpension). Na het ontbijt verlaat u Kampala en rijdt u via Mubende naar Fort Portal. Hier stopt u voor de lunch. Daarna gaat de reis verder naar het Kibale Forest NP. 's Middags bezoekt u een vanilleplantage, gaat u met een gids vogels observeren of gaat u wandelen rond de droomachtige kratermeren in de regio. Vervolgens rijdt u naar de lodge voor het diner. 2 overnachtingen Kyaninga Lodge of Ndali Lodge.

Dag 3: Kibale Forest (volpension). Na het ontbijt kunt u optioneel op chimpansee tracking gaan in het Kibale Forest. U treedt daarbij in de voetsporen van de primaten en kunt behalve chimpansees misschien ook de acrobatische toeren van de franjeapen (ook wel colobusapen genoemd) en grijswang mangabey's aanschouwen. In de namiddag verkent u de Bigodi wetlands met hun grote biodiversiteit.

Dag 4: Kibale Forest – Bwindi Impenetrable Forest (volpension). Na het ontbijt voert de reis u door het zuidelijke gedeelte van het Queen Elizabeth NP, door het gebied van de Ishasha, dat bekend staat om zijn boomklimmende leeuwen. Onderweg kunt u genieten van een picknicklunch voordat u het gorillagebied bij Buhoma bereikt. 3 overnachtingen Buhoma Lodge.

Dag 5: Bwindi Impenetrable Forest (volpension). Na het ontbijt volgt weer een hoogtepunt: Gorilla Trekking! De permit is niet inbegrepen. Voordat u aan dit avontuur begint, krijgt u van een ervaren lokale gids eerst uitleg over het juiste gedrag in het regenwoud en in de nabijheid van de gorilla's. Daarna begint uw wandeling door het regenwoud, op zoek naar de fascinerende mensapen. Zodra deze gevonden zijn, vergeet u op slag alle moeite die u zich getroost heeft om ze te vinden. Het observeren van de gorilla's in hun natuurlijke omgeving is een onvergetelijk schouwspel en een indrukwekkende ervaring.

Dag 6: Bwindi Impenetrable Forest (volpension). Na de indrukwekkende ervaring van gisteren, gaat u vandaag opnieuw op pad om een nieuw bezoek te brengen aan de gorilla's. U gaat vandaag op zoek naar een andere familiegroep. Normaal beleeft u de tweede trekking nog intenser. Alternatief kunt u er ook voor kiezen om hier een vrije dag te hebben in de lodge of een excursie maken naar de omliggende dorpen en meren (bij reservering te vermelden).

Dag 7: Bwindi Impenetrable Forest – Kampala (ontbijt/lunch). Vandaag keert u terug door het bergachtige gebied van Kigezi en de voormalige grondgebied van het Koninkrijk Ankola naar Kampala. Overnachting Lake Victoria Serena Resort.

Dag 8: Kampala (ontbijt). Tijd ter vrije besteding tot u terug wordt gebracht naar de luchthaven van Entebbe. Optioneel kunt u nog de botanische tuin bezoeken of een excursie maken naar het chimpansee-eiland Ngamba Island, waar chimpansees worden opgevangen.

Fascinerende wereld van de apen - 8 dagen

Code: 54573

Reisdata: dagelijks

Prijs per persoon in €

Bezetting met pers.	2	4
01.11.17 - 15.12.17	3.527	2.926
16.12.17 - 28.02.18	3.839	3.195
01.03.18 - 30.06.18	3.667	3.024
01.07.18 - 31.10.18	3.839	3.195

Inclusief: vermelde transfers, overnachtingen, vermelde maaltijden, rondreis in safarivoertuig, Engelstalige gids/chauffeur, vermelde activiteiten, entreegelden nationale parken.

Exclusief: internationale vluchten, visumkosten, Gorilla Permits & Chimpansee Permits (bij boeking te betalen), persoonlijke uitgaven, overige maaltijden, drankjes, fooien en optionele activiteiten (bijv. Ngamba Island).

Optionele toeslag:

Gorilla Permit p.p. en per trekking: USD 600 (niet terugbetaalbaar).

Chimpansee Permit p.p. en per trekking: USD 150 (niet terugbetaalbaar).

Aantal deelnemers: min. 2, max. 6 pers.

Kinderen: welkom vanaf 15 jaar, geen korting.

i Bagagebeperking: 15 kg p.p. in een zachte reistas.

Annuleringsvoorwaarden: meer informatie op aanvraag beschikbaar.

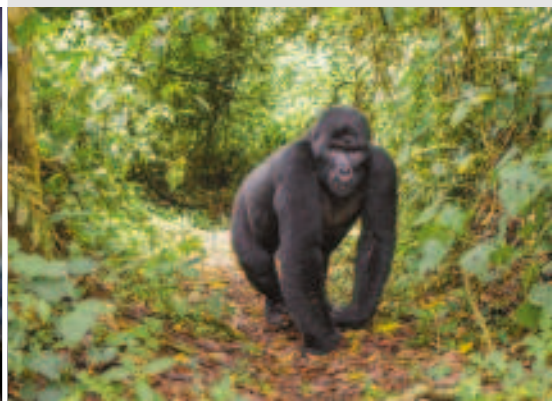
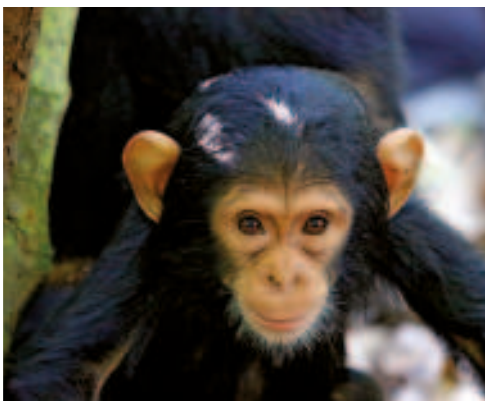

STRANDVERLENGING VICTORIAMEER EN JINJA



Pineapple Bay Resort - Zandstrand aan het Victoriameer

In een oogopslag



- 3 dagen strandverlenging na uw safari
- van/naar Entebbe
- te bereiken per motorboot
- zandstrand en chalets direct aan het Victoriameer

In een oogopslag



- 3 dagen verlenging aan het Victoriameer
- van/naar Entebbe
- ongerept tropisch regenwoud
- op zoek naar het begin van de Nijl

Eilandstrand in het Victoriameer

Het Victoriameer lijkt wel een eindeloze zee, en de Sese eilanden zijn een perfecte afsluiter van uw safarireis in Oost-Afrika. Geniet van het strand!

Reisprogramma: (Wijzigingen voorbehouden)

Dag 1: Entebbe - Bulago Island (lunch/diner). 's Ochtends brengt een motorboot u in slechts 45 min. van de haven van Entebbe naar het eiland Bulago, het hoofdeiland van de Sese eilanden. In de komende twee dagen heeft u tijd om terug te kijken op de onvergetelijke momenten die u heeft meegemaakt op safari en om helemaal te relaxen voor u naar huis terugkeert. 2 overnachtingen Pineapple Bay Resort.

Dag 2: Bulago Island (volpension). Bulago is een waar paradijseiland. Er zijn geen auto's... en zelfs geen straten! Alleen boten verbinden de eilandengroep met het vasteland. Uw hotel is daarom een echte oase van rust. Geniet van het 6 km lange fijne zandstrand en van het zwembad van het charmante Pineapple Bay Resort. 's Ochtends kijkt u al vanuit bed uit op het meer en na het ontbijt kunt u een excursie maken om te vissen of om paard te rijden, om het nabijgelegen chimpansee-eiland Ngamba te bezoeken of om te ontspannen tijdens een massage. In de gezellige lounge geniet u van een cocktail en van de uitstekende keuken. Uw ruime chalet ligt direct aan het meer en beschikt over een eigen terras.

Dag 3: Bulago Island - Entebbe (ontbijt). 's Ochtends wordt u naar de aanlegplaats gebracht en brengt de motorboot u terug naar de haven van Entebbe. Transfer naar de luchthaven.

Jinja en Mabira Forest

Ongerept tropisch regenwoud en Jinja, waar de Nijl uit het Victoriameer ontspringt en zijn reis door Afrika begint. Leer Oeganda nog beter kennen!

Reisprogramma: (Wijzigingen voorbehouden)

Dag 1: Entebbe - Jinja (lunch/diner). 's Morgens wordt u aan Lake Victoria Serena Hotel opgehaald en rijdt u naar Mabira Forest. Hier ontvangt uw gids u en vervolgens ontmoet u samen de bewoners van het regenwoud: vogels, vlinders en kleine zoogdieren, zoals apen. In dit reservaat vindt u medicinale planten die al eeuwenlang worden gebruikt, weelderige vegetatie, vergroeide reuzenbomen en bruisende rivieren. U neemt de lunch en reist vervolgens verder naar Jinja. 2 overnachtingen Jinja Nile Resort.

Dag 2: Jinja (volpension). Na het ontbijt klimt u in een traditionele kano en beleeft u het dagelijkse leven van de Oegandezen op en rond het Victoriameer. Aan dit bijna 70.000 km² grote meer ontspringt de Nijl en begint hij zijn bijna 7.000 km lange weg door de Sahara, richting Middellandse Zee. Tegen de middag keert u terug naar uw resort. Rest van de dag ter vrije besteding.

Dag 3: Jinja - Entebbe (ontbijt). Na het ontbijt wordt u teruggebracht naar Lake Victoria Serena Hotel of naar de luchthaven van Entebbe. Uw reis eindigt na deze spannende verlenging.

Eilandstrand in het Victoriameer - 3 dagen

Code: 110656

Reisdata: dagelijks

Prijs per persoon in €

Bezetting met pers.	1	2
01.11.17 - 31.10.18	766	482

Inclusief: overnachting, vermelde maaltijden, boottransfers, luchthaventransfer.

Exclusief: persoonlijke uitgaven, drankjes, fooien, optionele excursies.

Optionele toeslag:

Verlenging p.p.p.n. € 137

Aantal deelnemers: min. 2 pers.

i Alleen te boeken in combinatie met 'De fascinerende wereld van de apen'.

Jinja en Mabira Forest - 3 dagen

Code: 110674

Reisdata: dagelijks

Prijs per persoon in €

Bezetting met pers.	1	2
01.11.17 - 31.10.18	1.514	852

Inclusief: overnachting, vermelde maaltijden, transfers, Engelstalige gids/chauffeur, vermelde excursies.

Exclusief: persoonlijke uitgaven, drankjes, fooien, optionele excursies.

i Alleen te boeken in combinatie met 'De fascinerende wereld van de apen'.

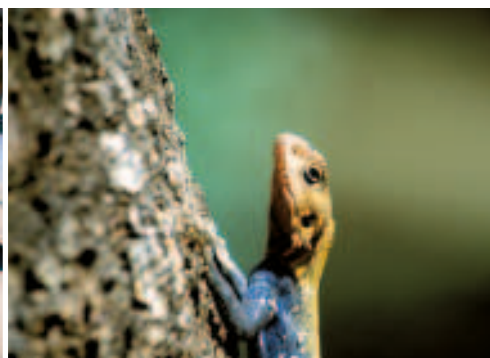

OEGANDA, DE PAREL VAN AFRIKA

In een oogopslag

- 12 dagen privérondreis
- van/naar Entebbe
- overnachting in lodges
- gorilla én chimpansee trekking



U zal versteld staan van Oeganda, de parel van Afrika. Diepe, heldere bergmeren, wijde savannevlaktes, donderende watervallen, dichtbegroeide oerwouden, chimpansees en berggorilla's. Aan de rivieren en kanalen aanschouwt u vanop een boot buffels, olifanten, krokodillen en nijlpaarden. De avontuurlijke wandeling in het Bwindi NP waarbij u de majestueuze berggorilla's ontmoet is werkelijk een onvergetelijk moment.

Reisprogramma: (Wijzigingen voorbehouden)

Dag 1: Entebbe. Na aankomst op de luchthaven van Entebbe wordt u opgewacht en naar uw hotel in Kampala gebracht. Overnachting Premier Best Western.

Dag 2: Kampala - Murchison Falls NP (volpension) ca. 350 km / 7 uur. 's Morgens gaat u richting Murchison Falls NP. Onderweg maakt u een tussenstop in Ziwa Rhino Sanctuary, alleen hier heeft u in Oeganda de bijzondere gelegenheid om (onder begeleiding) neushoorns van dichtbij te ontmoeten. U geniet de lunch in het sanctuary. Tegen de avond bereikt u uw lodge in het Murchison NP. 2 overnachtingen Bakers Lodge.

Dag 3: Murchison Falls NP (volpension). Na een vroege ontbijt gaat u op safari in het noordelijke deel van het Murchison Falls NP, waar u grote kans heeft om giraffen, leeuwen, olifanten, schoenbekoievaarders en veel verschillende vogels te spotten. Na de lunch maakt u een relaxerende boottocht op de Nijl en langs de oevers spot u o.a. nijlpaarden, olifanten en krokodillen. Een afdeling van een half uur brengt u langs de razende Nijl tot op weinige meters van de imposante watervallen.

Dag 4: Murchison Falls NP - Kibale Forest NP (volpension) ca. 400 km / 10 uur. U rijdt zuidwaarts naar Kibale Forest NP, via Fort Portal en talrijke theeplantages. 2 overnachtingen Primate Lodge Kibale.

Dag 5: Chimpanseetrekking, Bigodi moerasgebied (volpension). In de vroege morgen gaat u in Kibale NP op zoek naar de actieve chimpansees. De zekerheid dat u de apen zal horen krijsen en zal zien maakt de wat lastige wandeling door de dichtbegroeide jungle heel wat dragelijker. In de namiddag, na de lunch, onderneemt u een begeleide wandeling in de Bigodi moerassen. Dit gebied is bekend voor zijn ca. 137 vogelsoorten en zijn een thuis voor veel andere primaten.

Dag 6: Kibale Forest NP - Queen Elizabeth NP (volpension) ca. 200 km / 3 uur. 's Morgens gaat u terug op pad, de rit gaat langs de uitlopers van het Rwenzori gebergte, ook gekend als 'Mountains of the moon'. De heuvelachtige, vruchtbare omgeving is rijk aan idyllische meren, die turkooze tot blauwzwart kleuren. Aansluitend rijdt u verder naar het Queen Elizabeth NP. 2 overnachtingen Katara Lodge.

Dag 7: Queen Elizabeth NP (volpension). Op de ochtendsafari spot u met een portie geluk leeuwen, olifanten of zelfs luipaarden. Na de lunch staat u een boottocht te wachten op het Kazinga kanaal, gedurende een tweetal uur geniet u van het kanaal en het wild langs de oevers, o.a. nijlpaarden, olifanten, buffels en watervogels.

Dag 8: Queen Elizabeth NP (volpension). In de vroege morgen gaat u verder richting het zuiden naar de Ishasha sector van het nationale park. Hier vertoeven de beroemde boomklimmende leeuwen. Met een beetje geluk kunt u ze ontdekken in één van de ficus bomen. Overnachting Ishasha Wilderness Lodge.

Dag 9: Queen Elizabeth NP - Bwindi NP (volpension) ca. 200 km / 4 à 5 uur. U gaat vanmorgen nogmaals op safari. Vandaag ontbijt u middenin de wildernis! Na de safari vertrekt u zuidwaarts naar het Bwindi NP, de thuisbasis van de berggorilla's. 's Middags heeft u de mogelijkheid om een typisch dorp te bezoeken. 2 overnachtingen Mahogany Springs.

Dag 10: Gorilla trekking (volpension). Vandaag beleeft u het hoogtepunt van uw reis: de gorilla trekking in het Bwindi NP. De directe ontmoeting met de reuzen zal een diepe indruk op u achterlaten. De wandeling naar de gorilla's gaat gedeeltelijk door dichtbegroeide jungle en kan daarom erg lastig zijn. Wanneer u de gorillagroep bereikt, dan heeft een uur de tijd om de dieren te aanschouwen en fotograferen.

Dag 11: Bwindi NP - Lake Mburo NP (volpension) ca. 390 km / 5 uur. Op bergpistes komt u vandaag langs veel kleine afgelegen dorpen, rijdt u voorbij groene heuvels en kuddes van de indrukwekkende ankole longhorn runderen om uiteindelijk te arriveren in Lake Mburo NP. Tijdens een bootsafari op het meer dat zijn naam heeft gegeven aan dit park, ziet u zebra's, krokodillen en talrijke vogelsoorten. Optioneel kunt u vanavond deelnemen aan een nachtsafari.

In de morgen begeeft u zich samen met een ranger op een wandelsafari door het park. Aanschouw impala's, giraffen of buffels van dichtbij. In de namiddag kunt u het park en zijn dieren vanop een paard of fiets beleven, of misschien ontspant u liever tijdens een massage of bij een sundowner (alle activiteiten optioneel). Overnachting Mihingo Lodge.

Dag 12: Lake Mburo NP - Entebbe (volpension) ca. 340 km / 5 à 6 uur. U begint de dag met een spannende wandelsafari samen met een ervaren ranger. Observeer vanop kleine afstand impala's, giraffen en buffels. Na het ontbijt rijdt u terug naar Entebbe... maar stop onderweg zeker nog voor een foto op de Evenaar! In de late namiddag bereikt u Entebbe. Hier eindigt uw spannende en onvergetelijke safari.

De parel van Afrika - 12 dagen

Code: 96243

Reisdata: dagelijks

Prijs per persoon in €

Bezetting met pers.	1	2
01.11.17 - 30.11.17	6.533	5.693
01.12.17 - 31.03.18	7.257	6.231
01.04.18 - 31.05.18	6.533	5.693
01.06.18 - 31.10.18	7.257	6.231

Inclusief: vervoer in 4x4 safarivoertuig, Engelstalige privégeds/chauffeur, transfers, overnachtingen, vermelde maaltijden, een fles water p.p.p.d., entreegelden nationale parken, vermelde activiteiten.

Exclusief: Gorilla Permits & Chimpanseetrekking Permits (bij boeking te betalen), visumkosten, overige maaltijden en drankjes, persoonlijke uitgaven, fooien, optionele excursies.

Optionele toeslag: Gorilla Permit p.p. en per trekking: USD 600 (niet terugbetaalbaar). Chimpanseetrekking Permit p.p. en per trekking: USD 150 (niet terugbetaalbaar).

Aantal deelnemers: min. 2 pers.

Prijzen voor enkele kamer alleen geldig voor twee samenreizende volwassenen.

Annuleringsvoorwaarden: meer informatie op aanvraag beschikbaar.



BEST OF GORILLAS



In een oogopslag



- 3 dagen gorilla trekking
- van/naar Kigali
- dagelijks vertrek, min. 1 pers.

Best of Gorillas

Bezoek het land van de duizend heuvels en verheug u op een ontmoeting met de zwarte reuzen. Het Volcanoes NP is het beste uitgangspunt voor een gorilla trekking.

Reisprogramma: (Wijzigingen voorbehouden)

Dag 1: Kigali - Volcanoes NP. Aankomst in Kigali en rit naar het Virunga reservaat. Als u vroeg aankomt, kunt u optioneel een bezoek brengen aan de kleurrijke markt, tijdens een dorpsbezoek de lokale bevolking ontmoeten, of de prachtige tweelingsmeren Bulera en Ruhondo bezoeken. Overnachting Gorilla Mountain View Lodge.

Dag 2: Volcanoes NP - Kigali (ontbijt/lunch). Vandaag hebt u eerst een kort informatiemoment door uw safari-gids, waarna de gorilla trekking begint. U leert over hoe u zich dient te gedragen tijdens de wandelingen in het regenwoud en bij de ontmoeting met de berggorilla's. Dan wordt het pas interessant: uitgerust met water, een camera en regenkleding (aanbevolen) begint uw wandeling in het regenwoud en gaat u op zoek naar de zwarte reuzen. Zodra de eerste gorilla's zijn waargenomen, vergeet u alle inspanning en vermoeidheid! Niet zelden wordt een ontmoeting met gorilla's omschreven als de meest indrukwekkende natuurbeleving die men ooit heeft meegemaakt. Het observeren van een zilverrug-gorilla en zijn familie in het wild is uniek! Na de trekking geniet u van een lunch in uw hotel. 's Middags keert u terug naar Kigali. Overnachting Flame Tree Village.

Dag 3: Kigali (ontbijt). Na een laatste gezellig ontbijt wordt u naar de luchthaven gebracht.

In een oogopslag



- 4 dagen verlenging
- van Volcanoes NP naar Kigali
- min. 1, max. 6 pers.
- alleen in combinatie met 'Best of Gorillas'

Best of Chimpansees - verlenging

Niet alleen de berggorilla's zijn een reis naar het land van de duizend heuvels waard. Het land heeft nog veel meer te bieden! Leer tijdens deze verlenging ook de natuurlijke schoonheid van Rwanda kennen. Het Kivu meer is het op 5 na grootste meer van Afrika. En in het Nyungwe Forest NP, een van de oudste regenwouden in Oost-Afrika, heeft u de mogelijkheid om chimpansees te zien.

Reisprogramma: (Wijzigingen voorbehouden)

Dag 3: Volcanoes NP - Lake Kivu (lunch/diner). In de voormiddag verlaat u Volcanoes NP en rijdt u naar Gisenyi aan het Kivu meer. Dit meer heeft een omvang van 2.650 km² en is 450 m diep. Het wordt omringd door steile, groene hellingen. Tijdens de rit kunt u al genieten van het uitzicht op het blauwe meer, de plantages en regenwouden en de Virunga vulkaan, en ondertussen ook een picknicklunch nuttigen. De stad Gisenyi ligt aan de met palmen omzoomde oever van het meer. Overnachting Lake Kivu Serena Hotel.

Dag 4: Lake Kivu - Nyungwe Forest NP (volpensioen). 's Ochtends vertrekt u naar de Nyungwe Forest NP. Vandaag is een lange maar mooie reisdag, waarbij u ca. 8 u. door een spectaculair landschap met uitzicht op het meer en de bergen rijdt. Lunch in het gemoedelijke plaatsje Kibuye en daarna rijdt u verder naar het Nyungwe Forest NP. 2 overnachtingen Nyungwe Forest Lodge (STD) of One&Only Nyungwe House (SUP).

Dag 5: Nyungwe Forest NP (volpensioen). Na het ontbijt brengt u een bezoek aan het Nyungwe Forest NP, een van de oudste regenwouden van Oost-Afrika. Vergeet vooral niet uw comfortabele wandelschoenen mee te nemen, want vandaag gaat u op zoek naar chimpansees. Uiteraard leven er niet alleen chimpansees in het nationale park, de diversiteit is indrukwekkend! Er leven hier ca. 75 soorten zoogdieren en 13 verschillende soorten primaten. Na de lunch brengt u een bezoek aan een theeplantage (gesloten op maandag).

Dag 6: Nyungwe Forest NP - Kigali (ontbijt). U keert vandaag terug naar de luchthaven van Kigali. Onderweg bezoekt u in Butare, een universiteitsstad en tevens het religieuze centrum van het land, het paleis en nationaal museum.

Best of Gorillas - 3 dagen

Code: 281

Reisdata: dagelijks

Prijs per persoon in €

Bezetting met pers.	1	2
01.11.17 - 15.12.17	1.289	749
16.12.17 - 15.12.18	1.333	785

Inclusief: rondrit in een 4x4 safarivoertuig met gegarandeerde raamplaats, entreegelden nationale parken, Engelstalige gids/chauffeur, overnachtingen, vermelde maaltijden.

Exclusief: vluchten, visumkosten, Gorilla Permit (bij boeking te betalen), overige maaltijden, drankjes, persoonlijke uitgaven, fooien, optionele excursies.

Optionele toeslag:

Gorilla Permit USD 1.500 p.p. per trekking (niet terugbetaalbaar).

Annuleringsvoorwaarden: meer informatie op aanvraag beschikbaar.

Best of Chimpansees - verlenging - 4 dagen

Code: 35500

Reisdata: dagelijks

Prijs per persoon in €

Bezetting met pers.	1	2
Standaard		
01.11.17 - 15.12.17	-	-
16.12.17 - 31.10.18	2.049	1.328
Superior		
01.11.17 - 14.12.17	3.144	2.307
15.12.17 - 15.01.18	3.542	2.673
16.01.18 - 31.05.18	3.144	2.307
01.06.18 - 31.10.18	3.542	2.673

Inclusief: rondrit in een safarivoertuig, alle transfers, entreegelden nationale parken, Engelstalige gids/chauffeur, overnachtingen, vermelde maaltijden.

Exclusief: vluchten, visumkosten, Chimpansee Permit (bij boeking te betalen), overige maaltijden, drankjes, persoonlijke uitgaven, fooien, optionele excursies.

Optionele toeslag:

Chimpansee Permit USD 90 p.p. per trekking (niet terugbetaalbaar).

i Bagage in zachte reistas.

Aantal deelnemers: max. 6 pers. per voertuig.

Annuleringsvoorwaarden: meer informatie op aanvraag beschikbaar.

Doorlopende Verzekering voor Reizen

Goed verzekerd als u op reis bent, maar ook als u uw reis moet annuleren.



Doorlopende reisverzekering

Zonder zorgen op vakantie. Naar de zon, de sneeuw, een wereldstad of lekker de bergen in. Waar u ook naartoe gaat, met een reisverzekering van de Europeesche gaat u goed voorbereid op vakantie. Gaat u vaker per jaar op vakantie of weekendjes weg? Dan heeft u met de doorlopende reisverzekering meteen al uw trips verzekerd.

Doorlopende annuleringsverzekering

Het kan natuurlijk gebeuren dat een geboekte reis niet door kan gaan of dat u halverwege terug naar huis moet. Een annuleringsverzekering van de Europeesche is dan ideaal. Die geldt niet alleen voor vertrek, maar ook tijdens uw vakantie. U ontvangt dan van ons een vergoeding voor iedere dag dat u niet van uw vakantie heeft kunnen genieten. En heeft u zelf uw reis, bijvoorbeeld vliegticket, hotel en autohuur, samengesteld en valt een van de onderdelen uit? Dan vergoeden wij de wijzigings- of annuleringskosten van de overige onderdelen. Met een doorlopende annuleringsverzekering bent u het hele jaar door verzekerd voor de kosten van annulering. Handig als u vaker dan één keer per jaar op reis gaat!

Allrisk Annuleringsverzekering

Wilt u zelf kunnen bepalen om welke reden u uw vakantie annuleert? Kies dan voor onze Allrisk Annuleringsverzekering.

Naast de standaard annuleringsredenen die in de voorwaarden staan, mag u dan zelf bepalen om welke reden u liever niet op vakantie wilt. Bijvoorbeeld als uw beste vriend(in) ernstig ziek wordt, of als u toch die nieuwe baan krijgt en snel moet beginnen. U krijgt voor deze extra annuleringsredenen dan 75% van uw annuleringskosten vergoed.

Heeft u onze gratis Hulp op Zak app al?

Met de Hulp op Zak-app kunt u op uw smartphone of tablet medische informatie lezen over uw (toekomstige) reisbestemming. Bijvoorbeeld over medische aandoeningen die daar veel voorkomen. Of over de vaccinaties die u eventueel nodig heeft. Hulp op Zak bevat daarnaast een medisch handboek in negen talen. Die komt goed van pas als u met een buitenlandse arts of hulpverlener wilt praten. Ook vindt u in de app de nummers van bijna alle Nederlandse alarmcentrales. Zo heeft u met een druk op de knop gelijk de juiste instantie aan de lijn. Dat geeft wel zo'n onbezorgd gevoel, als u op reis bent.



Daarom een reisverzekering van de Europeesche

- Altijd een reisverzekering op maat: Basis, Comfort of Optimaal dekking
- Keuze uit vele uitbreidingen
- Wereldwijde hulp, 24 uur per dag
- Ook stages en vrijwilligerswerk in het buitenland standaard meeverzekerd
- Snelle afhandeling van bagageschade. Twee jaar nieuwwaardevergoeding bij Optimaal
- Kinderen tot 5 jaar gratis meeverzekerd. Ook twee meereizende minderjarige logeetjes
- Vergoeding van terugreiskosten als er iets ernstigs gebeurt met uw eerste-, tweede- of derdegraads familie. Ex-partners blijven eerstegraads familie

Daarom een annuleringsverzekering van de Europeesche

- Ook voor lastminuteboekingen
- Ex-partners blijven eerstegraads familie
- Alle annuleringsredenen mee te verzekeren
- Ook onderdelen van een zelf samengestelde reis worden vergoed
- Zelf kiezen voor welk bedrag u uw reis verzekert

Meer weten?

Heeft u speciale wensen of wilt u meer weten over de mogelijkheden bij de Europeesche? Voor meer informatie kunt u contact opnemen met uw reisorganisatie via www.impalatours.nl. Als dé specialist in reis- en recreatieverzekeringen hebben we ongetwijfeld een oplossing die precies bij u past.



Impala Tours is aangesloten bij de Algemene Nederlandse Vereniging van Reisondernemingen. Deze vereniging hanteert strenge normen voor het lidmaatschap en bevordert de kwaliteit van de reizen en van de informatie daarover. De reizen in deze reisgids worden aangeboden onder het beding dat de ANVR Reisvoorwaarden van toepassing zijn op alle aanbiedingen in deze reisgids tenzij uitdrukkelijk wordt aangegeven dat dit niet het geval is. Deze Reisvoorwaarden staan afgedrukt in de ANVR brochure 2018. Ons kantoor zal u een exemplaar van deze brochure verstrekken. Gebeurt dat niet, vraagt u er dan om. De brochure bevat tevens de ANVR Boekingsvoorwaarden, de voorwaarden van de Stichting Garantiefonds Reisgelden, de voorwaarden van het Calamiteitenfonds en andere belangrijke informatie.



Impala Tours is aangesloten bij SGR. Alle in dit programma gepubliceerde reizen, met uitzondering van vluchten per lijndienst die geen onderdeel uitmaken van een pakketreis, vallen daarom onder de garantie van SGR. De SGR garantie houdt in dat de consument ervan verzekerd is zijn vooruitbetaalde reisgeld terug te krijgen, als de wederpartij door financieel onvermogen de overeengekomen tegenprestatie niet kan nakomen. Voor zover de overeenkomst mede het vervoer omvat en de plaats van bestemming reeds is bereikt, wordt zorggedragen voor de terugreis.



Impala Tours is aangesloten bij de Stichting Calamiteitenfonds Reizen. Alle in dit programma onder de Reisvoorwaarden gepubliceerde reizen vallen daarom onder de garantie van het Calamiteitenfonds. Deze garantie houdt in dat u als consument die deelneemt aan een door ons georganiseerde reis:

- (een deel van) uw reissom terugkrijgt indien wij de reis als gevolg van een calamiteit niet of niet volledig kunnen uitvoeren;
- de noodzakelijke meerkosten vergoed krijgt indien wij als gevolg van een calamiteit de reis moeten aanpassen of indien wij u vervroegd moeten repatriëren.

Duurzaam Toerisme

Duurzaam toerisme is niets anders dan reizen en rekening houden met milieu, mensen, natuur en cultuur, zodat reizen in de toekomst ook nog goed mogelijk is. De reisbranche voelt zich hierbij betrokken. ANVR reisorganisaties zijn in ANVR verband verplicht om een milieuprogramma met praktische maatregelen op te stellen en toe te passen. In dit programma beschrijven reisorganisaties hoe zij nu en in de toekomst de zorg voor het milieu toepassen in de bedrijfsvoering en in de aan u aangeboden reizen. Ook is een daartoe opgeleide milieuoördinator actief. Wij voldoen aan de gestelde verplichtingen conform de eisen van de Stichting Milieuzorg ANVR Reisorganisatoren. U kunt onze milieubeleidsverklaring en milieuprogramma nalezen op de website www.impalatoours.nl. Duurzaam toerisme is niet alleen iets voor reisondernemingen. U bent als vakantieganger daarbij ook een onmisbare schakel. U kunt hierover meer lezen in de ANVR brochure en op www.anvr.nl.

Wij steunen actief de ANVR en ECPAT-NL in de bestrijding van kinderprostitutie in vakantielanden. Wij nodigen u uit met ons alert te zijn op misbruik van kinderen. Informatie is bij de reisleiding beschikbaar.

ONZE BROCHURES



**MADAGASKAR
INDISCHE OCEAAN**
2017/18

LA RÉUNION
MAYOTTE
SEYCHELLEN
MAURITIUS

IMPALATOURS
Head of Travel Group Member



AUSTRALIË
2018/19

PAPOEA NIEUW-GUINEA
STOPOVER

Pacific Island TRAVEL
Head of Travel Group Member



**NIEUW-ZEELAND
STILLE ZUIDZEE**
2018/19

TAHITI
FITOERANI
COOK EILANDEN
FIJI
VANUATU
NIEUW-CALEDONIE

SAMOA
TONGA
PASSELAND
STOPOVER

Pacific Island TRAVEL
Head of Travel Group Member



HAWAII
2018/19

OHAI
MAUI
KAUI
BIG ISLAND
MOLOKAI
LANAI
AMERIKA

Pacific Island TRAVEL
Head of Travel Group Member



DUIKEN
2018/19

AUSTRALIË
PAPOEA NIEUW-GUINEA
NIEUW-ZEELAND
TAHITI
FIJI
MOZAMBIQUE

Pacific Island TRAVEL
Head of Travel Group Member

WWW.IMPALATOURS.NL

ONZE KANTOREN:

Kantoor Amsterdam
Simon Carmiggeltstraat 10
1011 DJ Amsterdam
T (020) 623 00 08
E verkoop@impalatours.nl

Kantoor Breda
Ceresstraat 1
4811 CA Breda
T (076) 203 00 36
E verkoop@impalatours.nl

