

Cidades da Europa



Quem ama protege

€ 30
por pessoa



Proteja-se a si e à sua família.

Para além do seguro que incluímos no seu pacote de viagens, damos-lhe agora a oportunidade de usufruir de uma maior cobertura e segurança para si e para os seus.

Peça já o cartão
que o levará
a um MUNDO
de VANTAGENS



Simple | Gratuito | Cómodo | Prático | Próximo | Dinâmico | Flexível

 www.abreu.pt

Encontre-nos em:     

 viajante-abreu.com

Esteja sempre a par das últimas novidades e promoções.

 Subscryva a nossa newsletter

175
ANOS 1840 | 2015

... a construir memórias
... a abraçar culturas
... a partilhar histórias
... a conhecer o mundo
**... A SERVIR SEMPRE
PARA SERVIR MELHOR**



EUROPA... ONDE HÁ SEMPRE UMA PORTA NOVA POR ABRIR

Escolher a Europa como o destino das suas férias é escolher mais do que uma simples viagem pelo “Velho Continente”. Sim, não podemos, nem devemos, esquecer, que viajar na Europa é viajar por uma das maiores heranças históricas e culturais existentes, mas é ao mesmo tempo e nos nossos dias, o embarcar numa descoberta que se renova constantemente.

Novas cidades emergem no panorama do turismo mundial, umas pela sua oferta cultural pós-moderna, outras por redescobrirem e restaurarem o seu rico passado e outras ainda, pela sua vida cosmopolita fruto das novas tendências emergentes.

A ampla oferta disponibilizada permite um sem número de possibilidades para as suas férias. Poderá optar por estadias mais longas na mesma cidade e até mesmo combinar cidades em diferentes países. Poderá ainda fazer um circuito em fly & drive, ou combinando vários meios de transporte, marcando você mesmo o ritmo da sua viagem e descobertas.

Não se esqueça, em quase toda a Europa você não precisa mais que o seu cartão do cidadão e um bilhete de avião ou comboio para iniciar a sua viagem.

Short Breaks

Poucos destinos poderão ser tão indicados para umas pequenas pausas na nossa rotina diária. A proximidade e curta duração das viagens, as boas ligações aéreas, a segurança, a ampla oferta cultural, histórica e gastronómica, os bons sistemas de transportes e a ampla informação disponibilizada, fazem da Europa um caso ímpar para este tipo de viagens.

A Europa encerra em si um mundo enorme para descobrir, onde tudo é variado, diverso... mas onde, quase tudo fica a pouco mais da distância de um “até já!”

Comodidade

Com o aumento das ligações aéreas entre cidades, a Europa tornou-se “mais pequena” para quem a quer visitar. É muito cómodo e fácil viajar desde Portugal para as principais cidades europeias ou mesmo combinar algumas delas, a grande maioria está ligada por voos diretos e/ou boas ligações em comboio.

Conselhos de viagem

O principal conselho que podemos deixar é... seja prático. A quase generalidade das principais cidades europeias apresenta características semelhantes às nossas cidades: hotelaria com qualidade, ampla e diversificada oferta na restauração, bom apoio médico, comércio, bancos e ATM's, sistema de transportes públicos desenvolvido, etc. De todas as formas deixamos algumas sugestões que cremos serem práticas:

- Viaje com pouca bagagem, se possível, com bagagem de mão, evita esperas em aeroportos, perdas de tempo e mesmo perda da mesma.
- Leve também um pequeno saco ou mochila, ajudará bastante no transporte diário dos seus pertences.
- Escolha um hotel central ou próximo da rede de transportes públicos.
- Estudo prévio dos locais a visitar e horários de funcionamento. Organize as suas visitas do dia por proximidade, poupa-se tempo e dinheiro em transportes.
- Recolha informações sobre redes e preços dos transportes públicos, quase todos os países disponibilizam esta informação na Internet
- Adeque as datas de viagem às condições climáticas do país/cidade a visitar.
- Adeque o vestuário a essas condições. Leve sempre calçado confortável.
- Se pretende conduzir no país de destino, informe-se antes das especificações necessárias de cada país. A carta de condução portuguesa é aceite na generalidade dos países europeus.

Taxas municipais

Algumas cidades europeias na atualidade cobram uma taxa de estadia a todos os seus visitantes. Esta taxa é sempre cobrada localmente, no hotel de estadia. O seu valor varia de cidade para cidade e com a categoria de hotel escolhida.

Mapa Europa



Informação Útil

As informações publicadas neste mapa indicam distâncias a percorrer em kms entre as principais cidades da Europa assim como a sua duração aproximada.



Índice

ESTADIAS

Madrid	12
Barcelona	18
Paris	24
Roma	30
Veneza	36
Londres	42
Amesterdão	48
Bruxelas	54
Berlim	60
Praga	66
Viena	72
Budapeste	78
Copenhaga	84
Estocolmo	90

COMBINADOS

Combinado Barcelona e Paris	98
Combinado Paris e Londres	98
Combinado Paris e Amesterdão	99
Combinado Milão, Florença e Veneza	99
Combinado Roma e Veneza	100
Combinado Roma, Florença e Veneza	100
À Descoberta da Suíça	101
Suíça: No Topo da Europa	102
Suíça em comboio e EXPO MILÃO	102
Combinado Viena e Munique	103
Combinado Praga e Viena	103
Combinado Praga e Budapeste	104
Combinado Praga, Viena e Budapeste	104
Combinado Berlim e Praga	105
Combinado Berlim, Praga e Viena	105
Combinado, Praga, Dresden e Berlim	106
De comboio por Vales e Alpes	106
Combinado Copenhaga e Oslo	107
Encantos da Noruega	107



Em comboio pela Dinamarca	108
Islândia Relaxante	109

FLY & DRIVE

Castela e seus Patrimónios Mundiais	112
Rota dos Vinhos – Rioja e Catalunha	113
Sul de França	114
Paisagens de França	115
Pelos Lagos Italianos	116
Encantos da Costa Amalfitana	117
Sicília Clássica	118
Suíça Maravilhosa	119
Áustria e Baviera	120
A Rota Romântica	121
Maravilhas da Áustria	122
Irlanda: A Guerra do Tronos	123
Paisagens da Escócia	124
Era uma vez a República Checa	125
Na Rota da Boémia	126
Na Rota da Islândia	127

PACOTES TEMÁTICOS

Dublin e a Guerra dos Tronos	130
Um brinde a Dublin	130
Dublin Gastronómico	131
Dublin, Belfast e a Calçado do Gigante	131
Pedalar por Amesterdão	132
Praga Mágica	132
Salzburgo Magnífico	133
Viena Magnífica	133
Escapada a Nápoles	134
Sicília – Cruzeiro em Veleiro pelas Ilhas Eólias	134
Compras em Milão	135
Sabores da Toscana	135
Condições Gerais	139



OVERNIGHT em Lisboa

Comboio + Hotel



COMBOIOS DE PORTUGAL

Ligação em comboio Alfa Pendular ou Intercidades Porto ou Faro > Lisboa > Porto ou Faro + Hotel

O preço apresentado inclui: Intercidades 2ª classe (Ida e Volta) + 1 noite | APA | Hotel Tryp Oriente + Seguro
Para outros locais de partida, outros hotéis, tipologias de quarto ou classes de serviço CP, por favor consulte-nos.
Sujeito a disponibilidade.

€ **96**
por pessoa em duplo

ESTACIONAMENTO nos Aeroportos

Mais tempo | Maior comodidade

Aeroportos de Lisboa, Porto e Faro

Lisboa: Aeroporto Park | ANA; **Porto:** ParkeVoa | LowCost Parking | ANA; **Faro:** ANA.

Preço válido para o estacionamento Low Cost da ANA nos aeroportos em referência. Shuttle gratuito de e para o aeroporto.
Possibilidade de serviço Valet mediante pagamento de taxa adicional. Por favor, consulte-nos.

Desde

€ **5**
por dia

* *A arte aqui não está
apenas nos museus*



ESTADIAS

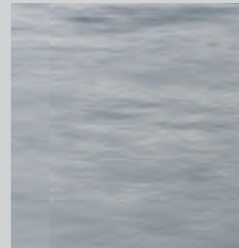
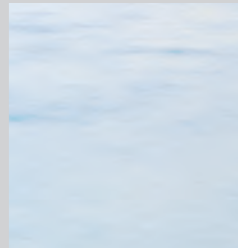
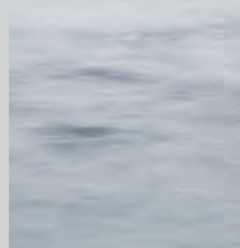
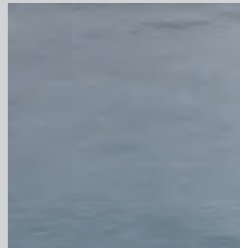
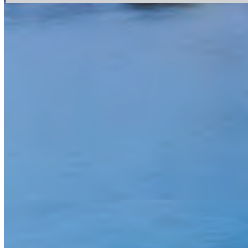
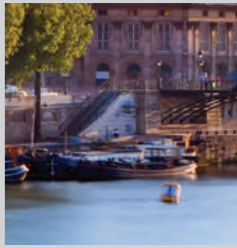
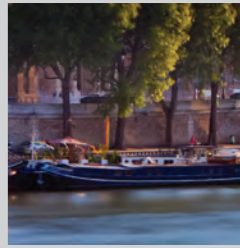
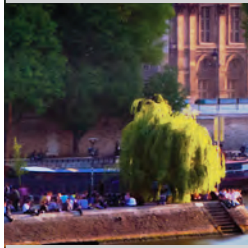
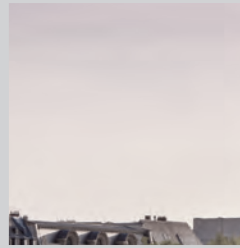
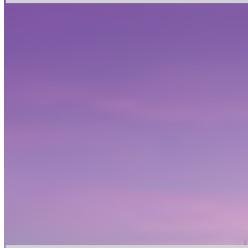
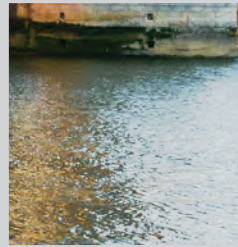
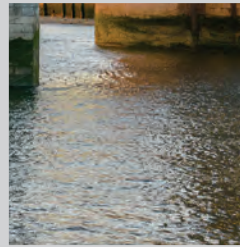
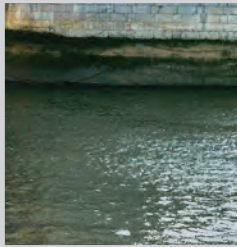
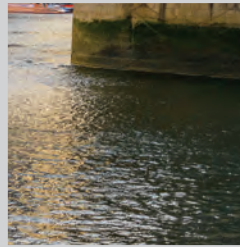
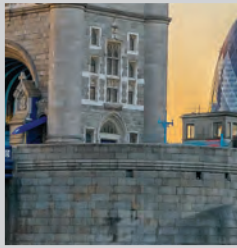
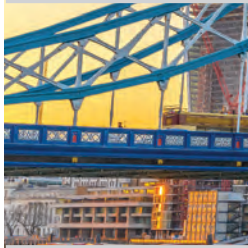
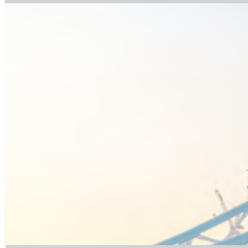



MADRID

É uma cidade para todos os gostos, ora séria, ora irreverente, não deixando ninguém indiferente. Embora seja uma cidade de grandes dimensões, está bem definida através dos seus principais bairros, que se caracterizam pelas suas diferenças e tendências:

Salamanca e Recoletos, os bairros mais chiques e ricos da cidade, onde as lojas e ruas elegantes são o prato forte deste local; Paseo del Prado, a zona dos museus (ou não estivessem aqui situados, três dos principais museus da Europa: Prado, Reina Sofia e Thyssen); Baixa de Madrid, o centro da cidade, encruzilhada de ruas repletas de comércio que convergem desde a Puerta del Sol; Madrid Régia, o bairro dos grandes monumentos palacianos e religiosos; Madrid Antiga, o primitivo centro medieval da cidade onde encontrará a Plaza Mayor, local de visita obrigatória de qualquer turista; Chueca e Malasana, dois dos bairros mais animados de Madrid, pilares da noite madrilenha. A cidade distingue-se pelo bom gosto, pela gastronomia, pelos seus habitantes e por ser o grande motor da nova Espanha, a Espanha da Europa e do Mundo.



Gran Via



Legenda Mapa:

- | | | |
|-------------------------|--------------------|-----------------------------|
| 1 AGUMAR | 4 CATALONIA ATOCHA | 7 EMPERADOR |
| 2 H10 VILLA DE LA REINA | 5 ABBA MADRID | 8 ITHE WESTIN PALACE MADRID |
| 3 VINCCI CAPITOL | 6 PASEO DEL ARTE | |

MADRID



Praça Cibeles

PARTIDAS
DE LISBOA, PORTO OU FARO



Itinerário

3 dias de viagem

1º DIA

Lisboa, Porto ou Faro > Madrid

Comparência no aeroporto 2 horas antes da partida. Formalidades de embarque e partida em voo TAP Portugal com destino a Madrid. Chegada e transporte livre para o hotel escolhido. Alojamento.

2º AO PENÚLTIMO DIA

Madrid

Estadia no hotel em regime de alojamento e pequeno-almoço. Dias livres para atividades de caráter pessoais.

ÚLTIMO DIA

Madrid > Lisboa, Porto ou Faro

Pequeno-almoço. Transporte livre para o aeroporto. Comparência no aeroporto 2 horas antes da partida. Formalidades de embarque e partida em voo TAP Portugal com destino a Lisboa, Porto ou Faro. Chegada.

FIM DE VIAGEM

SERVIÇOS INCLUÍDOS

- Passagem aérea em classe turística da TAP Portugal com partida de Lisboa, Porto ou Faro e com destino a Madrid;
- Franquia de bagagem;
- Estadia de 2 noites no hotel escolhido em regime de alojamento e pequeno-almoço;
- Taxas de aeroporto, segurança e combustível;
- Taxas hoteleiras, de serviço e IVA;
- Seguro Multiviagens.

Transferes regulares aeroporto / hotel

1 pessoa	2 pessoas	3 pessoas
€ 44,74	€ 22,37	€ 14,92

Preço por pessoa e trajeto

A não perder:

MUSEU NACIONAL CENTRO DE ARTE REINA SOFIA

Espólio de arte moderna, apresentando obras de Salvador Dalí, Joan Miró e Pablo Picasso. Deste último, destaca-se o famoso quadro Guernica.

MUSEU DO PRADO

Possui mais de 7.000 quadros e a maior coleção de pinturas da escola espanhola, com quadros de Velázquez, Goya e El Greco.

MUSEU THYSSEN-BORNEMISZA

Uma das maiores e mais valiosas coleções de arte privada do mundo. O museu alberga duas exposições com peças provenientes da coleção privada do Barão Hans Heinrich Thyssen-Bornemisza. Podem observar-se obras de arte de Rubens, Caravaggio, Van Gogh, Gauguin, Mondrian, Klee, entre outros.

PLAZA MAYOR

Esta praça já existe desde a época medieval e era denominada Praça Arabal. Data do reinado de Filipe III de Espanha, II de Portugal. Durante a época dos Habsburgos serviu de palco a alguns espetáculos incluindo os Autos de Fé. Existem nesta praça agradáveis cafés e restaurantes, apropriados a um descanso.

City tour panorâmico

A melhor forma de ficar a conhecer a cidade de Madrid. Durante aproximadamente 2 horas iremos visitar os mais importantes edifícios, avenidas e praças da cidade de Madrid com um guia oficial.

O itinerário inclui a passagem pela Gran Vía, Praça de Espanha, Porta do Sol, Porta de Alcalá, Paseo de la Castellana, o Estádio Santiago Bernabéu e a fonte de Cibeles.

PREÇO POR PESSOA: 46,06€ (adultos) • 46,06€ (crianças)



Visita de ½ dia a Toledo

A bonita e imperial cidade-museu de Toledo "Cidade Património da Humanidade" está localizada a 70 Km de distância de Madrid. É uma das cidades mais antigas da Europa, designada "cidade das três culturas", visto que cristãos, muçulmanos e judeus vivem juntos. Os seus edifícios espanhóis genuínos incluem quase todo o período da História (estilo árabe, gótico, mudéjar, renascentista e barroco). Aqui viveu o grande pintor El Greco no século XVI.

Vista exterior da Catedral, a Igreja de São Tomé com "El Entierro del señor de Orgaz", a obra-prima de El Greco; Sinagoga de Sta. Maria la Blanca; Museu de Victorio Macho; Mosteiro de San Juan de los Reyes; a famosa técnica de Damasquinado e a vista panorâmica de Toledo.

PREÇO POR PESSOA: 51,58€ (adultos) • 51,58€ (crianças)



City tour panorâmico + Visita ao estádio Santiago Bernabéu

City tour panorâmico. Bernabéu abre as suas portas para o tornar numa verdadeira mega estrela. Terá a oportunidade de olhar para o estádio sem limites, e até vai ter acesso àqueles lugares que só tinha imaginado na sua cabeça. O nosso estádio espera por si com todos os seus mitos reais, tais como o túnel até aos balneários, o banco, a sala das conferências de imprensa e até ao escritório do presidente. Também vai visitar a nova Exposição dos Troféus, o principal expoente da lenda do Real Madrid, o Melhor Clube do século XX. Venha e desfrute de uma das melhores experiências que vai ter na sua vida. Não se preocupe e não tenha qualquer pressa...O Bernabéu também tem um restaurante com uma área de 1200m² em dois pisos, e 80 metros de janelas de vidro com uma vista espetacular no cimo.

PREÇO POR PESSOA: 43,42€ (adultos) • 43,42€ (crianças)



Visita ao Escorial e ao vale dos Caídos

O Mosteiro de El Escorial foi construído sob o reinado do poderoso rei Filipe II para servir de residência para os Reis, Mosteiro e Panteão da Família Real, tornando-se como um símbolo do grande poder do império espanhol no tempo. O monumento foi declarado de interesse artístico e histórico, e "Património da Humanidade".

A visita inclui o Mosteiro, o Claustro dos quatro evangelistas, o Palácio Real, Panteão da família real, a Basílica e a Biblioteca de El Escorial.

O Vale dos Caídos é um monumento construído em memória daqueles que morreram durante a guerra civil espanhola. Localizado no belo Vale de Cuelgamuros, nas montanhas de Guadarrama, este trabalho impressionante tem uma cruz colossal com mais de 150 metros de altura, e da Basílica e Cripta escavadas na rocha sob a montanha. Este passeio inclui a entrada para o Vale e a visita ao interior da Basílica.

PREÇO POR PESSOA: 58,03€ (adultos) • 58,03€ (crianças)



MADRID



Palácio Real

H10 Villa de la Reina ★★★★★



Localização: no centro de Madrid, na Gran Vía, a 200m da famosa Puerta del Sol. Os museus do Prado e Reina Sofia estão a uma curta distância a pé. A estação de metro da Gran Vía fica apenas a 50m do hotel e muitos serviços de autocarros públicos também passam nas proximidades.

Quartos: 74 quartos equipados com secador de cabelo, telefone, minibar, cofre e ar condicionado.

Características gerais: dispõe de bar, serviço de lavandaria, tem acesso Wi-Fi gratuito à Internet nos quartos e áreas públicas. A receção, aberta 24 horas, tem um balcão de turismo.

www.h10hotels.com

Agumar ★★★★★



Localização: no Paseo de la Reina Cristina entre o parque do Retiro e a estação de Atocha. Os museus do Prado e Reina Sofia estão a uma curta distância a pé. A estação de metro de atocha encontra-se apenas a 300m do hotel e muitos serviços de autocarros públicos também passam nas proximidades.

Quartos: 245 quartos equipados com secador de cabelo, telefone, minibar, cofre e ar condicionado.

Características gerais: dispõe de bar, serviço de lavandaria, tem acesso Wi-Fi gratuito à Internet nos quartos e áreas públicas. A receção encontra-se aberta 24 horas.

www.hotelmadridagumar.com

Abba Madrid ★★★★★



Localização: na Avenida América, no bairro de Salamanca, apenas a 50m da estação de metro de Cartagena. O hotel encontra-se muito perto do centro da cidade, a apenas 15 min do metro da Gran Vía.

Quartos: 205 quartos modernos equipados com secador de cabelo, telefone, minibar, cofre e ar condicionado.

Características gerais: dispõe de bar, ginásio, serviço de lavandaria, tem acesso Wi-Fi gratuito à Internet nos quartos e áreas públicas. A receção encontra-se aberta 24 horas.

www.abbahoteles.com

Paseo del Arte ★★★★★

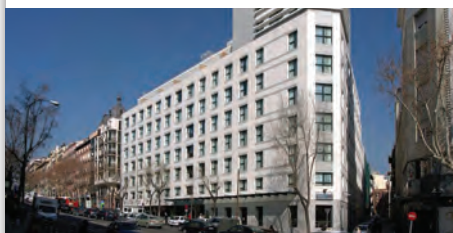

Localização: apenas a 10 minutos do Museu do Prado e a 100m da estação de Atocha no centro da capital espanhola.

Quartos: 260 quartos que apresentam um design minimalista, LCD satélite, ar condicionado e uma moderna casa de banho equipada.

Características gerais: Receção 24 horas, ginásio e centro de negócios.

www.hotelpaseodelartemadrid.com



Prça Mayor



Palácio Real

Catalonia Atocha ★★★★★



Localização: no centro de Madrid, perto de Paseo del Prado e da estação ferroviária de Atocha, e a uma curta distância dos principais museus e atrações turísticas da capital.

Quartos: 138 quartos equipados com ar condicionado aquecimento, cofre, minibar, secador de cabelo, LCD satélite e Wi-Fi grátis.

Características gerais: apresenta acesso Wi-Fi gratuito, bar e restaurante e ainda um fantástico terraço com jacuzzi climatizado e com vista sobre a cidade.

www.hoteles-catalonia.com

Vincci Capitol ★★★★★

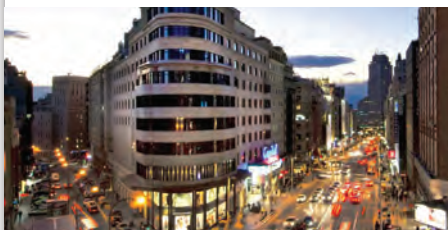

Localização: O Vincci Capitol está situado na Gran Vía, em Madrid, a poucos metros da Estação de Metro Callao. O famoso bairro da Puerta del Sol, com os seus inúmeros bares e restaurantes, fica apenas a 500 metros do hotel. A Plaza Mayor poderá ser alcançada em 10 minutos a pé.

Quartos: apresentando um design Art Deco, o Vincci Capitol dispõe de espaçosos quartos insonorizados e climatizados, com televisões de ecrã plano. Cada um possui um menu de almofadas, um minibar e um secador de cabelo.

Características Gerais: Este elegante hotel disponibiliza um terraço no último piso com vistas deslumbrantes da cidade. Oferece também um spa, O Nammu Corner Areas Spa, incluindo banhos turcos, banheiras de hidromassagem e sauna.

www.vincchoteles.com

Emperador ★★★★★



Localização: desfruta de uma privilegiada localização no coração de Madrid, na famosa Gran Vía e cercado de lojas, bancos, lojas de moda, cinemas e teatros.

Quartos: 232 quartos equipados com ar condicionado, TV por satélite, acesso à Internet Wi-Fi (custo adicional), telefone direto, cofre e minibar.

Características Gerais: aproveite o bar e restaurante e também piscina no terraço (verão), sauna, ginásio e cabeleireiro e parque de estacionamento privado.

www.emperadorhotel.com

The Westin Palace Madrid ★★★★★



Localização: localizado no centro do Triângulo das Artes, entre os Museus Prado, Thyssen e Reina Sofia.

Quartos: 467 quartos equipados com ar condicionado, TV LCD, camas "Westin Heavenly", telefone direto, acesso à Internet (pago), minibar, cofre eletrônico e secretária.

Características Gerais: encontre uma variada oferta gastronómica no restaurante à la carte La Rotonda, no restaurante Asia Gallery, no bar Palace, no Starbucks e o no VIPS. Conta ainda com o ginásio, sauna, cabeleireiro, serviço de lavanderia e de câmbios.

www.westinpalacemadrid.com



Praça Cibeles

BARCELONA

Sem esquecer a sua rica história, as inúmeras e eternas obras deixadas pelos mais ilustres arquitetos que nela nasceram ou viveram, o segredo do sucesso de Barcelona foi o saber renascer em si. De esquecida e relegada para segundo plano é hoje uma cidade moderna, a pura antítese do enfadonho. Cheia de vida a qualquer hora do dia nas suas Ramblas ou na Plaza de Catalunya, cheia de encanto em qualquer esquina da Ciutat Vella ou do Barri Gòtic, cheia de modernismo e prosperidade espelhados na Avinguda Diagonal ou Montjuïc. A sua última conquista veio quando Barcelona fez as pazes com o Mediterrâneo e na sua reabilitada zona marítima ergueu uma das mais modernas zonas de lazer. Inúmeros e reconhecidos restaurantes, bares, lugares de passeio, dão-lhe mais um toque de requinte, mais uma razão para a não perder.



Las Ramblas

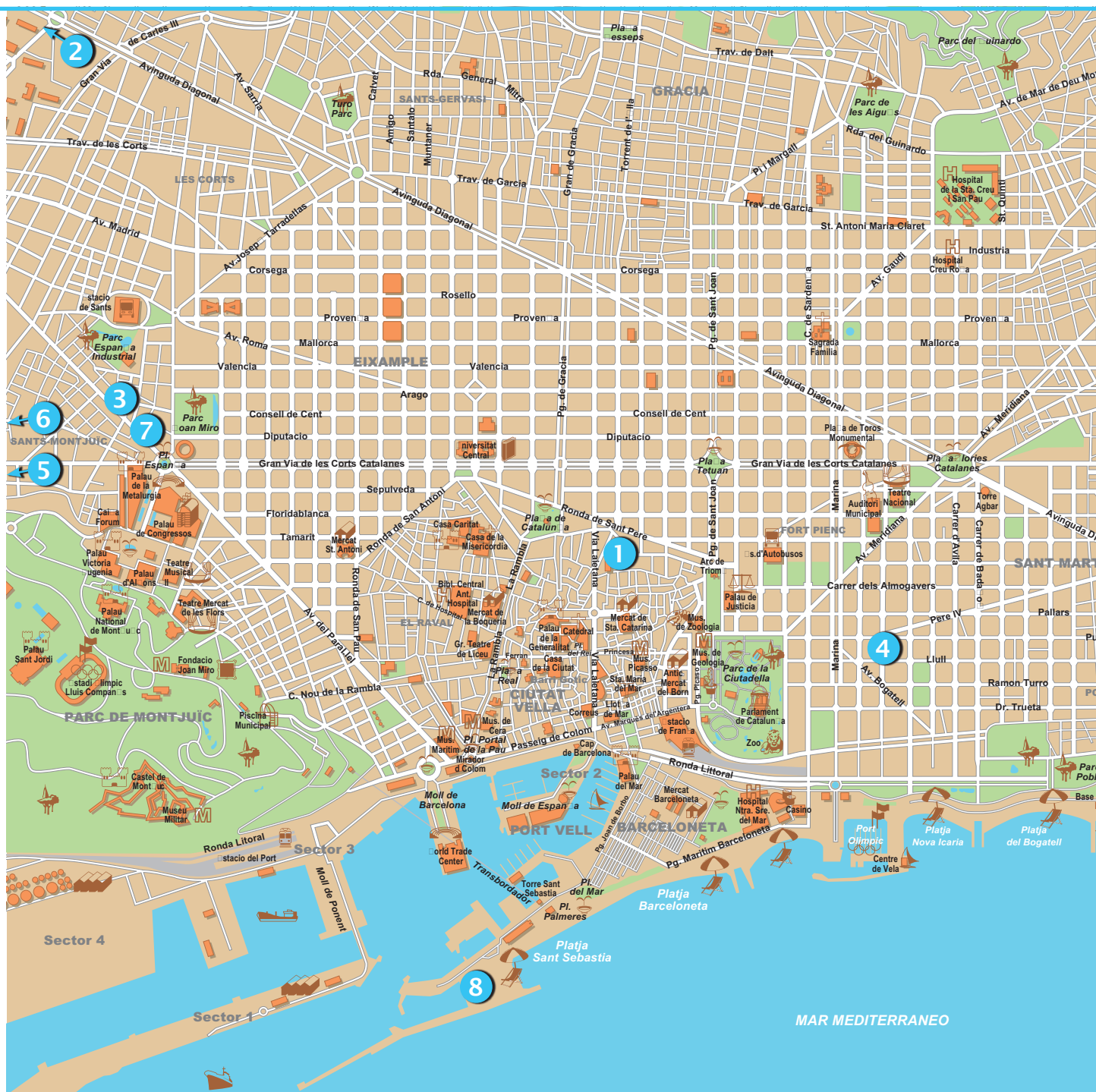

Legenda Mapa:

- | | | |
|---------------------------|------------------------|-----------------------------|
| 1 HCC MONTBLANC | 4 H10 MARINA BARCELONA | 7 CATALONIA BARCELONA PLAZA |
| 2 ABBA GARDEN | 5 SB PLAZA EUROPA | 8 W BARCELONA |
| 3 PESTANA ARENA BARCELONA | 6 AC SOM BY MARRIOTT | |

BARCELONA



Sagrada Família

PARTIDAS
DE LISBOA, PORTO OU FARO



Itinerário

3 dias de viagem

1º DIA

Lisboa ou Porto ou Faro > Barcelona

Comparência no aeroporto 2 horas antes da partida. Formalidades de embarque e partida em voo TAP Portugal com destino a Barcelona. Chegada e transporte livre para o hotel escolhido. Alojamento.

2º AO PENÚLTIMO DIA

Barcelona

Estadia no hotel em regime de alojamento e pequeno-almoço. Dias livres para atividades de caráter pessoal.

ÚLTIMO DIA

Barcelona > Lisboa, Porto ou Faro

Pequeno-almoço. Transporte livre para o aeroporto. Comparência no aeroporto 2 horas antes da partida. Formalidades de embarque e partida em voo TAP Portugal com destino a Lisboa, Porto ou Faro. Chegada.

FIM DE VIAGEM

SERVIÇOS INCLUÍDOS

- Passagem aérea em classe turística da TAP Portugal com partida de Lisboa, Porto ou Faro e com destino a Barcelona;
- Franquia de bagagem;
- Estadia de 2 noites no hotel escolhido em regime de alojamento e pequeno-almoço;
- Taxas de aeroporto, segurança e combustível;
- Taxas hoteleiras, de serviço e IVA;
- Seguro Multiviagens.

Transferes regulares aeroporto / hotel

1 pessoa	2 pessoas	3 pessoas
€ 44,74	€ 22,37	€ 14,92
Preço por pessoa e trajeto		

A não perder:

BAIRRO GÓTICO

Aqui nasceu Barcelona. Este é o local onde entramos na Barcelona antiga e no mais profundo da sua história. Esta é a Barcelona de encanto das ruas estreitas, das igrejas antigas, dos palácios, das praças históricas, dos museus. Uma visita a Barcelona, não estará completa sem uma passagem pelo Barri Gotic.

SAGRADA FAMÍLIA

Obra de Gaudí. Este projeto controverso passou a ser nos dias de hoje símbolo da cidade. Em construção há mais de 80 anos é, sem dúvida, uma das grandes obras da Era Moderna.

MUSEU NACIONAL DE ART DE CATALUNYA

Detém uma das maiores coleções de arte medieval do mundo. Destaque para a galeria romântica, a coleção Thyssen-Bornemisza (obra do Gótico e do Rococó).

CASA MILÁ (LA PEDRERA)

Uma das maiores e mais emblemáticas obras de Gaudí, onde a construção parece desafiar as leis da gravidade. É um marco do Modernismo Catalão.

LA RAMBLA

Nome de origem árabe que significa "corrente" ou "caudal". O nome não poderia estar mais

apropriado a este local. Cheia de vida a qualquer hora do dia ou da noite, a Rambla é a principal artéria pedonal da cidade e, sem dúvida, um dos símbolos de Barcelona.

PARQUE GUELL

Obra encomendada pelo conde Eusebi Guell (próspero industrial do final do séc. XIX) ao arquiteto Antoni Gaudí e que estava destinada a ser um condomínio de luxo para a aristocracia de Barcelona. Considerado hoje Património Mundial pela UNESCO, é mais uma das obras incontornáveis do génio de Gaudí.

Hop-on hop-off Barcelona

Se quer visitar Barcelona ao seu próprio ritmo e sem pressas, o autocarro turístico de dois andares é a escolha perfeita! Pode sair e entrar todo o dia, com o mesmo bilhete, pode mudar o percurso e aprender mais sobre a história da cidade através do confortável sistema de áudio com auscultadores, em 12 línguas diferentes. Nós apresentamos um mapa e um guia com todas as paragens de cada percurso e descontos para diferentes edifícios na cidade. Os nossos novos autocarros são adaptados para pessoas com mobilidade limitada e tem um teto que se pode fechar em caso de chuva, estes autocarros tem bancos anatômicos e são aquecidos em ambos os andares. Estes também têm uma hospedeira a bordo permanentemente.

PREÇO POR PESSOA: 26,64€ (adultos) • 15,79€ (crianças)



O melhor de Gaudí

Barcelona é conhecida mundialmente como a capital do modernismo, graças ao arquiteto catalão Antoni Gaudí.

Com este passeio você pode admirar alguns dos seus edifícios famosos, como as casas Lleó Morera, Amatller, Batlló e Milá também conhecida como La Pedrera, seguindo através do Paseo de Gracia.

Visita ao Parque Güell, outra das criações de Gaudí, que foi declarada um monumento artístico e património mundial pela UNESCO.

De seguida veremos a Sagrada Família, para admirar a famosa obra de Gaudí construída com contribuições privadas e doações que o artista deixou inacabado.

PREÇO POR PESSOA: 40,20€ (adultos) • 40,20€ (crianças)



Visita de ½ dia a Montserrat

Viagem pelas pitorescas aldeias da Catalunha até chegar à magnífica Montanha de Montserrat, situada a uma altitude de 1.235 m. Em seguida, visitaremos a Basílica Real, onde a famosa escultura românica do século XII da "Virgen Moreneta" deve ser admirado. No nosso caminho de volta de Montserrat, vamos parar no porto onde podemos, opcionalmente, ver as instalações do Aquário e do complexo de restaurantes, lojas e cinemas localizados no moderníssimo porto de Barcelona.

PREÇO POR PESSOA: 45,33€ (adultos) • 45,33€ (crianças)



Visita de ½ dia a Sitges visitando as caves de Freixenet

Quer conhecer o mundo mágico da cava? Nós convidamo-lo a descobrir a famosa cava Espanhola. Freixenet com visitas guiadas com uma breve apresentação audiovisual da história de uma empresa familiar. Em seguida, visitará a parte velha da adega construída em 1922. Os visitantes poderão embarcar num pequeno comboio para viajar através dos 20 quilómetros de caves subterrâneas. No final do passeio chegaremos à sala de degustação onde poderá saborear os diferentes tipos de cavas da gama Freixenet. Muito perto de Barcelona, é uma das mais belas aldeias da costa catalã: Sitges. Protegida pelo maciço de Garraf, Sitges é um dos destinos favoritos dos turistas que visitam a Catalunha. O seu microclima, com 300 dias de sol por ano, as suas praias e atraentes ofertas culturais e gastronómicas, fazem de Sitges a escolha ideal para desfrutar da costa do Mediterrâneo.

PREÇO POR PESSOA: 64,43€ (adultos) • 64,43€ (crianças)



BARCELONA



Parque Güel

HCC Montblanc ★★★★★



Localização: em pleno centro da cidade, a 500 metros da Plaza Catalunya.

Quartos: 157 quartos equipados com LCD satélite, Wi-Fi gratuito, ar condicionado, telefone e secador de cabelo.

Características gerais: dispõe de bar, restaurante, serviço de lavanderia e salas de reuniões.

www.hcchotels.es

Abba Garden ★★★★★



Localização: perto da avenida Diagonal e a poucos minutos do estádio do FC Barcelona.

Quartos: 138 quartos com LCD satélite, ar condicionado e casa de banho equipada.

Características gerais: restaurante, snack-bar, piscina exterior, jardins, Wi-Fi gratuito, SPA e sauna.

www.abbagardenhotel.com/es/index.html

Pestana Arena Barcelona ★★★★★



Localização: O Pestana Arena Barcelona situa-se a menos de 5 minutos a pé da Praça de Espanha e do Centro de Exposições Fira. A Estação de Metro da Plaza Espanya dispõe de ligações à Rambla em 5 minutos.

Quartos: Os apartamentos possuem uma secretária, um menu de almofadas e uma televisão LCD por satélite.

Características Gerais: O restaurante do hotel tem um terraço e serve comida mediterrânea. Existe também um bar onde poderá desfrutar de um snack ou de uma bebida.

www.pestana.com

H10 Marina Barcelona ★★★★★



Localização: a 10 minutos a pé do porto Olímpico de Barcelona e a 15km do aeroporto. A praia Bogatell, onde pode encontrar muitos bares de praia e restaurantes, está a 10 minutos a pé do hotel. Situa-se a 200m da estação de metro Bogatell, que faz a ligação com o centro de Barcelona em cerca de 10 minutos.

Quartos: 235 quartos equipados com secador de cabelo, telefone, televisão com canais por satélite, minibar, cofre e ar condicionado.

Características gerais: dispõe de um ginásio e acesso Wi-Fi gratuito. A piscina do último piso e o terraço soalheiro oferecem vistas fantásticas da cidade e do mar. Dispõe de uma sauna, banhos de vapor, uma piscina interior, bem como de tratamentos de beleza e massagens. O restaurante Dionísios do hotel serve refeições à carta e tapas.

www.hotelh10marinabarcelona.com



Las Ramblas



Parque Güel

Catalonia Barcelona Plaza ★★★★★

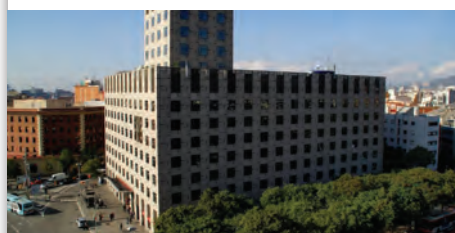

Localização: Situado num emblemático edifício da Plaza de España, desfruta de excelentes conexões com a rede de transportes públicos.

Quartos: 354 quartos equipados com secador de cabelo, ar condicionado e aquecimento, telefone direto, Internet Wi-Fi, TV por satélite, cofre e minibar.

Características gerais: o restaurante serve uma variedade de cozinha mediterrânica moderna. O hotel oferece também recepção 24 horas, uma piscina exterior situada no terraço superior, um centro de fitness e Spa.

www.hoteles-catalonia.com

SB Plaza Europa ★★★★★



Localização: Situado a 5 min do centro de convenções e a 350m da estação de comboio Ildefons Cerdà onde em 4 minutos apenas poderá chegar à Praça de Espanha.

Quartos: 243 quartos equipados com secador de cabelo, ar condicionado e aquecimento, telefone direto, Internet Wi-Fi, TV por satélite, cofre e minibar.

Características gerais: O hotel oferece também recepção 24 horas, restaurante, bar, uma piscina exterior situada no terraço superior, um centro de fitness e Spa.

www.hotelsbplazaeuropa.com

AC Som by Marriott ★★★★★



Localização: Situado a 5 min do centro de convenções e a 350m da estação de comboio Ildefons Cerdà onde em 4 minutos apenas poderá chegar à Praça de Espanha.

Quartos: 102 quartos equipados com secador de cabelo, ar condicionado e aquecimento, telefone direto, Internet Wi-Fi, TV por satélite, cofre e minibar.

Características gerais: O hotel oferece também recepção 24 horas, restaurante, bar, um centro de fitness e Spa.

www.marriott.com

W Barcelona Hotel ★★★★★

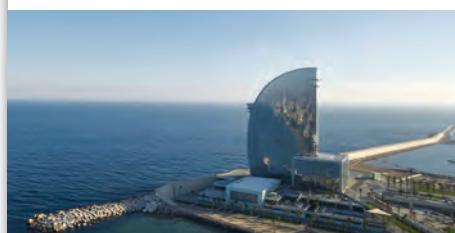

Localização: O W Barcelona Hotel situa-se junto à praia de Barceloneta, próximo do centro histórico de Barcelona, do passeio marítimo e da vibrante Ramblas, a 17 km do Aeroporto Internacional de Barcelona.

Quartos: O W Barcelona Hotel dispõe de 473 apartamentos. Todos os quartos estão equipados Wi-Fi (custo adicional), TV LCD via satélite, base para iPod.

Características Gerais: Este Hotel possui o restaurante "Bravo24" e o restaurante "Wave". Oferece também uma piscina exterior de borda infinita, o centro de fitness "SWEAT®" e o magnífico "Bliss® Spa".

www.w-barcelona.com



Casa Batlló

PARIS

A cidade Luz. Bastam algumas horas para percebermos porque lhe chamaram assim e, porque ainda é digna deste nome. A sua magnitude está refletida nos grandes monumentos, nos inúmeros museus e palácios, na sua arquitetura, nas modernas avenidas. A sua grandeza “mede-se” aqui, mas a sua magia, aquela de onde provém a sua luz só se vê quando nos perdemos nela. Desde as margens do Sena, que a viu nascer, em cada rua dos *quartiers* antigos, em cada praça, em cada fonte ou esquina sentimos que está lá...e que pulsa de vida.



Arco do Triunfo

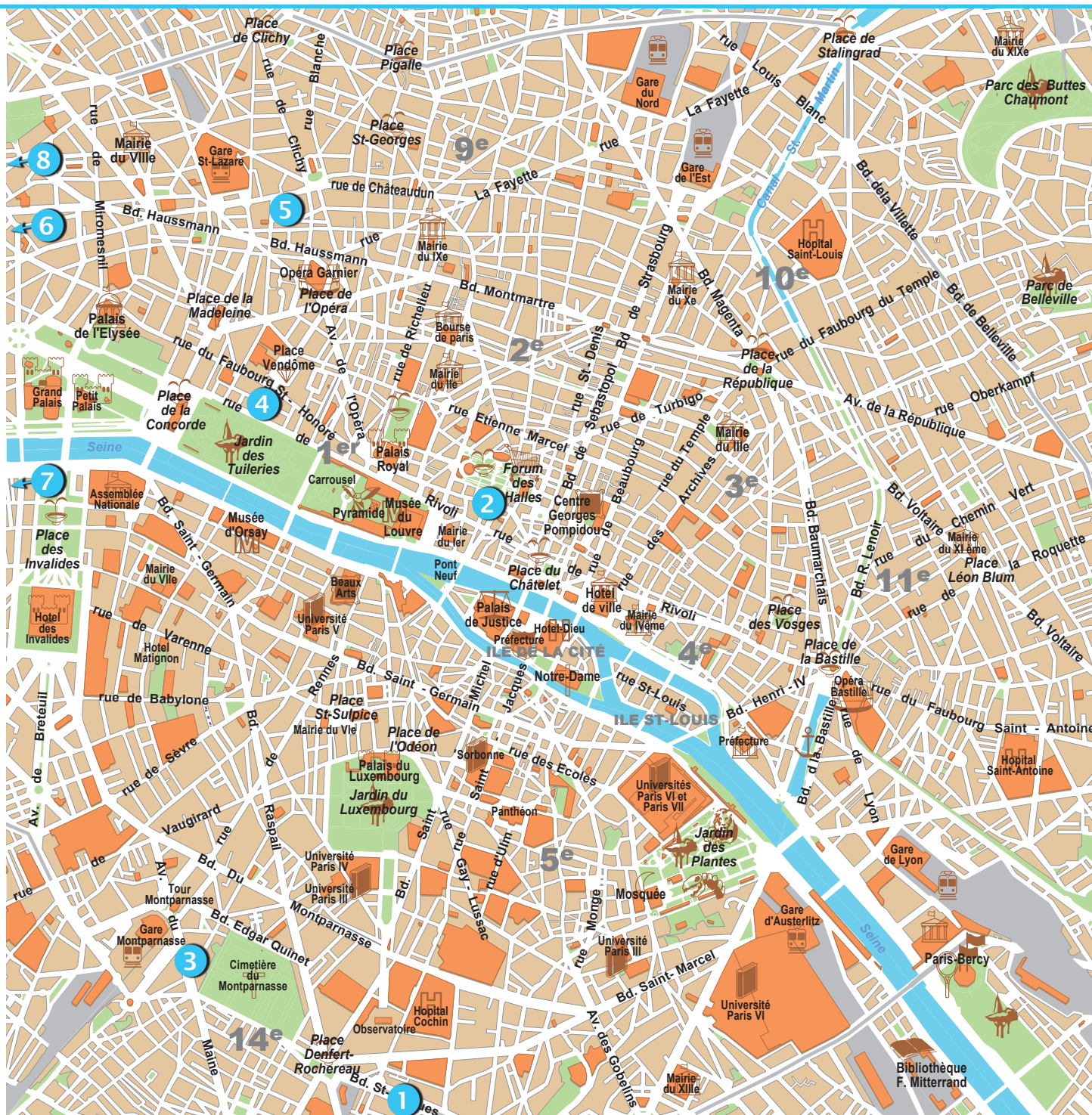

Legenda Mapa:

- | | | |
|------------------------------|-------------------------------|-------------------------------------|
| 1 MARRIOTT RIVE GAUCHE | 4 THE WESTIN PARIS - VENDÔME | 7 MERCURE PARIS TOUR EIFFEL |
| 2 CITADINES LES HALLES PARIS | 5 EMERAUDE HOTEL HELIOS OPERA | 8 DU COLLECTIONNEUR ARC DE TRIOMPHE |
| 3 PULLMAN MONTPARNASSE | 6 HYATT REGENCY ETOILE | |

PARIS



PARTIDAS
DE LISBOA, PORTO OU FARO



Itinerário

3 dias de viagem

1º DIA

Lisboa ou Porto ou Faro > Paris

Comparência no aeroporto 2 horas antes da partida. Formalidades de embarque e partida em voo TAP Portugal com destino a Paris. Chegada e transporte livre para o hotel escolhido. Alojamento.

2º AO PENÚLTIMO DIA

Paris

Estadia no hotel em regime de alojamento e pequeno-almoço. Dias livres para atividades de caráter pessoal.

ÚLTIMO DIA

Paris > Lisboa, Porto ou Faro

Pequeno-almoço. Transporte livre para o aeroporto. Comparência no aeroporto 2 horas antes da partida. Formalidades de embarque e partida em voo TAP Portugal com destino a Lisboa, Porto ou Faro. Chegada.

FIM DE VIAGEM

SERVIÇOS INCLUÍDOS

- Passagem aérea em classe turística da TAP Portugal com partida de Lisboa, Porto ou Faro e com destino a Paris;
- Franquia de bagagem;
- Estadia de 2 noites no hotel escolhido em regime de alojamento e pequeno-almoço;
- Taxas de aeroporto, segurança e combustível;
- Taxas hoteleiras, de serviço e IVA;
- Seguro Multiviagens.

Transferes regulares aeroporto / hotel

1 pessoa	2 pessoas	3 pessoas
€ 85,53	€ 42,77	€ 28,51
Preço por pessoa e trajeto		

A não perder:

TORRE EIFFEL

Construída para a Exposição Universal de 1889 é hoje, mais que o símbolo de Paris, é o símbolo de toda a França.

PALÁCIO DE VERSAILLES

Nos arredores de Paris (fácil acesso por RER), este antigo palácio real é de visita obrigatória pela sua beleza e exuberância dos seus jardins.

MUSEU DO LOUVRE

A antiga residência de reis entre os séc. XII e XV é hoje a morada de umas das mais valiosas coleções de arte do mundo com cerca de 350.000 obras.

CATEDRAL DE NOTRE DAME

Localizada na Île de la Cité é o coração geográfico e espiritual do país.

Hop-on hop-off Paris

Se quer visitar Paris ao seu próprio ritmo e sem pressas, o autocarro turístico de dois andares é a escolha perfeita! Pode sair e entrar todo o dia, com o mesmo bilhete, pode mudar o percurso e aprender mais sobre a história da cidade através do confortável sistema de áudio com auscultadores, em 12 línguas diferentes. Nós apresentamos um mapa e um guia com todas as paragens de cada percurso e descontos para diferentes edifícios na cidade. Os nossos novos autocarros são adaptados para pessoas com mobilidade limitada e tem um teto que se pode fechar em caso de chuva, estes autocarros tem bancos anatômicos e são aquecidos em ambos os andares. Estes também têm uma hospedeira a bordo permanentemente.

PREÇO POR PESSOA: 29,61€ (adultos) • 29,61€ (crianças)



City tour panorâmico de Paris

Paris é a capital da França e a maior cidade do país, bem como a capital da região Île-de-France.

Colada sobre o rio Sena, no norte de França, é a segunda maior metrópole da Europa e a maior cidade do mundo francófono. Sua área metropolitana tem uma população de 12 milhões.

A cidade é conhecida mundialmente como a Cidade da Luz, devido ao Iluminismo, movimento intelectual, sendo um dos destinos turísticos mais populares do mundo.

O charme desta cidade vem de sua arquitetura, suas avenidas e seus inúmeros museus.

Passagem pela Opéra, Place Vendôme, Place de la Concorde, Avenida dos Champs-Élysées, Arco do Triunfo, Torre Eiffel, Invalides, Museu d'Orsay, Museu do Louvre, Catedral de Notre Dame, Bairro de Saint-Germain-des-Prés

PREÇO POR PESSOA: 21,32€ (adultos) • 21,32€ (crianças)



ENTRADAS NA DISNEYLAND® PARIS SEM ALOJAMENTO

O dia de visita determina o preço a aplicar. Consulte o calendário de temporadas, o preço da entrada é calculado de acordo com a temporada do dia da sua chegada.

CALENDÁRIO DE TEMPORADAS DE PREÇOS

Mês Dia	1	2	3	4	5	6	7	8	9	10	11	12	13	14	15	16	17	18	19	20	21	22	23	24	25	26	27	28	29	30	31
Abril de 2015					S	D						S	D					S	D					S	D						
Maio de 2015			S	D						S	D						S	D						S	D					S	D
Junho de 2015						S	D						S	D					S	D					S	D				S	D
Julho de 2015				S	D						S	D						S	D						S	D					
Agosto de 2015	S	D						S	D					S	D				S	D					S	D				S	D
Setembro de 2015				S	D						S	D						S	D						S	D					
Outubro de 2015			S	D						S	D							S	D						S	D					
Novembro de 2015	D						S	D						S	D				S	D					S	D					

LEGENDA | TEMPORADAS DE PREÇOS | Baixa Média Regular | S Sábado D Domingo |

A não perder



NOVIDADE MAGIC TICKET

Existem **três possibilidades** para **reservar entradas de 1 dia / 1 parque** e de **1 dia / 2 parques** para os **2 Parques Disney®** "Ticket Mini", "Ticket Magic" e "Ticket Super Magic".

- "Ticket Mini" - Disponível apenas em temporada Baixa.
- "Ticket Magic" - Disponível apenas em temporada Média.
- "Ticket Super Magic" - Disponível em todas as temporadas.

Ofertas sujeitas a disponibilidade no momento da reserva/confirmação.

ENTRADAS NA DISNEYLAND® PARIS - SEM ALOJAMENTO

Magic Ticket

Preços por pessoa	1 dia / 1 Parque		1 dia / 2 Parques	
	Adulto	Criança 3-11 anos	Adulto	Criança 3-11 anos
"Ticket Super Magic"	€ 69	€ 62	—	—
"Ticket Mini"	—	—	€ 62	€ 55
"Ticket Magic"	—	—	€ 74	€ 67
"Ticket Super Magic"	—	—	€ 84	€ 77

Condições: Até aos 2 anos as crianças são grátis. • A não utilização deste serviço não permite o reembolso. • Não é possível efectuar alteração de data e ou de nomes. • As entradas para os parques Disney® poderão ser reservadas até 2 horas antes da visita (atenção ao horário de funcionamento da central de reservas), sujeito condições especiais, para mais informações por favor consulte-nos. • Os MAGIC TICKET têm uma validade de **1 ano a partir da data de emissão do bilhete**, os preços a aplicar são de acordo com o calendário acima. A sua utilização só será possível de acordo com a temporada reservada. • Não obriga a utilização das entradas em dias consecutivos. Para informações sobre outras entradas que temos disponíveis, por favor consulte-nos.

PARIS



Emeraude Hotel

Helios Opera ★★★★★



Localização: Muito próximo das galerias La Lafayette e a uma curta caminhada do Teatro Mogador, da estação de Saint-Lazare e da Opera Garnier.

Quartos: Os apartamentos incluem comodidades como TV plasma por satélite, ar condicionado minibar, secador de cabelo e cofre.

Características gerais: No Emeraude encontrará um lounge bar e o apoio do serviço de concierge e de lavanderia.
www.hotels-eneraude.com

Marriott Rive Gauche ★★★★★

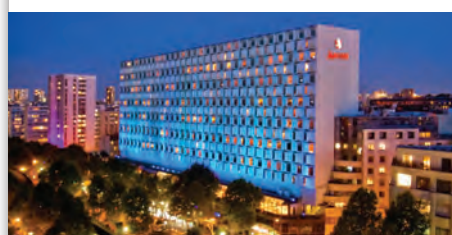

Localização: Perto do bairro Latino e de Saint-Germain-des-près a apenas 250m da estação de metro de Saint Jacques.

Quartos: 757 quartos equipados com secador de cabelo, ar condicionado, telefone, Internet Wi-Fi, televisão via satélite, cofre e minibar.

Características gerais: possui restaurante, ginásio, recepção 24 horas, engomadoria, lavanderia, Internet Wi-Fi.
www.marriott.com

Mercure Paris Tour Eiffel ★★★★★

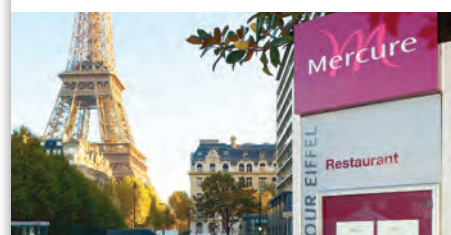

Localização: localizado apenas a 2 minutos a pé da Torre Eiffel, perto de Trocadéro e do Rio Sena.

Quartos: 405 quartos equipados com secador de cabelo, ar condicionado, telefone, Internet Wi-Fi, televisão via satélite, cofre e minibar.

Características gerais: possui restaurante, ginásio, recepção 24 horas, balcão de informação turística, engomadoria, Internet Wi-Fi.
www.accorhotels.com

Pullman Montparnasse ★★★★★

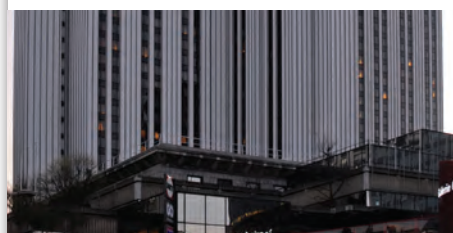

Localização: Situado na margem esquerda do rio Sena, no bairro de Montparnasse, apenas a 15 min a pé dos Jardins do Luxemburgo.

Quartos: 957 quartos equipados com secador de cabelo, ar condicionado, telefone, Internet Wi-Fi, televisão via satélite, cofre e minibar.

Características gerais: possui restaurante, centro de fitness, recepção 24 horas, Internet Wi-Fi, serviço de engomadoria e lavanderia.
www.accorhotels.com





Citadines Les Halles Paris ★★★★★



Localização: situa-se no centro da cidade de Paris, rodeado por inúmeras lojas e próximo áreas de negócios da cidade, a 20 km do Aeroporto de Paris-Orly.

Quartos: dispõe de 189 apartamentos, equipados com estúdios ou cozinha, secador de cabelo, ar condicionado, telefone, Internet, TV via satélite e cofre.

Características Gerais: possui sala de pequenos-almoços, um centro de fitness aberto 24 horas por dia, salas de reuniões com acesso Wi-Fi gratuito. De referir ainda o serviço de recepção 24 horas, serviço de lavanderia e limpeza a seco, babysitting (custo adicional) e Internet Wi-Fi disponível em todo o hotel.

www.citadines.com

Hyatt Regency Etoile ★★★★★

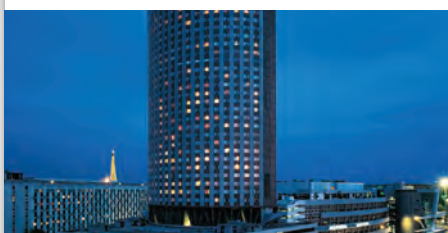

Localização: Situado apenas a 1 km do Arco do Triunfo e dos Campos Elísios, oferecendo vista panorâmicas sobre a cidade e a 600m do metro.

Quartos: 950 quartos equipados com secador de cabelo, ar condicionado, telefone, Internet Wi-Fi, televisão via satélite, cofre e minibar.

Características Gerais: possui restaurante, centro de fitness, recepção 24 horas, Internet Wi-Fi e lavanderia.

www.hyatt.com

The Westin Paris - Vendome ★★★★★



Localização: Situa-se junto ao belíssimo Jardim das Tulherias e próximo da Place Vendôme.

Quartos: Os 428 quartos climatizados incluem, minibar e cofre-forte. Inclui ainda internet sem fios, TV satélite. Nas casas de banho, tem ao seu dispor roupões e um secador de cabelo.

Características Gerais: Inclui um spa de serviço completo e um health club. Business center e salas de reunião. Completa as suas facilidades com um restaurante e um bar/lounge.

www.starwoodhotels.com

Hotel Du Collectionneur Arc de Triomphe ★★★★★

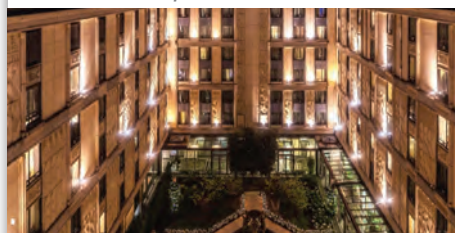

Localização: em frente ao Parc Monceau, a uma curta caminhada do Arco do Triunfo e dos Campos Elísios.

Quartos: localizados ao redor de um pátio andaluz, os quartos e suítes tem uma decoração inspirada nos grandes designers do período da Art Deco.

Características Gerais: o restaurante Le Safran serve uma sofisticada culinária e o Bar Purple oferece um conjunto de bebidas e refeições leves, que podem ser saboreados no terraço. Tem também à sua disposição spa e fitness center.

www.hotelducollectionneur.com



Basilica de Sacré Coeur

ROMA

A capital de Itália, fundada em 753 a.C., é uma das cidades mais antigas do velho continente. Conhecida como a Cidade Eterna, Roma é um verdadeiro museu a céu aberto, que delicia os milhares de visitantes que acolhe todos os anos. Edificada em 7 colinas, espalha-se ao longo de vários quilômetros pelo rio Tibre. Desde os primórdios da sua existência, a cidade assistiu à construção de impérios e ao nascimento de vários movimentos artísticos e culturais, que ainda hoje podem ser contemplados num estado quase perfeito. Alberga o estado do Vaticano, sede Papal e um dos locais mais opulentos do mundo. A expressão “Bela Itália” surge aqui com toda a certeza.



Coliseu de Roma

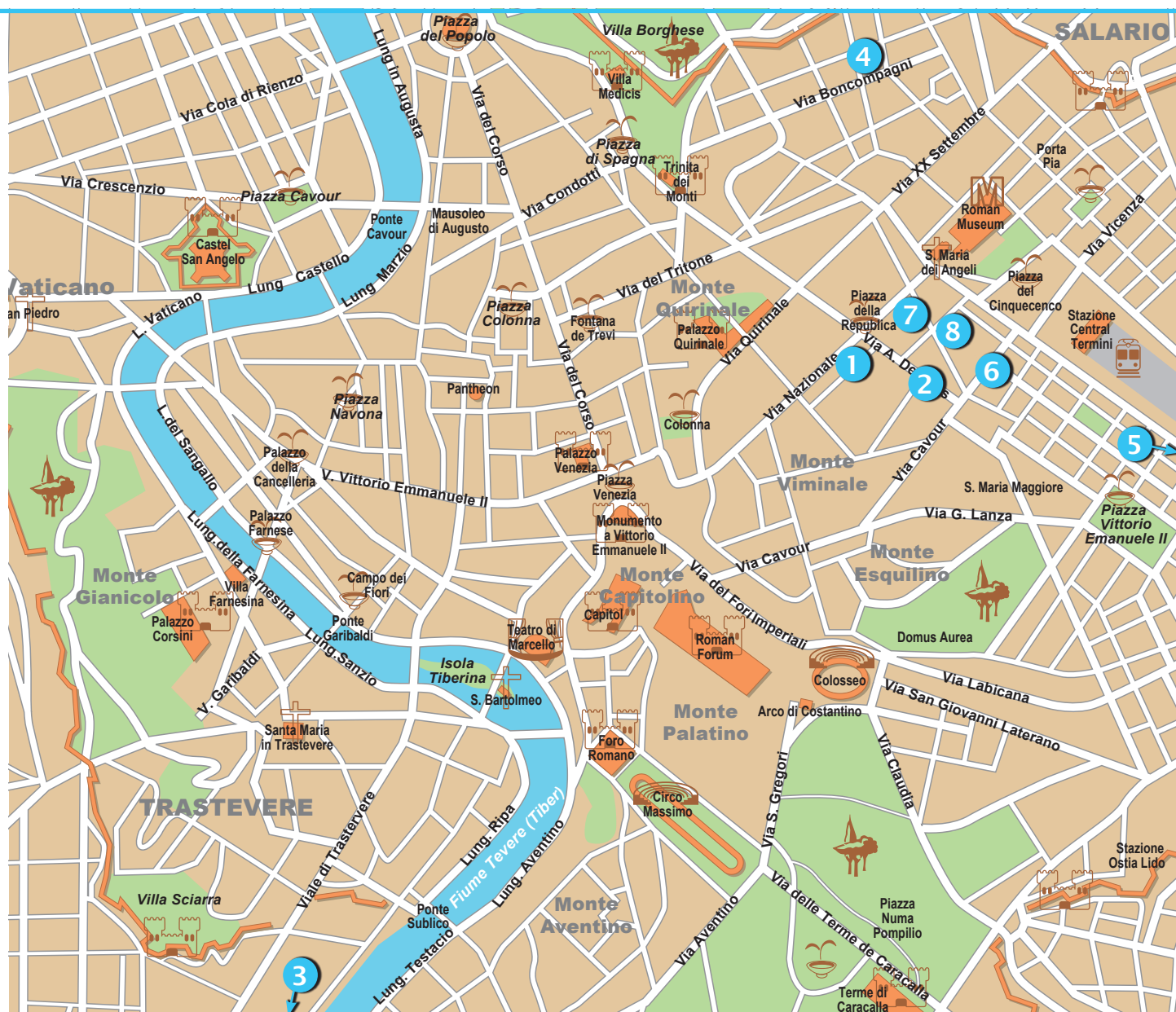

Legenda Mapa:

1 BEST WESTERN MONDIAL

2 BEST WESTERN UNIVERSO

3 H10 ROMA CITTÀ

4 ROMANICO PALACE

5 EUROSARS ROMA AETERNA

6 MASSIMO D'AZEGLIO

7 LA GRIFFE

8 DIANA

ROMA



PARTIDAS
DE LISBOA, PORTO OU FARO



Itinerário

3 dias de viagem

1º DIA

Lisboa ou Porto ou Faro > Roma

Comparência no aeroporto 2 horas antes da partida. Formalidades de embarque e partida em voo TAP Portugal com destino a Roma. Chegada e transporte livre para o hotel escolhido. Alojamento.

2º AO PENÚLTIMO DIA

Roma

Estadia no hotel em regime de alojamento e pequeno-almoço. Dias livres para atividades de caráter pessoal.

ÚLTIMO DIA

Roma > Lisboa, Porto ou Faro

Pequeno-almoço. Transporte livre para o aeroporto. Comparência no aeroporto 2 horas antes da partida. Formalidades de embarque e partida em voo TAP Portugal com destino a Lisboa, Porto ou Faro. Chegada.

FIM DE VIAGEM

SERVIÇOS INCLUÍDOS

- Passagem aérea em classe turística da TAP Portugal com partida de Lisboa, Porto ou Faro e com destino a Roma;
- Franquia de bagagem;
- Estadia de 2 noites no hotel escolhido em regime de alojamento e pequeno-almoço;
- Taxas de aeroporto, segurança e combustível;
- Taxas hoteleiras, de serviço e IVA;
- Seguro Multiviagens.

Transferes regulares aeroporto / hotel

1 pessoa	2 pessoas	3 pessoas
€ 57,89	€ 28,95	€ 26,32
Preço por pessoa e trajeto		

A não perder:

VATICANO - MUSEU DO VATICANO + BASÍLICA DE SÃO PEDRO

Este é sem dúvida, o local mais visitado de Roma. O museu abre às 10h, mas recomenda-se a chegada às 8h45, para evitar uma espera muito prolongada. Pode optar por comprar uma visita guiada que, para além de extremamente útil, tem preferência de entrada.

PANTEÃO NACIONAL

Famoso pela sua cúpula, é o único monumento

greco-romano que se encontra totalmente intacto. Estão aqui sepultados as grandes personalidades de Itália, a família Real e inúmeros artistas do Renascimento, entre os quais Rafaello.

FÓRUM ROMANO, ARCO DE CONSTANTINO E COLISEU

O fórum romano é mais grandiosa herança da Roma antiga. Este local, com vários hectares, é de visita guiada. Indubitavelmente uma agradável "viagem" ao passado.

FONTANA DE TREVI

Atração ao ar livre. A par do Coliseu é o local de maior culto de Roma.

BAIRRO DE TRASTEVERE

Este bairro histórico, junto ao rio Tibre é um dos locais de passeio de romanos e turistas. Tem inúmeros restaurantes e pizzarias, localizados em ruas e vielas estreitas. Todos os dias é montado um "círculo" de vendedores e artistas de rua.

Descobrindo Roma a pé

Esta excursão a pé oferece a oportunidade de visitar os lugares mais famosos de Roma, numa só manhã será possível movimentar-se através dos séculos, descobrindo as principais atrações da cidade.

A excursão começa a partir de Campo del Fiori, certamente uma das praças mais características de Roma com o seu mercado ao ar livre e com a estátua de Giordano Bruno. Segue-se até à Praça Farnese, com o seu imponente Palácio em frente à Praça. Continua-se até à Praça Navona, uma das praças mais famosas do mundo. O símbolo da praça a Fontana dei Quattro Fiumi (Fonte dos Quatro Rios), desenhada por Gian Lorenzo Bernini, que compete com a famosa Igreja de Borromini Sant'Agnese in Agone. Depois segue-se até à Fontana de Trevi, uma verdadeira obra de arte e sem dúvida a fonte mais famosa e espetacular de Roma. Continua-se até à última paragem da excursão, a Praça de Spagna. No centro da Praça é possível admirar a Fontana della Barcaccia, construída por Pietro Bernini.

PREÇO POR PESSOA: 26,32€ (adultos) • 26,32€ (crianças)



Roma Imperial

Excursão de autocarro e a pé para visitar os monumentos clássicos de Roma. Atravessando a Praça de la République iniciamos juntamente com o nosso guia local, um agradável passeio pelo centro histórico, onde se pode admirar a Fonte de Trevi, Coluna de Marco Aurélio, o palácio de Montecitorio, desenhado por Bernini, o Panteão (visita interior), sede do Senado, e da Praça Navona, Via dei Coronari (Rua das relíquias). Passando na frente de Castel Sant'Angelo e ao caminhar pela Via dell Conciliazione chegamos à Basílica de São Pedro, que irá visitar com auriculares. Tem assim a oportunidade de admirar uma das obras-primas de Michelangelo: Piedade.

PREÇO POR PESSOA: 35,53€ (adultos) • 35,53€ (crianças)



Roma Iluminada

Um percurso que oferece a oportunidade de descobrir os principais monumentos da Cidade Eterna numa atmosfera romântica de tempos passados. Veremos o Palácio das Exposições, o Campidoglio e a Praça Venezia, onde está localizado o monumento ao Soldado Desconhecido. Reviveremos a época Imperial enquanto admiramos o Fórum Romano, o Coliseu, o Arco de Constantino e o Circus Maximus. Conheça a Ilha Tiberina e o bairro judeu com a sinagoga, perto do Castelo de Santo Ângelo, que nos apresenta a Basílica de São Pedro. O parque de Villa Borghese e a Praça del Popolo leva-nos aos dias da Dolce Vita, cujo símbolo é a famosa Via Veneto. O passeio inclui duas paragens: Praça Navona, com a Fonte dos Quatro Rios e na Fonte de Trevi.

PREÇO POR PESSOA: 32,89€ (adultos) • 32,89€ (crianças)



© Panthermedia | Francesco Bucchi

Audiência papal

Deixe-nos reservar para si a sua entrada limitada para a audiência! Experimente este intenso momento espiritual de emoções e reflexões com pessoas de todo o mundo que assistem à audiência papal. Sinta-se livre de rezar ou apenas observar uma das tradições mais populares e extraordinárias do mundo.

PREÇO POR PESSOA: 32,89€ (adultos) • 32,89€ (crianças)



ROMA



H10 Roma Città ★★★★★

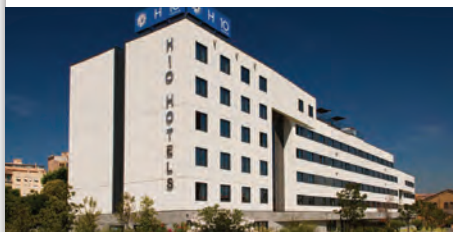

Localização: em plena Via Marconi, a 700m da estação de Trastevere, com bons acessos ao centro da cidade. A estação de Metro Basilica San Paolo fica a 5 minutos a pé do H10 Roma.

Quartos: 181 quartos equipados com TV satélite, minibar e cofre.

Características gerais: dispõe de restaurante, bar, solário, piscina, jacuzzi e ginásio.

www.h10hotels.com

Romanico Palace ★★★★★

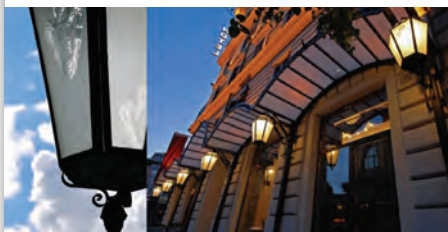

Localização: localizado mesmo à entrada do Parque Villa Borghese e a 700 metros da Escadaria Espanhola.

Quartos: 76 quartos equipados com LCD satélite, cofre, ar condicionado, telefone, Wi-Fi e secador de cabelo.

Características gerais: dispõe de bar, restaurante, terraço, ginásio e Spa.

www.romanicopalace.hotelinroma.com

Best Western Mondial ★★★★★



Localização: O Best Western Hotel Mondial fica perto da Via Nazionale de Roma, a 3 minutos a pé da Estação de Metro Repubblica, na Linha A. Situa-se perto do Palácio Viminale, sede do Ministério da Administração Interna, e a uma curta caminhada da Estação Ferroviária Termini.

Quartos: Todos os quartos do Mondial são insonorizados, dispõem de uma televisão por satélite, têm ar condicionado, um minibar, uma casa de banho privativa com banheira ou chuveiro e são para não fumadores.

Características Gerais: Este hotel possui um bar. De referir ainda a recepção 24 horas e o serviço de lavanderia

Massimo D'Azeglio ★★★★★

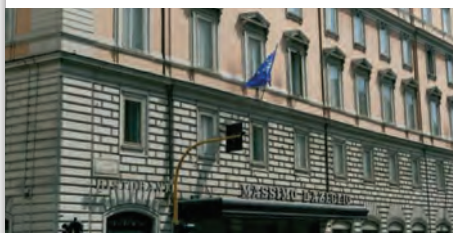

Localização: situado no centro de Roma e a curta distância dos monumentos mais importantes da cidade.

Quartos: 185 quartos, todos insonorizados e equipados com ar condicionado com controlo autónomo, telefone direto, Wi-fi gratuito, minibar e televisão com canais internacionais.

Características gerais: bar, restaurante, salas de reuniões e ginásio.

www.bettojahotels.it



© Panthermedia | Valery Voenyay

Roma



Praça de Espanha

Best Western Universo ★★★★★



Localização: situado no centro de Roma e apenas a 300m da estação de comboio de Termini. Quartos: 199 quartos, todos insonorizados e equipados com ar condicionado, telefone direto, Wi-fi gratuito, minibar e TV.

Características gerais: bar, restaurante, receção 24h e ginásio.

www.hoteluniverso.com

Eurostars Roma Aeterna ★★★★★



Localização: situado na região de Pigneto, famosa pelos seus bares e cafés a 15 minutos a pé da estação de metro de San Giovanni.

Quartos: 144 quartos, todos insonorizados e equipados com ar condicionado, telefone direto, Wi-fi, minibar e TV.

Características gerais: bar, restaurante, receção 24h, lavandaria e ginásio.

www.eurostarshotels.com

Diana ★★★★★



Localização: localizado apenas a 200 metros da Estação Termini.

Quartos: 167 quartos equipados com minibar, TV satélite e ar condicionado.

Características gerais: dispõe de receção 24 horas, bar, restaurante, jardim no último piso e salas de reuniões.

www.hoteldianaroma.com

La Griffe ★★★★★



Localização: idealmente localizado para fazer turismo, encontrando-se apenas a 10 minutos a pé da Fonte de Trevi e a 600 metros da Estação Ferroviária Termini.

Quartos: 127 quartos equipados com Cofre, ar condicionado, aquecimento, Secador de cabelo, Telefone, Rádio, LCD satélite, Wi-Fi e minibar.

Características gerais: apresenta um bar e um restaurante com vistas panorâmicas para Roma, ginásio e cabeleireiro.

www.agriffeluxuryhotel.com



Coliseu de Roma

VENEZA

Uma das cidades mais belas de Itália e da Europa. Em Veneza, poderá admirar um dos maiores exemplos do bizantino, a Basílica de São Marco e ainda diversos monumentos do Renascimento e do Gótico. Conta apenas com 70.000 habitantes, mas apesar da baixa densidade populacional, fervilha de vida devido a milhões de visitantes de todas as partes do globo. Este fluxo transformou as suas pequenas ruas em artérias concorridas, onde turistas carregam malas e máquinas fotográficas, sedentos de conhecer todos os segredos aqui guardados. Sabendo manter o seu traçado medieval original, sem vias para carros e, sendo o barco o único meio de transporte, podemos afirmar que é impossível encontrar lugar igual. Os belos canais e as ruas estreitas fazem com que Veneza goze, com unanimidade, do título da cidade mais romântica da Europa.



Veneza



Legenda Mapa:

1 HILTON GARDEN INN VENICE MESTRE SAN GIULIANO

2 AMBASCIATORI

3 NH VENEZIA CONGRESS

4 PRINCIPE

5 SANTA MARINA

6 AMADEUS VENEZIA

7 CA DEI CONTI

8 BAUER L'HOTEL

VENEZA



PARTIDAS
DE LISBOA, PORTO OU FARO



Itinerário

3 dias de viagem

1º DIA

Lisboa ou Porto ou Faro > Veneza

Comparência no aeroporto 2 horas antes da partida. Formalidades de embarque e partida em voo TAP Portugal com destino a Veneza. Chegada e transporte livre para o hotel escolhido. Alojamento.

2º AO PENÚLTIMO DIA

Veneza

Estadia no hotel em regime de alojamento e pequeno-almoço. Dias livres para atividades de caráter pessoal.

ÚLTIMO DIA

Veneza > Lisboa, Porto ou Faro

Pequeno-almoço. Transporte livre para o aeroporto. Comparência no aeroporto 2 horas antes da partida. Formalidades de embarque e partida em voo TAP Portugal com destino a Lisboa, Porto ou Faro. Chegada.

FIM DE VIAGEM

SERVIÇOS INCLUÍDOS

- Passagem aérea em classe turística da TAP Portugal com partida de Lisboa, Porto ou Faro e com destino a Veneza;
- Franquia de bagagem;
- Estadia de 2 noites no hotel escolhido em regime de alojamento e pequeno-almoço;
- Taxas de aeroporto, segurança e combustível;
- Taxas hoteleiras, de serviço e IVA;
- Seguro Multiviagens.

Transferes regulares aeroporto / hotel

1 pessoa	2 pessoas	3 pessoas
€ 151,32	€ 76,32	€ 56,58

Preço por pessoa e trajeto

A não perder:

PRAÇA DE SÃO MARCOS

Com a Torre dell'Orologio, os Tetrarcas, inúmeras lojas e esplanadas, a Praça de São Marcos é uma paragem obrigatória! Ponto de convergência turística, onde estão localizadas as principais atrações da cidade.

BASÍLICA DE SÃO MARCOS

É a mais famosa das igrejas de Veneza e um dos melhores exemplos da arquitetura bizantina. Localizada na Praça de São Marcos, ao lado do Palácio dos Doges, a basílica é a sede da arquidiocese católica romana de Veneza desde 1807.

PALÁCIO DUCAL

Também conhecido como Palácio do Doge, é um símbolo da cidade de Veneza e uma obra-prima do gótico veneziano. Surge na área monumental da Praça de São Marcos, entre a Piazzetta e o Molo. O palácio atual foi construído entre 1309 e 1424. Giovanni Bon e Bartolomeo Bon criaram a chamada Porta della Carta, um monumental portão em estilo gótico tardio na Piazzetta, ao lado do palácio. Antiga sede do Doge de Veneza e da magistratura veneziana.

CAMPANÁRIO DE SÃO MARCOS

Do alto dos seus 60 m terá as melhores vistas sobre a cidade Veneza. A atual torre é uma reconstrução da torre original que ruíu no final do séc. XIX, após 1000 anos a resistir aos caprichos da Natureza. A subida é feita de elevador.

PALÁCIOS VENEZIANOS

Os palazzos para serem bem contemplados, devem ser vistos desde o grande canal. Poderá optar pelo movimentado vaporetto, traghetto ou a gôndola.

Veneza a pé

Tenha um passeio (sem entradas) pelos lugares mais característicos da história de Veneza. Um guia com experiência e qualificado vai acompanhá-lo ao milênio de vida da Sereníssima República, recordando o passado cheio de charme desta cidade única. É uma tour essencial para compreender Veneza.

Percurso: Praça de São Marcos – origens, história e descrição dos monumentos mais importantes: Basílica de São Marcos, Palácio Ducal, a Torre do Sino, a Torre do Relógio.

Santa Maria Formosa: a história e as anedotas relacionadas com esta magnífica rua. Campo S. Giovanni e S. Paolo: o “Panteão” de Veneza, a Grande Escola de Caridade, os Capitães da fortuna.

A Casa de Marco Polo e o Teatro Malibran: anedotas e a história passada e recente cruzam-se neste sítio bonito de Veneza.

Regresso a São Marcos pela Mercerie, ponto de ligação vital entre Rialto e São Marcos e a rua principal da cidade para compras.

PREÇO POR PESSOA: 25,00€ (adultos) • 25,00€ (crianças)



Veneza absoluta

Faça uma caminhada ao ar livre através dos lugares mais característicos e importantes da história de Veneza. Um guia experiente e qualificado irá acompanhá-lo pelo meio milênio de vida da Sereníssima República, recordando o passado repleto de charme desta cidade única.

- Piazza San Marco - Origens, História e descrição dos principais monumentos: a Basílica de San Marco, Palazzo Ducale, Campanário, Torre do Relógio e Procuratie.

- Santa Maria Formosa - História e anedotas relacionadas com esta maravilhosa e típica praça.

- Campo Santi Giovanni e Paolo - O Panteão de Veneza, a grande escola da Caridade, os Capitães da fortuna.

- Casa de Marco Polo e Teatro Malibran - Anedotas e história onde o passado e o presente se cruzam neste belo canto de Veneza.

Retorno a São Marcos através do Mercerie, ligação vital entre a Ponte Rialto e San Marco e da rua principal para umas compras na cidade.

PREÇO POR PESSOA: 76,32€ (adultos) • 76,32€ (crianças)



Veneza e o seu interior

Palácio dos Doges representado por séculos como a sede do poder político veneziano. Cercado por centenas de obras de arte e pinturas famosas, o duque e seu Conselho controlavam o destino de uma república com mil anos de história. Visitar os seus corredores do poder, escadas de ouro e as pinturas com seu profundo senso de realismo e naturalismo com riqueza de detalhes, você terá a oportunidade de voltar ao passado e respirar a atmosfera encantadora da Idade Média europeia. Além disso, você ainda vai sentir a angústia dos presos, que depois de atravessar a ponte, conhecida dos Suspiros, entraram na escuridão das prisões (famoso por ter hospedado Giacomo Casanova).

Bilhete de entrada para o Palácio dos Doges está incluído no preço da excursão e irá permitir-lhe a entrada, sem esperar na fila.

De seguida desfrute de uma visita guiada numa das mais belas catedrais do mundo.

PREÇO POR PESSOA: 52,63€ (adultos) • 52,63€ (crianças)



Passeio de gôndola

Embarcar numa gôndola para um passeio ao longo do Grande Canal (zona de Santa Maria de Salute) e de canais menores (zona de Fenice)

PREÇO POR PESSOA: 32,89€ (adultos) • 32,89€ (crianças)



VENEZA



NH Venezia Congress ★★★★★



Localização: localizado em Veneza Mestre, o hotel dispõe de uma marina privada que dá acesso aos canais que levam o hóspede diretamente ao coração de Veneza.

Quartos: 376 quartos equipados com telefone, ar condicionado, cofre, Wi-Fi, TV e minibar.

Características gerais: centro de convenções, bar e restaurante.

www.nh-hoteles.pt

Hilton Garden Inn Venice

Mestre San Giuliano ★★★★★



Localização: localizado em Veneza Mestre, a meio caminho entre o aeroporto e Veneza dos canais.

Quartos: 136 quartos equipados com telefone, ar condicionado, cofre, Wi-Fi, TV e minibar.

Características gerais: Piscina exterior, jardim, bar e restaurante.

www3.hilton.com

Ambasciatori ★★★★★



Localização: localizado em Veneza Mestre, a 10 min do autocarro que o leva a Veneza dos canais e a 800m da estação de comboio de Mestre.

Quartos: 93 quartos equipados com telefone, ar condicionado, cofre, Wi-Fi, TV e minibar.

Características gerais: centro de fitness, bar e restaurante.

www.hotelambasciatori-mestre.com

Santa Marina ★★★★★



Localização: localizado no coração de Veneza, apenas a 300m da Ponte Rialto.

Quartos: 39 quartos equipados com telefone, ar condicionado, cofre, Wi-Fi, TV e minibar.

Características gerais: Bar e receção 24h.

www.hotelsantamarina.it





Veneza

Principe ★★★★★



Localização: situa-se a 200 metros da Estação Ferroviária Santa Lucia.

Quartos: 139 quartos equipados com TV satélite, telefone, minibar, cofre, ar condicionado e secador de cabelo.

Características gerais: dispõe de bar, restaurante, sala de reuniões e recepção 24 horas.

www.gardenahotels.it/hotel_principe/eng/Hotel_Canal_Grande.htm

Amadeus Venezia ★★★★★



Localização: O Hotel Amadeus está apenas a 5 minutos a pé da Estação de Santa Lúcia de Veneza e a 10 minutos a pé da Piazzale Roma, onde poderá apanhar o serviço de autocarro para o aeroporto. Será fácil chegar à Praça de São Marcos através do Vaporetto.

Quartos: Os 63 quartos do Hotel Amadeus proporcionam acesso à Internet, televisão por satélite e ar condicionado.

Características Gerais: Apresenta um jardim privado onde, todas as manhãs, poderá desfrutar de um buffet de pequeno-almoço.

www.hotelamadeusvenice.it

Ca Dei Conti ★★★★★



Localização: o hotel Ca' dei Conti está localizado apenas a 200 metros da Praça de São Marcos, acessível por uma ponte sobre um pequeno canal.

Quartos: Todos os quartos incluem ar condicionado, um mini-bar, uma televisão e uma casa de banho privativa com secador de cabelo.

Características Gerais: o Ca' dei Conti ocupa uma residência turística veneziana do século XVIII, disponibiliza um terraço encantador no piso superior, o ambiente histórico está presente em toda a propriedade. Estão disponíveis excelentes ligações de Vaporetto para a Estação Ferroviária Santa Lucia.

www.cadeiconti.com

Bauer L'Hotel ★★★★★



Localização: a 2 minutos a pé da Praça de São Marcos.

Quartos: 119 quartos climatizados equipados com TV satélite, minibar e cofre.

Características gerais: dispõe de bar, restaurante e terraço.

www.bauervenezia.com



Veneza

LONDRES

Poucas pessoas nunca sonharam ir a Londres e das que já foram, raras são as que não querem voltar. Poucas horas nesta cidade fazem-nos perceber porquê. Londres está coberta com uma aura, um espírito que se recusa a esquecer o riquíssimo e importante passado, que o revive de forma a engrandecer ainda mais o seu presente.

A oferta cultural é inesgotável. Inúmeros monumentos e museus, com riquíssimos testemunhos do seu passado como maior império do mundo, teatros das estreias mundiais, bairros emblemáticos e imortalizados por filmes, uma vida e alegria que contagiam todos os visitantes. Tudo em Londres seduz.

Do Big Ben à Abadia de Westminster do Palácio de Buckingham à Catedral Saint Paul, do British Museum à Tate Modern, dos enormes armazéns aos mercados de rua, da Regent Street a Picadilly Circus, inúmeros são os nomes que facilmente ficam registados na memória. O impossível será mesmo esquecê-los. É pelo conjunto destas razões que Londres continua a marcar o ritmo das cidades europeias. Continua e continuará a ser a cidade das novas tendências, das grandes estreias e está nas suas mãos não perder a próxima.



Piccadilly Circus

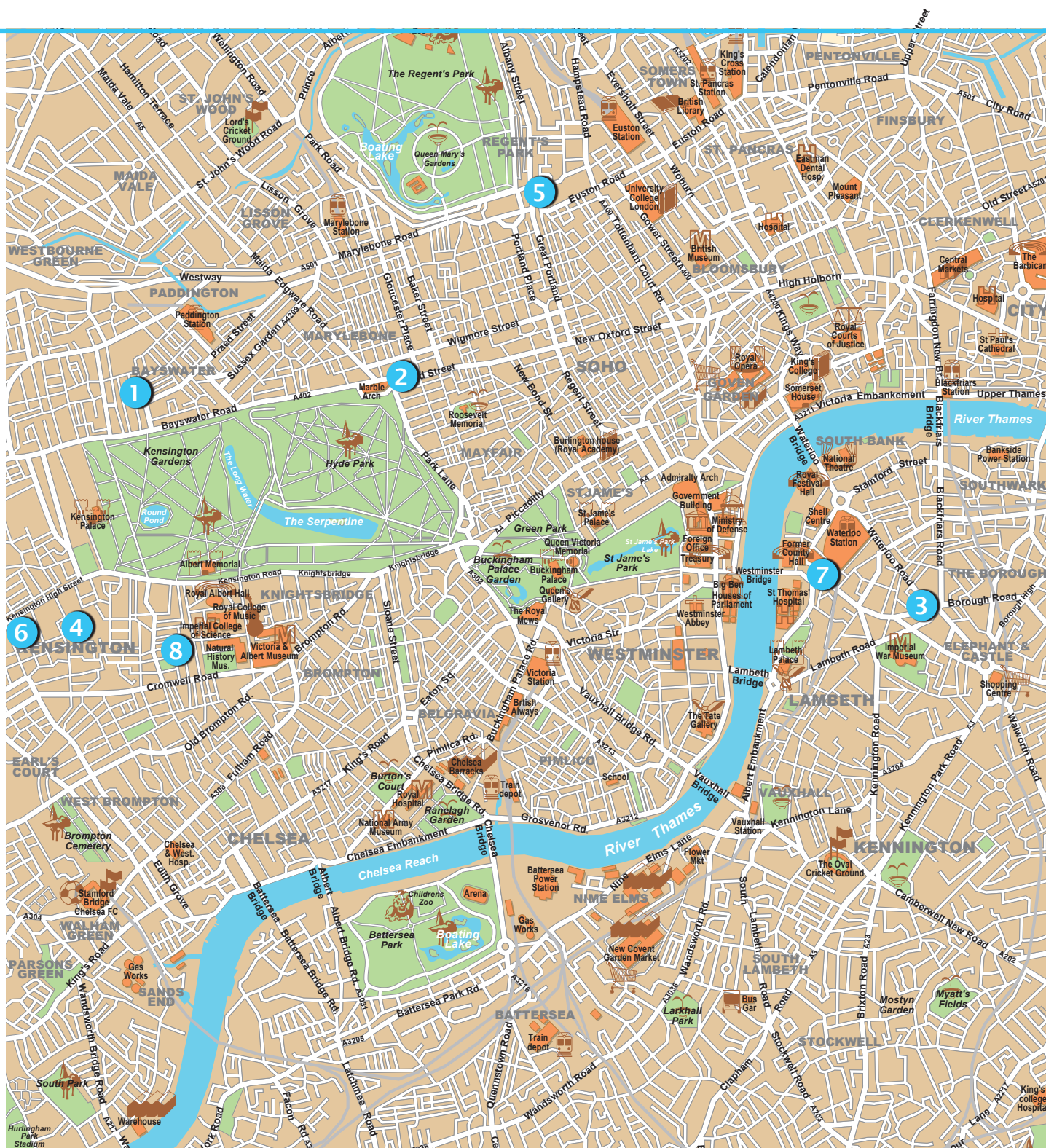

Legenda Mapa:

- | | | |
|-----------------------|-------------------------|--|
| 1 CENTRAL PARK | 4 COPTHORNE TARA | 7 PARK PLAZA WESTMINSTER BRIDGE LONDON |
| 2 THE CUMBERLAND | 5 MELIA WHITE HOUSE | 8 THE QUEENS GATE |
| 3 H10 LONDON WATERLOO | 6 HILTON LONDON OLYMPIA | |

LONDRES



Big Ben

PARTIDAS
DE LISBOA, PORTO OU FARO



Itinerário

3 dias de viagem

1º DIA

Lisboa ou Porto ou Faro > Londres

Comparência no aeroporto 2 horas antes da partida. Formalidades de embarque e partida em voo TAP Portugal com destino a Londres. Chegada e transporte livre para o hotel escolhido. Alojamento.

2º AO PENÚLTIMO DIA

Londres

Estadia no hotel em regime de alojamento e pequeno-almoço. Dias livres para atividades de caráter pessoal.

ÚLTIMO DIA

Londres > Lisboa, Porto ou Faro

Pequeno-almoço. Transporte livre para o aeroporto. Comparência no aeroporto 2 horas antes da partida. Formalidades de embarque e partida em voo TAP Portugal com destino a Lisboa, Porto ou Faro. Chegada.

FIM DE VIAGEM

SERVIÇOS INCLUÍDOS

- Passagem aérea em classe turística da TAP Portugal com partida de Lisboa, Porto ou Faro e com destino a Londres;
- Franquia de bagagem;
- Estadia de 2 noites no hotel escolhido em regime de alojamento e pequeno-almoço;
- Taxas de aeroporto, segurança e combustível;
- Taxas hoteleiras, de serviço e IVA;
- Seguro Multiviagens.

Transferes regulares aeroporto Heathrow/ hotel

1 pessoa	2 pessoas	3 pessoas
€ 70,43	€ 35,22	€ 23,00

Preço por pessoa e trajeto

A não perder:

TORRE DE LONDRES

Situada nas margens do rio Tamisa, foi construída em 1078 a pedido de William I, sendo considerada como o castelo, a fortificação e a prisão mais antiga da Europa.

Foi declarada Património da Humanidade pela UNESCO, sendo uma das atrações turísticas mais importantes da cidade. A torre, que ao longo dos anos foi utilizada como forte, depósito de armas, palácio real e prisão, alberga atualmente a coleção de joias da Coroa Britânica.

ABADIA DE WESTMINSTER

Em pleno centro de Londres, na praça do parlamento, o núcleo político e religioso da Inglaterra. Nesta Abadia são coroados os reis de Inglaterra.

BRITISH MUSEUM (MUSEU BRITÂNICO)

Com mais de 250 anos de história, o British Museum é o maior e mais antigo museu do Reino Unido. Possui uma das maiores coleções do mundo, reunindo peças que vão da pré-história aos nossos dias, entre as quais se encontram objetos provenientes do mundo inteiro.

PALÁCIO DE BUCKINGHAM

Construído em 1702, é a residência oficial da monarquia desde os tempos da rainha Victoria e foi o primeiro palácio a abrir as suas portas ao público em 1993.

Um dos momentos mais esperados por quem visita o palácio é o render da guarda. É um processo que se realiza diariamente e consiste

na troca de turno dos soldados que guardam a entrada do palácio.

LONDON EYE

Na maior roda panorâmica do mundo poderá admirar uma das mais fabulosas vistas da cidade de Londres. O monumento foi inaugurado no ano 2000, como parte das celebrações do novo milénio, sendo atualmente uma das atrações mais visitadas de Londres.

Hop-on hop-off Londres

Se quer visitar Londres ao seu próprio ritmo e sem pressas, o autocarro turístico de dois andares é a escolha perfeita! Pode sair e entrar todo o dia, com o mesmo bilhete, pode mudar o percurso e aprender mais sobre a história da cidade através do confortável sistema de áudio com auscultadores, em 12 línguas diferentes. Nós apresentamos um mapa e um guia com todas as paragens de cada percurso e descontos para diferentes edifícios na cidade. Os nossos novos autocarros são adaptados para pessoas com mobilidade limitada e tem um teto que se pode fechar em caso de chuva, estes autocarros tem bancos anatômicos e são aquecidos em ambos os andares. Estes também têm uma hospedeira a bordo permanentemente.

PREÇO POR PESSOA: 39,62€ (adultos) • 19,80€ (crianças)



Jack o Estripador

A história dos assassinatos de Whitechapel é um dos grandes mistérios por resolver no mundo.

É também um dos contos mais fascinantes e sangrentos que você vai ouvir. Aconteceu em Londres no ano de 1888.

Na madrugada de 31 de Agosto de 1888 um homem que estava a caminho do trabalho passou por uma rua escura em Whitechapel, e viu um vulto disforme no chão, curioso, foi investigar.

A sua descoberta foi um terrível assassinato de uma prostituta, em seguida, começou uma das mais famosas caças ao homem do mundo.

Ainda hoje se tenta descobrir a identidade do homem a quem chamavam Jack, o Estripador.

PREÇO POR PESSOA: 13,21€ (adultos) • 13,21€ (crianças)



City tour Panorâmico de Londres

Visita panorâmica da cidade de Londres com destaque para os seus principais pontos de interesse como o palácio de Buckingham e Westminster. Descubra os encantos desta cidade cosmopolita e multicultural. Uma das principais cidade a nível mundial com muito para oferecer aos seus visitantes.

PREÇO POR PESSOA: 55,47€ (adultos) • 48,86€ (crianças)



Windsor, Oxford e Stonehenge

- Visita ao Castelo de Windsor
- Visite o misterioso Stonehenge (considerado pela UNESCO como Patrimônio Mundial da Humanidade)
- Siga os passos de famosos estudantes de Oxford, como C.S. Lewis ou Bill Clinton e veja a Biblioteca Bodleian - uma das bibliotecas mais antigas da Europa

PREÇO POR PESSOA: 71,31€ (adultos) • 71,31€ (crianças)



LONDRES



Torre de Londres

Central Park ★★★★★



Localização: O Central Park Hotel está localizado a poucos passos de Hyde Park e Kensington Gardens, no centro de Londres na área residencial de Bayswater.

Quartos: O Central Park Hotel dispõe de apartamentos dotados de uma decoração harmoniosa, todos equipados com casa de banho privativa, wi-fi, cofre e minibar.

Características Gerais: Este hotel possui um restaurante e um bar. De referir ainda a receção 24 horas, o hotel não dispõe de serviço de armazenamento de bagagem, como tal, poderá optar por deixar a bagagem na Estação Paddington.

www.centralparklondon.co.uk

H10 London Waterloo ★★★★★



Localização: situado no conhecido Waterloo Road, perto do Parlamento e da Abadia de Westminster. Apenas a 5 minutos a pé da estação de Metro Waterloo e a 15 minutos de caminhada do London Eye. O Globe Theatre de Shakespeare encontra-se a 20 minutos a pé.

Quartos: 177 quartos equipados com TV satélite, minibar, cofre, ar condicionado e acesso à Internet.

Características gerais: dispõe de bar, restaurante, centro de fitness, Wi-Fi gratuito e salas de reuniões.

www.h10hotels.com

The Cumberland ★★★★★

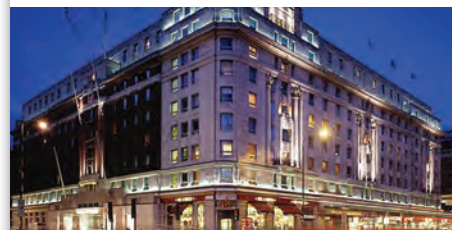

Localização: no coração de Londres em plena Oxford Street e a 50m da estação de metro de Marble Arch. As principais lojas encontram-se a poucos metros de distância.

Quartos: 1019 quartos equipados com TV satélite, minibar, cofre, ar condicionado e acesso à Internet.

Características gerais: dispõe de bar, restaurante, centro de fitness, Wi-Fi gratuito e salas de reuniões.

www.guoman.com

Copthorne Tara ★★★★★



Copthorne Tara – 4 Estrelas

Localização: a poucos minutos do Kensington Palace e a 500m da estação de metro de High Street Kensington.

Quartos: 833 quartos equipados com TV satélite, minibar, cofre, ar condicionado e acesso à Internet.

Características gerais: dispõe de bar, restaurante, centro de fitness, Wi-Fi e receção 24h.

www.millenniumhotels.co.uk



© Panthermedia | Godrick

Royal Albert Hall



Catedral de São Paulo

Melia White House ★★★★★



Localização: ao lado do Regent's Park e a poucos minutos do metro.

Quartos: 581 quartos equipados com LCD por satélite, ar condicionado e uma decoração elegante e moderna.

Características gerais: restaurante, ginásio, serviço de quartos, acesso Wi-Fi disponível nas áreas públicas, jardim e terraço.

www.melia.com

The Queens Gate ★★★★★



Localização: está a cerca de 500 metros do Royal Albert Hall e do Hyde Park.

Quartos: 90 quartos equipados com ar LCD, Wi-Fi, ar condicionado, minibar, secador de cabelo e cofre.

Características gerais: dispõe de um pequeno ginásio, bar e Wi-Fi.

www.thequeensgatehotel.com

Hilton London Olympia ★★★★★



Localização: Na Kensington High Street, a uma curta caminhada do Centro de Exposições Olympia.

Quartos: Confortáveis e contemporâneos, os apartamentos contam com TV com canais de cinema, ar condicionado, mesa de trabalho, secador de cabelo e facilidades para chá e café.

Características Gerais: No Hilton Olympia, à sua disposição terá o restaurante e o bar "Society" e café "Costa", também business center, sala fitness, loja de recordações e serviços que tornarão a sua estadia mais agradável.

www.hilton.com

Park Plaza Westminster Bridge London ★★★★★



Localização: O Park Plaza Westminster Bridge situa-se no centro de Londres, na South Bank, com vistas magníficas sobre o Big Ben e Casas do Parlamento, a 29 km do Aeroporto de Heathrow.

Quartos: O Park Plaza Westminster Bridge dispõe de 1021 unidades. Todas as unidades estão equipadas com Wi-Fi, LCD por cabo e cofre.

Características Gerais: Este hotel possui o "Joel" restaurante brasserie, sushi bar, o "Primo Lounge Bar", o café "Espressamente Illy", assim como um Spa com 8 salas de tratamentos, centro de fitness e uma piscina interior aquecida.

www.parkplaza.com



Ponte de Londres

AMSTERDÃO

Esta é uma cidade realmente agradável. Pequena e acolhedora, muito bem organizada, estando a sua zona histórica e cultural concentrada na área dos canais. É por isso fácil deambular pelas ruas da cidade sem recorrer à utilização de transportes. Mantém a quase totalidade dos seus edifícios antigos, que datam do séc. XVII, intactos ou recuperados mantendo a traça original. Mas o que mais sobressai de Amesterdão são as pessoas, a mentalidade, e a sua forma descontraída de se relacionarem com os outros povos. É importante ter tempo para poder observar todo este intercâmbio cultural. Aproveite e relaxe numa das muitas esplanadas espalhadas pelas praças principais.



Amesterdão



Legenda Mapa:

- | | | |
|-------------------------------|-------------------------|-------------------------|
| 1 NOVA | 4 HOLIDAY INN AMSTERDAM | 7 MÖVENPICK CITY CENTRE |
| 2 GOLDEN TULIP AMSTERDAM WEST | 5 ROOM MATE AITANA | 8 GRAND HOTEL AMRATH |
| 3 WYNDHAM APOLLO AMSTERDAM | 6 DIE PORT VAN CLEVE | |

AMSTERDÃO



Amsterdão

PARTIDAS
DE LISBOA, PORTO OU FARO



Itinerário

3 dias de viagem

1º DIA

Lisboa ou Porto ou Faro > Amsterdão

Comparência no aeroporto 2 horas antes da partida. Formalidades de embarque e partida em voo TAP Portugal com destino a Amsterdão. Chegada e transporte livre para o hotel escolhido. Alojamento.

2º AO PENÚLTIMO DIA

Amsterdão

Estadia no hotel em regime de alojamento e pequeno-almoço. Dias livres para atividades de caráter pessoal.

ÚLTIMO DIA

Amsterdão > Lisboa, Porto ou Faro

Pequeno-almoço. Transporte livre para o aeroporto. Comparência no aeroporto 2 horas antes da partida. Formalidades de embarque e partida em voo TAP Portugal com destino a Lisboa, Porto ou Faro. Chegada.

FIM DE VIAGEM

SERVIÇOS INCLUÍDOS

- Passagem aérea em classe turística da TAP Portugal com partida de Lisboa, Porto ou Faro e com destino a Amsterdão;
- Franquia de bagagem;
- Estadia de 2 noites no hotel escolhido em regime de alojamento e pequeno-almoço;
- Taxas de aeroporto, segurança e combustível;
- Taxas hoteleiras, de serviço e IVA;
- Seguro Multiviagens.

Transferes regulares aeroporto / hotel

1 pessoa	2 pessoas	3 pessoas
€ 98,68	€ 49,34	€ 32,90

Preço por pessoa e trajeto

A não perder:

CRUZEIRO PELOS CANAIS

Poderá ser uma boa forma de conhecer a cidade. Pode iniciar o seu cruzeiro junto à Estação Central, numa das inúmeras empresas que fazem estes passeios.

RIJKSMUSEUM, MUSEU NACIONAL

Fundado em 1885 e instalado num edifício de estilo neogótico. Aqui poderá observar a arte holandesa, desde a época medieval até pintores mais contemporâneos como Rembrandt. Num bonito edifício em estilo gótico, alberga ainda

muitos outros tesouros, como arte asiática ou primorosas casas de bonecas.

A CASA DE ANNE FRANK

Foi nesta casa que Anne Frank viveu escondida em silêncio por mais de 2 anos. Graças ao diário de Anne, podemos compreender alguns dos duros momentos aqui passados e compreender um pouco melhor a história da 2ª Guerra Mundial.

MUSEU VAN GOGH

Inaugurado em 1973, alberga uma coleção de mais de 200 quadros, que constituem uma visão global deste pintor holandês. Van Gogh é o autor de quadros tão célebres como "Os Girassóis" ou "A Noite Estrelada". O museu conta ainda com obras de artistas contemporâneos ao pintor, tais como Toulouse-Lautrec, Gauguin, Monet, entre outros.

Hop-on hop-off Amesterdão

Se quer visitar Amesterdão ao seu próprio ritmo e sem pressas, o autocarro turístico de dois andares é a escolha perfeita! Pode sair e entrar todo o dia, com o mesmo bilhete, pode mudar o percurso e aprender mais sobre a história da cidade através do confortável sistema de áudio com auscultadores, em 12 línguas diferentes. Nós apresentamos um mapa e um guia com todas as paragens de cada percurso e descontos para diferentes edifícios na cidade. Os nossos novos autocarros são adaptados para pessoas com mobilidade limitada e tem um teto que se pode fechar em caso de chuva, estes autocarros tem bancos anatômicos e são aquecidos em ambos os andares. Estes também têm uma hospedeira a bordo permanentemente.

PREÇO POR PESSOA: 18,75€ (adultos) • 18,75€ (crianças)



Visita de cidade

Com as suas 6.800 casas e edifícios históricos protegidos, Amesterdão tem o maior centro histórico na Europa. Mas há muito mais para ver em Amesterdão! Com esta intensa excursão guiada irá vislumbrar inúmeros lugares de interesse e vistas fantásticas, dentro e fora do centro da cidade. Paragem para fotografias no moinho mais alto de Amesterdão e visita a uma fábrica de diamantes.

PREÇO POR PESSOA: 24,67€ (adultos) • 12,34€ (crianças)



Visita a Delft e Haia

Esta excursão inicia-se com a visita da cidade histórica de Delft, mundialmente famosa pela sua indústria de cerâmica. Visitará uma destas raras fábricas antes de seguir para Haia, centro político dos Países Baixos. Passeio guiado pedestre pela área de Binnenhof. No regresso a Amesterdão, vislumbrará outros destaques tais como o Palácio da Paz, onde faremos uma paragem para fotografias.

PREÇO POR PESSOA: 44,41€ (adultos) • 22,21€ (crianças)



Red Light District

Passeio a pé pelas escuras ruas de Amesterdão que são muitas vezes iluminadas devido a bairros como o Red Light District. O passeio inclui uma visita ao Centro de Informação da Prostituição, onde iremos oferecer-lhe uma bebida. Uma ex-prostituta irá explicar-lhe como funciona o sistema de prostituição em Amesterdão. Isto vai dar-lhe uma oportunidade única de colocar-lhe qualquer questão que tenha sobre este assunto. A visita ao bairro Red Light District poderá ser a parte mais interessante deste passeio. Aí poderá ver "a profissão mais antiga do mundo". O passeio continua pelos monumentos e ruas antigas, uma das quais a bem conhecida "Zeedijk", a cidade onde os marinheiros no passado procuravam alguma animação. Hoje em dia pode encontrar, nesta cidade, pubs e restaurantes. Um guia de confiança irá acompanhá-lo nesta tour.

PREÇO POR PESSOA: 24,67€ (adultos)



AMSTERDÃO



Amsterdão

Nova ★★★★★



Localização: fica numa das áreas mais bonitas da cidade, perto do Concert Hall, do Museu Van Gogh e das suas ruas de comércio mais modernas.

Quartos: 61 quartos equipados com Wi-Fi, cofre e secador de cabelo.

Características gerais: dispõe de receção 24 horas.

www.novahotel.nl

Golden Tulip

Amsterdam West ★★★★★



Localização: situado a oeste da cidade de Amsterdão a cerca de 20 minutos do centro da cidade, com o elétrico apenas a 150 metros.

Quartos: 206 quartos equipados com ar condicionado, cofre, telefone, TV, Wi-Fi gratuito, secador de cabelo, minibar.

Características gerais: restaurante, bar e terraço.

www.goldentulipamsterdamwest.com

Holiday Inn Amsterdam ★★★★★



Localização: localizado na parte sul da cidade, o hotel encontra-se a 15 minutos de metro da Dam Square.

Quartos: 264 quartos equipados com telefone, TV satélite, comodidades para fazer café e chá e secador de cabelo.

Características gerais: possui restaurante e ginásio.

www.ihg.com

Wyndham Apollo

Amsterdam ★★★★★



Localização: localizado na parte sul da cidade, o hotel encontra-se a 10 minutos de elétrico da Dam Square.

Quartos: 223 quartos equipados com telefone, TV satélite, comodidades para fazer café e chá, secador de cabelo, cofre e ferro.

Características gerais: possui restaurante, centro de negócios, bar, salas de reuniões e ginásio.

www.wyndham.com



Amsterdão



Amsterdão

Mövenpick City Centre ★★★★★



Localização: situa-se a 1 paragem de elétrico da Estação Ferroviária Central de Amsterdão à beira do Rio IJ.

Quartos: 408 quartos insonorizados com ar condicionado, minibar, TV satélite e comodidades para preparar chá e café.

Características gerais: dispõe de receção 24 horas, ginásio e sauna.

www.moevenpick-hotels.com

Room Mate Aitana ★★★★★

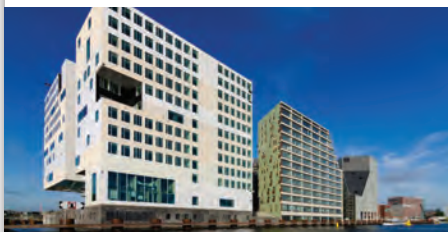

Localização: localizado na nova ilha artificial no Rio IJ, em Amsterdão, a Estação Central de Amsterdão fica a 800 metros da propriedade e a Praça Dam fica a 1,7 km. O Centro de Convenções RAI está a uma viagem de carro de 15 minutos.

Quartos: Todos os quartos possuem televisão de ecrã plano por satélite, minibar e cofre. As grandes janelas oferecem vistas de Amsterdão. A casa de banho está equipada com um secador de cabelo e duche ou banheira.

Características Gerais: O hotel conta com um lounge bar e um restaurante decorado em estilo cosmopolita. O hotel inclui também uma área de negócios e um centro de fitness.

www.room-matehotels.com

Die Port van Cleve ★★★★★



Localização: O Hotel Die Port van Cleve localização central a 5 minutos a pé da Praça Dam e apenas a 250 metros da principal rua comercial de Amsterdão, a Kalverstraat.

Quartos: Todos os quartos incluem televisões de ecrã plano e são não fumadores.

Características Gerais: A Brasserie De Poort serve pratos sazonais e os seus bifes são famosos por toda a cidade. A partir do Hotel Die Port van Cleve, a Paragem de Eléctrico de Dam/Raadhuisstraat fica a 2 minutos a pé e proporciona acesso directo à Estação Central de Amsterdão.

www.dieportvanleve.com

Grand Hotel Amrath Amsterdam ★★★★★



Localização: Localiza-se na zona histórica da cidade de Amsterdão junto aos seus belíssimos canais, a poucos minutos a pé dos mais importantes locais de interesse. Até ao aeroporto de Schiphol são aproximadamente 19 km.

Quartos: Este hotel histórico contempla um total de 165 quartos.

Características Gerais: restaurante e acesso à Internet. O hotel conta com uma piscina interior. Os adeptos de desporto poderão exercitar-se no centro de fitness.

www.amrathamsterdam.com



© Panthermedia | Vntr / iStock

Amsterdão

BRUXELAS

A capital da Bélgica é por muitos considerada o coração da Europa, não só pela sua localização geográfica que torna fácil o acesso a partir de diferentes destinos europeus, como pelo facto de deter a Sede da União Europeia e ser um centro financeiro internacional, abrigando assim a sede de mais de duas mil multinacionais. Devido à sua localização incomum, Bruxelas é uma cidade verdadeiramente cosmopolita e lar de uma grande variedade de diferentes nacionalidades e culturas.

Bruxelas surge como uma cidade com ambiente simpático, bela arquitetura, chocolate delicioso e cerveja espumosa, resultando assim numa combinação perfeita para tornar esta cidade tão convidativa.



Grand-Place

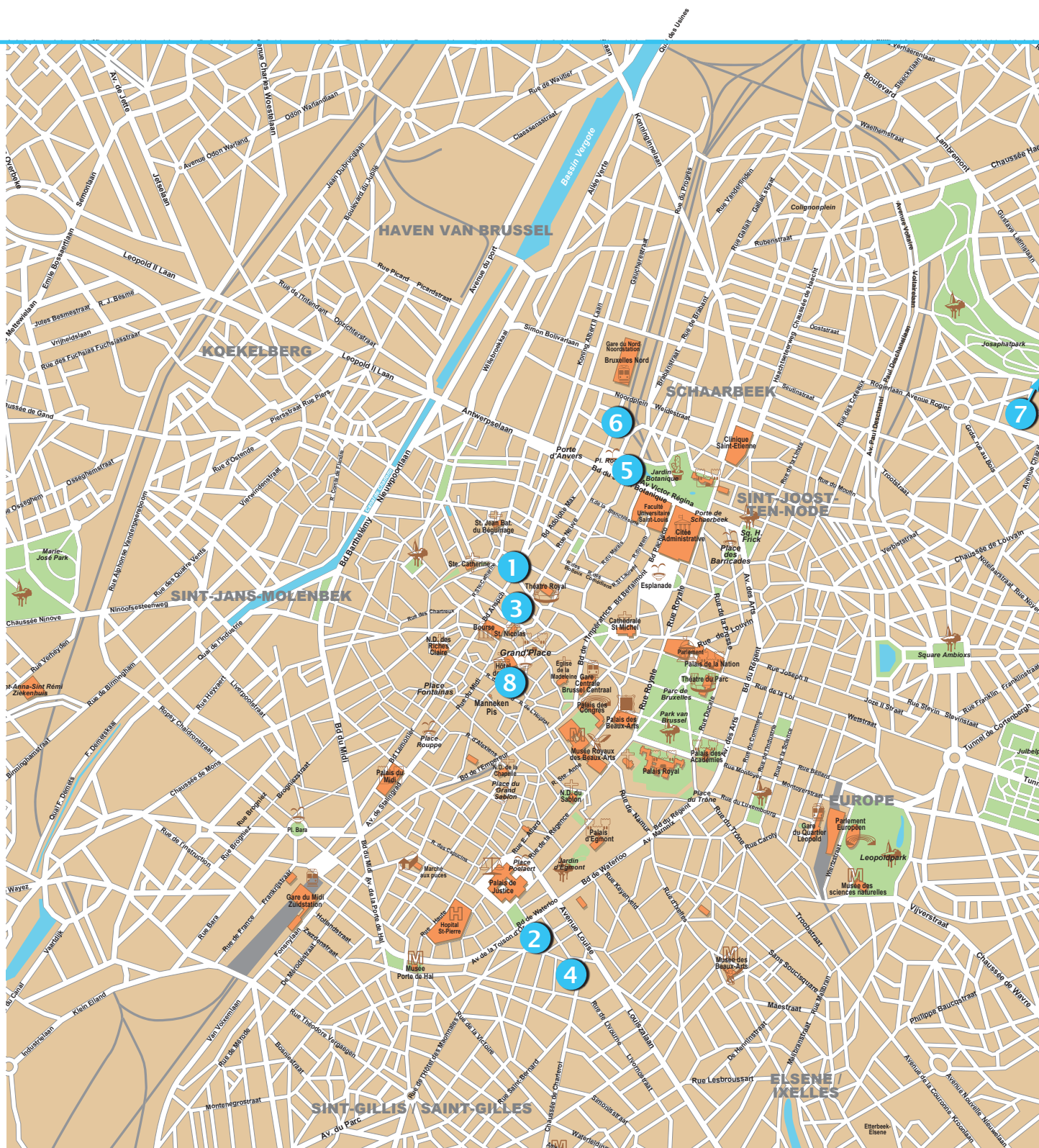

Legenda Mapa:

- | | | |
|--|---------------------------|------------------|
| 1 NOVOHOTEL BRUSSELS CENTRE TOUR NOIRE | 4 NH BRUSSELS CITY CENTER | 7 GRESHAM BELSON |
| 2 CITADINES TOISON DOR BRUSSELS | 5 SHERATON BRUSSELS | 8 AMIGO |
| 3 ADAGIO BRUSSELS CENTRE MONNAIE | 6 HILTON BRUSSELS CITY | |

BRUXELAS



Bruxelas

PARTIDAS
DE LISBOA, PORTO OU FARO



Itinerário

3 dias de viagem

1º DIA

Lisboa ou Porto ou Faro > Bruxelas

Comparência no aeroporto 2 horas antes da partida. Formalidades de embarque e partida em voo TAP Portugal com destino a Bruxelas. Chegada e transporte livre para o hotel escolhido. Alojamento.

2º AO PENÚLTIMO DIA

Bruxelas

Estadia no hotel em regime de alojamento e pequeno-almoço. Dias livres para atividades de caráter pessoal.

ÚLTIMO DIA

Bruxelas > Lisboa, Porto ou Faro

Pequeno-almoço. Transporte livre para o aeroporto. Comparência no aeroporto 2 horas antes da partida. Formalidades de embarque e partida em voo TAP Portugal com destino a Lisboa, Porto ou Faro. Chegada.

FIM DE VIAGEM

SERVIÇOS INCLUÍDOS

- Passagem aérea em classe turística da TAP Portugal com partida de Lisboa, Porto ou Faro e com destino a Bruxelas;
- Franquia de bagagem;
- Estadia de 2 noites no hotel escolhido em regime de alojamento e pequeno-almoço;
- Taxas de aeroporto, segurança e combustível;
- Taxas hoteleiras, de serviço e IVA;
- Seguro Multiviagens.

Transferes regulares aeroporto / hotel

1 pessoa	2 pessoas	3 pessoas
€ 50	€ 25	€ 16,67

Preço por pessoa e trajeto

A não perder:

GRAND PLACE

Centro geográfico, histórico e comercial da cidade, a Grand Place deverá ser a primeira paragem de qualquer turista que visite Bruxelas e, que segundo o escritor francês do séc. XIX, Vitor Hugo, é das praças mais bonitas da Europa.

ATOMIUM

Considerado o símbolo de Bruxelas, trata-se de um projeto da autoria de André Waterkeyn para a Exposição Mundial de 1958. Representando um átomo de ferro ampliado 165 milhões de vezes a estrutura possui uma plataforma panorâmica.

PAVILHÃO CHINÊS E TORRE JAPONESA

Construído sob as ordens do rei Leopoldo II entre 1901 e 1910, o pavilhão abriga uma importante coleção de cerâmica chinesa fabricada para exportação para a Europa. Após a Exposição Universal de Paris em 1900, o rei Leopoldo II decide iniciar a construção da Torre Japonesa, confiada ao arquiteto parisiense, Alexandre Marcel, conhecido pelo seu trabalho de estilo oriental.

CATEDRAL SÃO MIGUEL

Um dos mais belos exemplos da arquitetura gótica do Brabant, a Catedral de São Miguel é a igreja nacional da Bélgica. As obras da catedral iniciaram em 1225, sob o reinado de Henrique I e perduraram 300 anos.

Hop-on hop-off Bruxelas

Se quer visitar Bruxelas ao seu próprio ritmo e sem pressas, o autocarro turístico de dois andares é a escolha perfeita! Pode sair e entrar todo o dia, com o mesmo bilhete, pode mudar o percurso e aprender mais sobre a história da cidade através do confortável sistema de áudio com auscultadores, em 12 línguas diferentes. Nós apresentamos um mapa e um guia com todas as paragens de cada percurso e descontos para diferentes edifícios na cidade. Os nossos novos autocarros são adaptados para pessoas com mobilidade limitada e tem um teto que se pode fechar em caso de chuva, estes autocarros tem bancos anatômicos e são aquecidos em ambos os andares.

PREÇO POR PESSOA: 22,70€ (adultos) • 22,70€ (crianças)



Museu Hergé - Tintin

Os belgas são mundialmente famosos pelas suas bandas desenhadas. Provavelmente o mais conhecido são as aventuras do famoso repórter Tintin. Hoje, um museu especial é dedicado ao herói intelectual Tintin e seu pai, o escritor Hergé. Venha saborear esta experiência única no mundo mágico da banda desenhada, onde você pode reviver a sua própria juventude e onde as crianças podem descobrir o universo único da banda desenhada por Hergé. Descubra o fabuloso trabalho de um dos maiores artistas através dos seus desenhos, quadros, peças originais de filmes, imagens, etc. Uma curta viagem de 45 minutos de carro até ao museu, situado um pouco fora de Bruxelas. Aqui você terá 2 horas para explorar o mundo de Tintin.

PREÇO POR PESSOA: 21,32€ (adultos) • 21,32€ (crianças)



Grand city tour de Bruxelas

A visita começa com um curto passeio pelo centro da cidade velha. Um guia experiente fornece informações sobre a mundialmente famosa Grand Place. Passe pela magnífica catedral St. Michaels, a Coluna do Congresso, o distrito de Heysel com o famoso Atomium, o notável Pavilhão chinês e a torre japonesa. Passagem pelo Palácio de Laeken e pelo distrito Zavel com as suas lojas de antiguidades. Após o impressionante Tribunal de Justiça e da elegante Praça Louiza, seguimos a nossa visita pelo imponente Palácio Real e o antigo Palácio das Nações que agora é a casa do Parlamento. Ao virar da esquina, no coração da Europa bate: os edifícios da Comissão, o Conselho de Ministros e o Parlamento Europeu, casa das principais instituições da EU.

PREÇO POR PESSOA: 28,68€ (adultos) • 28,68€ (crianças)

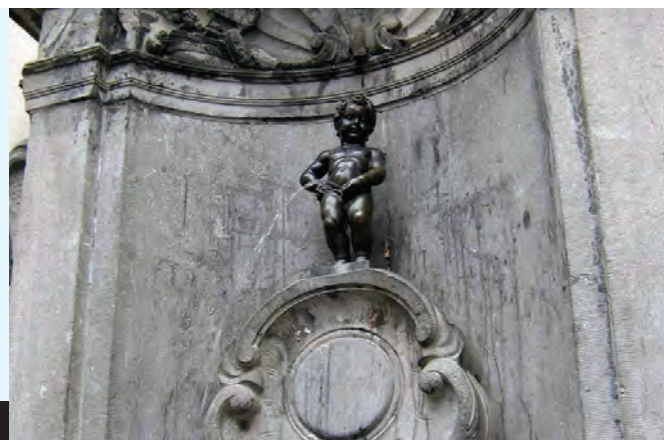

Gent e Bruges

Depois de uma hora de carro, chegaremos a Gent, onde irá visitar a Catedral de St. Bavo, casa da mundialmente famosa pintura "cordeiro místico" (fechado aos domingos). Durante o city tour, você verá todos os edifícios importantes da Idade Média, tais como: o Campanário, Igreja de São Nicolau e a Gravensteen. Em Bruges, você vai visitar o Lago do Amor e o Beguine. Tempo para o almoço. Depois começa o passeio a pé para descobrir: Igreja Nossa Senhora com a estátua de Michelangelo, a Praça do Mercado com o Beffroi de Gand e da Capela do Santo Sangue.

PREÇO POR PESSOA: 44,08€ (adultos) • 44,08€ (crianças)



BRUXELAS



Bruxelas

Citadines Toison d'Or Brussels ★★★★★



Localização: O Brussels Toison D'or está localizado ao lado da Estação de Metro Louise e a 15 minutos a pé do Museu Magritte e da Estátua Manneken Pis. As elegantes boutiques da Avenida Louise estão ao virar da esquina.

Quartos: O Citadines Toison D'or disponibiliza quartos, estúdios e apartamentos auto-suficientes com acesso gratuito à Internet, televisão por satélite e comodidades para preparar café e chá. Os estúdios e apartamentos também incluem uma cozinha separada com frigorífico, micro-ondas e máquina de lavar louça.

Características Gerais: O hotel dispõe de uma sala de pequenos-almoços, uma recepção aberta 24 horas por dia e um serviço de lavanderia/limpeza a seco.

www.citadines.com

Adagio Brussels Centre Monnaie ★★★★★



Localização: situados no centro de Bruxelas, ao lado da Estação de Metro De Brouckere e apenas a 450 metros da Grand Place (praça). A Estátua Manneken Pis e a Estação Ferroviária de Bruxelas Central estão apenas a 10 minutos a pé do Adagio Brussels Centre Monnaie. O Centro Belga de Banda Desenhada está a 800 metros.

Quartos: O Adagio Brussels Centre disponibiliza estúdios e apartamentos com acesso gratuito à Internet por cabo, ar condicionado, uma kitchenette completamente equipada com uma máquina de lavar louça, placa de fogão e comodidades para preparar chá e café. Também inclui um sofá e uma televisão de ecrã plano por cabo.

Características Gerais: O Adagio beneficia de uma recepção 24 horas, acesso Wi-Fi gratuito nas áreas públicas e um centro de fitness.

www.adagio-city.com

Novotel Brussels Centre Tour Noire ★★★★★



Localização: na animada Place Sainte Catherine, a apenas 800 metros da emblemática Grand-Place.

Quartos: dispõe de 217 apartamentos, incluindo superiores, executivos e apartamentos para hóspedes com mobilidade condicionada. Todos estão equipados com ar condicionado, TV por cabo/satélite, telefone, cofre, minibar e secador de cabelo.

Características Gerais: no restaurante-bar "Foodsquare" é possível degustar um cocktail, uma cerveja belga ou disfrutar de uma deliciosa refeição. Tem também, um centro de fitness, jacuzzi e um business centre.

www.novotel.com

NH Brussels City Center ★★★★★



Localização: Localizado cerca da avenida Louise e com rápido acesso ao centro da cidade.

Quartos: 246 quartos equipados com TV, Wi-Fi, ar condicionado e secador de cabelo.

Características gerais: 24 horas receção, restaurante, Wi-Fi, centro de negócios e cofre.

www.nh-hotels.com



Palácio Real



Arco do Triunfo

Sheraton Brussels ★★★★★



Localização: situado apenas a 10 min a pé da Grand Place e com a estação de metro de Rogier mesmo ao lado.

Quartos: 511 quartos equipados com TV, Wi-Fi, ar condicionado, minibar e secador de cabelo.

Características gerais: 24 horas receção, restaurante, Wi-Fi, ginásio e balcão de turismo.

www.starwoodhotels.com

Hilton Brussels City ★★★★★



Localização: Localizado no centro de Bruxelas a apenas 250m da zona comercial da Rue Neuve.

Quartos: 284 quartos equipados com TV, Wi-Fi, ar condicionado, minibar e secador de cabelo.

Características gerais: 24 horas receção, restaurante, Wi-Fi e centro de reuniões.

www.hilton.com

Gresham Belson ★★★★★



Localização: Localizado a meio caminho entre o aeroporto e o centro da cidade. O centro de Bruxelas encontra-se a 7km.

Quartos: 141 quartos equipados com TV, Wi-Fi, ar condicionado e secador de cabelo.

Características gerais: 24 horas receção, restaurante e Wi-Fi.

www.gresham-hotels-brussels.com

Amigo ★★★★★



Localização: Está localizado a alguns passos da famosa estátua Manneken Pis, da Grand Place e do Museu Magritte.

Quartos: Com uma mistura de clássico e moderno, todos os apartamentos do hotel Amigo têm um charme especial. Idealizados pela designer Olga Polizzi, todos os quartos oferecem televisão de ecrã interactivo, frigobar e deliciosos chocolates Galler.

Características Gerais: O seu premiado restaurante Bocconi destaca-se por servir cozinha italiana e mediterrânea, ao mesmo tempo que o seu Bar Amigo o recebe com cocktails especiais. Pode contar, também, com um centro de bem-estar e um programa especial de actividades para crianças.

www.roccofortehotels.com



Bruxelas

BERLIM

Situada a oeste do país, é atravessada por dois rios, o Spree e o Havel. É a capital da Alemanha e tem sofrido enormes mudanças nos últimos 100 anos.

Grande parte da cidade foi reconstruída, renovada e restaurada, convivendo edifícios antigos e novos, lado a lado. Com mais de quatro milhões de habitantes, Berlim é uma cidade dinâmica e em constante transformação, o que a torna atualmente num dos principais destinos do turismo internacional, sobretudo pela sua enorme oferta cultural. Conta com mais de 150 teatros e auditórios, cerca de 170 museus e opções de lazer para os mais variados gostos.



Berlim

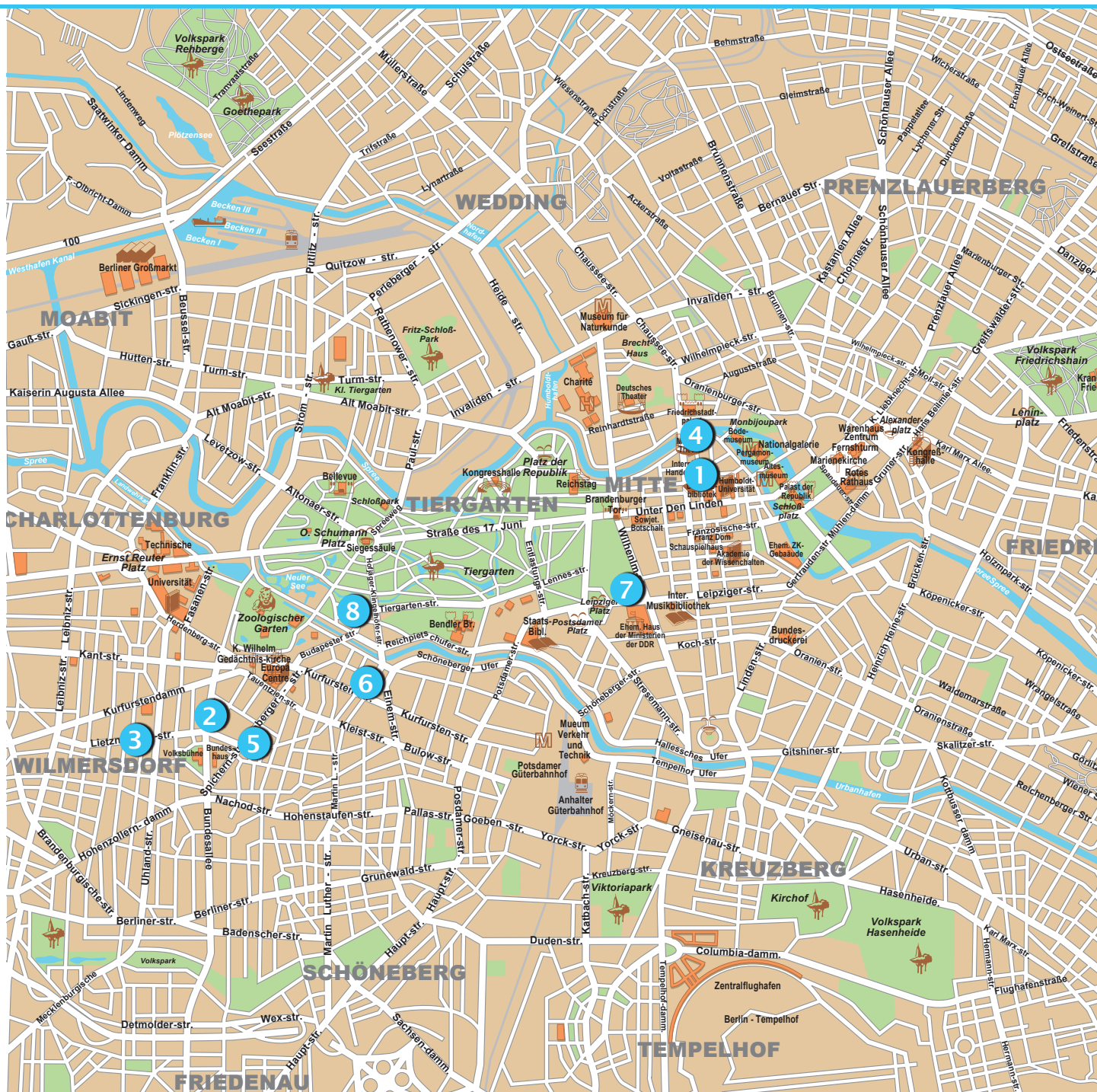

Legenda Mapa:

- | | | |
|------------------------------|--------------------|-----------------------------|
| 1 NH BERLIN FRIEDRICHSTRASSE | 4 EUROSTARS BERLIN | 7 BERLIN MARRIOTT |
| 2 H10 BERLIN KU' DAMM HOTEL | 5 SANA BERLIN | 8 PESTANA BERLIN TIERGARTEN |
| 3 ABBA BERLIN | 6 BERLIN, BERLIN | |

BERLIM



Portas de Brandeburgo

PARTIDAS
DE LISBOA, PORTO OU FARO



Itinerário

3 dias de viagem

1º DIA

Lisboa ou Porto ou Faro > Berlim

Comparência no aeroporto 2 horas antes da partida. Formalidades de embarque e partida em voo TAP Portugal com destino a Berlim. Chegada e transporte livre para o hotel escolhido. Alojamento.

2º AO PENÚLTIMO DIA

Berlim

Estadia no hotel em regime de alojamento e pequeno-almoço. Dias livres para atividades de caráter pessoal.

ÚLTIMO DIA

Berlim > Lisboa, Porto ou Faro

Pequeno-almoço. Transporte livre para o aeroporto. Comparência no aeroporto 2 horas antes da partida. Formalidades de embarque e partida em voo TAP Portugal com destino a Lisboa, Porto ou Faro. Chegada.

FIM DE VIAGEM

SERVIÇOS INCLUÍDOS

- Passagem aérea em classe turística da TAP Portugal com partida de Lisboa, Porto ou Faro e com destino a Berlim;
- Franquia de bagagem;
- Estadia de 2 noites no hotel escolhido em regime de alojamento e pequeno-almoço;
- Taxas de aeroporto, segurança e combustível;
- Taxas hoteleiras, de serviço e IVA;
- Seguro Multiviagens.

Transferes regulares aeroporto / hotel

1 pessoa	2 pessoas	3 pessoas
€ 41,25	€ 20,63	€ 13,75
Preço por pessoa e trajeto		

A não perder:

O MURO DE BERLIM

É o muro que separou durante quase 30 anos a Alemanha ocidental da oriental, contando com 120 quilómetros de extensão. Transformou-se no símbolo da opressão da Guerra Fria, separando e isolando a população de Berlim. Muitos foram os alemães que morreram tentando cruzar o muro, fortemente vigiado pelos guardas da fronteira. Ainda hoje restam algumas partes do muro de Berlim. A mais famosa, sem dúvida, é a parte conhecida como Mühlenstraße, atualmente transformada num enorme mural com pinturas de mais de uma centena de artistas. Essa é a parte mais longa do que ainda resta do muro, com mais de um quilómetro de extensão.

PORTAS DE BRANDEBURGO

Um dos símbolos mais representativos de Berlim e o que resta da entrada na cidade de Berlim pela Avenida Unter den Linden. Trata-se de um pórtico colunado, construído no estilo neoclássico com 6 pares de colunas dóricas de estilo grego.

PARQUE GROSSER TIERGARTEN

Localizado próximo aos edifícios do Reichstag (Parlamento alemão), no bairro parlamentar de Berlim. Dentro do parque estão instaladas várias embaixadas internacionais. Este parque encontra-se perto do Jardim Zoológico e também da sede da Orquestra Filarmónica de Berlim. Este é o maior espaço verde de Berlim e um dos seus parques mais populares, tanto para os habitantes de Berlim como para os turistas. Esse parque foi criado originalmente como uma área de caça reservada aos príncipes da Prússia, tendo sido transformado em parque público somente no séc. XVIII.

MUSEUMSINSEL, ILHA DOS MUSEUS

Ao norte da ilha Spree e no centro da cidade de Berlim, a ilha dos museus foi declarada Património Cultural da Humanidade pela UNESCO em 1999. Ali poderá visitar cinco museus nacionais da Alemanha: Altes Museum (Museu Antigo), Neues Museum (Museu Novo), Pergamonmuseum (Museu de Pergamon), Alte Nationalgalerie (Antiga Galeria Nacional) e Bodemuseum (museu cujo nome foi dado em homenagem ao seu primeiro curador, Wilhelm von Bode).

SCHLOSS SANSSOUCI, PALÁCIO SANSSOUCI

Foi a residência de verão de Frederico II, rei da Prússia, também conhecido como Frederico, o Grande. Esse palácio, situado em Potsdam, à saída de Berlim, foi projetado num estilo carregado e rococó, sendo famoso pelos numerosos templos que se encontram em seus jardins.

ALEXANDERPLATZ

É uma das praças mais movimentadas da cidade, sendo a antiga zona central de Berlim oriental. Na década de 1920, essa praça era o centro da vida noturna e dos espetáculos de cabaré de Berlim. Atualmente, os elementos de maior destaque da praça são o Relógio Mundial, uma grande estrutura metálica que exibe a hora de diversas partes do mundo, e a Torre da Televisão, o edifício mais alto de Berlim, com 365 metros de altura. Foi construída entre 1965 e 1969 e conta com sete andares, dois deles abertos ao público. Aí poderá desfrutar de uma vista panorâmica da cidade a 203 metros de altura.

Hop-on hop-off Berlim

Se quer visitar Berlim ao seu próprio ritmo e sem pressas, o autocarro turístico de dois andares é a escolha perfeita! Pode sair e entrar todo o dia, com o mesmo bilhete, pode mudar o percurso e aprender mais sobre a história da cidade através do confortável sistema de áudio com auscultadores, em 12 línguas diferentes. Nós apresentamos um mapa e um guia com todas as paragens de cada percurso e descontos para diferentes edifícios na cidade. Os nossos novos autocarros são adaptados para pessoas com mobilidade limitada e tem um teto que se pode fechar em caso de chuva, estes autocarros tem bancos anatômicos e são aquecidos em ambos os andares.

PREÇO POR PESSOA: 15,94€ (adultos) • 15,94€ (crianças)



Visita panorâmica da cidade

Descubra connosco os locais de interesse e aqueles que passam despercebido a qualquer um.

Poderá visitar o Portão de Brandemburgo, o lugar onde se encontra o bunker de Hitler, o Reichstag, o Checkpoint Charlie, o Muro de Berlim, o Museu da Ilha e muito mais.

PREÇO POR PESSOA: 15,79€ (adultos) • 15,79€ (crianças)



Visita da cidade em barco

Com esta excursão poderá conhecer a cidade de Berlim. Inclui um passeio de barco que o levará aos lugares mais famosos da cidade, como Potsdamer Platz, o Reichstag, a Ilha dos Museus, Catedral de Berlim e muitos mais.

PREÇO POR PESSOA: 25,00€ (adultos) • 25,00€ (crianças)



BERLIM



H10 Berlin Ku' Damm Hotel ★★★★★



Localização: a uma curta distância de Kurfürstendamm, a principal avenida comercial de Berlim ocidental, muito perto da igreja Kaiser Wilhelm e do Jardim Zoológico.

Quartos: 199 quartos equipados com ar condicionado, LCD, telefone, cofre, Wi-Fi e minibar.

Características gerais: restaurante, bar, sauna, centro de fitness, SPA e banho turco.

www.h10hotels.com

Abba Berlin ★★★★★



Localização: a cerca de 250m da famosa rua comercial de Kurfürstendamm e a apenas 5 minutos do metro.

Quartos: 214 cómodos quartos de design moderno, ar condicionado e LCD satélite.

Características gerais: restaurante, bar, receção disponível 24h e Wi-Fi gratuito.

www.abbaberlinhotel.com

NH Berlin Friedrichstrasse ★★★★★

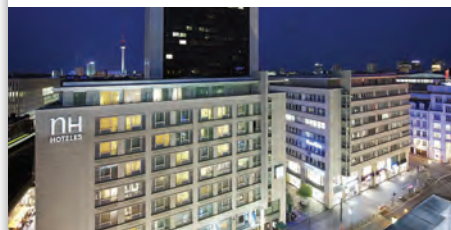

Localização: localizado no centro de Berlim a poucos minutos da ilha dos museus e a 250m do metro.

Quartos: 268 quartos com ar condicionado, cofre, Wi-Fi, LCD satélite e secador de cabelo.

Características gerais: restaurante, bar, receção disponível 24h, Wi-Fi gratuito e ginásio.

www.nh-hotels.de

Sana Berlin ★★★★★



Localização: O SANA Berlin Hotel situa-se na zona oeste de Berlim, perto do centro comercial KaDeWe, da avenida Kurfürstendamm, do parque Tiergarten e do Zoo, a 11 km do Aeroporto de Berlin-Tegel.

Quartos: Dispõe de 208 quartos (entre eles, suites, estúdios e apartamentos), equipados com secador de cabelo, ar condicionado, telefone, Internet, TV LCD por satélite, DVD, portátil, cofre e minibar.

Características Gerais: Possui restaurante, bares, espaço bem-estar (piscina interior, sala de exercícios, saunas e massagens), serviço de receção 24h, informação turística, lavanderia, aluguer de viaturas e estacionamento.

www.berlin.sanahotels.com



Sony Center



Parlamento

Berlin, Berlin ★★★★★

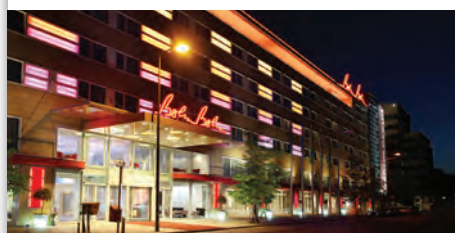

Localização: O Hotel Berlin, Berlin está localizado no centro de Berlim, perto de Kurfuerstendamm, Zoológico de Berlim e Potsdamer Platz.

Quartos: O Hotel Berlin, Berlin tem um total de 701 quartos. Todos os quartos estão equipados com, TV HD, Wi-Fi.

Características Gerais: Nesta unidade pode encontrar o restaurante gourmet "Julius", o bar "Berlin, Berlin", o centro de spa Work & Play disponível 24 horas, todos os dias, com sauna. De referir ainda Wi-Fi em todos os quartos e as áreas públicas.
www.hotel-berlin.de

Pestana Berlin Tiergarten ★★★★★



Localização: situado no bairro de Tiergarten, no centro de Berlim.

Quartos: 142 quartos equipados com ar condicionado, TV, W-Lan e minibar.

Características gerais: dispõe de bar, restaurante, ginásio e Spa.
www.pestana.com

Berlin Marriott ★★★★★

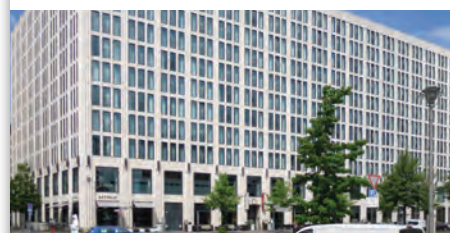

Localização: localizado apenas a 100m da Porta de Brandeburgo e a 100m do Parque de Tiergarten.

Quartos: 370 espaçosos quartos com ar condicionado, LCD satélite, cofre, ferro, Wi-Fi e secador de cabelo.

Características gerais: restaurante, bar, recepção disponível 24h, Wi-Fi gratuito, ginásio e piscina.
www.marriott.com

Eurostars Berlin ★★★★★



Localização: localizado no centro de Berlim a poucos minutos da ilha dos museus e a 250m do metro.

Quartos: 221 quartos com ar condicionado, cofre, Wi-Fi, LCD satélite e secador de cabelo.

Características gerais: restaurante, bar, recepção disponível 24h, Wi-Fi gratuito, ginásio e piscina.
www.eurostarsberlin.com



Parlamento

PRAGA

Fundada no séc. IX, esta cidade conta atualmente com mais de um milhão de habitantes. Da Europa medieval, foi a cidade que melhor preservou o seu secular traçado original. Esta viagem ao passado fica desde logo facilitada, pois Praga concentra o seu centro histórico num perímetro relativamente reduzido. De caráter medieval bem demarcado, a cidade conta com magníficos exemplos arquitetónicos, onde as suas centenas de torres pontiagudas se destacam no horizonte, é por esse motivo também conhecida como “A cidade das 100 torres”. O núcleo histórico da cidade foi declarado Património Mundial pela UNESCO e, conta com o maior castelo medieval da Europa, e, encantadoras e sinuosas ruas. Rodeada por nove colinas, soube conservar o seu encanto de cidade antiga. Se gosta de música clássica, terá verdadeiramente de considerar esta viagem, pois a cidade tem para lhe oferecer inúmeros “concertos privados”, tocados no interior de igrejas ecoando sons celestiais de qualidade inigualável.



Praga

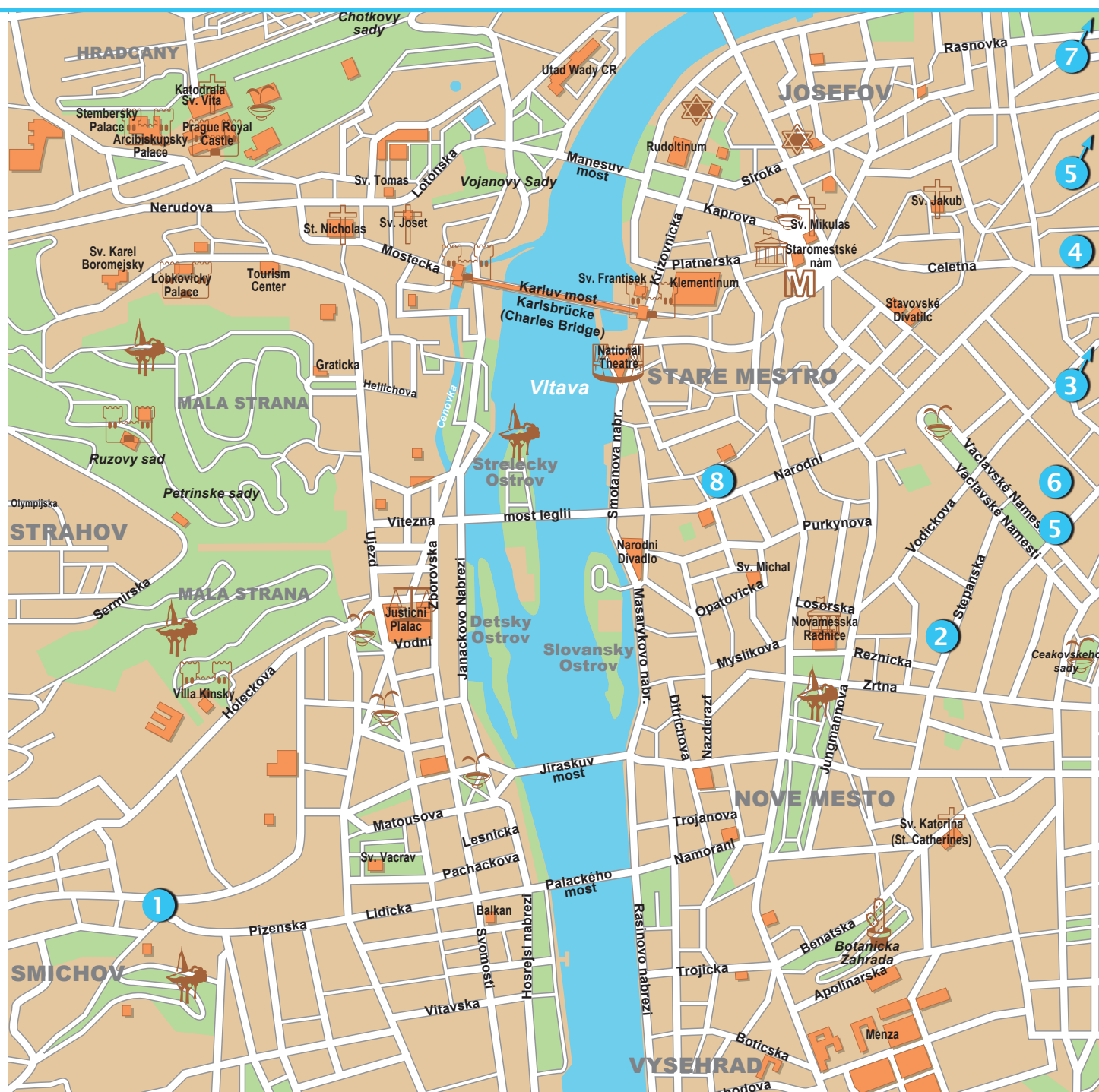

Legenda Mapa:

- | | | |
|---------------------------------------|---------------|--------------------|
| 1 NH PRAGUE | 4 K+K CENTRAL | 7 HILTON PRAGUE |
| 2 BEST WESTERN PREMIER MAJESTIC PLAZA | 5 JALTA | 8 EUROSTARS THALIA |
| 3 BOSCOLO PRAGUE AUTOGRAPH COLLECTION | 6 YASMIN | |

PRAGA

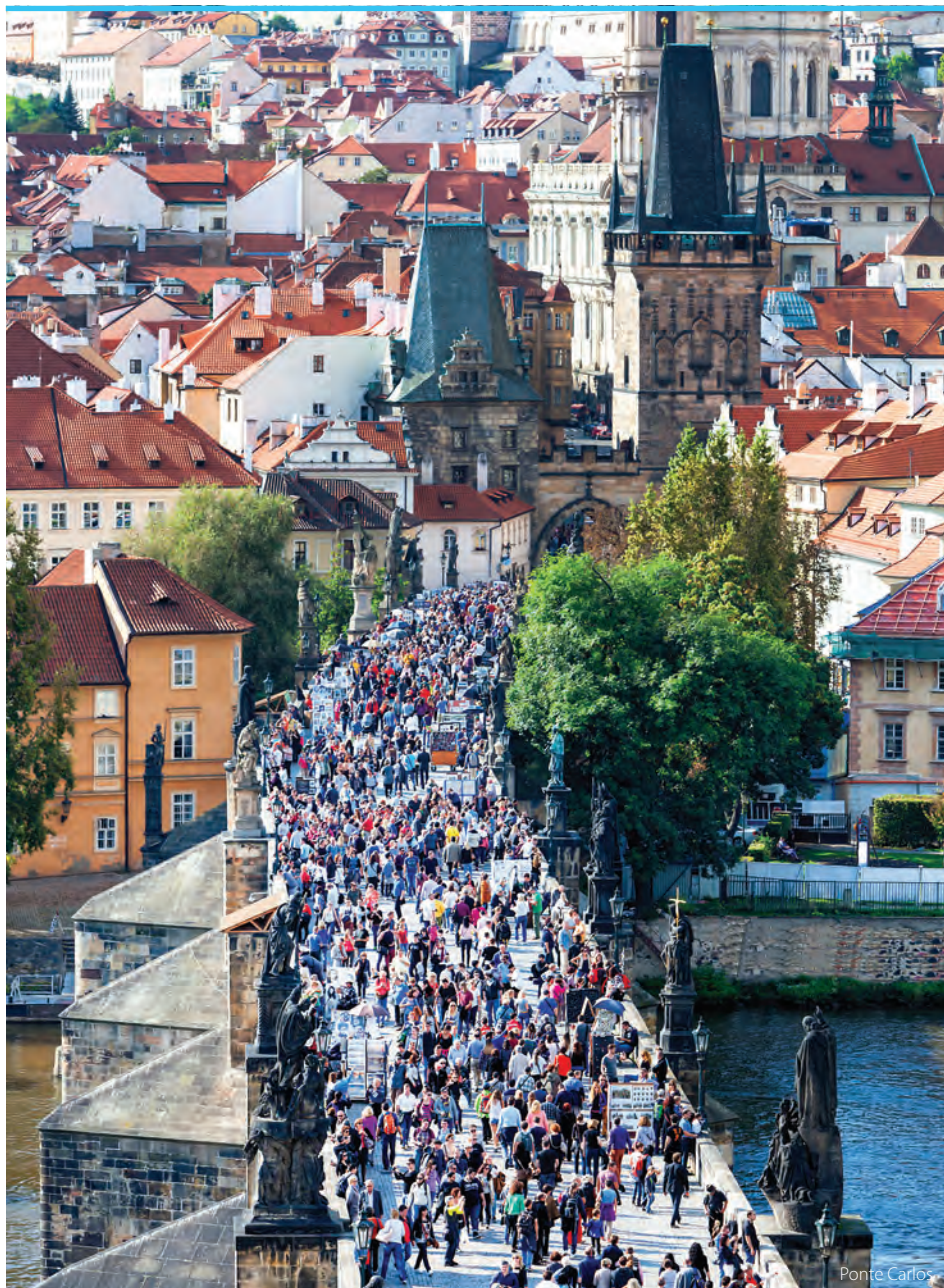

PARTIDAS
DE LISBOA, PORTO OU FARO



Itinerário

3 dias de viagem

1º DIA

Lisboa ou Porto ou Faro > Praga

Comparência no aeroporto 2 horas antes da partida. Formalidades de embarque e partida em voo TAP Portugal com destino a Praga. Chegada e transporte livre para o hotel escolhido. Alojamento.

2º AO PENÚLTIMO DIA

Praga

Estadia no hotel em regime de alojamento e pequeno-almoço. Dias livres para atividades de caráter pessoal.

ÚLTIMO DIA

Praga > Lisboa, Porto ou Faro

Pequeno-almoço. Transporte livre para o aeroporto. Comparência no aeroporto 2 horas antes da partida. Formalidades de embarque e partida em voo TAP Portugal com destino a Lisboa, Porto ou Faro. Chegada.

FIM DE VIAGEM

SERVIÇOS INCLUÍDOS

- Passagem aérea em classe turística da TAP Portugal com partida de Lisboa, Porto ou Faro e com destino a Praga;
- Franquia de bagagem;
- Estadia de 2 noites no hotel escolhido em regime de alojamento e pequeno-almoço;
- Taxas de aeroporto, segurança e combustível;
- Taxas hoteleiras, de serviço e IVA;
- Seguro Multiviagens.

Transferes regulares aeroporto / hotel

1 pessoa	2 pessoas	3 pessoas
€ 27,50	€ 13,75	€ 9,17

Preço por pessoa e trajeto

A não perder:

PRAŽSKÝ HRAD, CASTELO DE PRAGA

Construído durante o séc. IX, cedo se transformou no centro do poder político e cultural do país. Era a antiga residência dos reis da Boémia, passando a ser a sede presidencial em 1918. É considerado a maior fortaleza medieval entre as que ainda existem no mundo. No complexo palaciano é possível visitar palácios e edifícios religiosos de diferentes estilos arquitetónicos, tais como o gótico ou o barroco. De todos os elementos que formam esse complexo, merecem destaque a Catedral de São Vito, desenhada em estilo gótico, o Convento de São Jorge e sua respetiva basílica, construída de acordo com o estilo românico, o Palácio Lobkowitz e a galeria de pintura renascentista e barroca, que agora aloja as antigas cavaleiras. Não deixe de visitar os jardins do castelo!

PONTE CARLOS IV

É a mais velha da cidade e tem esse nome porque foi construída a pedido do rei Carlos IV, em 1357. A travessia da ponte, aparte de ser um agradável passeio, dar-lhe-á a oportunidade de observar as 30 estátuas que ornamentam as laterais da ponte, e de descobrir todo o ambiente que aqui decorre.

PRAÇA VELHA, STAROMĚSTSKÉ NÁMĚSTÍ

Trata-se de uma praça de grande extensão que foi o coração de Praga desde o séc. X e é o lugar onde se encontra a maior parte dos grandes monumentos. De um lado da praça, ergue-se a torre de 70 metros de altura da Câmara Municipal, um edifício gótico do séc. XIV, do outro lado, encontramos o Templo de Nossa Senhora de Týn, com suas torres também em estilo gótico. Na praça encontra-se ainda a Igreja de São Nicolau, de estilo barroco, e o Palácio Kinský, de estilo rococó.

Não podemos deixar de mencionar o relógio astronómico, que data do começo do séc. XV. Na parte superior do relógio, a cada hora cheia desfilam imagens dos doze apóstolos e, na parte inferior, pode-se ver uma cópia do calendário do zodíaco.

TEATRO NEGRO

O tipo de teatro mais conhecido na cidade e que se caracteriza pela utilização de luz negra, efeitos sonoros e um narrador. Os personagens costumam vestir roupas negras e atuar diante de um cenário que também está pintado totalmente de negro. Graças à utilização de luz negra, alguns materiais e cores destacam-se na escuridão. Ao mesmo tempo, os corpos dos atores passam despercebidos, graças às roupas e ao cenário negro, criando um efeito fantástico e de deslumbre para os espetadores.

Hop-on hop-off Praga

Se quer visitar Praga ao seu próprio ritmo e sem pressas, o autocarro turístico de dois andares é a escolha perfeita! Pode sair e entrar todo o dia, com o mesmo bilhete, pode mudar o percurso e aprender mais sobre a história da cidade através do confortável sistema de áudio com auscultadores, em 12 línguas diferentes. Nós apresentamos um mapa e um guia com todas as paragens de cada percurso e descontos para diferentes edifícios na cidade. Os nossos novos autocarros são adaptados para pessoas com mobilidade limitada e tem um teto que se pode fechar em caso de chuva, estes autocarros tem bancos anatômicos e são aquecidos em ambos os andares.

PREÇO POR PESSOA: 21,71€ (adultos) • 10,86€ (crianças)



City tour de Praga

Este city tour é uma boa introdução ao centro histórico de Praga. Junte-se a nós para um passeio guiado pelas ruas da Velha Cidade e pelo Bairro dos Judeus. A nossa excursão começa na Velha Cidade, onde vamos explorar os sítios mais importantes, aprendendo sobre a história dos edifícios e ouvindo algumas das mais fascinantes histórias sobre as pessoas que viveram e trabalharam aqui. Nós incluímos na nossa excursão a pitoresca Ungelt, a Igreja de São Jacob – onde eram realizados os casamentos dos reis, Carolinum – a universidade mais antiga da Europa Central, o Klementinum, a espantosa Casa Municipal de Art Nouveau, a porta da pólvora e o Teatro Estatal, onde Mozart atuou com a sua famosa ópera “Don Giovanni” em 1787.

PREÇO POR PESSOA: 34,87€ (adultos) • 34,87€ (crianças)



Visita ao Castelo de Karlstein

Visite o Castelo de Karlstein do século XIV, um dos mais impressionantes castelos góticos da República Checa construído pelo Imperador romano Carlos IV. Durante esta excursão, terá a oportunidade de visitar o Castelo de Karlstejn, um dos mais impressionantes castelos góticos da República Checa, fundado em 1348 e posicionado num lugar único entre os castelos da República Checa. Foi construído pelo Imperador romano e rei Carlos IV como local para a guarda das jóias reais, especialmente a coleção do próprio de relíquias de santos e outros tesouros reais assim como a Regalia Imperial. Inteiramente único é a decoração original de paredes pintadas que datam do século XVI, coleção de 129 painéis pintados pelo Mestre Theoderic na Capela da Sagrada Cruz (a maior do mundo no seu estilo), a maior galeria de retratos de soberanos checos do país, réplica exibida da coroa dos santos imperadores romanos e a coroa de coroa dos reis checos e o único castelo com poço de água. O Castelo de Karlstejn é um dos símbolos do reino checo. Localiza-se num pitoresco local rodeado de florestas densas, não muito distante da capital. A viagem até ao castelo é uma das mais populares entre os visitantes de Praga. De realçar que esta excursão é fisicamente mais exigente.

PREÇO POR PESSOA: 41,45€ (adultos) • 41,45€ (crianças)



Karlovy Vary

O nosso miniautocarro vai levá-lo para fora de Praga e dentro do pitoresco interior oeste-boémio da cidade de Karlovy Vary. Esta mundialmente famosa pelos seus Spas e termas, tornou-se conhecida pelos 12 sais minerais naturais e medicinais, que vai ter a oportunidade de experimentar, porém é mais conhecida pelo seu “Vridlo”, que expela a sua água curativa até a uma altura de 12 metros. A cidade também é reconhecida mundialmente pelo seu Festival de Cinema Internacional de Karlovy Vary, que se organiza anualmente. Na cidade pode também disfrutar de uma variedade de edifícios históricos e modernos, como também pode admirar os copos de Moser fabricados localmente e a porcelana de Thun. Recomendamos também que experimente as nossas tradicionais wafers e o licor “Becherovka” feito com uma mistura maravilhosa de ervas e especiarias. O serviço de guia e o almoço estão incluídos.

PREÇO POR PESSOA: 71,05€ (adultos) • 71,05€ (crianças)



PRAGA



Relógio Astronômico

Yasmin ★★★★★



Localização: perto da Praça Venceslau.

Quartos: 196 quartos equipados com LCD satélite, Wi-Fi e minibar.

Características gerais: dispõe de restaurante, bar, ginásio, sauna e Wi-Fi.

www.hotel-yasmin.cz

NH Prague ★★★★★



Localização: situado na moderna zona de Andel e apenas a 2,5 km do centro histórico da cidade.

Quartos: 440 quartos equipados com cofre, aquecimento, Wi-Fi, TV, ferro e secador de cabelo.

Características gerais: dispõe de restaurante, bar e recepção 24 horas.

www.nh-hoteles.pt

Best Western Premier

Majestic Plaza ★★★★★



Localização: situado no centro de praga a 300m da Praça Venceslau.

Quartos: 182 quartos elegantes com ar condicionado, LCD satélite, Wi-Fi e secador de cabelo.

Características gerais: dispõe de restaurante, bar, recepção 24 horas e balcão de turismo.

www.hotel-majestic.cz

K+K Central ★★★★★



Localização: no coração da Cidade Velha de Praga, apenas a poucos passos de Prasna Brana (Torre da Pólvora).

Quartos: 127 quartos equipados com telefone, cofre, minibar e secador de cabelo.

Características gerais: dispõe de restaurante, sauna, ginásio e salas de reuniões.

www.kkhotels.com



© Panthermedia | David Maska

Mosteiro Strahovský Kloster

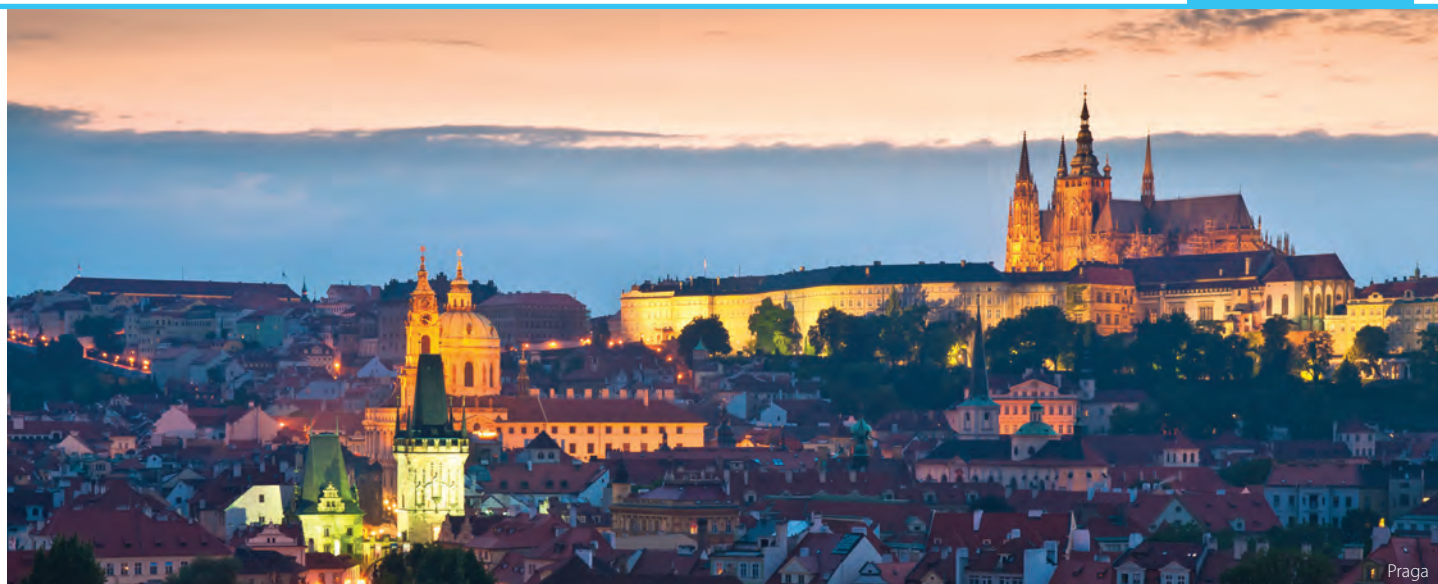

Praga

Hilton Prague ★★★★★

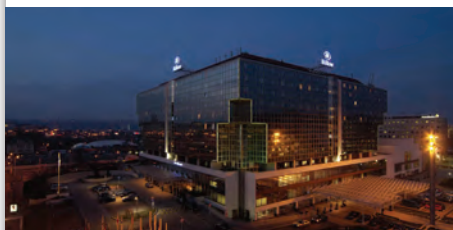

Localização: situado situa-se nas margens do Rio Vltava, entre o distrito empresarial e a zona histórica.

Quartos: 791 quartos equipados com cofre, aquecimento, Wi-Fi e TV.

Características gerais: dispõe de 3 restaurantes, 2 bares, ginásio, Spa e recepção 24 horas.

www.hiltonprague.com

Eurostars Thalia ★★★★★



Localização: situado a uma curta distância a pé da Praça Venceslau.

Quartos: 125 quartos elegantes com ar condicionado, LCD satélite e Wi-Fi.

Características gerais: dispõe de restaurante, bar, biblioteca e recepção 24 horas.

www.eurostarsthalia.com

Boscolo Prague

Autograph Collection ★★★★★

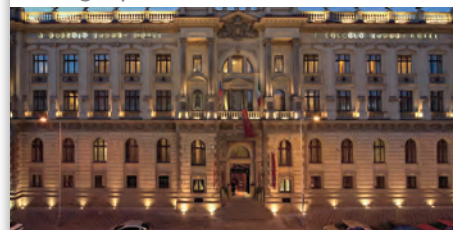

Localização: No centro de Praga, a 10 minutos a pé da Praça Venceslau. A Estação de Metro Národní Republiky fica a 250 metros e a Praça da Cidade Velha encontra-se a 1,1 km.

Quartos: Estão equipados com ar condicionado, uma televisão de ecrã plano e um minibar. As casas de banho têm produtos de higiene pessoal gratuitos, um roupão de banho e um secador de cabelo.

Características Gerais: Está situado em 2 edifícios. A parte moderna está individualmente decorada num estilo contemporâneo exclusivo, enquanto a parte histórica apresenta tetos altos e uma decoração do século XIX. Dispõe de uma piscina interior, de uma banheira de hidromassagem, de uma sauna, de massagens e de um banho turco. O Café New York, no átrio, providencia um ambiente elegante e histórico. Os hóspedes também podem relaxar no Salão Inn Ox.

<http://prague.boscolohotels.com>

Jalta ★★★★★



Localização: na praça Wenceslas, ao lado da Ópera e Museu Nacional

Quartos: esta boutique hotel cheio de história, conta com um 94 quartos, com ar condicionado, minibar, cofre, TV por satélite, facilidades para chá e café e amenities da marca L'Occitane

Características Gerais: o restaurante Como oferece uma cozinha mediterrânea e asiática, além das especialidades checas.

www.hoteljalta.com



Praga

VIENA

A capital da Áustria recebe o visitante com uma mistura triunfal de tradição imperial e moderna criatividade. Uma imponente oferta cultural, lugares turísticos fascinantes e o acolhedor ambiente vienense podem ser vivenciados nos cafês ou nos *Heurigen* (típicas tabernas austríacas), que proporcionam à cidade sua fama mundial. É possível ter um cheirinho da arte e da música de Viena em apenas alguns dias, ainda que os amantes da cultura tenham de realizar outra visita para fazerem tudo o que não conseguirem na primeira. A cidade pulsa e atrai com o sonho da valsa e deliciosas iguarias, esplendor imperial e ruas com lojas modernas, mercados, moda e museus. Lance-se à descoberta!



Igreja de São Carlos

VIENA



Câmara Municipal

PARTIDAS
DE LISBOA, PORTO OU FARO



Itinerário

3 dias de viagem

1º DIA

Lisboa ou Porto ou Faro > Viena

Comparência no aeroporto 2 horas antes da partida. Formalidades de embarque e partida em voo TAP Portugal com destino a Viena. Chegada e transporte livre para o hotel escolhido. Alojamento.

2º AO PENÚLTIMO DIA

Viena

Estadia no hotel em regime de alojamento e pequeno-almoço. Dias livres para atividades de caráter pessoal.

ÚLTIMO DIA

Viena > Lisboa, Porto ou Faro

Pequeno-almoço. Transporte livre para o aeroporto. Comparência no aeroporto 2 horas antes da partida. Formalidades de embarque e partida em voo TAP Portugal com destino a Lisboa, Porto ou Faro. Chegada.

FIM DE VIAGEM

SERVIÇOS INCLUÍDOS

- Passagem aérea em classe turística da TAP Portugal com partida de Lisboa, Porto ou Faro e com destino a Viena;
- Franquia de bagagem;
- Estadia de 2 noites no hotel escolhido em regime de alojamento e pequeno-almoço;
- Taxas de aeroporto, segurança e combustível;
- Taxas hoteleiras, de serviço e IVA;
- Seguro Multiviagens.

Transferes regulares aeroporto / hotel

1 pessoa	2 pessoas	3 pessoas
€ 41,25	€ 20,63	€ 13,75

Preço por pessoa e trajeto

A não perder:

PALÁCIO DE SCHÖNBRUNN

Este palácio do final do séc. XVII foi construído para ser a residência de Verão da família imperial. Conhecido também como o Palácio de Versalhes de Viena, é um dos principais monumentos históricos e culturais da Áustria, a mais importante obra do barroco austríaco. Tem 1441 divisões, mas apenas 45 destas salas estão acessíveis ao público.

MONUMENTO A JOHANN STRAUSS

Dentro dos muitos monumentos a artistas e compositores austríacos que o Stadtpark tem, há

um que se destaca, de Johann Strauss. A estátua dourada é dos monumentos mais fotografados de Viena. Esta visita é uma homenagem indispensável ao rei das valsas.

STEPHANSDOM PLATZ

Nesta bonita praça de Viena, encontrará jovens vestidos com trajes tradicionais vienenses do séc. XVIII, que a "todo o custo" procuram cativar a atenção dos visitantes com programas musicais à saída da Catedral de Stephansdom. Se pretende assistir a um concerto, uma opereta ou a um baile, é neste local que deve reservar o seu lugar.

CAFÉ SACHER

Nenhuma visita fica completa sem uma tarde passada neste afamado café. A mais famosa sobremesa austríaca, a sacher torte, inventada no ano de 1832 por Franz Sacher, pasteleiro do príncipe Metternich. Localizado no piso térreo do hotel Sacher, tem ainda para oferecer uma panorâmica sobre a decoração neobarroca do séc. XIX, que está presente em todo o estabelecimento.

Visita de cidade e Schönbrunn

Esta excursão vai dar-lhe uma impressão geral dos lugares históricos mais importantes de Viena. Junto ao Ringstrasse nós mostramos-lhe inúmeros monumentos tais como o MAK, Ópera, o magnífico Museu das Belas Artes com os seus tesouros de arte mundialmente conhecidos dos Habsburgo e o Museu de História Natural, o distrito cultural do Bairro dos Museus, o Hofburg (a antiga residência de Inverno dos Habsburgo), o Parlamento, a Câmara Municipal e o Burgtheater. O momento alto desta tour será a visita às salas de exposição do Palácio de Schönbrunn, que em tempos foi a residência de Verão da família dos Habsburgo e a casa de Maria Teresa. No regresso vamos passar pelo Palácio de Belvedere, a antiga residência de Verão do Príncipe Eugénio, que abriga a mais larga e a mais preciosa coleção de Gustav Klimt do mundo.

PREÇO POR PESSOA: 45,16€ (adultos) • 45,16€ (crianças)



Visita panorâmica e passeio de barco

Começamos o nosso passeio visitando a Casa da Moeda Austríaca e o Hundertwasserhaus no caminho que nos leva ao parque de diversões do Prater com a sua icónica roda gigante. De seguida visitaremos a ilha Danúbio, Copa Cagrana, a torre do Danúbio e a sede das Nações Unidas. Oportunidade de conhecer algumas das figuras mais emblemáticas da cidade, visitando as casas de Albert Einstein e Beethoven. Um vislumbre de colónia dos artistas no Hohe Warte onde Alma Mahler-Schindler e Gustav Klimt residiam anteriormente.

PREÇO POR PESSOA: 45,16€ (adultos) • 15,39€ (crianças)



Viena iluminada

Esta excursão dá-lhe a possibilidade de ficar a conhecer Viena de noite. A seguir a uma pequena excursão pela cidade, na qual nós vamos mostrar-lhe a Ringstrasse com todos os seus edifícios e monumentos históricos, vamos levá-lo à conhecida Torre do Danúbio. Do seu terraço, 150 metros acima do céu de Viena, pode admirar o maravilhoso panorama da nossa cidade. Esta tarde vai terminar numa das tradicionais tavernas de vinho de Grinzing, onde pode apreciar a nossa música e o ambiente tipicamente vienense.

PREÇO POR PESSOA: 50,29€ (adultos) • 15,39€ (crianças)



Salzburgo

No nosso caminho para a cidade natal de Mozart fique absorvido pela beleza das paisagens de Salzkammergut com as suas montanhas e numerosos lagos, onde o Imperador Franz Joseph e a sua família costumavam passar as suas férias. Passando o Lago Fuschl e o Lago Wolfgang chegamos a Salzburgo, onde terá tempo para almoçar. A tarde será dedicada a um passeio pela cidade, mostrando-lhe os lugares mais importantes desta maravilhosa cidade. Estes são a Catedral, o Festival Hall, a Igreja da Avenida de São Pedro e o seu cemitério (o túmulo da irmã de Mozart, a Nannerl). Claro que vamos também mostrar-lhe o lugar onde nasceu Mozart na Gesteirdegasse. A música de Edelmuss do filme "Música no Coração" virá à sua memória, enquanto passar pela lagoa dos cavalos e dos jardins do Palácio de Mirabell onde terá uma fantástica vista da fortaleza de Hohensalzburg.

PREÇO POR PESSOA: 111,87€ (adultos) • 46,18€ (crianças)



VIENA



Palácio de Schönbrunn

Austria Trend Ananas ★★★★★

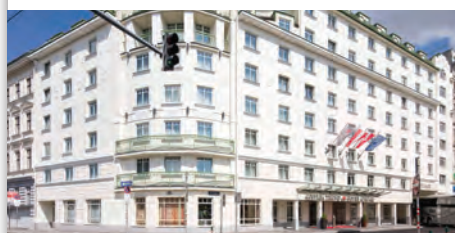

Localização: a poucos minutos do centro da cidade.

Quartos: 341 quartos equipados com ar condicionado, LCD, minibar, WLAN gratuito, telefone e cofre.

Características gerais: restaurante, bar e sala de reuniões.

www.austria-trend.at

Arcotel Wimberger ★★★★★



Localização: situado no 7 distrito de Viena, o ponto de encontro dos artistas locais. A estação de elétrico mesmo à frente do hotel permite um rápido acesso ao centro da cidade.

Quartos: 225 quartos equipados com TV, minibar, WLAN gratuito, telefone, rádio, secador de cabelo minibar e cofre.

Características gerais: restaurante, bar e receção 24 horas.

www.arcotelhotels.com

Lindner Hotel Am Belvedere ★★★★★



Localização: situado ao pé do Palácio de Belvedere e a uma curta distância do elétrico.

Quartos: 219 quartos equipados com ar condicionado, Wi-Fi, minibar, TV satélite, cofre, e secador de cabelo.

Características gerais: bar, restaurantes, centro de negócios e salas de reuniões.

www.lindner.de

Courtyard by Marriott

Wien Schonbrunn ★★★★★



Localização: Situado perto do Palácio de Schönbrunn, com o metro a 150 metros, o centro da cidade pode ser alcançado em cerca de 10 min. de transportes públicos.

Quartos: Os quartos modernos, com ar condicionado, televisões de ecrã plano, secadores de cabelo incluem comodidades para preparar chá e café. O acesso Wi-Fi é gratuito nas áreas públicas

Características Gerais: Dispõe de bar, mercado 24h, sala de fitness e garagem. O Restaurante La Corte propõe cozinha italiana e austríaca.

www.marriott.com



Viena



Palácio de Schönbrunn

Palais Hansen Kempinski ★★★★★



Localização: o luxuoso Palais Hansen Kempinski Vienna situa-se na famosa Avenida Ringstrasse, no coração da cidade, a 10 minutos a pé da Catedral de Santo Estêvão.

Quartos: Decorados com tecidos e tapetes de alta qualidade e equipados com uma máquina de café Nespresso e um iPad, os quartos do Palais Hansen Kempinski Vienna oferecem vistas dos históricos edifícios circundantes ou do pátio interior.

Características Gerais: Este hotel possui um elegante salão de charutos e um bar e salão no átrio, assim como restaurantes. As comodidades de spa e fitness incluem uma área de sauna, 6 salas de tratamentos, uma piscina de hidromassagem e equipamentos modernos para os hóspedes fazerem exercício.

www.kempinski.com

Hilton Vienna Plaza ★★★★★

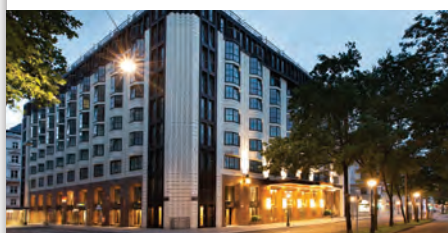

Localização: Situado na zona comercial de Viena, perto do centro histórico, o Hotel Hilton Vienna Plaza é a base ideal para explorar a capital austríaca.

Quartos: Os quartos (alguns acessíveis para pessoas com mobilidade reduzida) têm casas de banho em mármore, internet wi-fi, televisões de ecrã plano e ar condicionado.

Características Gerais: Pode experimentar o restaurante La Scala ou as tapas austríacas do Nasch. Dispõe de centro de fitness, sauna, jacuzzi, massagem, babysitting, câmbio, loja, lavandaria e cofre.

www3.hilton.com

Le Meridien Vienna ★★★★★



Localização: na Avenida Ringstraße, em frente à Ópera Estatal.

Quartos: 269 quartos equipados com LCD, Wi-Fi e minibar.

Características gerais: dispõe de Spa, centro de negócios, restaurantes e bar.

www.lemeridienvienna.com

Intercontinental Wien ★★★★★

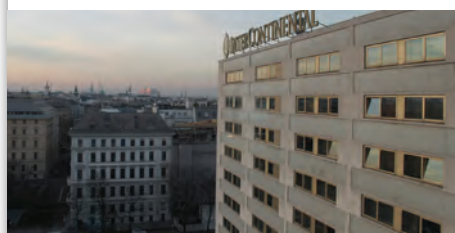

Localização: localizado centro de Viena junto ao Stadtpark e perto dos principais pontos de interesse da cidade.

Quartos: 459 quartos equipados com Wi-Fi, TV, secador de cabelo e ferro.

Características gerais: dispõe de restaurante, bar, ginásio e Spa.

www.ihg.com



Johann Strauss

BUDAPESTE

Encontrará aqui uma capital cosmopolita, que se formou a partir de duas cidades – Buda e Peste – atravessada pelo bonito e imponente Rio Danúbio. A cidade possui um rico património histórico e cultural, bem patenteado nas suas ruas. Budapeste é reconhecida pelas suas águas termais, que garantem milagrosas curas de várias doenças. Esta cidade fervilha dia e noite, dificultando qual dos momentos a eleger...sugerimos os dois.



Budapeste

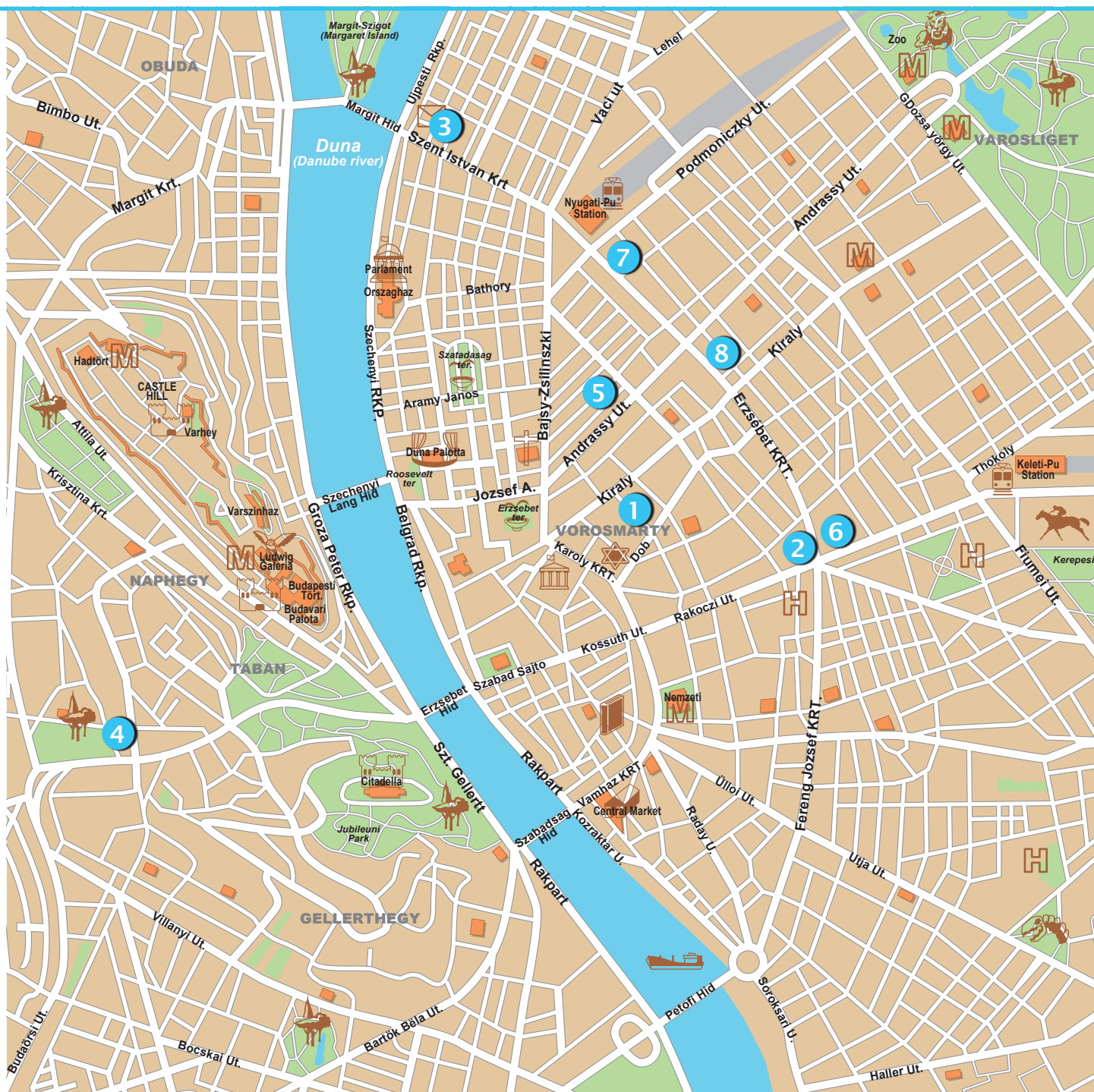

Legenda Mapa:

- | | | |
|----------------------|-------------------------|------------------------------|
| 1 ALL 4U APARTAMENTS | 4 NOVOTEL BUDAPEST CITY | 7 RADISSON BLU BEKE BUDAPEST |
| 2 NOVOTEL CENTRUM | 5 K+K HOTEL OPERA | 8 CORINTHIA HOTEL BUDAPEST |
| 3 NH BUDAPEST CITY | 6 BOSCOLO BUDAPEST | |

BUDAPESTE



Budapeste

PARTIDAS
DE LISBOA, PORTO OU FARO



Itinerário

3 dias de viagem

1º DIA

Lisboa ou Porto ou Faro > Budapeste

Comparência no aeroporto 2 horas antes da partida. Formalidades de embarque e partida em voo TAP Portugal com destino a Budapeste. Chegada e transporte livre para o hotel escolhido. Alojamento.

2º AO PENÚLTIMO DIA

Budapeste

Estadia no hotel em regime de alojamento e pequeno-almoço. Dias livres para atividades de caráter pessoal.

ÚLTIMO DIA

Budapeste > Lisboa, Porto ou Faro

Pequeno-almoço. Transporte livre para o aeroporto. Comparência no aeroporto 2 horas antes da partida. Formalidades de embarque e partida em voo TAP Portugal com destino a Lisboa, Porto ou Faro. Chegada.

FIM DE VIAGEM

SERVIÇOS INCLUÍDOS

- Passagem aérea em classe turística da TAP Portugal com partida de Lisboa, Porto ou Faro e com destino a Budapeste;
- Franquia de bagagem;
- Estadia de 2 noites no hotel escolhido em regime de alojamento e pequeno-almoço;
- Taxas de aeroporto, segurança e combustível;
- Taxas hoteleiras, de serviço e IVA;
- Seguro Multiviagens.

Transferes regulares aeroporto / hotel

1 pessoa	2 pessoas	3 pessoas
€ 30,26	€ 15,13	€ 10,10
Preço por pessoa e trajeto		

A não perder:

CASTELO DE BUDA

Construído no alto da Colina do Castelo, com uma espetacular vista do Danúbio e de toda a cidade de Peste, o Castelo de Buda começou a ser construído no século XIV pelo príncipe Estevão, irmão do Rei Luís I. Faz parte da lista dos monumentos Património da Humanidade atribuídos pela UNESCO e abriga atualmente uma série de museus e a Biblioteca Nacional.

O PARLAMENTO

Construído junto ao Danúbio, utilizando uma fusão de estilos arquitetónicos, inspirado no Parlamento de Londres, considera-se o edifício, um dos maiores parlamentos no mundo, sobre a superfície de 18 000 metros quadrados. Tem 700 salas e gabinetes, 27 entradas, nos seus 2 lados simétricos erguem-se a Câmara Alta e a Câmara Baixa. Hoje é o lugar da assembleia nacional com 386 deputados.

O BASTIÃO DOS PESCADORES

Edificado em 1895, para comemorar o aniversário da conquista Magiar. Constituído por sete torres, em homenagem às sete tribos magiares que se estabeleceram na bacia dos Cárpatos em 896 e fundaram o país da Hungria. Das torres do Bastião podemos desfrutar das vistas mais pitorescas de Peste, especialmente do Parlamento, da Ponte das Correntes e dos palácios na beira do Rio Danúbio. O monumento incorpora ainda uma linda estátua equestre do Rei Santo Estevão, fundador da nação.

Visita panorâmica em privado da cidade

Budapeste, a pérola do Danúbio, estende-se ao longo de ambas as margens do rio.

Buda é a parte mais antiga, residencial e com colinas enquanto Pest é a dos negócios e comércios.

A primeira paragem desta visita panorâmica é a maior e mais impressionante Praça da cidade: a Praça dos Heróis, no topo da alameda Andrassy, referente ao período de ouro de Pest. Passagem pelo Teatro Nacional de Ópera, de onde nos dirigimos em direção ao Parlamento, para completar a imagem da cidade. Segue-se a volta ao bairro do castelo que se estende a Buda, no cimo da colina com o mesmo nome.

Atravessar-se-á o rio pela Ponte Margarita e passar-se-á muito perto da ilha Margarita para ir aos Banhos Turcos Király, datados da época dos turcos, e finalmente pela Ponte mais antiga e bonita do rio: Ponte das Cademas.

POR CARRO ATÉ 3 PESSOAS: 186,84€



Visita cultural em privado da cidade

Se deseja descobrir as riquezas que existem no interior dos edifícios mais refinados de Budapeste e submergir na época pacífica e rica da Monarquia Austro-húngara, venha nesta excursão para visitar os interiores do Parlamento. Este é um dos maiores do mundo onde está exposta a Coroa Sagrada Húngara. A visita continua em direção ao Teatro Nacional de Ópera, considerada uma das joias da cidade. Foi inaugurado após 9 anos de construção em 1884. Durante alguns anos o diretor do Teatro foi Gustav Mahler.

Para finalizar, visita à maior igreja da capital: a Basílica de São Estevão que alberga a relíquia mais importante do catolicismo húngaro, a Sagrada Mão Direita e Rei Santo.

POR CARRO ATÉ 3 PESSOAS: 203,95



© Panthermedia | Martin Dimitrov

Visita ao Palácio da Sissi

Quer conhecer mais sobre o quotidiano do casal real, o imperador Francisco José I e Sissi da Áustria e Hungria?

O Palácio Real de Gödöllo é o maior Palácio barroco da Hungria, rodeado por um parque em estilo inglês de 28 hectares que enfatiza a beleza do edifício. Ao longo dos seus 250 anos desempenhou um papel importante na história da Hungria e por um certo período de tempo foi a residência de Verão da família real (Monarquia Austro-húngara). Foi um dos locais preferidos da Rainha Isabel da Áustria (Sissi). Tornou-se depois na residência do governador e como tal, num cenário de importantes acontecimentos históricos.

POR CARRO ATÉ 3 PESSOAS: 243,42



Budapeste

BUDAPESTE



Budapeste

All 4U Apartments ★★★★★



Localização: Localizados em Gozsdu-udvar, no coração de Budapeste, muito próximo da principal estação de metrô – Deák tér. Está a uma curta caminhada da área comercial de Váci utca, da avenida Andrassy út e do rio Danúbio.

Apartamentos: Os seus apartamentos estão totalmente equipados, incluindo toalhas e lençóis, aquecimento e ligação grátis à internet.

Características Gerais: O seu Premium Spa dispõe de sauna, jacuzzi, piscina e academia. É possível utilizar a garagem e o serviço de lavandaria (serviços pagos).

<http://all-4uapartments.eu/>

NH Budapest City ★★★★★



Localização: ideal no coração do bairro empresarial, o hotel está perto do Parlamento.

Quartos: 160 quartos equipados com TV satélite, telefone, Wi-Fi gratuito, telefone e rádio.

Características gerais: dispõe de bar, restaurante, ginásio, sala de reunião e receção 24 horas.

www.nh-hoteles.pt

Novotel Centrum ★★★★★



Localização: localizado no centro da cidade a cerca de 1 km da Opera.

Quartos: 227 quartos equipados com LCD, telefone, Wi-Fi, ar condicionado, minibar, secador de cabelo e cofre.

Características gerais: dispõe de restaurante, bar e Wi-Fi.

www.novotel.com

Novotel Budapest City ★★★★★



Localização: localizado no lado de Buda e apenas a 20m a pé da rua Váci utca.

Quartos: 319 quartos equipados com LCD, telefone, Wi-Fi, ar condicionado, minibar, secador de cabelo e cofre.

Características gerais: dispõe de restaurante, bar e Wi-Fi.

www.novotel.com



Bastião dos Pescadores



Budapeste

K+K Hotel Opera ★★★★★

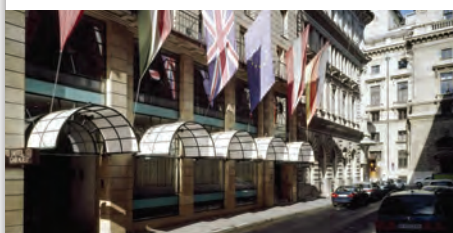

Localização: A maior parte das atrações da cidade estão a apenas alguns passos do hotel K+K Opera. Ao mesmo tempo, a estação de metro "Ópera" está, também, muito próxima, permitindo explorar, facilmente, toda a cidade.

Quartos: Os seus confortáveis apartamentos têm ar-condicionado, televisão via satélite e possibilidade de fazer café ou chá.

Características Gerais: Poderá usufruir, gratuitamente da sauna e ginásio do hotel no seu centro de bem-estar. Possui, também, de um Business Lounge equipado com computador, impressora, internet sem fios e jornais internacionais.

www.kkhotels.com

Radisson Blu Beke Budapest ★★★★★



Localização: no coração de Budapeste a 400m da rua Andrassy.

Quartos: 239 quartos equipados com TV satélite, Wi-Fi, ar condicionado e aquecimento.

Características gerais: dispõe de restaurante, bar, terraço, Spa e piscina interior.

www.radissonblu.com

Boscolo Budapest ★★★★★

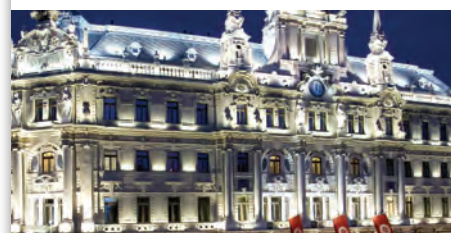

Localização: no coração de Budapeste, perto da Ópera e da Avenida Andrassy.

Quartos: 185 quartos climatizados equipados com um minibar, um cofre e televisão satélite.

Características gerais: dispõe de Spa, ginásio, restaurante e bar.

www.budapest.boscolohotels.com

Corinthia Hotel Budapest ★★★★★



Localização: Próximo da Avenida Andrassy e do centro histórico e cultural da cidade, protegido pela UNESCO, o Corinthia Hotel Budapest tem a localização ideal tanto para relaxar como para explorar a cidade

Quartos: Com uma combinação entre o clássico e o conforto do séc. XXI, os seus apartamentos excedem todas as expectativas. Oferece espaçosos banheiros de mármore e internet grátis. Os apartamentos Executivos Club dispõem de snacks e bebidas antes e depois do jantar.

Características Gerais: o seu edifício histórico já recebeu o prémio de melhor Hotel Arquitetura na Europa, oferece 5 diferentes restaurantes, um esplêndido Spa e um staff profissional que tem em atenção todos os detalhes para tornar a sua estada inesquecível.

www.corinthia.com



Budapeste

COPENHAGA

A mais vibrante e hospitaleira cidade escandinava é também uma das capitais mais antigas da Europa, cuja longa história está bem integrada com a vida moderna de hoje.

O crescimento de Copenhaga dá-se com a transformação cultural e com a expansão do seu centro histórico, onde, do resultado do investimento e da valorização na arquitetura dinamarquesa e internacional, se encontram muitos dos mais notáveis edifícios da cidade, juntamente com uma rede de parques, praças públicas e espaços verdes.

Outro cartão-de-visita é o premiado Porto de Copenhaga, onde variados cruzeiros são vistos diariamente, conferindo assim a notoriedade internacional do mesmo.





Legenda Mapa:

1 WAKEUP COPENHAGEN, BORGERGADE

4 GRAND

7 IMPERIAL

2 OPERA

5 PHOENIX COPENHAGEN

8 THE SQUARE

3 SCANDIC COPENHAGEN

6 COPENHAGEN ISLAND

COPENHAGA



Copenhaga

PARTIDAS
DE LISBOA, PORTO OU FARO



Itinerário

3 dias de viagem

1º DIA

Lisboa ou Porto ou Faro > Copenhaga

Comparência no aeroporto 2 horas antes da partida. Formalidades de embarque e partida em voo TAP Portugal com destino a Copenhaga. Chegada e transporte livre para o hotel escolhido. Alojamento.

2º AO PENÚLTIMO DIA

Copenhaga

Estadia no hotel em regime de alojamento e pequeno-almoço. Dias livres para atividades de caráter pessoal.

ÚLTIMO DIA

Copenhaga > Lisboa, Porto ou Faro

Pequeno-almoço. Transporte livre para o aeroporto. Comparência no aeroporto 2 horas antes da partida. Formalidades de embarque e partida em voo TAP Portugal com destino a Lisboa, Porto ou Faro. Chegada.

FIM DE VIAGEM

SERVIÇOS INCLUÍDOS

- Passagem aérea em classe turística da TAP Portugal com partida de Lisboa, Porto ou Faro e com destino a Copenhaga;
- Franquia de bagagem;
- Estadia de 2 noites no hotel escolhido em regime de alojamento e pequeno-almoço;
- Taxas de aeroporto, segurança e combustível;
- Taxas hoteleiras, de serviço e IVA;
- Seguro Multiviagens.

Transferes regulares aeroporto / hotel

1 pessoa	2 pessoas	3 pessoas
€ 140	€ 70	€ 46,67

Preço por pessoa e trajeto

A não perder:

TIVOLI

Centro de lazer popular com teatros, parque de diversões e restaurantes, trata-se de um dos pontos turísticos mais famosos da cidade. Aqui são realizados vários eventos, como concertos e espetáculos, desde 1834. Não deixe de visitar o Parque que deslumbra tanto crianças como adultos.

RUA STROGET

Considerada a rua pedonal mais longa do mundo, situa-se no coração da cidade e engloba lojas exclusivas de alta-costura, assim como cafés e restaurantes, que tornam esta área uma das zonas mais vivas e emblemáticas de Copenhaga.

BORSEN

Trata-se da antiga Bolsa de Valores da Dinamarca e uma obra-prima arquitetónica. Atualmente o edifício destina-se apenas a ocasiões especiais e eventos.

PEQUENA SEREIA

Tornou-se o símbolo de Copenhaga é bastante visitada. Sentada sobre a calçada de Langelini, a pequena estátua de bronze foi inspirada na personagem de Andersen, uma sereia que abandona o mar e se apaixona por um príncipe.

Hop-on hop-off Copenhaga

Se quer visitar Copenhaga ao seu próprio ritmo e sem pressas, o autocarro turístico de dois andares é a escolha perfeita! Pode sair e entrar todo o dia, com o mesmo bilhete, pode mudar o percurso e aprender mais sobre a história da cidade através do confortável sistema de áudio com auscultadores, em 12 línguas diferentes. Nós apresentamos um mapa e um guia com todas as paragens de cada percurso e descontos para diferentes edifícios na cidade. Os nossos novos autocarros são adaptados para pessoas com mobilidade limitada e tem um teto que se pode fechar em caso de chuva, estes autocarros tem bancos anatômicos e são aquecidos em ambos os andares.



PREÇO POR PESSOA: 27,14€ (adultos) • 27,14€ (crianças)

Visita panorâmica da cidade em privado

Visita panorâmica da cidade de Copenhaga onde iremos passar pelos mais importantes monumentos e pontos turísticos da cidade. Passaremos pelo Palácio Christiansborg, sede do Parlamento dinamarquês. Possibilidade de apreciar e tirar fotos do antigo prédio da Bolsa de Valores. Continuamos a Kongens Nytorv, onde podemos ver o Teatro Real, mundialmente famoso pela sua Royal Ballet.

O passeio continua até o colorido porto de Nyhavn até ao palácio de Amalienborg - residência da Família Real. Aqui teremos a oportunidade de ver a troca da guarda às 12h00. De seguida iremos fazer uma visita à Fonte Gefion e a Pequena Sereia, inspirado pelo conto de fadas de Hans Christian Andersen



POR CARRO ATÉ 3 PESSOAS: 761,84€



Copenhaga

COPENHAGA



Wakeup Copenhagen, Borgergade ★★★★★



Localização: Situado em pleno coração de Copenhaga, o Wakeup Copenhagen Borgergade encontra-se nas imediações de vários lugares emblemáticos, incluindo Espaço Baron Bolstens e Frederik's Church.

Quartos: 498 quartos climatizados, casa de banho equipada com secador de cabelo. Acesso à internet sem fios grátis e TV via satélite

Características Gerais: Este hotel conta com snack bar/pastelaria. As áreas públicas dispõem de internet sem fios grátis. O espaço integra um Business Center, proporcionando acesso a diversos serviços.

www.wakeupcopenhagen.com

Opera ★★★★★



Localização: Hotel Opera situa-se em pleno coração de Copenhaga, ao virar da esquina de vários lugares emblemáticos, incluindo Royal Danish Theater e Nyhavn.

Quartos: 91 incluem jornais grátis e artigos de higiene pessoal, as unidades dispõem de internet com e sem fios grátis e TV satélite. Todos os quartos oferecem uma mesa de escritório e telefone. Poderá também requisitar um secador de cabelo.

Características Gerais: Este hotel conta com um bar/lounge. As áreas públicas dispõem de internet sem fios grátis, sala de reuniões, serviço de lavanderia e café no lobby.

www.operahotelcopenhagen.com

Scandic Copenhagen ★★★★★



Localização: situado em frente ao Planetário Tycho Brahe, a 500 metros da Estação Central de Copenhaga e dos Jardins Tivoli.

Quartos: 486 quartos equipados com secador de cabelo, cofre, ferro e tábua de engomar, ar condicionado, TV e Wi-Fi.

Características gerais: dispõe de bar, restaurante e ginásio.

www.scandichotels.com

Grand ★★★★★



Localização: Este hotel no centro da cidade está a 200 metros dos Jardins Tivoli e a 5 minutos a pé da Praça da Câmara Municipal.

Quartos: 161 quartos equipados com secador de cabelo, artigos de higiene pessoal grátis e TV por cabo. Para sua conveniência, as unidades dispõem de internet sem fios grátis. Poderá também solicitar um ferro/tábua de engomar e roupa de cama hipoalergénica.

Características Gerais: Este hotel de Copenhaga dispõe de um restaurante e de um bar/lounge. O acesso à internet sem fios nas áreas públicas é grátis. É também possível solicitar serviços de concierge e apoio para excursões e compra de bilhetes, jornais grátis junto à receção e um serviço de limpeza a seco.

www.grandhotelcopenhagen.com





Copenhaga

Copenhaga Island ★★★★★



Localização: localizado numa ilha artificial no centro de Copenhaga, junto ao Centro Comercial Fisketorvet.

Quartos: 325 modernos quartos equipados com Wi-Fi gratuito, ar condicionado, TV, secador de cabelo, telefone, rádio e minibar.

Características gerais: dispõe de receção 24 horas, centro de negócios, bar, restaurante e ginásio.

www.copenhagenisland.com

The Square ★★★★★



Localização: situado em Rådhuspladsen, apenas a 200 metros dos Jardins Tivoli e da Estação Central de Copenhaga.

Quartos: 267 quartos equipados com Wi-Fi gratuito, ar condicionado, secador de cabelo e minibar.

Características gerais: dispõe de receção 24 horas, bar e salas de reunião.

www.thesquarecopenhagen.com

Phoenix Copenhagen ★★★★★

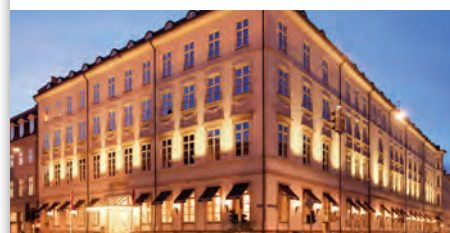

Localização: Situado em pleno coração de Copenhaga, o Phoenix Copenhagen encontra-se nas imediações de lugares turísticos, incluindo Frederik's Church, Palácio de Amalienborg e Nyhavn.

Quartos: 213 quartos do Phoenix Copenhagen incluem minibar e cofre-forte, TV via satélite e internet sem fios grátis. Todos os quartos oferecem uma mesa de escritório Telefone e jornais. Casa de banho equipada com secador de cabelo.

Características Gerais: Este hotel coloca ao seu dispor, incluindo um restaurante e um bar/lounge. O acesso à internet sem fios nas áreas públicas é grátis. Inclui um Business Center, salas de reuniões. A unidade conta ainda com serviço de lavandaria.

www.phoenixcopenhagen.com

Imperial ★★★★★



Localização: Central próximo dos conhecidos Nyhavn, Holmens Kirke e Copenhagen Sand Sculpture Festival. A 5 minutos dos populares Axelrorv, Wallmans The Circus Building e Gliptoteca Ny Carlsberg.

Quartos: 304 quartos climatizados incluem um minibar e um cofre-forte. Acesso à internet com fios grátis, TV por cabo.

Características Gerais: Conta com um restaurante e com um bar/lounge. As áreas públicas dispõem de internet com fios grátis. Business center aberto 24 horas e jornais grátis junto à receção.

www.imperialhotel.dk



Copenhaga

ESTOCOLMO

Composta por 14 ilhas sobre as águas do Lago Mälaren localizadas na costa oriental, a cidade de Estocolmo é a capital da Suécia e continua a ser uma das mais belas e atraentes do mundo.

Lar de muitos cenários dignos de postal e edifícios imponentes em tons de terracota, Estocolmo tornou-se uma cidade extremamente moderna e conhecida pelos seus designs de ponta, moda e vida noturna excecional, embora tenha mantido as suas raízes, bem evidentes na Gamla Stan, a parte histórica da cidade.

Não deixe de desfrutar da rica herança cultural, resultado dos mais de 750 anos de história desta fantástica cidade escandinava.



Estocolmo



Legenda Mapa:

- | | | |
|-------------------------|-----------------------|-----------------------------|
| 1 NORDIC C | 4 COLLECTOR'S VICTORY | 7 RADISSON BLU ROYAL VIKING |
| 2 SCANDIC GRAND CENTRAL | 5 SKEPPSHOLMEN | 8 NOBIS |
| 3 ELITE PALACE | 6 ESPLANADE | |

ESTOCOLMO



Estocolmo

PARTIDAS
DE LISBOA, PORTO OU FARO



Itinerário

3 dias de viagem

1º DIA

Lisboa ou Porto ou Faro > Estocolmo

Comparência no aeroporto 2 horas antes da partida. Formalidades de embarque e partida em voo TAP Portugal com destino a Estocolmo. Chegada e transporte livre para o hotel escolhido. Alojamento.

2º AO PENÚLTIMO DIA

Estocolmo

Estadia no hotel em regime de alojamento e pequeno-almoço. Dias livres para atividades de caráter pessoal.

ÚLTIMO DIA

Estocolmo > Lisboa, Porto ou Faro

Pequeno-almoço. Transporte livre para o aeroporto. Comparência no aeroporto 2 horas antes da partida. Formalidades de embarque e partida em voo TAP Portugal com destino a Lisboa, Porto ou Faro. Chegada.

FIM DE VIAGEM

SERVIÇOS INCLUÍDOS

- Passagem aérea em classe turística da TAP Portugal com partida de Lisboa, Porto ou Faro e com destino a Estocolmo;
- Franquia de bagagem;
- Estadia de 2 noites no hotel escolhido em regime de alojamento e pequeno-almoço;
- Taxas de aeroporto, segurança e combustível;
- Taxas hoteleiras, de serviço e IVA;
- Seguro Multiviagens.

Transfere regulares aeroporto / hotel

1 pessoa	2 pessoas	3 pessoas
€ 92,50	€ 46,25	€ 30,84

Preço por pessoa e trajeto

A não perder:

STADSHUSET

A Câmara Municipal é talvez o maior projeto arquitetónico do século XX na Suécia. Concluída em 1923, tornou-se o símbolo da cidade, pois, para além de abrigar a Câmara do Conselho Municipal e centenas de escritórios, é também palco de eventos muito especiais, como a cerimónia do Prémio Nobel, realizada todos os anos no salão de banquetes (Salão Azul).

STORKYRKAN

A Catedral de Estocolmo chamada Storkyrkan (grande igreja) e erguida há 700 anos, guarda lembranças de importantes episódios da história sueca e é também utilizada para cerimónias da família real.

PALÁCIO REAL

Data do século XIII, tendo sido residência real da dinastia Vasa. Após um incêndio foi edificado um novo palácio com características italianas na parte exterior e, no interior, em estilo francês com traços suecos. Sugerimos que assista à troca de guarda que ocorre diariamente às 12h00 no pátio externo do Palácio.

Visita panorâmica da cidade em privado

A cidade de Estocolmo, construída sobre 14 ilhas, ligadas por 57 pontes, abraça o caráter único do século 13 da Cidade Velha e da arquitetura moderna de alta tecnologia. As ilhas de Estocolmo estão cercadas pelo Lago Mälaren no oeste e pelo Mar Báltico, a leste, onde o arquipélago com 30.000 ilhas aguarda por exploração. Reconhecida pela sua beleza, Estocolmo é também o centro da área do Báltico, com fácil acesso para as capitais nórdicas e os países bálticos.

Descubra uma cidade de contrastes, volte 750 anos no tempo e sinta a atmosfera medieval da Cidade Velha enquanto vagueia pelas ruas estreitas, catedral de Estocolmo e a Praça Stortorget, onde o banho de sangue de Estocolmo ocorreu. Faça também uma visita ao interior da Câmara Municipal (suplemento de entrada), onde o Nobel Banquete e Baile de Gala tem lugar.

POR CARRO ATÉ 3 PESSOAS: 830,00€



Estocolmo

ESTOCOLMO



Nordic C ★★★★★



Localização: situado junto à Estação Central de Estocolmo.

Quartos: 367 quartos equipados com Wi-Fi gratuito, ar condicionado e cofre.

Características gerais: dispõe de recepção 24 horas, restaurante e sala de reuniões.

www.nordicseahotel.se

Scandic Grand Central ★★★★★



Localização: no centro de cidade a 150m da estação central de Estocolmo.

Quartos: 391 quartos equipados com secador de cabelo, TV e Wi-Fi.

Características gerais: dispõe de bar, restaurante, ginásio e salas de reuniões.

www.scandichotels.com

Elite Palace ★★★★★



Localização: Este hotel beneficia de uma localização central no bairro de Vasastan, em Estocolmo, a 5 minutos a pé da Estação de Metro de St. Eriksplan e apenas a 450 metros da paragem de autocarro para o Aeroporto de Arlanda.

Quartos: Os quartos modernos do Elite Palace Hotel incluem televisão por cabo, um mini-bar, uma secretária e uma área de estar.

Características Gerais: Dispõe de acesso Wi-Fi gratuito e de um restaurante e pub britânico, o Bishop's Arms. Estão disponíveis tratamentos de massagens e possui também o Ginásio Attic Elite.

www.elite.se

Collector's Victory ★★★★★



Localização: Situado na pitoresca Cidade Velha de Estocolmo, o Collector's Victory Hotel está a 2 minutos a pé da Estação de Metro Gamla Stan.

Quartos: os quartos do Collector's Victory Hotel exibem uma temática naval. Cada um dos quartos possui um aparelho de som, uma televisão de ecrã plano, pisos aquecidos na casa de banho, bem como roupões de banho.

Características Gerais: O hotel dispõe de um restaurante, o Whole Beast e de um bar, O Bar Pubologi. As opções de lazer no Collector's Victory incluem uma sauna e uma piscina de mergulho. O acesso Wi-Fi é gratuito em todo o hotel.

www.thecollectorshotels.se





Estocolmo

Skeppsholmen ★★★★★



Localização: Na região central de Estocolmo, a 300 metros do Museu Moderna.

Quartos: Os 81 quartos apresentam janelas com persianas em madeira tradicionais. Todas as casas de banho desfrutam de um lavatório de design italiano Boffi e chuveiro. Também são fornecidos roupões de banho e chinelos. Televisão de ecrã plano, leitor de DVD, internet sem fios e vistas para o parque ou para o mar.

Características Gerais: É um hotel ecológico e disponibiliza um serviço de quartos 24 horas, acesso Wi-Fi e um minigimnásio, ambos gratuitos. O restaurante serve pratos suecos clássicos, e o terraço dispõe de excelentes vistas para o mar.

www.hotelskeppsholmen.se

Esplanade ★★★★★

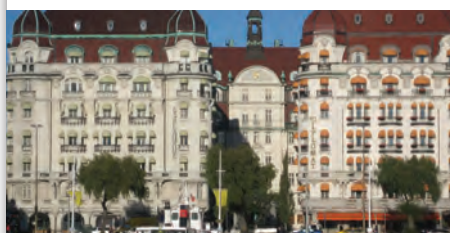

Localização: Localizado na prestigiada Rua Strandvägen, no centro de Estocolmo. O Teatro Dramático Real encontra-se a 150 metros. A parte antiga da cidade, com o Palácio Real, fica a uma caminhada de 10 minutos do hotel. As lojas e opções de entretenimento noturno da Praça Stureplan estão a cerca de 500 metros.

Quartos: Todos os espaçosos quartos do Esplanade Hotel possuem tetos altos e pisos em madeira. Incluem uma televisão de ecrã plano, uma área de estar e uma secretária.

Características Gerais: O hotel conta com uma sauna, um serviço de receção 24 horas e serviço de lavandaria.

www.hotelesplanade.se

Radisson Blu Royal Viking ★★★★★



Localização: Este hotel está situado ao lado da Estação Central, a 8 minutos a pé da Câmara Municipal de Estocolmo. O serviço de comboio expresso para o Aeroporto de Arlanda poderá ser apanhado ao lado do Royal Viking.

Quartos: Todos os quartos com ar condicionado do Radisson Blu Royal Viking têm camas luxuosas, uma banheira ou duche, uma televisão por satélite e um minibar.

Características Gerais: dispõe de uma sauna, um Centro de Fitness, uma Banheira de Hidromassagem e uma Piscina Interior. O restaurante do Royal Viking Hotel serve uma cozinha de inspiração internacional e o SkyBar, localizado no 9º piso, oferece vistas para a cidade.

www.radissonblu.com

Nobis ★★★★★



Localização: O Nobis Hotel situa-se na Praça Norrmalmstorg, no centro da principal zona comercial de Estocolmo.

Quartos: Todos os quartos climatizados do Nobis apresentam uma decoração moderna, televisões de ecrã plano com canais por cabo, leitores de CD e DVD, casas de banho em mármore e acesso Wi-Fi.

Características Gerais: Dispõe de um centro de fitness com equipamento topo de gama, sauna e banho turco. O Restaurante Caina serve pequeno-almoço e pratos tradicionais italianos baseados em ingredientes sazonais frescos. O Bar Gold serve bebidas e comida ao estilo de uma brasserie.

www.nobishotel.se



Estocolmo

COMBINADOS



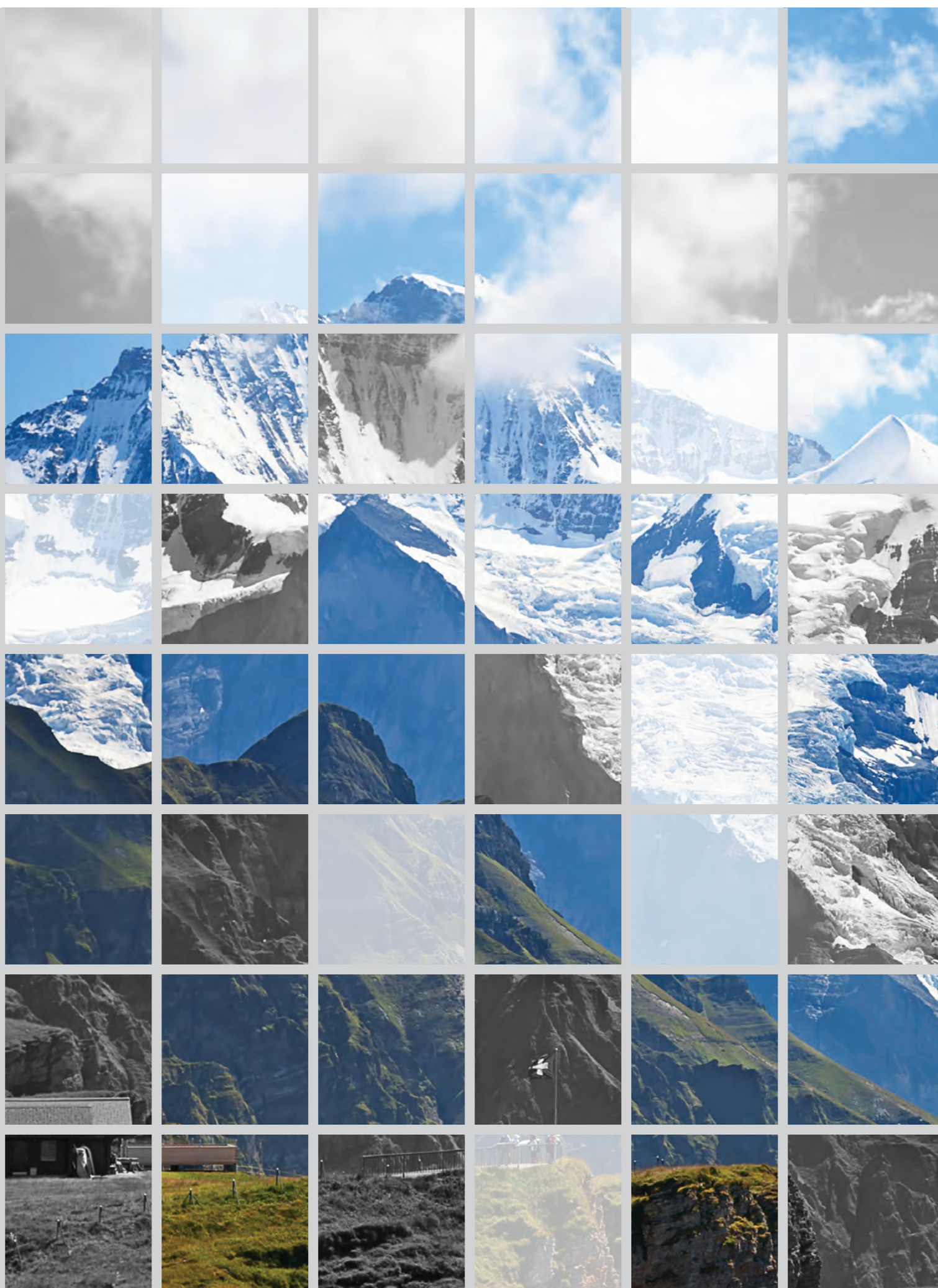

COMBINADO BARCELONA e PARIS



Sagrada Família



Catedral de Notre Dame

PARTIDAS
DE LISBOA, PORTO OU FARO



Itinerário

7 dias de viagem

1º DIA

Lisboa, Porto ou Faro > Barcelona

Comparência no aeroporto 2 horas antes da partida. Formalidades de embarque e partida em voo TAP Portugal com destino a Barcelona. Chegada e transporte livre para o hotel. Alojamento.

2º E 3º DIA

Barcelona

Estadia no hotel em regime de alojamento e pequeno-almoço. Dia livre para atividades de carácter pessoal. A não perder: a Igreja da Sagrada Família, o Museu Picasso, o Bairro Gótico, o Parque Guell e as Ramblas.

4º DIA

Barcelona > Paris

Pequeno-almoço no hotel. Viagem de comboio com destino a Paris. Alojamento em Paris.

5º E 6º DIA

Paris

Estadia no hotel em regime de alojamento e pequeno-almoço. Dias livres para atividades de carácter pessoal. A não perder: a Torre Eiffel, o Museu do Louvre, o Arco do Triunfo,

os Champs Elysées, o Museu d'Orsay, a Catedral de Notre-Dame e o Palácio de Versalhes.

7º DIA

Paris > Lisboa, Porto ou Faro

Pequeno-almoço. Transporte livre para o aeroporto. Comparência no aeroporto 2 horas antes da partida. Formalidades de embarque e partida em voo TAP Portugal com destino a Lisboa, Porto ou Faro. Chegada.

FIM DE VIAGEM

SERVIÇOS INCLUÍDOS

- Passagem aérea em classe turística da TAP Portugal com partida de Lisboa, Porto ou Faro e com destino a Barcelona e regresso de Paris;
- Franquia de bagagem;
- Estadia de 3 noites em Barcelona e de 3 noites em Paris em regime de alojamento e pequeno-almoço;
- Comboio (TGV) em classe turística Barcelona/Paris;
- Taxas de aeroporto, segurança e combustível;
- Taxas hoteleiras, de serviço e IVA;
- Seguro Multiviagens.

COMBINADO PARIS e LONDRES



Moulin Rouge



Big Ben

PARTIDAS
DE LISBOA, PORTO OU FARO



Itinerário

7 dias de viagem

1º DIA

Lisboa, Porto ou Faro > Paris

Comparência no aeroporto 2 horas antes da partida. Formalidades de embarque e partida em voo TAP Portugal com destino a Paris. Chegada e transporte livre para o hotel. Alojamento.

2º E 3º DIA

Paris

Estadia no hotel em regime de alojamento e pequeno-almoço. Dias livres para atividades de carácter pessoal. A não perder: a Torre Eiffel, o Museu do Louvre, o Arco do Triunfo, os Champs Elysées, o Museu d'Orsay, a Catedral de Notre-Dame e o Palácio de Versalhes.

4º DIA

Paris > Londres

Pequeno-almoço no hotel. Viagem de comboio em TGV com destino a Londres. Alojamento em Londres.

5º E 6º DIA

Londres

Estadia no hotel em regime de alojamento e pequeno-almoço. Dias livres para atividades de carácter pessoal. A não perder: o London

Eye, o Big Ben, o Palácio de Buckingham, a Torre de Londres, o Museu Britânico, Hyde Park, Museu Madame Tussauds, a Abadia de Westminster e Trafalgar Square.

7º DIA

Londres > Lisboa, Porto ou Faro

Pequeno-almoço. Transporte livre para o aeroporto. Comparência no aeroporto 2 horas antes da partida. Formalidades de embarque e partida em voo TAP Portugal com destino a Lisboa, Porto ou Faro. Chegada.

FIM DE VIAGEM

SERVIÇOS INCLUÍDOS

- Passagem aérea em classe turística da TAP Portugal com partida de Lisboa, Porto ou Faro e com destino a Paris e regresso de Londres;
- Franquia de bagagem;
- Estadia de 3 noites em Paris e de 3 noites em Londres em regime de alojamento e pequeno-almoço;
- Comboio (TGV) em classe turística Paris/Londres;
- Taxas de aeroporto, segurança e combustível;
- Taxas hoteleiras, de serviço e IVA;
- Seguro Multiviagens.

COMBINADO PARIS e AMESTERDÃO

PARTIDAS
DE LISBOA, PORTO OU FARO



Itinerário

6 dias de viagem

1º DIA

Lisboa, Porto ou Faro > Paris

Comparência no aeroporto 2 horas antes da partida. Formalidades de embarque e partida em voo TAP Portugal com destino a Paris. Chegada e transporte livre para o hotel. Alojamento.

2º E 3º DIA

Paris

Estadia no hotel em regime de alojamento e pequeno-almoço. Dias livres para atividades de carácter pessoal. A não perder: a Torre Eiffel, o Museu do Louvre, o Arco do Triunfo, os Champs Elysées, o Museu d'Orsay, a Catedral de Notre-Dame e o Palácio de Versalhes.

4º DIA

Paris > Amesterdão

Pequeno-almoço no hotel. Viagem de comboio com destino a Amesterdão. Alojamento em Amesterdão.

5º DIA

Amesterdão

Estadia no hotel em regime de alojamento e pequeno-almoço. Dia livre para atividades de carácter pessoal. A não perder: o

Rijksmuseum, a Casa de Anne Frank, o Museu Van Gogh, o Vondelpark, a Heineken Experience e um passeio pelos canais.

6º DIA

Amesterdão > Lisboa, Porto ou Faro

Pequeno-almoço. Transporte livre para o aeroporto. Comparência no aeroporto 2 horas antes da partida. Formalidades de embarque e partida em voo TAP Portugal com destino a Lisboa, Porto ou Faro. Chegada.

FIM DE VIAGEM

SERVIÇOS INCLUÍDOS

- Passagem aérea em classe turística da TAP Portugal com partida de Lisboa, Porto ou Faro e com destino a Paris e regresso de Amesterdão;
- Franquia de bagagem;
- Estadia de 3 noites em Paris e de 2 noites em Amesterdão em regime de alojamento e pequeno-almoço;
- Comboio (TGV) em classe turística Paris/Amesterdão;
- Taxas de aeroporto, segurança e combustível;
- Taxas hoteleiras, de serviço e IVA;
- Seguro Multiviagens.



Paris



Amesterdão

COMBINADO MILÃO, FLORENÇA e VENEZA

PARTIDAS
DE LISBOA, PORTO OU FARO



Itinerário

7 dias de viagem

1º DIA

Lisboa, Porto ou Faro > Milão

Comparência no aeroporto 2 horas antes da partida. Formalidades de embarque e partida em voo TAP Portugal com destino a Milão. Chegada e transporte livre para o hotel. Alojamento.

2º DIA

Milão

Estadia no hotel em regime de alojamento e pequeno-almoço. Dia livre para atividades de carácter pessoal. A não perder: o Duomo, o Museu del Duomo, a Galeria Vittorio Emanuele, Teatro alla Scala e o Castelo Sforzesco.

3º DIA

Milão > Florença

Pequeno-almoço no hotel. Viagem de comboio com destino a Florença. Alojamento em Florença.

4º DIA

Florença

Estadia no hotel em regime de alojamento e pequeno-almoço. Dia livre para atividades de

carácter pessoal. A não perder: a Catedral, o Palazzo Vecchio, a Ponte Vecchio, a Piazza della Signoria e a Galleria degli Uffizi.

5º DIA

Florença > Veneza

Pequeno-almoço no hotel. Viagem de comboio com destino a Veneza. Alojamento em Veneza.

6º DIA

Veneza

Estadia no hotel em regime de alojamento e pequeno-almoço. Dia livre para atividades de carácter pessoal. A não perder: Grande Canal de Veneza, Ponte de Rialto, Palácio Ducal e Praça de São Marcos.

7º DIA

Veneza > Lisboa, Porto ou Faro

Pequeno-almoço. Transporte livre para o aeroporto. Comparência no aeroporto 2 horas antes da partida. Formalidades de embarque e partida em voo TAP Portugal com destino a Lisboa, Porto ou Faro. Chegada.

FIM DE VIAGEM



Ponte Vecchio

SERVIÇOS INCLUÍDOS

- Passagem aérea em classe turística da TAP Portugal com partida de Lisboa, Porto ou Faro e com destino a Milão e regresso de Veneza;
- Franquia de bagagem;
- Estadia de 2 noites em Milão, de 2 noites em Florença e de 2 noites em Veneza em regime de alojamento e pequeno-almoço;
- Comboio em classe turística Milão/Florença/Veneza;
- Taxas de aeroporto, segurança e combustível;
- Taxas hoteleiras, de serviço e IVA;
- Seguro Multiviagens.

COMBINADO ROMA e VENEZA



Fontana di Trevi

SERVIÇOS INCLUÍDOS

- Passagem aérea em classe turística da TAP Portugal com partida de Lisboa, Porto ou Faro e com destino a Roma e regresso de Veneza;
- Franquia de bagagem;
- Estadia de 4 noites em Roma e de 2 noites em Veneza em regime de alojamento e pequeno-almoço;
- Comboio em classe turística Roma/Veneza;
- Transporte aeroporto/hotel em Roma e hotel/aeroporto em Veneza;
- Visita de cidade em Roma e Veneza;
- Taxas de aeroporto, segurança e combustível;
- Taxas hoteleiras, de serviço e IVA;
- Seguro Multiviagens.

PARTIDAS
DE LISBOA, PORTO OU FARO



Itinerário

7 dias de viagem

1º DIA

Lisboa, Porto ou Faro > Roma

Comparência no aeroporto 2 horas antes da partida. Formalidades de embarque e partida em voo TAP Portugal com destino a Roma. Chegada e transporte para o hotel. Alojamento.

2º DIA

Roma

Pequeno-almoço no hotel. Partida para excursão a pé para visitar os locais mais famosos desta cidade. Em apenas uma manhã viajará através de séculos de história. Resto do dia livre para atividades de carácter pessoal. Alojamento.

3º E 4º DIA

Roma

Estadia no hotel em regime de alojamento e pequeno-almoço. Dia livre para atividades de carácter pessoal. A não perder: o Coliseu, o Panteão, a Fontana di Trevi, a Escadaria da Praça de Espanha, o Fórum Romano e o Vaticano (Basílica de São Pedro, Museus do Vaticano e Capela Sistina).

5º DIA

Roma > Veneza

Pequeno-almoço no hotel. Viagem de comboio com destino a Veneza. Alojamento em Veneza.

6º DIA

Veneza

Pequeno-almoço no hotel. Partida para excursão a pé pelos canais desta cidade única no mundo. Fique a conhecer os seus principais monumentos deste a ponte de Rialto até à Praça de São Marcos. Resto do dia livre para atividades de carácter pessoal. Alojamento.

7º DIA

Veneza > Lisboa, Porto ou Faro

Pequeno-almoço. Em hora a determinar transporte para o aeroporto. Formalidades de embarque e partida em voo TAP Portugal com destino a Lisboa, Porto ou Faro. Chegada.

FIM DE VIAGEM

COMBINADO ROMA, FLORENÇA e VENEZA



Florença

SERVIÇOS INCLUÍDOS

- Passagem aérea em classe turística da TAP Portugal com partida de Lisboa, Porto ou Faro e com destino a Roma e regresso de Veneza;
- Franquia de bagagem;
- Estadia de 3 noites em Roma, de 2 noites em Florença e de 2 noites em Veneza em regime de alojamento e pequeno-almoço;
- Comboio em classe turística Roma/Florença/Veneza;
- Transporte aeroporto/hotel em Roma e hotel/aeroporto em Veneza;
- Visita de cidade em Roma, Florença e Veneza;
- Taxas de aeroporto, segurança e combustível;
- Taxas hoteleiras, de serviço e IVA;
- Seguro Multiviagens.

PARTIDAS
DE LISBOA, PORTO OU FARO



Itinerário

8 dias de viagem

1º DIA

Lisboa, Porto ou Faro > Roma

Comparência no aeroporto 2 horas antes da partida. Formalidades de embarque e partida em voo TAP Portugal com destino a Roma. Chegada e transporte para o hotel. Alojamento.

2º DIA

Roma

Pequeno-almoço no hotel. Partida para excursão a pé para visitar os locais mais famosos desta cidade. Em apenas uma manhã viajará através de séculos de história. Resto do dia livre para atividades de carácter pessoal. Alojamento.

3º DIA

Roma

Estadia no hotel em regime de alojamento e pequeno-almoço. Dia livre para atividades de carácter pessoal. A não perder: o Coliseu, o Panteão, a Fontana di Trevi, a Escadaria da Praça de Espanha, o Fórum Romano e o Vaticano (Basílica de São Pedro, Museus do Vaticano e Capela Sistina).

4º DIA

Roma > Florença

Pequeno-almoço no hotel. Viagem de comboio

com destino a Florença. Alojamento em Florença.

5º DIA

Florença

Pequeno-almoço no hotel. Partida para excursão a pé por esta maravilhosa cidade. Comece com uma visita panorâmica da cidade desde a Praça de Michelangelo e depois continue pelo coração de Florença até à galeria da Academia e por suas ruas estreitas até ao Duomo. Resto do dia livre para atividades de carácter pessoal. Alojamento.

6º DIA

Florença > Veneza

Pequeno-almoço no hotel. Viagem de comboio com destino a Veneza. Alojamento em Veneza.

7º DIA

Veneza

Pequeno-almoço no hotel. Partida para excursão a pé pelos canais desta cidade única no mundo. Fique a conhecer os seus principais monumentos deste a ponte de Rialto até à Praça de São Marcos. Resto do dia livre para atividades de carácter pessoal. Alojamento.

8º DIA

Veneza > Lisboa, Porto ou Faro

Pequeno-almoço. Em hora a determinar transporte para o aeroporto. Formalidades de embarque e partida em voo TAP Portugal com destino a Lisboa, Porto ou Faro. Chegada.

FIM DE VIAGEM

À DESCOBERTA da SUÍÇA



Suíça

PARTIDAS
DE LISBOA, PORTO OU FARO



Itinerário

8 dias de viagem

1º DIA

Lisboa, Porto ou Faro > Zurique

Comparência no aeroporto 2 horas antes da partida. Formalidades de embarque e partida em voo TAP Portugal com destino a Zurique. Chegada e transporte em comboio até Zurique. Alojamento.

2º DIA

Zurique > Lucerna

Pequeno-almoço no hotel. Partida de comboio para Lucerna, onde irá encontrar uma cidade completa, devido a perfeita conjugação entre a natureza e o património edificado pelo Homem, tão bem desenvolvido e preservado durante séculos. Esta é uma cidade repleta de história, inserida num cenário de montanhas e lago, e ainda com bom comércio. Alojamento.

3º DIA

Lucerna

Estadia no hotel em regime de alojamento e pequeno-almoço. Dia livre. A não perder: ida ao Monte Pilatus com 3020 metros de altitude, dada a sua proximidade da cidade. Alojamento.

4º DIA

Lucerna > St. Moritz

Pequeno-almoço no hotel. Partida de comboio para St Moritz, um dos mais famosos destinos de férias do mundo dada a sua qualidade e elegância. Descubra a cidade em cada rua moderna. Alojamento.

5º DIA

St. Moritz > Zermatt

Pequeno-almoço no hotel. Partida de comboio para Zermatt, no tao conceituado Glaciar Express - considerada uma das melhores viagens de comboio no mundo. Alojamento.

6º DIA

Zermatt

Estadia no hotel em regime de alojamento e pequeno-almoço. Dia livre para atividades de carácter pessoal. Não deixe de passear nesta pitoresca cidade com as suas típicas construções de madeira e de visitar o museu alpino, Atlantis, próximo da Igreja.

7º DIA

Zermatt > Genebra

Pequeno-almoço no hotel. Partida de comboio para Genebra, sede principal das Nações Unidas (ONU). A cidade conserva uma impressionante zona histórica na qual se destacam a Catedral Gótica de São Pedro, a Praça de Four e a Câmara Municipal.

8º DIA

Genebra > Lisboa, Porto ou Faro

Pequeno-almoço. Transporte de comboio para o aeroporto. Comparência no aeroporto 2 horas antes da partida. Formalidades de embarque e partida em voo TAP Portugal com destino a Lisboa, Porto ou Faro. Chegada.

FIM DE VIAGEM



Matterhorn

SERVIÇOS INCLUÍDOS

- Passagem aérea em classe turística da TAP Portugal com partida de Lisboa, Porto ou Faro e com destino de Zurique e regresso de Genebra;
- Franquia de bagagem;
- Estadia de 1 noite em Zurique, de 2 noites em Lucerna, de 1 noite em St. Moritz, de 2 noites em Zermatt e de 1 noite em Genebra em regime de alojamento e pequeno-almoço;
- Comboio em classe turística Aeroporto Zurique/Zurique + Zurique/Lucerna + Lucerna/St. Moritz + St. Moritz/Zermatt (Glacier Express) + Zermatt/Genebra + Genebra/Aeroporto Genebra;
- Taxas de aeroporto, segurança e combustível;
- Taxas hoteleiras, de serviço e IVA;
- Seguro Multiviagens.

SUIÇA: NO TOPO da EUROPA



Suíça



Zurique

PARTIDAS
DE LISBOA, PORTO OU FARO



Itinerário

5 dias de viagem

1º DIA

Lisboa, Porto ou Faro > Zurique

Comparência no aeroporto 2 horas antes da partida. Formalidades de embarque e partida em voo TAP Portugal com destino a Zurique, capital financeira da Suíça. Chegada e transporte livre para o hotel. A não perder: Igreja da Nossa Senhora, o centro histórico e o Museu Nacional Suíço. Alojamento.

2º DIA

Zurique > Interlaken

Pequeno-almoço no hotel. Partida de comboio para Interlaken. A não perder: subida de funicular até ao cume de Heimwehfluh (669 metros).

3º DIA

Interlaken > Jungfrauoch > Interlaken

Pequeno-almoço no hotel. Partida para Jungfrauoch - Topo da Europa. Desfrute das vistas de cortar a respiração do Glaciar Aletsch, o maior glaciar dos Alpes. Alojamento.

4º DIA

Interlaken > Zurique

Pequeno-almoço no hotel. Partida para regressar a Zurique. Alojamento.

5º DIA

Zurique > Lisboa, Porto ou Faro

Pequeno-almoço. Transporte livre para o aeroporto. Comparência no aeroporto 2 horas antes da partida. Formalidades de embarque e partida em voo TAP Portugal com destino a Lisboa, Porto ou Faro. Chegada.

FIM DE VIAGEM

SERVIÇOS INCLUÍDOS

- Passagem aérea em classe turística da TAP Portugal com partida de Lisboa, Porto ou Faro e com destino e regresso de Zurique;
- Franquia de bagagem;
- Estadia de 2 noites em Zurique e de 2 noites em Interlaken em regime de alojamento e pequeno-almoço;
- Comboio em classe turística Zurique/Interlaken/Zurique;
- Excursão ao topo da Europa;
- Taxas de aeroporto, segurança e combustível;
- Taxas hoteleiras, de serviço e IVA;
- Seguro Multiviagens.

SUIÇA em COMBOIO e EXPO MILÃO



Matterhorn

PARTIDAS
DE LISBOA, PORTO OU FARO



Itinerário

8 dias de viagem

1º DIA

Lisboa, Porto ou Faro > Zurique

Comparência no aeroporto 2 horas antes da partida. Formalidades de embarque e partida em voo TAP Portugal com destino a Zurique, capital financeira da Suíça. Chegada e transporte em comboio para o hotel. Alojamento.

2º DIA

Zurique > Zermatt

Pequeno-almoço no hotel. Partida de comboio para Zermatt. Num "mundo sem carros", os únicos veículos nesta localidade, são os carros eléctricos e trenós, puxados por cavalos. O perfeito resort nos Alpes, para descansar e relaxar. Alojamento em Zermatt

3º DIA

Zermatt

Após o pequeno-almoço no hotel, partida para a excursão de cremalheira para Gornergrat. Esta excursão de 4000 metros a subir, até à magnífica vista de Matterhorn, Mont-Blanc e outros picos montanhosos cobertos de neve. Alojamento em Zermatt.

4º DIA

Zermatt > St. Moritz

Pequeno-almoço no hotel. Neste dia irá embarcar no Glaciar Express, uma das maiores

viagens de comboio do mundo. O percurso começa em Zermatt e termina em St. Moritz. São 7 horas e 30 minutos de viagem, passando por 291 pontes, 91 tuneis e atravessando Oberalp Pass, a 2033 metros de altitude. Alojamento em St. Moritz.

5º DIA

St. Moritz > Tirano > Lugano

Depois de tomar o pequeno-almoço, irá conhecer o Bernina Express. Primeiro terá que apanhar o comboio para Tirano e aí mudar para o Bernina Express (autocarro), que irá leva-lo até Lugano. Neste dia, poderá aproveitar para conhecer parte da Rota do Património Mundial da Unesco. Alojamento em Lugano.

6º DIA

Lugano > Milão

Depois do pequeno-almoço no hotel, apanhe um comboio para Itália, em direção a Milão, para descobrir a Expo 2015. Alojamento em Milão.

7º DIA

Milão

Pequeno-almoço no hotel. Em Milão terá direito a um bilhete de dois dias, para explorar a Expo 2015. Alojamento em Milão.

8º DIA

Milão > Lisboa, Porto ou Faro

Pequeno-almoço. Transporte livre para o aeroporto. Comparência no aeroporto 2 horas antes da partida. Formalidades de embarque e partida em voo TAP Portugal com destino a Lisboa, Porto ou Faro. Chegada.

FIM DE VIAGEM

SERVIÇOS INCLUÍDOS

- Passagem aérea em classe turística da TAP Portugal com partida de Lisboa, Porto ou Faro e com destino de Zurique e regresso de Milão;
- Franquia de bagagem;
- Estadia de 1 noite em Zurique, de 2 noites em Zermatt, de 1 noite em St. Moritz, de 1 noite em Lugano e de 2 noites em Milão em regime de alojamento e pequeno-almoço;
- Comboio em classe turística Aeroporto Zurique/Zurique + Zurique/Zermatt + Zermatt/St. Moritz (Glacier Express) + St. Moritz/Lugano (Bernina Express) + Lugano/Milão;
- Entrada na EXPOMILÃO;
- Taxas de aeroporto, segurança e combustível;
- Taxas hoteleiras, de serviço e IVA;
- Seguro Multiviagens.

COMBINADO VIENA e MUNIQUE

PARTIDAS
DE LISBOA, PORTO OU FARO



Itinerário

5 dias de viagem

1º DIA

Lisboa, Porto ou Faro > Viena

Comparência no aeroporto 2 horas antes da partida. Formalidades de embarque e partida em voo TAP Portugal com destino a Viena. Chegada e transporte para o hotel.

2º DIA

Viena

Pequeno-almoço no hotel. Partida para excursão a pé pela cidade. Percorreremos o Ringstrasse onde ficaremos a ter uma panorâmica dos magníficos edifícios que ali se encontram (Ópera Estatal, o bairro dos museus o parlamento e a camara municipal. Resto do dia livre para atividades de carácter pessoal. Alojamento.

A não perder: o Palácio de Schönbrunn, a Ópera Estatal de Viena, o Palácio Belvedere, a Catedral de Santo Estêvão, o Palácio Imperial de Hofburg e a Rathaus (Câmara Municipal).

3º DIA

Viena > Munique

Pequeno-almoço no hotel. Em hora a determinar transporte para a estação de Viena e embarque para a viagem de comboio com

destino a Munique. Chegada e transporte para o hotel. Alojamento em Munique.

A não perder: a Câmara Municipal, a Praça da Ópera com o Palácio Real, a Avenida Maximilian e a Königsplatz.

4º DIA

Munique

Pequeno-almoço no hotel. Partida para excursão a pé pela cidade. Fique a conhecer o Karlstor, a Igreja de São Miguel onde se encontram os restos mortais do rei Louco. A Câmara Municipal, a Marienplatz e a Ópera são outros dos pontos de interesse desta visita. Resto do dia livre para atividades de carácter pessoal. Alojamento.

5º DIA

Munique > Lisboa, Porto ou Faro

Pequeno-almoço. Em hora a determinar transporte para o aeroporto. Formalidades de embarque e partida em voo TAP Portugal com destino a Lisboa, Porto ou Faro. Chegada.

FIM DE VIAGEM



SERVIÇOS INCLUÍDOS

- Passagem aérea em classe turística da TAP Portugal com partida de Lisboa, Porto ou Faro e com destino a Viena e regresso de Munique;
- Franquia de bagagem;
- Estadia de 2 noites em Viena e de 2 noites em Munique em regime de alojamento e pequeno-almoço;
- Comboio em classe turística Viena/Munique;
- Transporte aeroporto/hotel/estação em Viena e estação/hotel/aeroporto em Munique;
- Visita de cidade em Viena e Munique;
- Taxas de aeroporto, segurança e combustível;
- Taxas hoteleiras, de serviço e IVA;
- Seguro Multiviagens.

COMBINADO PRAGA e VIENA

PARTIDAS
DE LISBOA, PORTO OU FARO



Itinerário

6 dias de viagem

1º DIA

Lisboa, Porto ou Faro > Praga

Comparência no aeroporto 2 horas antes da partida. Formalidades de embarque e partida em voo TAP Portugal com destino a Praga. Chegada e transporte para o hotel. Alojamento.

2º DIA

Praga

Pequeno-almoço no hotel. Partida para excursão a pé pela cidade. Fique a conhecer a famosa Torre da Pólvora, a Torre do relógio astronómico e a ponte Carlos. Resto do dia livre para atividades de carácter pessoal. Alojamento.

3º DIA

Praga

Estadia no hotel em regime de alojamento e pequeno-almoço. Dia livre para atividades de carácter pessoal. A não perder: o Castelo de Praga, a Ponte Carlos, a Catedral de São Vito, a Torre da Pólvora, o Relógio Astronómico e o Bairro de Josefov (bairro judeu).

4º DIA

Praga > Viena

Pequeno-almoço no hotel. Em hora a determinar transporte para a estação de Praga e embarque para a viagem de comboio com destino a Viena. Chegada e transporte para o hotel. Alojamento em Viena.

A não perder: o Palácio de Schönbrunn, a Ópera Estatal de Viena, o Palácio Belvedere, a Catedral de Santo Estêvão, o Palácio Imperial de Hofburg e a Rathaus (Câmara Municipal).

5º DIA

Viena

Pequeno-almoço no hotel. Partida para excursão a pé pela cidade. Percorreremos o Ringstrasse onde ficaremos a ter uma panorâmica dos magníficos edifícios que ali se encontram (Ópera Estatal, o bairro dos museus o parlamento e a camara municipal. Resto do dia livre para atividades de carácter pessoal. Alojamento.

6º DIA

Viena > Lisboa, Porto ou Faro

Pequeno-almoço. Em hora a determinar transporte para o aeroporto. Formalidades de embarque e partida em voo TAP Portugal com destino a Lisboa, Porto ou Faro. Chegada.

FIM DE VIAGEM



SERVIÇOS INCLUÍDOS

- Passagem aérea em classe turística da TAP Portugal com partida de Lisboa, Porto ou Faro e com destino a Praga e regresso de Viena;
- Franquia de bagagem;
- Estadia de 3 noites em Praga e de 2 noites em Viena em regime de alojamento e pequeno-almoço;
- Comboio em classe turística Praga/Viena;
- Transporte aeroporto/hotel/estação em Praga e estação/hotel/aeroporto em Viena;
- Visita de cidade em Praga e Viena;
- Taxas de aeroporto, segurança e combustível;
- Taxas hoteleiras, de serviço e IVA;
- Seguro Multiviagens.

COMBINADO PRAGA e BUDAPESTE



SERVIÇOS INCLUÍDOS

- Passagem aérea em classe turística da TAP Portugal com partida de Lisboa, Porto ou Faro e com destino a Praga e regresso de Budapeste;
- Franquia de bagagem;
- Estadia de 3 noites em Praga e de 2 noites em Budapeste em regime de alojamento e pequeno-almoço;
- Comboio em classe turística Praga/Budapeste;
- Transporte aeroporto/hotel/estação em Praga e estação/hotel/aeroporto em Budapeste;
- Visita de cidade em Praga e Budapeste;
- Taxas de aeroporto, segurança e combustível;
- Taxas hoteleiras, de serviço e IVA;
- Seguro Multiviagens.

PARTIDAS
DE LISBOA, PORTO OU FARO



Itinerário

6 dias de viagem

1º DIA

Lisboa, Porto ou Faro > Praga

Comparência no aeroporto 2 horas antes da partida. Formalidades de embarque e partida em voo TAP Portugal com destino a Praga. Chegada e transporte para o hotel. Alojamento.

2º DIA

Praga

Pequeno-almoço no hotel. Partida para excursão a pé pela cidade. Fique a conhecer a famosa Torre da Pólvora, a Torre do relógio astronómico e a ponte Carlos. Resto do dia livre para atividades de carácter pessoal. Alojamento.

3º DIA

Praga

Estadia no hotel em regime de alojamento e pequeno-almoço. Dia livre para atividades de carácter pessoal. A não perder: o Castelo de Praga, a Ponte Carlos, a Catedral de São Vito, a Torre da Pólvora, o Relógio Astronómico e o Bairro de Josefov (bairro judeu).

4º DIA

Praga > Budapeste

Pequeno-almoço no hotel. Em hora a determinar transporte para a estação de Praga e embarque para a viagem de comboio com destino a Budapeste. Chegada e transporte para o hotel. Alojamento em Budapeste. A não perder: o Castelo de Buda, o Parlamento, a Basílica de Santo Estêvão e a Ponte Széchenyi Lánchíd.

5º DIA

Budapeste

Pequeno-almoço no hotel. Partida para excursão a pé pela cidade conhecida como a "Perla do Danúbio". Durante a sua excursão descobrirá a praça dos Heróis, a elegante avenida Andrassy, a Ópera e o Parlamento. Resto do dia livre para atividades de carácter pessoal. Alojamento

6º DIA

Budapeste > Lisboa, Porto ou Faro

Pequeno-almoço. Em hora a determinar transporte para o aeroporto. Formalidades de embarque e partida em voo TAP Portugal com destino a Lisboa, Porto ou Faro. Chegada.

FIM DE VIAGEM

COMBINADO PRAGA, VIENA e BUDAPESTE



SERVIÇOS INCLUÍDOS

- Passagem aérea em classe turística da TAP Portugal com partida de Lisboa, Porto ou Faro e com destino a Praga e regresso de Budapeste;
- Franquia de bagagem;
- Estadia de 3 noites em Praga, de 2 noites em Viena e de 2 noites em Budapeste em regime de alojamento e pequeno-almoço;
- Comboio em classe turística Praga/Viena/Budapeste;
- Transporte aeroporto/hotel em Praga e hotel/aeroporto em Budapeste;
- Visita de cidade em Praga, Viena e Budapeste;
- Taxas de aeroporto, segurança e combustível;
- Taxas hoteleiras, de serviço e IVA;
- Seguro Multiviagens.

PARTIDAS
DE LISBOA, PORTO OU FARO



Itinerário

8 dias de viagem

1º DIA

Lisboa, Porto ou Faro > Praga

Comparência no aeroporto 2 horas antes da partida. Formalidades de embarque e partida em voo TAP Portugal com destino a Praga. Chegada e transporte para o hotel. Alojamento.

2º DIA

Praga

Pequeno-almoço no hotel. Partida para excursão a pé pela cidade. Fique a conhecer a famosa Torre da Pólvora, a Torre do relógio astronómico e a ponte Carlos. Resto do dia livre para atividades de carácter pessoal. Alojamento.

3º DIA

Praga

Estadia no hotel em regime de alojamento e pequeno-almoço. Dia livre para atividades de carácter pessoal.

4º DIA

Praga > Viena

Pequeno-almoço no hotel. Viagem de comboio com destino a Viena. Alojamento em Viena.

5º DIA

Viena

Pequeno-almoço no hotel. Partida para excursão a pé pela cidade. Percorreremos o Ringstrasse onde ficaremos a ter uma panorâmica dos magníficos edifícios que ali se encontram. Resto do dia livre para atividades de carácter pessoal. Alojamento.

6º DIA

Viena > Budapeste

Pequeno-almoço no hotel. Viagem de comboio com destino a Budapeste. Alojamento em Budapeste.

7º DIA

Budapeste

Pequeno-almoço no hotel. Partida para excursão a pé pela cidade conhecida como a "Perla do Danúbio". Durante a sua excursão descobrirá a praça dos Heróis, a elegante avenida Andrassy, a Ópera e o Parlamento. Resto do dia livre para atividades de carácter pessoal. Alojamento.

8º DIA

Budapeste > Lisboa, Porto ou Faro

Pequeno-almoço. Em hora a determinar transporte para o aeroporto. Formalidades de embarque e partida em voo TAP Portugal com destino a Lisboa, Porto ou Faro. Chegada.

FIM DE VIAGEM

COMBINADO BERLIM e PRAGA

PARTIDAS
DE LISBOA, PORTO OU FARO



Itinerário

7 dias de viagem

1º DIA

Lisboa, Porto ou Faro > Berlim

Comparência no aeroporto 2 horas antes da partida. Formalidades de embarque e partida em voo TAP Portugal com destino a Berlim. Chegada e transporte para o hotel. Alojamento.

2º DIA

Berlim

Pequeno-almoço no hotel. Partida para excursão a pé pela cidade. Descubra a Berlim Ocidental e Oriental com destaque para as Portas de Brandeburgo, a ilha dos museus, o Checkpoint Charlie e os restos do Muro de Berlim. Resto do dia livre para atividades de carácter pessoal. Alojamento.

3º DIA

Berlim

Estadia no hotel em regime de alojamento e pequeno-almoço. Dia livre para atividades de carácter pessoal.

4º DIA

Berlim > Praga

Pequeno-almoço no hotel. Em hora a determinar transporte para a estação de Berlim e embarque para a viagem de comboio com destino a Praga. Chegada e transporte para o hotel. Alojamento em Praga.

5º DIA

Praga

Pequeno-almoço no hotel. Partida para excursão a pé pela cidade. Fique a conhecer a famosa Torre da Pólvora, a Torre do relógio astronómico e a ponte Carlos. Resto do dia livre para atividades de carácter pessoal. Alojamento.

6º DIA

Praga

Estadia no hotel em regime de alojamento e pequeno-almoço. Dia livre para atividades de carácter pessoal.

7º DIA

Praga > Lisboa, Porto ou Faro

Pequeno-almoço. Em hora a determinar transporte para o aeroporto. Formalidades de embarque e partida em voo TAP Portugal com destino a Lisboa, Porto ou Faro. Chegada.

FIM DE VIAGEM



Berlim

SERVIÇOS INCLUÍDOS

- Passagem aérea em classe turística da TAP Portugal com partida de Lisboa, Porto ou Faro e com destino a Berlim e regresso de Praga;
- Franquia de bagagem;
- Estadia de 3 noites em Berlim e de 3 noites em Praga em regime de alojamento e pequeno-almoço;
- Comboio em classe turística Berlim/Praga;
- Transporte aeroporto/hotel/estação em Berlim e estação/hotel/aeroporto em Praga;
- Visita de cidade em Berlim e Praga;
- Taxas de aeroporto, segurança e combustível;
- Taxas hoteleiras, de serviço e IVA;
- Seguro Multiviagens.

COMBINADO BERLIM, PRAGA e VIENA

PARTIDAS
DE LISBOA, PORTO OU FARO



Itinerário

9 dias de viagem

1º DIA

Lisboa, Porto ou Faro > Berlim

Comparência no aeroporto 2 horas antes da partida. Formalidades de embarque e partida em voo TAP Portugal com destino a Berlim. Chegada e transporte para o hotel. Alojamento.

2º DIA

Berlim

Pequeno-almoço no hotel. Partida para excursão a pé pela cidade. Descubra a Berlim Ocidental e Oriental com destaque para as Portas de Brandeburgo, a ilha dos museus, o Checkpoint Charlie e os restos do Muro de Berlim. Resto do dia livre. Alojamento.

3º DIA

Berlim

Estadia no hotel em regime de alojamento e pequeno-almoço. Dia livre.

4º DIA

Berlim > Praga

Pequeno-almoço no hotel. Em hora a determinar transporte para a estação de Berlim e embarque para a viagem de comboio com destino a Praga. Chegada e transporte para o hotel. Alojamento em Praga.

5º DIA

Praga

Pequeno-almoço no hotel. Partida para excursão a pé pela cidade. Fique a conhecer a famosa Torre da Pólvora, a Torre do relógio astronómico e a ponte Carlos. Resto do dia livre. Alojamento.

6º DIA

Praga

Estadia no hotel em regime de alojamento e pequeno-almoço. Dia livre.

7º DIA

Praga > Viena

Pequeno-almoço no hotel. Em hora a determinar transporte para a estação de Praga e embarque para a viagem de comboio com destino a Viena. Chegada e transporte para o hotel. Alojamento em Viena.

8º DIA

Viena

Pequeno-almoço no hotel. Partida para excursão a pé pela cidade. Percorreremos o Ringstrasse onde ficaremos a ter uma panorâmica dos magníficos edifícios que ali se encontram. Resto do dia livre. Alojamento.

9º DIA

Viena > Lisboa, Porto ou Faro

Pequeno-almoço. Em hora a determinar transporte para o aeroporto. Formalidades de embarque e partida em voo TAP Portugal com destino a Lisboa, Porto ou Faro. Chegada.

FIM DE VIAGEM



Viena

SERVIÇOS INCLUÍDOS

- Passagem aérea em classe turística da TAP Portugal com partida de Lisboa, Porto ou Faro e com destino a Berlim e regresso de Viena;
- Franquia de bagagem;
- Estadia de 3 noites em Berlim, 3 noites em Praga e de 2 noites em Viena em regime de alojamento e pequeno-almoço;
- Comboio em classe turística Berlim/Praga/Viena;
- Transporte aeroporto/hotel/estação em Berlim, estação/hotel/estação em Praga e estação/hotel/aeroporto em Viena;
- Visita de cidade em Berlim, Praga e Viena;
- Taxas de aeroporto, segurança e combustível;
- Taxas hoteleiras, de serviço e IVA;
- Seguro Multiviagens.

COMBINADO PRAGA, DRESDEN e BERLIM



Dresden

SERVIÇOS INCLUÍDOS

- Passagem aérea em classe turística da TAP Portugal com partida de Lisboa, Porto ou Faro e com destino a Praga e regresso de Berlim;
- Franquia de bagagem;
- Estadia de 3 noites em Praga, 1 noite em Dresden e de 2 noites em Berlim em regime de alojamento e pequeno-almoço;
- Comboio em classe turística Praga/Dresden/Berlim;
- Transporte aeroporto/hotel em Praga e hotel/aeroporto em Berlim;
- Visita de cidade em Praga e Berlim;
- Taxas de aeroporto, segurança e combustível;
- Taxas hoteleiras, de serviço e IVA;
- Seguro Multiviagens.

PARTIDAS
DE LISBOA, PORTO OU FARO



Itinerário

7 dias de viagem

1º DIA

Lisboa, Porto ou Faro > Praga

Comparência no aeroporto 2 horas antes da partida. Formalidades de embarque e partida em voo TAP Portugal com destino a Praga. Chegada e transporte para o hotel. Alojamento.

2º DIA

Praga

Pequeno-almoço no hotel. Partida para excursão a pé pela cidade. Fique a conhecer a famosa Torre da Pólvora, a Torre do relógio astronómico e a ponte Carlos. Resto do dia livre para atividades de carácter pessoal. Alojamento.

3º DIA

Praga

Estadia no hotel em regime de alojamento e pequeno-almoço. Dia livre para atividades de carácter pessoal. A não perder: o Castelo de Praga, a Ponte Carlos, a Catedral de São Vito, a Torre da Pólvora, o Relógio Astronómico e o Bairro de Josefov (bairro judeu).

4º DIA

Praga > Dresden

Pequeno-almoço no hotel. Viagem de comboio

com destino a Dresden. Resto do dia livre para atividades de carácter pessoal. Alojamento em Dresden.

A não perder: Os jardins do magnífico Palácio Zwinger e o famoso mosaico do "Cortejo dos Príncipes"

5º DIA

Dresden > Berlim

Pequeno-almoço no hotel. Viagem de comboio com destino a Berlim. Resto do dia livre para atividades de carácter pessoal. Alojamento em Berlim.

A não perder: o Muro de Berlim, as Portas de Brandemburgo, a Potsdamer Platz, o Checkpoint Charlie e a Berliner Dom (catedral).

6º DIA

Berlim

Pequeno-almoço no hotel. Partida para excursão a pé pela cidade. Descubra a Berlim Ocidental e Oriental com destaque para as Portas de Brandemburgo, a ilha dos museus, o Checkpoint Charlie e os restos do Muro de Berlim. Resto do dia livre para atividades de carácter pessoal. Alojamento.

7º DIA

Berlim > Lisboa, Porto ou Faro

Pequeno-almoço. Em hora a determinar transporte para o aeroporto. Formalidades de embarque e partida em voo TAP Portugal com destino a Lisboa, Porto ou Faro. Chegada.

FIM DE VIAGEM

DE COMBOIO por VALES e ALPES



Salzburgo

SERVIÇOS INCLUÍDOS

- Passagem aérea em classe turística da TAP Portugal com partida de Lisboa, Porto ou Faro e com destino a Viena e regresso de Munique;
- Franquia de bagagem;
- Estadia de 2 noites em Viena, 1 noite em Salzburgo e Innsbruck e de 2 noites em Munique em regime de alojamento e pequeno-almoço;
- Comboio em classe turística Viena/Salzburgo/Innsbruck/Munique;
- Transporte aeroporto/hotel/estação em Viena, estação/hotel/estação em Salzburgo e Innsbruck e estação/hotel/aeroporto em Munique;
- Visita de cidade em Viena e Munique;
- Taxas de aeroporto, segurança e combustível;
- Taxas hoteleiras, de serviço e IVA;
- Seguro Multiviagens.

PARTIDAS
DE LISBOA, PORTO OU FARO



Itinerário

7 dias de viagem

1º DIA

Lisboa, Porto ou Faro > Viena

Comparência no aeroporto 2 horas antes da partida. Formalidades de embarque e partida em voo TAP Portugal com destino a Viena. Chegada e transporte para o hotel.

2º DIA

Viena

Pequeno-almoço no hotel. Partida para excursão a pé pela cidade. Percorreremos o Ringstrasse onde ficaremos a ter uma panorâmica dos magníficos edifícios que ali se encontram (Ópera Estatal, o bairro dos museus o parlamento e a camara municipal. Resto do dia livre para atividades de carácter pessoal. Alojamento. A não perder: o Palácio de Schönbrunn, a Ópera Estatal de Viena, o Palácio Belvedere, a Catedral de Santo Estêvão, o Palácio Imperial de Hofburg e a Rathaus (Câmara Municipal).

3º DIA

Viena > Salzburgo

Pequeno-almoço no hotel. Em hora a determinar transporte para a estação de Viena e embarque para a viagem de comboio com destino a Salzburgo. Chegada e transporte para o hotel. Resto do dia livre para atividades de carácter pessoal. Alojamento em Salzburgo.

4º DIA

Salzburgo > Innsbruck

Pequeno-almoço no hotel. Em hora a determinar transporte para a estação de Salzburgo e embarque para a viagem de comboio com destino a Innsbruck. Chegada e transporte para o hotel. Resto do dia livre para atividades de carácter pessoal. Alojamento em Innsbruck.

5º DIA

Innsbruck > Munique

Pequeno-almoço no hotel. Em hora a determinar transporte para a estação de Innsbruck e embarque para a viagem de comboio com destino a Munique. Chegada e transporte para o hotel. Resto do dia livre para atividades de carácter pessoal. Alojamento em Munique.

6º DIA

Munique

Pequeno-almoço no hotel. Partida para excursão a pé pela cidade. Fique a conhecer o Karlstor e Igreja de São Miguel onde se encontram os restos mortais do rei Louco. A Câmara Municipal, a Marienplatz e a Ópera são outros dos pontos de interesse desta visita. Resto do dia livre para atividades de carácter pessoal. Alojamento.

7º DIA

Munique > Lisboa, Porto ou Faro

Pequeno-almoço. Em hora a determinar transporte para o aeroporto. Formalidades de embarque e partida em voo TAP Portugal com destino a Lisboa, Porto ou Faro. Chegada.

FIM DE VIAGEM

COMBINADO COPENHAGA e OSLO

PARTIDAS
DE LISBOA, PORTO OU FARO



Itinerário

5 dias de viagem

1º DIA

Lisboa, Porto ou Faro > Copenhaga

Comparência no aeroporto 2 horas antes da partida. Formalidades de embarque e partida em voo TAP Portugal com destino a Copenhaga. Chegada e transporte livre para o hotel.

2º DIA

Copenhaga

Estadia em regime de alojamento e pequeno-almoço. Dia inteiramente livre para conhecer a moderna cidade de Copenhaga, a maior da Escandinávia e um dos portos do Báltico. É uma cidade que não se revela à primeira vista. É preciso descobri-la aos poucos aproveitando a hospitalidade dos habitantes, conhecidos como os "Latinos do Norte". Destaque para a Câmara Municipal, a famosa rua pedonal "Stroget", o famoso e mais antigo parque de diversões do mundo, o Tivoli, o edifício da antiga Bolsa, o Parlamento entre tantos outros pontos de interesse. Termine o seu passeio no antigo canal Nyhavn com as suas pitorescas casas e barcos, sempre cheio de animação e a fervilhar de vida.

3º DIA

Copenhaga > Oslo

Pequeno-almoço. De tarde, transporte livre até ao cais e embarque em cruzeiro em direção a Oslo. Alojamento em cabines exteriores. Jantar a bordo.

4º DIA

Oslo

Pequeno-almoço a bordo. Desembarque na capital norueguesa situada junto ao fiorde de Oslo. Transporte livre para o hotel. Alojamento. Dia inteiramente livre para descobrir a cidade. Oslo é hoje em dia uma cidade vibrante que vive sobretudo da exploração do petróleo do Mar do Norte. Localizada junto a um Fiorde com cerca de 110km de extensão, é a capital mais antiga da Escandinávia e como tal oferece uma diversidade histórica impressionante. Destaque para a Casa da Opera, o Museu dos Barcos Vikings, o Palácio Real e a rua principal de Karl Johan. Alojamento.

5º DIA

Oslo > Lisboa, Porto ou Faro

Pequeno-almoço. Transporte livre para o aeroporto. Comparência no aeroporto 2 horas antes da partida. Formalidades de embarque e partida em voo TAP Portugal com destino a Lisboa, Porto ou Faro. Chegada.

FIM DE VIAGEM



Copenhaga

SERVIÇOS INCLUÍDOS

- Passagem aérea em classe turística da TAP Portugal com partida de Lisboa, Porto ou Faro e com destino a Copenhaga e regresso de Oslo;
- Franquia de bagagem;
- Estadia de 2 noites em Copenhaga e de 1 noite em Oslo em regime de alojamento e pequeno-almoço;
- cruzeiro Copenhaga/Oslo em cabine exterior (inclui 1 jantar + 1 pequeno-almoço);
- Taxas de aeroporto, segurança e combustível;
- Taxas hoteleiras, de serviço e IVA;
- Seguro Multiviagens.

ENCANTOS da NORUEGA

PARTIDAS
DE LISBOA, PORTO OU FARO



Itinerário

5 dias de viagem

1º DIA

Lisboa, Porto ou Faro > Oslo

Comparência no aeroporto 2 horas antes da partida. Formalidades de embarque e partida em voo TAP Portugal com destino a Oslo. Chegada e transporte livre para o hotel.

2º DIA

Oslo > Myrdal > Flam

Pequeno-almoço. Transporte livre para a estação de comboios e embarque em direção a Myrdal. Mudança de comboio para Flam. Este trajeto proporciona uma experiência inesquecível através de paisagens agrestes e majestosas, que variam entre rios cruzando vales estreitos e profundos, quedas de água, penhascos e montanhas envolvidos por uma vegetação verdejante. Esta linha ferroviária cujos tuneis serpenteiam por entre as montanhas em forma de espiral é considerada uma obra-prima da engenharia norueguesa, sendo também uma das atrações turísticas mais importantes do país. Chegada a Flam, cidade situada nas margens do fiorde. Transporte livre para o hotel. Alojamento.

3º DIA

Flam > Fiordes > Bergen

Pequeno-almoço. Manhã livre. Transporte livre para o cais e embarque em ferry até Gudvangen, passando pelo fiorde de Naeroy, um dos mais espetaculares da Noruega, incluído no Património Mundial da UNESCO. Desfrute desta maravilhosa paisagem! Chegada a Gudvangen e continuação da viagem em autocarro até Voss. Continuação, agora de comboio, até Bergen. Chegada a Bergen e transporte livre para o hotel. Alojamento.

4º DIA

Bergen > Oslo

Pequeno-almoço. Manhã livre para desfrutar da capital dos fiordes. Não deixe de visitar as típicas casas de madeira, o mercado do peixe e a antiga Igreja de Santa Maria. De tarde, transporte livre para a estação de comboios e embarque para Oslo. Chegada e transporte livre para o hotel. Alojamento.

5º DIA

Oslo > Lisboa, Porto ou Faro

Pequeno-almoço. Transporte livre para o aeroporto. Comparência no aeroporto 2 horas antes da partida. Formalidades de embarque e partida em voo TAP Portugal com destino a Lisboa, Porto ou Faro. Chegada.

FIM DE VIAGEM



Flam

SERVIÇOS INCLUÍDOS

- Passagem aérea em classe turística da TAP Portugal com partida de Lisboa, Porto ou Faro e com destino a Oslo;
- Franquia de bagagem;
- Estadia de 2 noites em Oslo, de 1 noite em Flam e de 1 noite em Bergen em regime de alojamento e pequeno-almoço;
- Comboio em classe turística Oslo/Myrdal/Flam, Voss/Bergen e Bergen/Oslo;
- Ferry Flam/Gudvangen;
- Autocarro Gudvangen/Vos;
- Taxas de aeroporto, segurança e combustível;
- Taxas hoteleiras, de serviço e IVA;
- Seguro Multiviagens.

EM COMBOIO pela DINAMARCA



PARTIDAS
DE LISBOA, PORTO OU FARO



Itinerário

7 dias de viagem

1º DIA

Lisboa, Porto ou Faro > Copenhaga

Comparência no aeroporto 2 horas antes da partida. Formalidades de embarque e partida em voo TAP Portugal com destino a Copenhaga. Chegada e transporte para hotel. Alojamento em Copenhaga.

2º DIA

Copenhaga > Roskilde

Pequeno-almoço no hotel. Apanhe o comboio para Roskilde e, ao chegar faça o check in no hotel. Depois de instalado aproveite a tarde para conhecer o Museu dos Navios Vikings. Alojamento em Roskilde.

3º DIA

Roskilde > Odense

Pequeno-almoço no hotel. Apanhe o comboio para Odense. À tarde, terá um passeio a pé pela cidade (Odense), onde nasceu o famoso escritor dinamarquês Hans Cristian Andersen e, visitará um museu dedicado à sua vida e obra, assim como à zona onde o escritor viveu. Alojamento em Odense.

4º DIA

Odense > Arhus

Pequeno-almoço no hotel. Apanhe o comboio para Arhus e ao chegar dirija-se ao hotel para o check in. Alojamento em Arhus.

5º DIA

Arhus

Depois do pequeno-almoço no hotel, irá realizar um passeio a pé, onde conhecerá o

museu ao ar livre Den Gamle By e descobrir a bela cidade velha, com a sua Catedral (a maior da Dinamarca). Alojamento em Arhus

6º DIA

Arhus > Copenhaga

Pequeno-almoço no hotel. Apanhe o comboio para Copenhaga e check in no hotel. Alojamento em Copenhaga.

7º DIA

Copenhaga > Lisboa, Porto ou Faro

Pequeno-almoço. Transporte livre para o aeroporto. Comparência no aeroporto 2 horas antes da partida. Formalidades de embarque e partida em voo TAP Portugal com destino a Lisboa, Porto ou Faro. Chegada.

FIM DE VIAGEM

SERVIÇOS INCLUÍDOS

- Passagem aérea em classe turística da TAP Portugal com partida de Lisboa, Porto ou Faro e com destino a Copenhaga;
- Franquia de bagagem;
- Estadia de 6 noites em regime de alojamento e pequeno-almoço;
- Transporte Aeroporto/Hotel;
- Visitas conforme itinerário em Odense e Arhus;
- Comboio em classe turística Copenhaga/Roskilde/Odense/Arhus/Copenhaga;
- Taxas de aeroporto, segurança e combustível;
- Taxas hoteleiras, de serviço e IVA;
- Seguro Multiviagens.

ISLÂNDIA RELAXANTE

Visitando: Reykjavik, Lagoa Azul, Cascata de Ouro, Parque Nacional de Thingvellir e Grande Géiser



Lagoa Azul

PARTIDAS
DE LISBOA, PORTO OU FARO

ICELANDAIR



Itinerário

5 dias de viagem

1º DIA

Lisboa, Porto ou Faro > Reykjavik

Comparência no aeroporto 2 horas antes da partida. Formalidades de embarque e partida em voo TAP Portugal/Icelandair com destino a Reykjavik (via uma cidade europeia e com mudança de aeronave). Chegada e transporte livre para o hotel. Alojamento.

2º DIA

Reykjavik > Lagoa Azul > Reykjavik

Pequeno-almoço. Saída para visita à célebre Lagoa Azul, para uma verdadeira experiência termal ao ar livre. Tempo para banhos e relaxar nas águas naturalmente quentes e fumegantes e usufruir de uma massagem já incluída no seu programa. Regresso ao hotel. Alojamento.

3º DIA

Reykjavik > Cascata de Ouro > Parque Nacional de Thingvellir > Grande Géiser > Reykjavik

Pequeno-almoço. Saída do hotel cerca das 8h30 para visita à "Cascata de Ouro", Gullfoss com o seu incrível volume de água, a cerca de 30 metros de altura e à zona geotérmica onde se localiza o grande Geisér, um enorme jato de vapor de água, e ao Parque Nacional de Thingvellir, um dos locais históricos e geográficos de maior importância no país. Este era o local onde se reunia o que é considerado o mais antigo parlamento do mundo. É aqui também que se cruzam as placas tectónicas europeia e americana. Regresso a Reykjavik. Alojamento.

4º DIA

Reykjavik

Estadia em regime de alojamento e pequeno-almoço. Dia inteiramente livre para atividades

de carácter pessoal e para desfrutar o SPA do hotel (entrada incluída). Sugerimos também que dê um passeio pela cidade de Reykjavik, conhecida como "Smokey Bay" devido ao fumo que se pode ver sobre a cidade provocado pelos géisers, lagoas de água efervescente e pelas famosas fumarolas.

5º DIA

Reykjavik > Lisboa, Porto ou Faro

Pequeno-almoço. Transporte livre para o aeroporto. Formalidades de embarque e partida em voo TAP Portugal/Icelandair com destino a Lisboa, Porto ou Faro (via uma cidade europeia e com mudança de aeronave). Chegada.

FIM DA VIAGEM



Islândia

SERVIÇOS INCLUÍDOS

- Passagem aérea em classe turística da TAP Portugal/Icelandair com partida de Lisboa, Porto ou Faro e com destino a Reykjavik;
- Franquia de bagagem;
- 4 noites de estadia em Reykjavik em regime de alojamento e pequeno-almoço;
- Transporte hotel/Lagoa Azul/Hotel;
- Entrada na Lagoa Azul (inclui uma massagem de 10 minutos);
- Excursão de dia inteiro pelo "Círculo Dourado";
- Entrada no SPA do hotel;
- Taxas de aeroporto, segurança e combustível;
- Taxas hoteleiras, de serviço e IVA;
- Seguro Multiviagens



Islândia

FLY & DRIVE

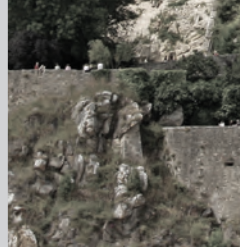
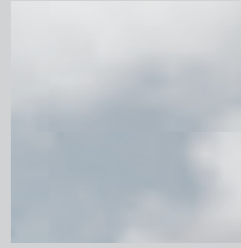
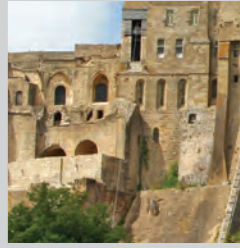
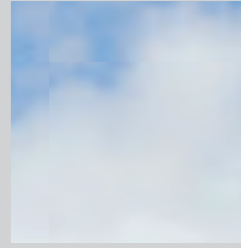
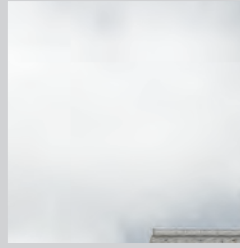
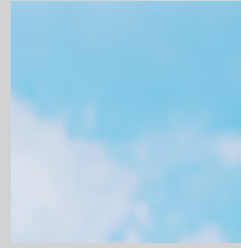
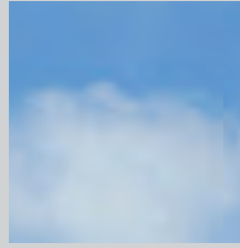
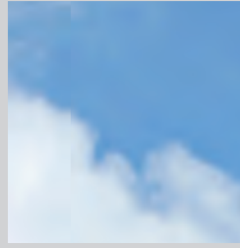
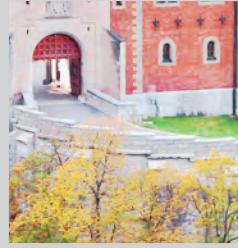
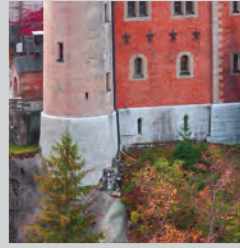
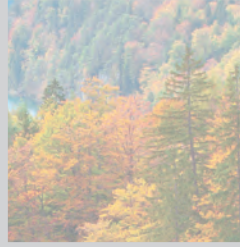
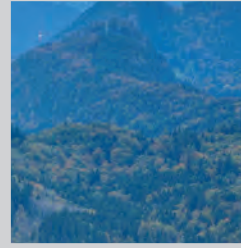
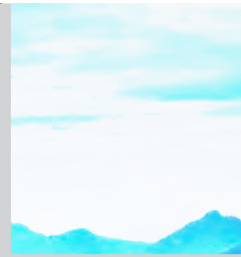
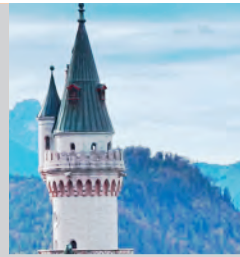



CASTELA e seus PATRIMÓNIOS MUNDIAIS

Visitando: Madrid, Cuenca, Toledo, Segovia, Ávila e Salamanca



PARTIDAS
DE LISBOA, PORTO OU FARO



Itinerário

8 dias de viagem

1º DIA

Lisboa, Porto ou Faro > Madrid

Comparência no aeroporto 2 horas antes da partida. Formalidades de embarque e partida em voo TAP Portugal com destino a Madrid. Chegada e Pick-up da viatura no aeroporto. Alojamento em Madrid.

2º DIA

Madrid > Cuenca

Pequeno-almoço no hotel. Dirija-se para Este em direção a Cuenca, cidade famosa pelas suas "Casas Penduradas", construídas nas rochas sobre o desfiladeiro do rio Huecar no século quinze. Aconselhamos uma visita ao museu de arte moderna. Alojamento em Cuenca.

3º DIA

Cuenca > Toledo

Depois do pequeno-almoço no hotel, conduza até Toledo, fazendo uma paragem na "Cidade Encantada", conhecida pelas suas magníficas formações de rocha calcária. Estacione o seu carro em Toledo, aproveite para passear nas suas ruas estreitas e becos escondidos e descubra as acolhedoras praças e pátios Mouros. Visite a sua catedral Gótica e deixe-se deslumbrar pelos seus efeitos de luz. Alojamento em Toledo.

4º DIA

Toledo > Segovia

Após o pequeno-almoço no hotel, conduza pelas montanhas em direção a Segovia. Admire o seu Aqueduto Romano assim como, a Catedral Gótica e o seu Castelo de Encantar Alcazar. Alojamento em Segovia.

5º DIA

Segovia > Ávila

Pequeno-almoço no hotel. Sugerimos que aproveite a manhã para conhecer mais um pouco desta localidade, antes de rumar a Ávila, conhecida por ser o local de nascimento de Santa Teresa e, estar localizada dentro de muralhas medievais. A caminho de Ávila, pare no Palácio Real e Jardins de San Ildefonso, também denominados de Versailles Espanhol. Alojamento em Ávila.

6º DIA

Ávila > Salamanca

Depois do pequeno-almoço no hotel, siga em direção a Salamanca, reconhecida mundialmente pela mais velha universidade de Espanha e a terceira mais velha de toda a Europa Ocidental. Conheça também a sua espectacular Plaza Mayor. Alojamento em Salamanca.

7º DIA

Salamanca > Madrid

Pequeno-almoço no hotel. Regresse a Madrid, mas antes de chegar, aproveite e visite o Vale dos Caídos, um impressionante memorial da guerra civil espanhola. Alojamento em Madrid.

8º DIA

Madrid > Lisboa, Porto ou Faro

Pequeno-almoço. Drop-off da viatura no aeroporto. Comparência no aeroporto 2 horas antes da partida. Formalidades de embarque e partida em voo TAP Portugal com destino a Lisboa, Porto ou Faro. Chegada.

FIM DE VIAGEM

SERVIÇOS INCLUÍDOS

- Passagem aérea em classe turística da TAP Portugal com partida de Lisboa, Porto ou Faro e com destino a Madrid;
- Franquia de bagagem;
- 7 noites de estadia em regime de alojamento e pequeno-almoço;
- 7 dias de aluguer de viatura;
- Taxas de aeroporto, segurança e combustível;
- Taxas hoteleiras, de serviço e IVA;
- Seguro Multiviagens.

ROTA dos VINHOS – RIOJA e CATALUNHA

Visitando: Gumiel, Logroño, Penedes e Barcelona



Penedes

PARTIDAS
DE LISBOA, PORTO OU FARO



Itinerário

7 dias de viagem

1º DIA

Lisboa, Porto ou Faro > Madrid > Gumiel
Comparência no aeroporto 2 horas antes da partida. Formalidades de embarque e partida em voo TAP Portugal com destino a Madrid. Chegada e pick up da viatura no aeroporto. Partida e estadia em casa senhorial, usada em tempos por reis espanhóis, em Gumiel. Degustação de vinhos, no mercado de Gumiel, na adega Real Sitio de Ventosilla. Alojamento em Gumiel.

2º DIA

Gumiel > Logroño

Depois do pequeno-almoço, continue para norte e pare em Burgos para visitar a sua famosa catedral gótica. Quando chegar a Logroño, aconselhamos um passeio pela rua Laurel e provar as suas tapas. Alojamento em Logroño

3º DIA

Logroño

Após o pequeno-almoço no hotel, visite as Bodegas Ramon Bilbao, situadas a aproximadamente 40 minutos de Logroño. À tarde explore e conheça a região à sua vontade. Alojamento em Logroño

4º DIA

Logroño > Penedes

Pequeno-almoço no hotel. Parta cedo em direção à Catalunha, sugerimos uma paragem em Zaragoza, para visitar a Catedral Pilar. À chegada a Penedes, visite as Bodegas Torres. Alojamento em Penedes

5º DIA

Penedes > Barcelona

Depois do pequeno-almoço no hotel, aproveite para conhecer mais uma adega da região, desta vez, as adegas Freixenet Winery (Cava), para conhecer o champagne espanhol. Depois desta degustação, siga em direção a Barcelona. Chegada e drop-off da viatura. Alojamento em Barcelona

6º DIA

Barcelona

Pequeno-almoço no hotel. Aproveite o dia para conhecer Barcelona. Sugerimos um passeio a pé ou uma excursão nos famosos autocarros Hop On/Hop Off. Alojamento em Barcelona.

7º DIA

Barcelona > Lisboa, Porto ou Faro

Pequeno-almoço. Transporte para o aeroporto. Comparência no aeroporto 2 horas antes da partida. Formalidades de embarque e partida em voo TAP Portugal com destino a Lisboa, Porto ou Faro. Chegada.

FIM DE VIAGEM



Barcelona

SERVIÇOS INCLUÍDOS

- Passagem aérea em classe turística da TAP Portugal com partida de Lisboa, Porto ou Faro e com destino a Madrid e regresso de Barcelona;
- Franquia de bagagem;
- 6 noites de estadia em regime de alojamento e pequeno-almoço;
- 5 dias de aluguer de viatura;
- Visitas e provas nas adegas conforme itinerário;
- Transporte hotel/aeroporto em Barcelona;
- Taxas de aeroporto, segurança e combustível;
- Taxas hoteleiras, de serviço e IVA;
- Seguro Multiviagens.

SUL de FRANÇA

Visitando: Toulouse, Carcassonne, Narbone, Montpellier, Nimes, Avignon, Arles, Marselha, Saint Tropez, Cannes, Nice, Saint Paul de Vence, Grasse, Mónaco e Eze



Nice

PARTIDAS
DE LISBOA, PORTO OU FARO



Itinerário

7 dias de viagem

1º DIA

Lisboa, Porto ou Faro > Toulouse

Comparência no aeroporto duas horas antes da saída do voo. Formalidades de embarque e partida em voo TAP Portugal com destino a Toulouse. Chegada e Pick-up da viatura no aeroporto de Toulouse. Alojamento em Toulouse.

2º DIA

Toulouse > Carcassonne > Narbone > Montpellier

Pequeno-almoço. Dia livre para visitar a região de Toulouse. De manhã sugerimos uma visita à fábrica da Airbus uma das principais empresas mundiais de construção de aviões comerciais. Sugerimos ainda a visita da cidade de Carcassonne, famosa pela sua cidadela que integra a lista do Património Mundial da Unesco. Continuação até à cidade de Narbone, conhecida como a cidade da arte e da História. Esta cidade com 2500 anos de história é local de 16 monumentos classificados com destaque para a Catedral de São Justo e São Pastor. Continuação até à cidade de Montpellier. Alojamento.

3º DIA

Montpellier > Nimes > Avignon > Arles > Marselha

Pequeno-almoço. Propomos a visita da cidade de Montpellier famosa pela sua arquitetura contemporânea. Continuação até à cidade de Nimes famosa pelo seu anfiteatro romano datado de 27 a.C. O seu estado de conservação atualmente merece sem dúvida

uma visita. Continuação até à cidade dos papas. Residência dos papas na Idade Média, Avignon guardou a marca deste destino grandioso: o palácio dos Papas, a ponte, as muralhas, as igrejas e capelas dão a cidade uma atmosfera única digna de uma visita. De seguida recomendamos ainda a visita da cidade de Arles famosa pelos seus vestígios romanos. Alojamento em Marselha.

4º DIA

Marselha > Saint Tropez > Cannes > Nice

Pequeno-almoço. Sugerimos a visita da cidade de Marselha, a segunda maior cidade de França e o maior porto comercial do país. Partida em direção à famosa "Côte d'Azur". Sugerimos a visita de uma das mais famosas vilas do sul de França, famosa por ser o destino de férias de várias celebridades a nível mundial, Saint Tropez. De seguida sugerimos a visita da cidade de Cannes com particular destaque para o palácio dos festivais e congressos local que acolhe o mundialmente famoso Festival de cinema de Cannes. Alojamento em Nice.

5º DIA

Nice > Saint Paul de Vence > Grasse > Nice

Após o pequeno-almoço recomendamos a visita de Saint Paul Vence, uma antiga vila romana rodeada por encantadoras muralhas do sec. XVI. Atualmente famosa pelas suas galerias de arte e ponto de encontro de pintores e escritores. De seguida sugerimos a visita da capital mundial do perfume Grasse. Sugerimos a visita a uma das fábricas de perfume da região. Após o regresso a Nice sugerimos a visita da capital da Côte D'Azur. As suas praias sempre procuradas pelos famosos de todo o mundo e a sua costa preenchida por iates de luxo são algumas das razões para se perder por esta cidade onde o charme e o luxo estão sempre presentes.

6º DIA

Nice > Mónaco > Eze > Nice

Pequeno-almoço. Propomos a visita do Principado do Mónaco. O caminho entre Nice e Mónaco é de um encanto especial com vistas fantásticas das localidades de Èze-sur-mer e Villefranche. Após chegada a Monte Carlo sugerimos a visita ao Palácio dos Príncipes, a Catedral onde casaram o Príncipe Rainier e Grace Kelly, o famoso Museu Oceanográfico e fantásticos jardins do Casino. No regresso a Nice sugerimos a visita da vila de Èze famosa mundialmente pela sua vista sobre o mar mediterrâneo. Alojamento em Nice.

7º DIA

Nice > Lisboa, Porto ou Faro

Pequeno-almoço. Drop-off da viatura no aeroporto de Nice. Embarque em voo TAP Portugal com destino a Lisboa.

FIM DA VIAGEM

SERVIÇOS INCLUÍDOS

- Passagem aérea em classe turística da TAP Portugal com partida de Lisboa, Porto ou Faro e com destino a Toulouse e regresso de Nice;
- Franquia de bagagem;
- 6 noites de estadia em regime de alojamento e pequeno-almoço;
- 7 dias de aluguer de viatura;
- Taxas de aeroporto, segurança e combustível;
- Taxas hoteleiras, de serviço e IVA;
- Seguro Multiviagens.

PAISAGENS de FRANÇA

Visitando: Paris, Caen, Mont Saint-Michel, Saint Malo, Dinan, Rennes, Nantes, Tours, Amboise e Orléans



Mont Saint-Michel

PARTIDAS
DE LISBOA, PORTO OU FARO



Itinerário

8 dias de viagem

1º DIA

Lisboa, Porto ou Faro > Paris > Caen

Comparência no aeroporto 2 horas antes da partida (recomendamos um voo logo pela manhã). Formalidades de embarque e partida em voo TAP Portugal com destino a Paris. Chegada e pick-up da viatura no aeroporto. Partida em direção à cidade de Caen. Alojamento em Caen.

2º DIA

Caen > Mont Saint-Michel > Saint Malo

Pequeno-almoço. Propomos a visita da cidade de Caen onde destacamos a Abadia das Mulheres e a Abadia dos Homens e o Memorial de Caen. Continuação até ao Mont Saint-Michel. Erguido sobre uma pequena ilha granítica o Mont Saint-Michel foi considerado Património Mundial da Humanidade pela UNESCO. Perca-se nas suas ruelas e descubra um lugar único no mundo. Continue a viagem até Saint Malo. Conhecida como a cidade dos corsários esta cidade costeira caracteriza-se pelas suas muralhas e ruelas sempre movimentadas. Alojamento em Saint Malo.

3º DIA

Saint Malo > Dinan > Rennes > Nantes

Após o pequeno-almoço recomendamos um pequeno passeio pelas muralhas de Saint Malo. De seguida vá até Dinan, pequena localidade típica da Bretanha. Continue a sua viagem até à cidade de Rennes. Conheça a capital da Bretanha com destaque para a Catedral de Saint Sauveur. Prossiga a sua viagem até à cidade Nantes, berço de Júlio Verne. Alojamento em Nantes.

4º DIA

Nantes > Tours

Pequeno-almoço no hotel. Pela manhã sugerimos uma pequena visita à cidade de Nantes com destaque para o Castelo dos Duques da Bretanha. Prossiga a sua viagem até à cidade de Tours. No coração dos castelos do vale do Loire, e Património da Humanidade pela UNESCO é uma cidade com muito para oferecer aos seus visitantes. Continue a sua viagem até ao Castelo de Chenonceau. Localizado sobre o rio Cher este castelo renascentista mantém toda a sua grandiosidade e traços da época. Alojamento em Tours.

5º DIA

Tours > Amboise > Orléans

Pequeno-almoço e partida em direção à cidade de Amboise, onde está sepultado Leonardo da Vinci. Visite o Castelo de Amboise e o Castelo Clos Lucé, local onde Leonardo da Vinci viveu os últimos anos 3 anos da sua vida e onde acabou por falecer. Continue a sua viagem do Vale do Loire até ao Castelo de Chamboard. Sem dúvida um local único e especial à espera de ser explorado. Continue a sua viagem até à cidade de Orléans, localizada nas margens do rio Loire. Não deixe de visitar a sua catedral, e as suas ruas medievais. Alojamento em Orléans.

6º DIA

Orléans > Paris

Pequeno-almoço. Para este dia sugerimos um dos seguintes itinerários:

1ª opção – Partida pela manhã em direção ao Palácio de Versailles, símbolo do apogeu da realeza francesa. Património Mundial da humanidade pela UNESCO, o palácio é o absolutismo real da arte clássica francesa. Os seus 700 hectares e os 2.000 lagos fazem dos jardins do Palácio de Versailles um dos maiores do mundo.

2ª opção – Partida em direção a Paris. Descubra a maior cidade francesa e todos os seus

encantos. Não perca a famosa Torre Eiffel, o Museu do Louvre, a Basílica de Sacré Couer, o Arco do Triunfo, o Centro Pompidou e a sempre movimentada avenida dos Campos Elísios. Descubra Paris vista do rio e perca-se pelos seus bairros típicos e as suas lojas de luxo. Alojamento em Paris.

7º DIA

Paris

Após o pequeno-almoço parta para mais um dia de visita à cidade luz. Alojamento em Paris.

8º DIA

Paris > Lisboa, Porto ou Faro

Pequeno-almoço. Drop-off da viatura no aeroporto. Comparência no aeroporto 2 horas antes da partida. Formalidades de embarque e partida em voo TAP Portugal com destino a Lisboa, Porto ou Faro. Chegada.

FIM DE VIAGEM

SERVIÇOS INCLUÍDOS

- Passagem aérea em classe turística da TAP Portugal com partida de Lisboa, Porto ou Faro e com destino a Paris;
- Franquia de bagagem;
- 7 noites de estadia em regime de alojamento e pequeno-almoço;
- 8 dias de aluguer de viatura;
- Taxas de aeroporto, segurança e combustível;
- Taxas hoteleiras, de serviço e IVA;
- Seguro Multiviagens.

PELOS LAGOS ITALIANOS



Lago Maggiore

PARTIDAS
DE LISBOA, PORTO OU FARO



Itinerário

7 dias de viagem

1º DIA

Lisboa, Porto ou Faro > Milão

Comparência no aeroporto 2 horas antes da partida. Formalidades de embarque e partida em voo TAP Portugal com destino a Milão. Chegada e pick-up da viatura no aeroporto. Alojamento em Milão.

2º DIA

Milão

Após o pequeno-almoço, encontre-se com o seu guia para uma excursão pela magnífica cidade de Milão e, descubra a Catedral Duomo, o Teatro Scala, o Castelo Sforzesco, a Galeria Vittorio Emanuele e a Última Ceia de Leonardo da Vinci. À tarde sugerimos que passeie pelas ruas de Milão e, disfrute da atmosfera, daquela que é considerada a capital do Mundo da moda. Alojamento em Milão

3º DIA

Milão > Lecco > Bellagio > Cernobbio

Após o pequeno-almoço no hotel, comece a sua viagem pelos lagos italianos. Dirija em direcção do Lago Como e faça uma primeira paragem em Lecco. Seguindo esta direcção e, percorrendo as margens do Lago Como, sugerimos que pare em Bellagio e aproveite para almoçar. Depois de almoço propomos um passeio a pé por esta bonita vila que é

Bellagio. Continue a sua viagem até Cernobbio onde ficará instalado. Alojamento.

4º DIA

Cernobbio > Franciacorta > Sirmione

Pequeno-almoço no hotel. Partida em direcção ao Lago Garda, para chegar a Sirmione. A caminho faça uma paragem na região de Franciacorta, conhecida pelas suas vinhas e aproveite para conhecer a Cantine Berlucchi de Relais Franciacorta, onde se produz o famoso vinho branco, Prosecco. Para almoçar sugerimos o Relais Franciacorta Restaurant. Continue em direcção de Sirmione e ao chegar faça o check in no seu hotel. Alojamento na região de Sirmione.

5º DIA

Sirmione > Veneza

Após pequeno-almoço no hotel, parta em direcção de Veneza e, a caminho aproveite para visitar e almoçar em Verona. Quando chegar a Piazzale Roma, drop-off da viatura e apanhe um dos famosos táxis-barcos com destino ao seu hotel. Alojamento em Veneza.

6º DIA

Veneza

Pequeno-almoço no hotel. De manhã uma excursão a pé, com guia para conhecer Veneza. O resto do dia, aproveite como assim o entender. Alojamento em Veneza.

7º DIA

Veneza > Lisboa, Porto ou Faro

Pequeno-almoço. Em hora a determinar, transporte para o aeroporto. Formalidades de embarque e partida em voo TAP Portugal com destino a Lisboa, Porto ou Faro. Chegada. FIM DE VIAGEM



Veneza

SERVIÇOS INCLUÍDOS

- Passagem aérea em classe turística da TAP Portugal com partida de Lisboa, Porto ou Faro e com destino a Milão e partida de Veneza;
- Franquia de bagagem;
- 6 noites de estadia em regime de alojamento e pequeno-almoço;
- 5 dias de aluguer de viatura;
- Visita de cidade em Milão e Veneza;
- Transporte hotel/aeroporto em Veneza;
- Taxas de aeroporto, segurança e combustível;
- Taxas hoteleiras, de serviço e IVA;
- Seguro Multiviagens.

ENCANTOS da COSTA AMALFITANA

Visitando: Nápoles, Pompeia, Ercolano, Positano, Ravello e Sorrento



PARTIDAS
DE LISBOA, PORTO OU FARO



Itinerário

8 dias de viagem

1º DIA

Lisboa, Porto ou Faro > Roma > Nápoles
Comparência no aeroporto 2 horas antes da partida. Formalidades de embarque e partida em voo TAP Portugal com destino a Nápoles. Chegada e pick up da viatura no aeroporto. Alojamento em Nápoles.

2º DIA

Nápoles
Pequeno-almoço no hotel. Aproveite o dia para conhecer Nápoles. Alojamento em Nápoles.

3º DIA

Nápoles > Pompeia > Ercolano > Positano
Depois do pequeno-almoço no hotel, conduza até Pompeia e deslumbre-se com as suas conhecidas ruínas. Após esta visita, continue o seu caminho em direção de Ercolano, a outra cidade destruída pelo vulcão Vesúvio. Prossiga até Positano. Alojamento em Positano.

4º DIA

Positano > Paestum > Positano
Após o pequeno-almoço no hotel, dirija-se para Paestum, conhecida pelas suas antigas ruínas gregas. Regresso a Positano. Alojamento em Positano.

5º DIA

Positano > Amalfi > Ravello > Sorrento
Pequeno-almoço no hotel. Descubra a Costa de Amalfi, passando por Positano, Amalfi e Ravello. Dirija em direção a Sorrento. Alojamento em Sorrento.

6º DIA

Sorrento > Capri > Sorrento
Depois do pequeno-almoço no hotel, faça um passeio de barco para Capri e aproveite o dia para conhecer esta magnífica ilha. Regresso a Sorrento. Alojamento em Sorrento

7º DIA

Sorrento > Caserta > Nápoles
Pequeno-almoço no hotel. Conduza em direção de Caserta e aproveite para visitar a famosa Reggia. Após esta visita, continue para Nápoles. Alojamento em Nápoles.

8º DIA

Nápoles > Roma > Lisboa, Porto ou Faro
Pequeno-almoço. Transporte para aeroporto e drop off da viatura. Comparência no aeroporto 2 horas antes da partida. Formalidades de embarque e partida em voo TAP Portugal com destino a Lisboa, Porto ou Faro. Chegada.

FIM DE VIAGEM



SERVIÇOS INCLUÍDOS

- Passagem aérea em classe turística da TAP Portugal com partida de Lisboa, Porto ou Faro e com destino a Roma;
- Franquia de bagagem;
- 7 noites de estadia em regime de alojamento e pequeno-almoço;
- 8 dias de aluguer de viatura;
- Taxas de aeroporto, segurança e combustível;
- Taxas hoteleiras, de serviço e IVA;
- Seguro Multiviagens.

SICÍLIA CLÁSSICA

Visitando: Palermo, Trapani, Agrigento, Região de Ragusa-Siracusa e Região de Catânia-Taormina



Sicília

PARTIDAS
DE LISBOA, PORTO OU FARO



Itinerário

8 dias de viagem

1º DIA

Lisboa, Porto ou Faro > Roma > Palermo
Comparência no aeroporto 2 horas antes da partida. Formalidades de embarque e partida em voo TAP Portugal/Alitalia com destino a Palermo (via Roma e com mudança de aeronave). Chegada e pick-up da viatura no aeroporto. Alojamento em Palermo.

2º DIA

Palermo > Trapani

Pequeno-almoço. Descubra a capital siciliana, uma das mais ricas da história e da arte de Itália. Poderá visitar Erice, povoado medieval que surge numa colina situada a 800 metros do mar, mesmo em frente às ilhas Egadi. Continuação para Trapani. Alojamento em Trapani.

3º DIA

Trapani > Agrigento

Pequeno-almoço. Sugerimos a visita das salinas de Trapani. Delicie-se com a paisagem ao longo da costa. Alojamento em Agrigento.

4º DIA

Agrigento > Região de Ragusa-Siracusa

Após o pequeno-almoço, não deixe de visitar do Vale dos Templos: o Templo da Concórdia, o Templo de Hércules, o Templo de Giunone e o Templo de Castor e Poluice,

os quais representam os melhores exemplos da civilização grega na Sicília. De tarde, visite a vila romana de Casale. Continuação até Ragusa. Alojamento na região de Ragusa-Siracusa.

5º AO 6º DIA

Região de Ragusa-Siracusa > Região de Catânia-Taormina

Após o pequeno-almoço, saída para Catânia, característica pelo original estilo barroco das suas ruas, construídas com as pedras negras provenientes do Etna. Poderá realizar um passeio ao Monte Etna, o vulcão mais alto da Europa. Ao chegar aos 1800 metros de altitude, irá deparar-se com uma vista fantástica sobre toda a Sicília. Continuação até Taormina, a pérola do turismo siciliano. Alojamento na região de Catânia-Taormina.

7º DIA

Região de Catânia-Taormina > Palermo

Pequeno-almoço. Aproveite para nadar nas águas de Taormina e desfrutar de um bom almoço num dos restaurantes da cidade. Continuação para Palermo. Alojamento em Palermo.

8º DIA

Palermo > Roma > Lisboa, Porto ou Faro

Pequeno-almoço. Drop-off da viatura no aeroporto de Palermo. Comparência no aeroporto 2 horas antes da partida. Formalidades de embarque e partida em voo TAP Portugal/Alitalia com destino a Lisboa, Porto ou Faro (via Roma e com mudança de aeronave). Chegada.

FIM DE VIAGEM



© Pantheonmedia / Carlo Zappà

Sicília

SERVIÇOS INCLUÍDOS

- Passagem aérea em classe turística da TAP Portugal/Alitalia com partida de Lisboa, Porto ou Faro e com destino a Palermo;
- Franquia de bagagem;
- 7 noites de estadia em regime de alojamento e pequeno-almoço;
- 8 dias de aluguer de viatura;
- Taxas de aeroporto, segurança e combustível;
- Taxas hoteleiras, de serviço e IVA;
- Seguro Multiviagens.

SUIÇA MARAVILHOSA

Visitando: Genebra, Lausanne, Montreaux, Zermatt, Interlaken, Lauterbrunnen, Grindelwald, Interlaken, Lucerna e Zurique



PARTIDAS
DE LISBOA, PORTO OU FARO



Itinerário

7 dias de viagem

1º DIA

Lisboa, Porto ou Faro > Genebra

Comparência no aeroporto duas horas antes da saída do voo. Formalidades de embarque e partida em voo TAP Portugal com destino a Genebra. Chegada e Pick-up da viatura no aeroporto. Alojamento em Genebra.

2º DIA

Genebra

Pequeno-almoço. Dia inteiro para descobrir a cidade de Genebra. Mundialmente conhecida por ser a sede de algumas agências das Nações Unidas, localizada nas margens do lago Lemano, a cidade de Genebra também tem para oferecer uma zona histórica muito bem conservada, destacando-se a Praça Bourg du Four, Parc des eaux vives, a Catedral gótica de São Pedro e o jacto de água. Alojamento em Genebra.

3º DIA

Genebra > Lausanne > Montreaux > Zermatt

Pequeno-almoço. Propomos a partida em direção a Lausanne. Pelo caminho poderá ver as magníficas vistas do lago Lemano. Após a chegada a Lausanne, sede do Comité Olímpico, sugerimos a visita da sua Catedral Gótica e o Palácio de Rumine. Continuação até Montreaux, uma pequena localidade nas margens do lago Lemano. Local que apaixonou o famoso cantor

Freddie Mercury onde escreveu e cantou as suas últimas músicas. Na viagem entre Montreaux e Tasch recomendamos a visita do Castelo do Chillon. Considerado um dos castelos mais bem conservados e mais bonitos da Suíça merece sem dúvida um passeio à sua história. Alojamento na região de Zermatt.

4º DIA

Zermatt > Interlaken

Pequeno-almoço. Sugerimos a visita da localidade de Zermatt e a subida até aos 3.089 metros de altitude, ao famoso Gornergrat. Admire as surpreendentes vistas e aproveite para fazer uma pequena caminhada no topo dos Alpes. Continue a sua viagem pelas estradas dos Alpes até Interlaken. Alojamento na região de Interlaken.

5º DIA

Interlaken > Lauterbrunnen > Grindelwald > Interlaken

Após o pequeno-almoço sugerimos que desfrute do vale de Lauterbrunnen e descubra o famoso comboio de montanha "Kleine Scheidegg" a 2.000 metros de altitude de onde poderá disfrutar de magníficas vistas sobre os picos Mönch, Eiger e Jungfrau. Depois de aproveitar para subir ao topo da Europa o famoso Jungfraujoch. Depois da sua descida do topo da Europa recomendamos a visita da pitoresca vila de Grindelwald e desfrute de um fantástico panorama alpino. Alojamento na região de Interlaken.

6º DIA

Interlaken > Lucerna > Zurique

Pequeno-almoço. De seguida parta em direção à cidade de Lucerna localizada nas margens

do lago dos 4 cantões. Visite as suas praças e edifícios da época medieval. De seguida siga até à Zurique, a maior cidade suíça. Nas margens do lago Limmat, Zurique é uma cidade fabulosa e uma das mais ricas da Suíça. A visita da Bahnhofstrasse e Lindenhof são dois pontos de visita obrigatórios. A primeira com as suas lojas de luxo das principais marcas mundiais e a segunda na zona histórica da cidade são sem dúvida o contraste perfeito entre o moderno e o antigo. Em Lindenhof não deixe ainda de visitar o Schipfe, velho bairro de pescadores. Alojamento em Zurique.

7º DIA

Zurique > Lisboa, Porto ou Faro

Pequeno-almoço. Drop-off da viatura no aeroporto de Zurique. Embarque em voo TAP Portugal com destino a Lisboa.

FIM DA VIAGEM

SERVIÇOS INCLUÍDOS

- Passagem aérea em classe turística da TAP Portugal com partida de Lisboa, Porto ou Faro e com destino a Genebra e regresso de Zurique;
- Franquia de bagagem;
- 6 noites de estadia em regime de alojamento e pequeno-almoço;
- 7 dias de aluguer de viatura;
- Taxas de aeroporto, segurança e combustível;
- Taxas hoteleiras, de serviço e IVA;
- Seguro Multiviagens.

ÁUSTRIA e BAVIERA

Visitando: Munique, Innsbruck, Salzburgo e Viena



Castelo de Neuschwanstein

PARTIDAS
DE LISBOA, PORTO OU FARO



Itinerário

7 dias de viagem

1º DIA

Lisboa, Porto ou Faro > Munique

Comparência no aeroporto duas horas antes da saída do voo. Formalidades de embarque e partida em voo TAP Portugal com destino a Munique. Chegada e Pick-up da viatura no aeroporto. Alojamento em Munique

2º DIA

Munique > Innsbruck

Pequeno-almoço. Propomos a partida em direção a Innsbruck. Recomendamos a visita do Castelo de Neuschwanstein, conhecido como o Castelo do Rei Louco e que inspirou Walt Disney na criação do castelo da "Bela Adormecida". Alojamento em Innsbruck.

3º DIA

Innsbruck

Estadia em regime de alojamento e pequeno-almoço. Dia inteiramente livre para atividades de carácter pessoal. Sugerimos que visite o centro histórico da cidade, o Palácio Imperial, a Catedral e que suba no novo funicular até à montanha de Seegrube, a 1905 metros de altitude. Alojamento.

4º DIA

Innsbruck > Salzburgo

Pequeno-almoço. De seguida parta em direção à cidade de Salzburgo. Sugerimos que a

caminho de Salzburgo passe pelas cascatas de Krimmi e que desfrute de uma paisagem maravilhosa. Chegando à cidade natal de Mozart, recomendamos a visita da Catedral, das Praças de Mozart e do Mercado, assim como a parte histórica da cidade. Alojamento em Salzburgo.

5º DIA

Salzburgo > Viena

Pequeno-almoço. Propomos a partida em direção a Viena com passagem pela região dos lagos austríacos, Salzkammergut. Alojamento em Viena.

6º DIA

Viena

Estadia em regime de alojamento e pequeno-almoço. Dia inteiramente livre para atividades de carácter pessoal. Sugerimos que passeie pelas ruas do centro da cidade, onde poderá admirar a Catedral de Santo Estêvão, o Palácio Imperial, a avenida do Ring, o Parlamento e a Ópera. Não deixe de visitar o Palácio Schönbrunn! Alojamento.

7º DIA

Viena > Lisboa ou Porto

Pequeno-almoço. Drop-off da viatura no aeroporto de Viena. Embarque em voo TAP Portugal com destino a Lisboa.

FIM DA VIAGEM



Innsbruck

SERVIÇOS INCLUÍDOS

- Passagem aérea em classe turística da TAP Portugal com partida de Lisboa, Porto ou Faro e com destino a Munique e regresso de Viena;
- Franquia de bagagem;
- 6 noites de estadia em regime de alojamento e pequeno-almoço;
- 7 dias de aluguer de viatura;
- Taxas de aeroporto, segurança e combustível;
- Taxas hoteleiras, de serviço e IVA;
- Seguro Multiviagens.

A ROTA ROMÂNTICA

Visitando: Frankfurt, Heidelberg, Rothenburg ob der Tauber, Ulm, Hohenschwangau, Füssen, Oberammergau, Garmisch-Partenkirchen e Munique



**PARTIDAS
DE LISBOA, PORTO OU FARO**



Itinerário

6 dias de viagem

1º DIA

Lisboa > Frankfurt > Michelstadt > Heidelberg

Comparência no aeroporto duas horas antes da saída do voo. Formalidades de embarque e partida em voo Lufthansa com destino a Frankfurt. Chegada e Pick-up da viatura no aeroporto. Saída em direção sul. Recomendamos pegar a estrada A5 até Darmstadt e dali as estradas nacionais que percorrem as maravilhosas paisagens do parque nacional "Odenwald". Não deixe de fazer uma paragem na bela cidade de Michelstadt. Continuação até Heidelberg e visita à esta bela cidade universitária situada na "Burgenstrasse" (Rota das Fortalezas) e do seu castelo. Alojamento em Heidelberg.

2º DIA

Heidelberg > Rothenburg ob der Tauber
Pequeno-almoço e passeio pelo vale do Neckar na Rota das Fortalezas. Recomendamos entrar no Parque Natural de Odenwald até chegar à linda cidade de Mosbach, que, apesar de pequena, surpreende por sua beleza, ou continuação pela Rota Romântica até Bad Mergentheim, cidade da Ordem dos Cavaleiros Teutônicos. Continuação da viagem até Rothenburg ob der Tauber, a bela e mundialmente conhecida joia medieval, onde cruzam-se as Rota das Fortalezas com a Rota Romântica. Alojamento em Rothenburg ob der Tauber.

3º DIA

Rothenburg ob der Tauber > Rota romântica > Ulm

Pequeno-almoço. Continue a sua viagem pela Rota Romântica, onde cada cidadezinha surpreende pela sua beleza, como Dinkelsbühl ou Nördlingen, com seus majestosos centros históricos medievais. Alojamento em Ulm, cidade de canais banhada pelo Danúbio, que se destaca por sua magnífica catedral de arquitetura gótica, e, com sua torre, que é considerada a mais alta do mundo. Em Günzburg, pequena cidade próxima à Ulm, encontra-se o parque temático "Legoland".

4º DIA

Ulm > Kempten > Neuschwanstein > Füssen

Pequeno-almoço. Continuação do itinerário pela Rota Romântica, atravessando a região pré alpina de Algóvia (Allgäu), em Suábia, com maravilhosas paisagens de prados, montanhas e florestas, até o coração da mesma: a cidade de Kempten. Sugerimos que continue a sua viagem em direção ao sul até chegar ao distrito de Schwangau, onde encontra-se o mundialmente conhecido Castelo de Neuschwanstein; impressionante construção de vários estilos arquitetônicos e de fantasia medieval idealizada pelo enigmático rei bávaro Ludwig II e símbolo de toda Baviera. Alojamento a poucos quilômetros do castelo na localidade de Füssen.

5º DIA

Füssen > Linderhof > Oberammergau > Garmisch-Partenkirchen

Após o pequeno-almoço não deixe de fazer a imprescindível visita ao castelo de

Neuschwanstein. Depois, saída a Linderhof para visitar outra maravilha do legado do rei Ludwig II da Baviera: o Palácio de Linderhof (visita recomendada). Continuação da viagem em direção ao leste, visitando a bela localidade de Oberammergau, com suas fachadas pitorescas bávaras e onde celebra-se a famosa "Paixão de Cristo" a cada 10 anos. Continuação até o destino do dia: Garmisch-Partenkirchen, situada ao lado da montanha mais da Alemanha, a "Zugspitze". No caminho, recomendamos uma rápida paragem em Ettal para admirar seu encantador mosteiro. Alojamento em Garmisch-Partenkirchen.

6º DIA

Garmisch-Partenkirchen > Munique > Lisboa

Pequeno-almoço. Siga em direção ao aeroporto de Munique. Drop-off da viatura no aeroporto de Munique. Embarque em voo Lufthansa com destino a Lisboa.

FIM DA VIAGEM

SERVIÇOS INCLUÍDOS

- Passagem aérea em classe turística da Lufthansa com partida de Lisboa e com destino a Frankfurt e regresso de Munique;
- Franquia de bagagem;
- 5 noites de estadia em regime de alojamento e pequeno-almoço;
- 6 dias de aluguer de viatura;
- Taxas de aeroporto, segurança e combustível;
- Taxas hoteleiras, de serviço e IVA;
- Seguro Multiviagens.

MARAVILHAS da ÁUSTRIA

Visitando: Viena, Graz, Klagenfurt, Zell Am See, Innsbruck e Salzburgo



PARTIDAS
DE LISBOA, PORTO OU FARO



Itinerário

8 dias de viagem

1º DIA

Lisboa, Porto ou Faro > Viena > Graz

Comparência no aeroporto 2 horas antes da partida. Formalidades de embarque e partida em voo TAP Portugal com destino a Viena. Chegada e pick-up da viatura no aeroporto. Dirija-se para Baden, uma cidade spa, situado nos bosques a sul de Viena. Depois continue até Burgenland, antes de fazer o seu check in no hotel em Graz. Alojamento em Graz.

2º DIA

Graz

Pequeno-almoço no hotel. Sugerimos um belo passeio pela Estrada Vinho Styrian, onde poderá saciar-se com a frescura dos produtos regionais e, se os cavalos forem uma das suas paixões, propomos que visite Piber, onde os famosos cavalos imperiais barrocos são criados para a Escola de Equitação Espanhola. Alojamento em Graz.

3º DIA

Graz > Klagenfurt

Depois do pequeno-almoço no hotel, parta em direção de Klagenfurt. Aconselhamos para esta viagem, que siga em torno do Lago Velden e, usufrua das suas magníficas paisagens. Alojamento em Klagenfurt

4º DIA

Klagenfurt > Zell Am See > Innsbruck

Pequeno-almoço no hotel. Conduza através das montanhas até Zell Am See e aí, sugerimos um passeio de barco no seu majestoso lago ou uma subida ao topo da montanha, onde poderá deslumbrar-se com uma vista magnífica, se o clima assim o permitir. Poderá como alternativa seguir a estrada Grossglockner Alpine, que passa pelos maiores picos da Áustria. Continue até Innsbruck. Alojamento em Innsbruck.

5º DIA

Innsbruck

Após o pequeno-almoço, aproveite o dia para conhecer esta bonita localidade de Innsbruck. Explore a pé ou de bicicleta as suas ruas medievais ou, conduza até uma das típicas vilas tirolesas que se encontram ao redor de Innsbruck. Alojamento em Innsbruck

6º DIA

Innsbruck > Salzburgo

Pequeno-almoço no hotel. A caminho de Salzburgo, recomendamos que faça uma paragem em Wattens (casa dos cristais Swarovski) e, que faça um desvio em direção a Bavaria, para vislumbrar um pouco do sul da Alemanha. Alojamento em Salzburgo

7º DIA

Salzburgo > Wachau (Vale Danúbio) > Viena

Depois do pequeno-almoço no hotel, deixe Salzburgo e rume a Viena. Dirija em direção a Mondsee e deslumbre-se com as suas paisagens circundantes. Continue até Melk

e, aproveite para admirar as suas famosas Abadias Barrocas, antes de seguir pela estrada romântica que atravessa o Vale Danúbio, até Viena. Alojamento em Viena.

8º DIA

Viena > Lisboa, Porto ou Faro

Pequeno-almoço. Transporte para aeroporto e drop off da viatura. Comparência no aeroporto 2 horas antes da partida. Formalidades de embarque e partida em voo TAP Portugal com destino a Lisboa, Porto ou Faro. Chegada.

FIM DA VIAGEM

SERVIÇOS INCLUÍDOS

- Passagem aérea em classe turística da TAP Portugal com partida de Lisboa, Porto ou Faro e com destino a Viena;
- Franquia de bagagem;
- 7 noites de estadia em regime de alojamento e pequeno-almoço;
- 8 dias de aluguer de viatura;
- Taxas de aeroporto, segurança e combustível;
- Taxas hoteleiras, de serviço e IVA;
- Seguro Multiviagens.

IRLANDA: A GUERRA dos TRONOS

Visitando: Dublin, Belfast, Ballycastle, Calçada do Gigante, Bushmills, Derry e Donegal



Calçada do Gigante

PARTIDAS
DE LISBOA OU FARO

Aer Lingus

Itinerário

8 dias de viagem

1º DIA

Lisboa ou Faro > Dublin

Comparência no aeroporto 2 horas antes da partida. Formalidades de embarque e partida em voo Aer Lingus com destino a Dublin. Chegada e pick-up da viatura no aeroporto. Alojamento em Dublin.

2º DIA

Dublin > Belfast

Após o pequeno-almoço sugerimos a partida em direção a Trim para visitar o seu castelo utilizado nas filmagens do filme Braveheart. Continue a sua viagem em direção a Bru na Boinne e Newgrange, onde poderemos encontrar passagens subterrâneas construídas há cerca de 5000 anos atrás na era do Neolítico. Sugerimos que continue a sua viagem até à Irlanda do Norte e até à localidade de Downpatrick, onde está sepultado São Patrício, patrono da Irlanda. Não deixe de visitar o Castelo Ward, um dos locais das filmagens da primeira temporada da Guerra dos Tronos. Alojamento em Belfast.

3º DIA

Belfast > Locais das filmagens das cenas da Guerra dos Tronos > Belfast

Após o pequeno-almoço recomendamos um pequeno passeio pela cidade de Belfast, com destaque para a Câmara Municipal e a Universidade. Faça ainda a visita ao "The Titanic Experience" e reviva a sua história.

Da parte da tarde parta em direção ao norte até Lough Neagh e visite o Shane's castle, mais um dos cenários das filmagens da serie Guerra dos Tronos. Sugerimos que continue a sua viagem até Ballygally onde nas suas redondezas poderá encontrar o Cairncastle, mais um cenário das filmagens da famosa serie televisível. Regresso a Belfast. Alojamento.

4º DIA

Belfast > Ballycastle

Pequeno-almoço no hotel. Pela manhã sugerimos que parta em direção à pitoresca cidade de Glenarm, local de filmagem de algumas cenas da serie. Não deixe de visitar a joalheria Steensons, produtora de muitas das joias utilizadas na serie. Recomendamos que prossiga a sua viagem até Carrick-a-rede Rope Bridge. Uma ponte suspensa a 23 metros de altitude sobre o mar, entre o continente e a pequena ilha de Carrick. Alojamento na região de Ballycastle.

5º DIA

Ballycastle > Calçada do Gigante > Bushmills > Derry

Após o pequeno-almoço siga em direção à famosa Calçada do Gigante, classificada pela Unesco como Património Mundial da Humanidade. Na continuação da sua viagem não deixe de visitar a destilaria de Bushmills, uma das mais antigas do mundo. Alojamento em Derry.

6º DIA

Derry > Donegal

Pequeno-almoço no hotel. De manhã sugerimos que faça um pequeno passeio a pé pela muralhada cidade de Derry e continue a sua viagem em direção a Donegal, e pelo caminho não deixe de visitar o Parque

Nacional de Glenveagh e o seu castelo. Alojamento em Donegal.

7º DIA

Donegal > Dublin

Após o pequeno-almoço inicie a sua viagem de regresso a Dublin. Viaje para sul pelo lago Fermanagh e aproveite para visitar o Castelo Coole. Continue a sua viagem em direção às grutas de Marble Arch, uma das mais bem preservadas grutas da Europa com um fascinante mundo de rios subterrâneos, cascatas e passagens secretas. Depois desta visita siga em direção a Dublin. Alojamento em Dublin.

8º DIA

Dublin > Lisboa ou Faro

Pequeno-almoço. Drop-off da viatura no aeroporto. Comparência no aeroporto 2 horas antes da partida. Formalidades de embarque e partida em voo Aer Lingus com destino a Lisboa ou Faro. Chegada.

FIM DE VIAGEM

SERVIÇOS INCLUÍDOS

- Passagem aérea em classe turística da Aer Lingus com partida de Lisboa ou Faro com destino a Dublin;
- Franquia de bagagem;
- 7 noites de estadia em regime de alojamento e pequeno-almoço;
- 8 dias de aluguer de viatura;
- Taxas de aeroporto, segurança e combustível;
- Taxas hoteleiras, de serviço e IVA;
- Seguro Multiviagens.

PAISAGENS da ESCÓCIA

Visitando: Edimburgo, Stirling, Pitlochry, Inverness, Loch Ness, Ilha de Skye, Oban, Lago Lomond e Glasgow



Castelo Urquhart

PARTIDAS
DE LISBOA



Itinerário

8 dias de viagem

1º DIA

Lisboa > Edimburgo

Comparência no aeroporto 2 horas antes da partida. Formalidades de embarque e partida em voo KLM com destino a Edimburgo (via Amsterdão). Chegada e pick-up da viatura no aeroporto. Alojamento em Edimburgo.

2º DIA

Edimburgo

Pequeno-almoço no hotel. De manhã propomos visitar Edimburgo e o seu castelo. Repleto de histórias de guerras e realeza, o Castelo de Edimburgo ajudou a construir a nação escocesa e inspirou muitas gerações. Neste momento considera-se a principal atracção turística do país. Sugerimos também, visitas ao Palácio de Holyroodhouse, às Georgian Houses, à Camera Obscura, ao Dynakic Earth e, se as condições climáticas o permitirem ao Real Jardim Botânico e ao Arthur Seat. Alojamento em Edimburgo.

3º DIA

Edimburgo > Stirling > Dunkeld > Pitlochry

Após pequeno-almoço no hotel e a caminho de Pitlochry, sugerimos uma paragem em Stirling e visita ao seu castelo. Conhecido também pelo local onde se deu a vitória de William Wallace, que inspirou o filme Braveheart (O Desafio do Guerreiro) sobre a Inglaterra. À passagem por Dunkeld, aproveite para visitar a sua catedral, situada à beira do rio Tay, considerada a mais romântica de toda a Escócia. Prossiga a viagem até Pitlochry. Alojamento.

4º DIA

Pitlochry > Inverness

Pequeno-almoço no hotel. Esta manhã, aconselhamos conduzir até ao Parque Nacional Cairngorms e aí, explorar a sua vasta floresta. Se procura visitar zonas históricas, propomos uma vista ao Castelo Huntly. Alojamento em Lossiemouth / Área de Inverness

5º DIA

Inverness > Loch Ness > Ilha de Skye

Após o pequeno-almoço no hotel, sugerimos que parta à descoberta do famoso Lago Ness, rodeado por imensas atrações históricas e belezas naturais. Aqui poderá disfrutar de um passeio pelo lago ou visitar o Castelo Urquhart.

Após esta visita, irá prosseguir em direção à ponte, que irá leva-lo à magnífica Ilha de Skye, famosa pelos seus cenários e paisagens de cortar a respiração.

Antes de prosseguir para a Ilha de Skye, também propomos que visite o Castelo Eilean Donan, considerado como uma das imagens mais icónicas da Escócia e um dos mais visitados em todas as Terras Altas da Escócia. Alojamento na área da Ilha de Skye.

6º DIA

Ilha de Skye > Oban

Após o pequeno-almoço, aconselhamos a descobrir a Ilha de Skye, conhecida por ser um destino para observação de vida animal tais como, focas, baleias, golfinhos, veados, pássaros (nomeadamente a Águia Marítima de Cauda Branca).

Depois de conhecer a ilha, irá dirigir-se para Oban. Poderá fazer esse caminho de duas formas: voltar de carro pela ponte ou apanhar o ferry em Armadale em direção a Mallaig. Se optar pelo ferry, irá passar pelo viaduto de Glenfinnan, muito conhecido desde que se tornou um dos cenários dos famosos filmes Harry Potter.

Poderá ainda fazer uma paragem no Fort William e aí fazer um pequeno desvio para conhecer Glencoe. Alojamento na área de Oban.

7º DIA

Oban > Inveraray > Lago Lomond > Glasgow

Após pequeno-almoço no hotel, sugerimos uma visita a Inveraray, onde poderá conhecer o seu castelo, que foi o primeiro com aquele tamanho e arquitetura a ser construído na Costa Oeste da Escócia.

De seguida e em direção a Glasgow, irá conduzir ao longo do Lago Lomond, que é o maior de todo o Reino Unido.

Depois de chegar a Glasgow, poderá optar por uma excursão pela cidade. Aqui irá descobrir o génio, de um dos pais da Art Nouveau, Charles Rennie Mackintosh.

Aconselhamos ainda, visitar a imponente catedral gótica, St Mungo's. Alojamento em Glasgow.

8º DIA

Glasgow > Edimburgo > Lisboa

Pequeno-almoço. Drop-off da viatura no aeroporto de Edimburgo. Embarque em voo KLM com destino a Lisboa (via Amsterdão).

FIM DA VIAGEM

SERVIÇOS INCLUÍDOS

- Passagem aérea em classe turística da KLM com partida de Lisboa e com destino a Edimburgo (Via Amsterdão);
- Franquia de bagagem;
- 7 noites de estadia em regime de alojamento e pequeno-almoço;
- 8 dias de aluguer de viatura;
- Taxas de aeroporto, segurança e combustível;
- Taxas hoteleiras, de serviço e IVA;
- Seguro Multiviagens.

ERA UMA VEZ A REPÚBLICA CHECA

Visitando: Praga, Kutna Hora, Zelena Hora, Olomuc, Brno, Lednice, Cesky Krumlov e Holasovice



Cesky Krumlov

PARTIDAS
DE LISBOA, PORTO OU FARO



Itinerário

7 dias de viagem

1º DIA

Lisboa, Porto ou Faro > Praga

Comparência no aeroporto 2 horas antes da partida. Formalidades de embarque e partida em voo TAP Portugal com destino a Praga. Chegada transporte para o hotel. Alojamento em Praga.

2º DIA

Praga

Pequeno-almoço no hotel. Partida para excursão a pé pela cidade. Fique a conhecer a famosa Torre da Pólvora, a Torre do relógio astronómico e a ponte Carlos. Resto do dia livre para atividades de carácter pessoal. Alojamento.

3º DIA

Praga > Kutna Hora > Zelena Hora > Litomysl > Olomouc

Após o pequeno-almoço pick-up da viatura no hotel. Sugerimos que comece a sua viagem em direção a Kutna Hora para visitar o seu centro medieval. Prossiga em direção a Zelena Hora e visite a Igreja de Peregrinação de São João Nepomuceno. No seguimento da sua viagem para Olomouc recomendamos uma paragem em Litomysl para descobrir o seu castelo renascentista, classificado como Património Mundial da Humanidade pela Unesco. Alojamento em Olomouc.

4º DIA

Olomuc > Brno > Lednice

Pequeno-almoço no hotel. Pela manhã sugerimos que parta em direção a Brno, a segunda maior cidade da República Checa. Depois continue a sua viagem até Lednice, onde se encontra o maior parque do país e fique a conhecer o seu castelo. Alojamento em Lednice.

5º DIA

Lednice > Trebic > Telc > Cesky Krumlov

Após o pequeno-almoço siga a sua viagem até Trebic onde poderá visitar o seu bairro judeu e a sua Basílica. Continue depois até Telc e visite o seu centro histórico, um conjunto de casas barrocas e renascentistas. Prossiga depois a sua viagem até Cesky Krumlov. Alojamento em Cesky Krumlov.

6º DIA

Cesky Krumlov

Pequeno-almoço no hotel. De manhã sugerimos que faça um passeio a pé pelo centro histórico, castelo e palácio. Descubra e maravilhe-se nesta cidade conhecida como a "Perla Renascentista". Alojamento

7º DIA

Cesky Krumlov > Halasovice > Praga > Lisboa, Porto ou Faro

Pequeno-almoço. A caminho do aeroporto de Praga sugerimos que faça uma pequena paragem em Halasovice, um bom exemplo de uma tradicional aldeia checa. Drop-off da viatura no aeroporto. Comparência no aeroporto 2 horas antes da partida. Formalidades de embarque e partida em voo TAP Portugal com destino a Lisboa, Porto ou Faro. Chegada. FIM DE VIAGEM



Relógio Astronómico

SERVIÇOS INCLUÍDOS

- Passagem aérea em classe turística da TAP Portugal com partida de Lisboa, Porto ou Faro e com destino a Praga;
- Franquia de bagagem;
- 6 noites de estadia em regime de alojamento e pequeno-almoço;
- 5 dias de aluguer de viatura;
- Transporte aeroporto/hotel em Praga;
- Visita da cidade a pé com guia em Praga;
- Taxas de aeroporto, segurança e combustível;
- Taxas hoteleiras, de serviço e IVA;
- Seguro Multiviagens.

NA ROTA da BOÉMIA

Visitando: Praga, Karlstejn, Karlovy Vary, Mariánské Lázně, Plzeň, České Budějovice, Český Krumlov e Písek



Castelo de Karlstejn

PARTIDAS
DE LISBOA, PORTO OU FARO



Itinerário

7 dias de viagem

1º DIA

Lisboa, Porto ou Faro > Praga

Comparência no aeroporto 2 horas antes da partida. Formalidades de embarque e partida em voo TAP Portugal com destino a Praga. Chegada transporte para o hotel. Alojamento em Praga.

2º DIA

Praga

Pequeno-almoço no hotel. Partida para excursão a pé pela cidade. Fique a conhecer a famosa Torre da Pólvora, a Torre do relógio astronómico e a ponte Carlos. Resto do dia livre para atividades de carácter pessoal. Alojamento.

3º DIA

Praga > Karlštejn > Karlovy Vary

Após o pequeno-almoço pick-up da viatura no hotel. Sugerimos que comece a sua viagem em direção a Karlštejn para visitar o castelo mais importante de Carlos IV. Continue a sua viagem até Karlovy Vary, famosa mundialmente pelas suas águas termais. Alojamento em Karlovy Vary.

4º DIA

Karlovy Vary > Mariánské Lázně > Plzeň

Pequeno-almoço no hotel. Pela manhã sugerimos que parta em direção a Mariánské

Lázně uma maravilhosa cidade também conhecida pelas suas águas termais. Continue então a sua viagem até Plzeň, famosa pela indústria da cerveja checa, Pilsner Urquell. Alojamento em Plzeň.

5º DIA

Plzeň > Hluboká > České Budějovice > Český Krumlov

Após o pequeno-almoço siga a sua viagem até Hluboká e conheça um dos mais importantes e românticos castelos do país. Prossiga depois a sua viagem até České Budějovice, a capital do sul da Boémia. O seu dia terminará com a chegada a até Český Krumlov. Alojamento em Český Krumlov.

6º DIA

Český Krumlov

Pequeno-almoço no hotel. De manhã sugerimos que faça um passeio a pé pelo centro histórico, castelo e palácio. Descubra e maravilhe-se nesta cidade conhecida como a "Pérola Renascentista". Alojamento

7º DIA

Český Krumlov > Písek > Praga > Lisboa, Porto ou Faro

Pequeno-almoço. A caminho do aeroporto de Praga sugerimos que faça uma pequena paragem em Písek, para visitar a ponte mais antiga da República Checa. Drop-off da viatura no aeroporto. Comparência no aeroporto 2 horas antes da partida. Formalidades de embarque e partida em voo TAP Portugal com destino a Lisboa, Porto ou Faro. Chegada.

FIM DE VIAGEM



SERVIÇOS INCLUÍDOS

- Passagem aérea em classe turística da TAP Portugal com partida de Lisboa, Porto ou Faro e com destino a Praga;
- Franquia de bagagem;
- 6 noites de estadia em regime de alojamento e pequeno-almoço;
- 5 dias de aluguer de viatura;
- Transporte aeroporto/hotel em Praga;
- Visita da cidade a pé com guia em Praga;
- Taxas de aeroporto, segurança e combustível;
- Taxas hoteleiras, de serviço e IVA;
- Seguro Multiviagens.

NA ROTA da ISLÂNDIA

Visitando: Reykjavik, Thingvellir, Gullfoss, Geysir, Costa Sul, Kirkjubaejarklaustur, Skaftafell, Lagoa Glaciar de Jökulsárlón, Höfn, Fiordes da Costa Este, Egilsstadir, Dettifoss, Húsavik, Lago Mývatn, Akureyri e Skagafjörður



Gullfoss

PARTIDAS
DE LISBOA, PORTO OU FARO

ICELANDAIR



Itinerário

8 dias de viagem

1º DIA

Lisboa, Porto ou Faro > Reykjavik

Comparência no aeroporto 2 horas antes da partida. Formalidades de embarque e partida em voo TAP Portugal/Icelandair com destino a Reykjavik (via uma cidade europeia e com mudança de aeronave). Chegada e transporte livre para o hotel. Alojamento.

2º DIA

Reykjavik > Thingvellir > Gullfoss > Geysir > Costa Sul

Após o pequeno-almoço, pick-up da viatura no hotel entre as 8h00 e as 10h00. Durante o dia de hoje surpreenda-se com lugares de grande interesse como o Parque Nacional de Thingvellir, um dos locais históricos e geográficos mais importantes do país, a espetacular Cascata de Gullfoss e o grande Géiser, um enorme jato de vapor de água. Continuação pela costa sul passando pela Cascata de Skógafoss e Seljalandsfoss, as praias de areia preta na região de Vik e o Glaciar de Mýrdalsjökul. Alojamento.

3º DIA

Costa Sul > Kirkjubaejarklaustur > Skaftafell > Lagoa Glaciar de Jökulsárlón > Höfn

Após o pequeno-almoço, continuação da viagem em direção à vila de Kirkjubaejarklaustur. No caminho aproveite para explorar o Parque Nacional de Skaftafell, um verdadeiro oásis verde situado perto de Vatnajökull, o maior glaciar da Europa, rodeado de grandes áreas de areia preta. Continuação até à Lagoa Glaciar de Jökulsárlón, imensa extensão de glaciares

e icebergs. Chegada à vila costeira de Höfn. Alojamento.

4º DIA

Höfn > Fiordes da Costa Este > Egilsstadir
Pequeno-almoço. Saída para visita aos Fiordes da Costa Este, por uma vasta região de montanhas exuberantes e pequenos povoados pesqueiros. Durante o percurso possibilidade de efetuar um passeio de barco à ilha de Papey, onde normalmente se podem observar os engraçados papagaios-do-mar, ou visitar o museu de minerais de Petra, em Stöðvaförður. Chegada e Egilsstadir. Alojamento.

5º DIA

Egilsstadir > Dettifoss > Húsavik

Após o pequeno-almoço, continue a sua viagem pelas terras altas de Mödrudalsöræfi e pelas Cataratas de Dettifoss, a maior queda de água da Europa, conhecida como a "Niágara da Europa". Visite ainda o Canyon de Asbyrgi, a caminho da península de Tjörnes. Chegada a Húsavik. Alojamento.

6º DIA

Húsavik > Lago Mývatn > Akureyri > Skagafjörður

Pequeno-almoço. Descubra as maravilhas da região do Lago Mývatn, formado por erupções vulcânicas e pela glaciação. A paisagem assemelha-se à lua devido ao aspeto do solo, marcado pelas célebres crateras de Skútustadir e pelas extraordinárias formações de lava de Dimmurborgir. Passagem ainda pela região geotérmica de Námaskard conhecida pelas famosas fumarolas e pelo vulcão de Krafla. Continue a sua viagem pela Cascata de Godafoss, por Akureyri até Skagafjörður. Alojamento.

7º DIA

Skagafjörður > Reykjavik

Após o pequeno-almoço prossiga a sua viagem pela região histórica de Skagafjörður,

região famosa pela criação do belo cavalo islandês. Possibilidade de efetuar um rafting pelo rio ou um passeio a cavalo pela região de Skagafjörður. Continue em direção a Reykjavik, passando pela baía de Húnaflói e pelo planalto de Holtavörduheidi. Chegada a Reykjavik e devolução da viatura até às 18h00. Alojamento.

8º DIA

Reykjavik > Lisboa, Porto ou Faro

Pequeno-almoço. Transporte livre para o aeroporto.

Formalidades de embarque e partida em voo TAP Portugal/Icelandair com destino a Lisboa, Porto ou Faro (via uma cidade europeia e com mudança de aeronave). Chegada.

FIM DA VIAGEM

SERVIÇOS INCLUÍDOS

- Passagem aérea em classe turística da TAP Portugal/Icelandair com partida de Lisboa, Porto ou Faro e com destino a Reykjavik;
- Franquia de bagagem;
- 7 noites de estadia em regime de alojamento e pequeno-almoço;
- 7 dias de aluguer de viatura;
- Mapa do itinerário em espanhol para melhor orientação;
- Mapa da estrada;
- Taxas de aeroporto, segurança e combustível;
- Taxas hoteleiras, de serviço e IVA;
- Seguro Multiviagens.

PACOTES TEMÁTICOS





DUBLIN e a GUERRA dos TRONOS



Dublin



Dublin

PARTIDAS
DE LISBOA OU FARO



Itinerário

4 dias de viagem

1º DIA

Lisboa ou Faro > Dublin

Comparência no aeroporto 2 horas antes da partida. Formalidades de embarque e partida em voo Aer Lingus com destino a Dublin. Chegada e transporte para o hotel escolhido. Alojamento.

2º DIA

Dublin

Pequeno-almoço no hotel. Aproveite o dia para descobrir a cidade de Dublin nos autocarros Hop On/Hop Off. Alojamento. A não perder: a fábrica da Guinness, a catedral de São Patrício, os jardins botânicos, e a Galeria Nacional da Irlanda.

3º DIA

Dublin

Excursão "Guerra dos Tronos" - Dublin. Pequeno-almoço no hotel. Partida para excursão "Guerra dos Tronos". Partida de Dublin em direção à Irlanda do Norte onde iremos visitar os principais pontos das filmagens da serie. Almoço incluído. Da parte da tarde continue a explorar e a descobrir mais lugares únicos e reviva momentos

chaves da sua serie favorita. Alojamento em Dublin.

4º DIA

Dublin > Lisboa ou Faro

Pequeno-almoço. Em hora a determinar transporte para o aeroporto. Formalidades de embarque e partida em voo Aer Lingus com destino a Lisboa ou Faro. Chegada.

FIM DE VIAGEM

SERVIÇOS INCLUÍDOS

- Passagem aérea em classe turística da Aer Lingus com partida de Lisboa ou Faro com destino a Dublin;
- Franquia de bagagem;
- 3 noites de estadia em regime de alojamento e pequeno-almoço;
- 1 dia de visita de cidade em autocarro Hop On/Hop Off;
- Excursão "Guerra dos Tronos";
- Transporte aeroporto/hotel/aeroporto;
- Taxas de aeroporto, segurança e combustível;
- Taxas hoteleiras, de serviço e IVA;
- Seguro Multiviagens.

UM BRINDE a DUBLIN

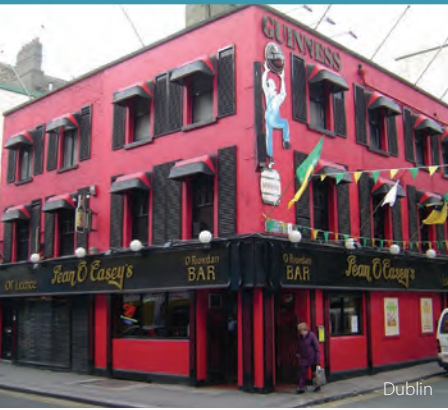

Dublin



Dublin

PARTIDAS
DE LISBOA OU FARO



Itinerário

4 dias de viagem

1º DIA

Lisboa ou Faro > Dublin

Comparência no aeroporto 2 horas antes da partida. Formalidades de embarque e partida em voo Aer Lingus com destino a Dublin. Chegada e transporte para o hotel escolhido. Alojamento.

2º DIA

Dublin

Pequeno-almoço no hotel. Aproveite o dia para descobrir a cidade de Dublin nos autocarros Hop On/Hop Off. Alojamento. A não perder: a fábrica da Guinness, a catedral de São Patrício, os jardins botânicos, e a Galeria Nacional da Irlanda.

3º DIA

Dublin

Pequeno-almoço no hotel. Durante o dia de hoje aproveite para descobrir duas das atrações mais típicas de Dublin e da Irlanda, a Fábrica da Guinness e a destilaria Old Jameson. (entradas incluídas). Ao visitar a fábrica da Guinness aproveite para descobrir os 250 anos de história e prove esta cerveja mundialmente conhecida. Almoço livre. Da parte da tarde

descubra a fascinante historia o whiskey irlandês. Alojamento

4º DIA

Dublin > Lisboa ou Faro

Pequeno-almoço. Em hora a determinar transporte para o aeroporto. Formalidades de embarque e partida em voo Aer Lingus com destino a Lisboa ou Faro. Chegada.

FIM DE VIAGEM

SERVIÇOS INCLUÍDOS

- Passagem aérea em classe turística da Aer Lingus com partida de Lisboa ou Faro com destino a Dublin;
- Franquia de bagagem;
- 3 noites de estadia em regime de alojamento e pequeno-almoço;
- 1 dia de visita de cidade em autocarro Hop On/Hop Off;
- Visita à Fábrica da Guinnesse e à destilaria Old Jameson;
- Transporte aeroporto/hotel/aeroporto;
- Taxas de aeroporto, segurança e combustível;
- Taxas hoteleiras, de serviço e IVA;
- Seguro Multiviagens.

DUBLIN GASTRONÓMICO

PARTIDAS
DE LISBOA OU FARO



Itinerário

4 dias de viagem

1º DIA

Lisboa ou Faro > Dublin

Comparência no aeroporto 2 horas antes da partida. Formalidades de embarque e partida em voo Aer Lingus com destino a Dublin. Chegada e transporte para o hotel escolhido. Alojamento.

2º DIA

Dublin

Pequeno-almoço no hotel. Aproveite o dia para descobrir a cidade de Dublin nos autocarros Hop On/Hop Off. Alojamento
A não perder: a fábrica da Guinness, a catedral de São Patrício, os jardins botânicos, e a Galeria Nacional da Irlanda.

3º DIA

Dublin

Pequeno-almoço no hotel. Tempo livre para atividades da caráter pessoal. Em hora a combinar parta em direção ao centro histórico de Dublin e descubra os sabores típicos de Dublin. Durante esta excursão fique a descobrir a história e tradições do povo irlandês. Irá ouvir histórias sobre o folclore irlandês e mais importante irá conhecer

e jantar com típicos irlandeses. Em cada restaurante e pub que visite irá provar um pouco da sua gastronomia local. Alojamento.

4º DIA

Dublin > Lisboa ou Faro

Pequeno-almoço. Em hora a determinar transporte para o aeroporto. Formalidades de embarque e partida em voo Aer Lingus com destino a Lisboa ou Faro. Chegada.

FIM DE VIAGEM

SERVIÇOS INCLUÍDOS

- Passagem aérea em classe turística da Aer Lingus com partida de Lisboa ou Faro com destino a Dublin;
- Franquia de bagagem;
- 3 noites de estadia em regime de alojamento e pequeno-almoço;
- 1 dia de visita de cidade em autocarro Hop On/Hop Off;
- Excursão gastronómica pelos pubs locais;
- Transporte aeroporto/hotel/aeroporto;
- Taxas de aeroporto, segurança e combustível;
- Taxas hoteleiras, de serviço e IVA;
- Seguro Multiviagens.



Dublin



Dublin

DUBLIN, BELFAST e a CALÇADA do GIGANTE

PARTIDAS
DE LISBOA OU FARO



Itinerário

4 dias de viagem

1º DIA

Lisboa ou Faro > Dublin

Comparência no aeroporto 2 horas antes da partida. Formalidades de embarque e partida em voo Aer Lingus com destino a Dublin. Chegada e transporte para o hotel escolhido. Alojamento.

2º DIA

Dublin

Pequeno-almoço no hotel. Aproveite o dia para descobrir a cidade de Dublin nos autocarros Hop On/Hop Off. Alojamento
A não perder: a fábrica da Guinness, a catedral de São Patrício, os jardins botânicos, e a Galeria Nacional da Irlanda.

3º DIA

Dublin > Excursão a Belfast e à Calçada do Gigante > Dublin

Pequeno-almoço no hotel. Partida para excursão de dia inteiro a Belfast e à Calçada do Gigante.
À chegada a Belfast poderá optar por fazer uma visita de cidade num dos famosos táxis pretos onde ficará a conhecer os principais pontos de interesse desta cidade. Ou então poderá visitar o Titanic Experience. Descubra a vida e a história deste magnífico navio num museu interativo e cheio de surpresas. Da parte da

tarde a sua excursão seguirá em direção à Calçada do Gigante, classificado pela UNESCO como Património Mundial da Humanidade. Depois da visita regresso a Dublin. Alojamento.

4º DIA

Dublin > Lisboa ou Faro

Pequeno-almoço. Em hora a determinar transporte para o aeroporto. Formalidades de embarque e partida em voo Aer Lingus com destino a Lisboa ou Faro. Chegada.

FIM DE VIAGEM

SERVIÇOS INCLUÍDOS

- Passagem aérea em classe turística da Aer Lingus com partida de Lisboa ou Faro com destino a Dublin;
- Franquia de bagagem;
- 3 noites de estadia em regime de alojamento e pequeno-almoço;
- 1 dia de visita de cidade em autocarro Hop On/Hop Off;
- Excursão a Belfast e à Calçada do Gigante;
- Transporte aeroporto/hotel/aeroporto;
- Taxas de aeroporto, segurança e combustível;
- Taxas hoteleiras, de serviço e IVA;
- Seguro Multiviagens.



Dublin



Calçada do Gigante

PEDALAR por AMESTERDÃO



Amesterdão



Amesterdão

PARTIDAS
DE LISBOA, PORTO OU FARO



Itinerário

4 dias de viagem

1º DIA

Lisboa, Porto ou Faro > Amesterdão

Comparência no aeroporto 2 horas antes da partida. Formalidades de embarque e partida em voo TAP Portugal com destino a Amesterdão. Chegada e transporte para o hotel escolhido. Alojamento.

2º DIA

Amesterdão

Pequeno-almoço no hotel. Excursão em bicicleta (2h) pela cidade onde ficará a conhecer os seus edifícios de fachadas características, canais e pontes. Tarde livre para atividades de caráter pessoal. À noite visita guiada pelo Red Light District. Alojamento.

3º DIA

Amesterdão

Após o pequeno-almoço partida para passeio de bicicleta pelas zonas mais rurais da Holanda (3h). Resto do dia livre para atividades de caráter pessoal. Alojamento

4º DIA

Amesterdão > Lisboa, Porto ou Faro

Pequeno-almoço. Em hora a determinar transporte para o aeroporto. Formalidades de embarque e partida em voo TAP Portugal com destino a Lisboa, Porto ou Faro. Chegada.

FIM DE VIAGEM

SERVIÇOS INCLUÍDOS

- Passagem aérea em classe turística da TAP Portugal com partida de Lisboa, Porto ou Faro e com destino a Amesterdão;
- Franquia de bagagem;
- 3 noites de estadia em regime de alojamento e pequeno-almoço;
- Transporte Aeroporto/hotel/aeroporto;
- Visita de cidade em Bicicleta;
- Visita noturna guiada a pé pelo Red Light District;
- Visita em bicicleta pelas zonas rurais da Holanda;
- Taxas de aeroporto, segurança e combustível;
- Taxas hoteleiras, de serviço e IVA;
- Seguro Multiviagens.

PRAGA MÁGICA



Praga

PARTIDAS
DE LISBOA, PORTO OU FARO



Itinerário

5 dias de viagem

1º DIA

Lisboa, Porto ou Faro > Praga

Comparência no aeroporto 2 horas antes da partida. Formalidades de embarque e partida em voo TAP Portugal com destino a Praga. Chegada e transporte para o hotel escolhido. Alojamento.

2º DIA

Praga

Pequeno-almoço no hotel. Partida para uma excursão de dia inteiro à cidade de Praga com almoço incluído. Disfrute da colina do Castelo, admirando o Palácio Real e a Catedral de São Vito, com passagem pela Igreja do Menino Jesus de Praga e atravessando depois a célebre Ponte de Carlos IV, sobre o Rio Moldava. Continuação pela Praça Velha, onde se encontra o célebre Relógio Astronómico, finalizando na Praça Venceslau, o ponto mais importante da cidade nova, palco de vários acontecimentos históricos. À noite poderá assistir a um espetáculo de Teatro Negro. Alojamento.

3º DIA

Praga > Karlovy Vary > Praga

Pequeno-almoço no hotel. Partida para uma excursão de dia inteiro à cidade de Karlovy Vary, famosa pelas suas termas. Almoço incluído. Descubra o centro histórico desta cidade única e experimente os deliciosos wafers. Alojamento

4º DIA

Praga

Pequeno-almoço no hotel. Partida para uma excursão a pé ao bairro Judeu. Durante a visita irá descobrir o único bairro judeu na Europa Central que sobreviveu ao holocausto. Verá o antigo cemitério judeu, as suas sinagogas e a casa do Kafka. Resto do dia livre para atividades de caráter pessoal. Alojamento

5º DIA

Praga > Lisboa, Porto ou Faro

Pequeno-almoço. Em hora a determinar transporte para o aeroporto. Formalidades de embarque e partida em voo TAP Portugal com destino a Lisboa, Porto ou Faro. Chegada.

FIM DE VIAGEM

SERVIÇOS INCLUÍDOS

- Passagem aérea em classe turística da TAP Portugal com partida de Lisboa, Porto ou Faro e com destino a Praga;
- Franquia de bagagem;
- 4 noites de estadia em regime de alojamento e pequeno-almoço;
- Transporte aeroporto/hotel/aeroporto;
- Visita de cidade com guia local;
- Visita a Karlovy Vary;
- Visita ao bairro Judeu;
- Taxas de aeroporto, segurança e combustível;
- Taxas hoteleiras, de serviço e IVA;
- Seguro Multiviagens.

SALZBURGO MAGNÍFICO

PARTIDAS
DE LISBOA, PORTO OU FARO



Itinerário

4 dias de viagem

1º DIA

Lisboa, Porto ou Faro > Viena > Salzburgo

Comparência no aeroporto 2 horas antes da partida. Formalidades de embarque e partida em voo TAP Portugal com destino a Viena. Transporte para a estação de Viena. Viagem de comboio com destino a Salzburgo. Chegada e transporte livre para hotel. Alojamento em Salzburgo.

2º DIA

Salzburgo

Depois do pequeno-almoço no hotel, irá conhecer a cidade de Salzburgo, através da excursão "Mozart City Tour". A excursão começa no Palácio de Mirabell, que foi construído para o Arcebispo Wolf Dietrich e, nos dias de hoje é o local da Câmara Municipal. Passaremos pelo Mozarteum Universidade da Música e, em seguida pelo Teatro das Marionetas, até chegar à Praça Markart. Após conhecermos esta magnífica praça, atravessaremos o rio Salzach (Salt) e, continuaremos a excursão pela sua margem, passando pelos Tribunais, até chegar ao Palácio de Hellbrunn.

No retorno para o centro da cidade, irá passar pelo Palácio de Frohnburg e pela

Abadia Nonnberg, antes de entrar pelos Portões Siegmund. Uma vez na zona histórica da cidade, irá conhecer o Festival Halls, a Universidade Velha, a Fonte do Cavalo e as Igrejas Getreidegasse e Blasius.

Para concluir esta magnífica excursão, iremos parar na Praça Mozart, onde poderá contemplar a Estátua de Mozart, a Catedral, a Antiga Residência dos Arcebispos e a Fortaleza Hohensalzburg. Alojamento em Salzburgo.

3º DIA

Salzburgo

Pequeno-almoço no hotel. Dia livre para atividades de caráter pessoal. À noite usufrua do espetacular e único Jantar Concerto Mozart. Jante ao som das mais conhecidas obras de Mozart, tocadas por artistas austríacos vestido a rigor, e iluminado por velas, sentindo-se dessa forma envolvido no típico ambiente do Restaurante Stiftskeller St. Peter. Alojamento em Salzburgo

4º DIA

Salzburgo > Viena > Lisboa, Porto ou Faro

Pequeno-almoço. Transporte livre para a estação de comboio e embarque com destino a Viena. Chega e transporte para o aeroporto. Formalidades de embarque e partida em voo TAP Portugal com destino a Lisboa, Porto ou Faro. Chegada.

FIM DE VIAGEM



Salzburgo

SERVIÇOS INCLUÍDOS

- Passagem aérea em classe turística da TAP Portugal com partida de Lisboa, Porto ou Faro e com destino a Viena;
- Franquia de bagagem;
- 3 noites de estadia em regime de alojamento e pequeno-almoço;
- Comboio Viena/Salzburgo/Viena;
- Transporte aeroporto/estação/aeroporto em Viena;
- Visita de cidade;
- Concerto com Jantar;
- Taxas de aeroporto, segurança e combustível;
- Taxas hoteleiras, de serviço e IVA;
- Seguro Multiviagens.

VIENA MAGNÍFICA

PARTIDAS
DE LISBOA, PORTO OU FARO



Itinerário

4 dias de viagem

1º DIA

Lisboa, Porto ou Faro > Viena

Comparência no aeroporto 2 horas antes da partida. Formalidades de embarque e partida em voo TAP Portugal com destino a Viena. Chegada e transporte para hotel. Alojamento em Viena.

2º DIA

Viena

Pequeno-almoço no hotel. De seguida, partida numa excursão, incluindo o Palácio Schonbrunn. Esta excursão irá proporcionar-lhe uma excelente impressão geral sobre a cidade de Viena. Ao longo da Ringstrasse, terá a oportunidade de admirar inúmeros e magníficos edifícios que caracterizam Viena, tais como o MAK (Museu de Arte Contemporânea), a State Opera House, o Museu de Belas Artes, o Museu de História Natural, o distrito cultural, o MuseumsQuartier, a antiga casa de Inverno de Habsburg, o Hofburg, o Parlamento, a Câmara Municipal, e o Teatro Burg. O ponto alto desta excursão será a visita ao Palácio Schonbrunn. No retorno, ainda terá oportunidade de conhecer o Palácio Belvedere. Alojamento em Viena.

3º DIA

Viena

Pequeno-almoço no hotel. Dia livre para conhecer a cidade, como assim o desejar. À noite terá um magnífico jantar no Restaurante Piaristenkeller K&K e uma visita às suas adegas, com oferta de um copo de espumante. Alojamento em Viena.

4º DIA

Viena > Lisboa, Porto ou Faro

Pequeno-almoço. Em hora a determinar, transporte para o aeroporto. Formalidades de embarque e partida em voo TAP Portugal com destino a Lisboa, Porto ou Faro. Chegada.

FIM DE VIAGEM



Palácio de Schönbrunn

SERVIÇOS INCLUÍDOS

- Passagem aérea em classe turística da TAP Portugal com partida de Lisboa, Porto ou Faro e com destino a Viena;
- Franquia de bagagem;
- 3 noites de estadia em regime de alojamento e pequeno-almoço;
- Transporte Aeroporto/hotel/Aeroporto;
- Visita de cidade;
- Jantar em restaurante local;
- Workshop - Como fazer um Strudel de maçã;
- Taxas de aeroporto, segurança e combustível;
- Taxas hoteleiras, de serviço e IVA;
- Seguro Multiviagens.



Câmara Municipal

ESCAPADA a NÁPOLES



SERVIÇOS INCLUÍDOS

- Passagem aérea em classe turística da TAP Portugal com partida de Lisboa, Porto ou Faro e com destino a Roma;
- Franquia de bagagem;
- 4 noites de estadia em regime de alojamento e pequeno-almoço;
- Comboio Roma/Nápoles/Roma;
- Transporte estação/hotel/estação em Nápoles;
- Excursão a Pompeia e Nápoles, a Capri e pela Costa Amalfitana;
- 3 almoços conforme itinerário;
- Taxas de aeroporto, segurança e combustível;
- Taxas hoteleiras, de serviço e IVA;
- Seguro Multiviagens.

PARTIDAS
DE LISBOA, PORTO OU FARO



Itinerário

5 dias de viagem

1º DIA

Lisboa, Porto ou Faro > Roma > Nápoles
Comparência no aeroporto 2 horas antes da partida. Formalidades de embarque e partida em voo TAP Portugal com destino a Roma. Viagem de comboio com destino a Nápoles. Chegada e transporte para hotel. Alojamento em Nápoles.

2º DIA

Nápoles > Pompeia > Nápoles
Depois do pequeno-almoço no hotel, visitaremos Pompeia, deslumbre-se com as suas conhecidas ruínas. Visita a uma fábrica de corais e tempo para fazer algumas compras. O almoço será no Restaurante Vesúvio. Após o regresso a Nápoles, faremos uma visita panorâmica da cidade e também aproveitaremos para conhecer, num passeio a pé, as belezas da antiga Nápoles. Alojamento em Nápoles.

3º DIA

Nápoles > Capri > Nápoles
Depois do pequeno-almoço no hotel, embarcaremos em direção a Capri e aí, visitaremos Anacapri e o Monte Belverde. O

almoço será num restaurante típico e após almoçarmos, iremos explorar o centro de Capri, incluindo a famosa Piazzetta e os Jardins de Augusto. Realizaremos também um passeio pelas típicas ruas da ilha. Regresso a Nápoles. Alojamento em Nápoles.

4º DIA

Nápoles > Costa Amalfitana > Nápoles
Após o pequeno-almoço no hotel, saímos em descoberta da Costa Amalfitana, parando para almoçar em Pompeia, no Restaurante Vesúvio. Passeio panorâmico pela Costa Amalfitana e paragem numa típica oficina de cerâmica. Alojamento em Nápoles.

5º DIA

Nápoles > Roma > Lisboa, Porto ou Faro
Pequeno-almoço. Em hora a determinar, transporte para a estação de comboio e embarque com destino a Roma. Formalidades de embarque e partida em voo TAP Portugal com destino a Lisboa, Porto ou Faro. Chegada.

FIM DE VIAGEM

SICÍLIA - CRUZEIRO em VELEIRO pelas ILHAS EÓLIAS

Visitando: Catania, Milazzo, Panarea, Stromboli, Salina, Lipari e Vulcano



SERVIÇOS INCLUÍDOS

- Passagem aérea em classe turística da TAP Portugal/Alitalia com partida de Lisboa, Porto ou Faro e com destino a Catânia;
- Franquia de bagagem;
- Transporte aeroporto/porto/aeroporto;
- 7 noites de estadia a bordo do veleiro em regime de pensão completa (exceto 2 jantares: Stromboli e Vulcano);
- Bebidas (água e vinho - limitado);
- Tripulação a bordo (skipper, marinheiro e cozinheiro);
- Limpeza diária da cabine;
- Taxas de aeroporto, segurança e combustível;
- Taxas hoteleiras, de serviço e IVA;
- Seguro Multiviagens.

PARTIDAS
DE LISBOA, PORTO OU FARO
Saídas aos sábados
De 24 Maio a 16 Outubro 2015



Itinerário

8 dias de viagem

1º DIA

Lisboa, Porto ou Faro > Roma > Catania > Milazzo
Comparência no aeroporto 2 horas antes da partida. Formalidades de embarque e partida em voo TAP Portugal com destino a Catania (via Roma). Chegada e transporte para Milazzo. Embarque no veleiro pela tarde (depois das 17 horas). Jantar e alojamento a bordo.

2º DIA

Milazzo > Panarea
Pequeno-almoço. Partida do porto de Milazzo e navegação em direção à Ilha de Panarea. Almoço a bordo. Tempo livre em Panarea, a mais pequena das ilhas Eólias. Jantar e alojamento a bordo.

3º DIA

Panarea > Stromboli
Saída de Panarea com destino a Stromboli e, chegada antes do almoço. Almoço a bordo e tempo livre para visitar a aldeia de Stromboli. Jantar livre. Alojamento a bordo.

4º DIA

Stromboli > Salina
Pequeno-almoço. Passeio pela ilha de Stromboli e observação diurna da atividade vulcânica. Almoço a bordo. Paragem em Santa

Maria di Salina e tempo livre para visitar a aldeia. Regresso a bordo ao final do dia. Noite livre em Salina. Jantar e alojamento a bordo.

5º DIA

Salina > Lipari
Pequeno-almoço. Volta à ilha de Salina em barco. Almoço a bordo com paragem em Canneto para desfrutar de um mergulho ou visitar a famosa pedreira de pedra-pomes. Noite livre em Lipari. Jantar e alojamento a bordo.

6º DIA

Lipari > Vulcano
Pequeno-almoço. Tempo livre para visitar a localidade de Lipari. Travessia Lipari-Vulcano. Almoço a bordo em Vulcano. Jantar livre. Alojamento a bordo.

7º DIA

Vulcano
Pequeno-almoço. Visita da gruta Marina del Cavallo. Navegação ao largo da costa oeste de Vulcano até ao pequeno porto de Gelso. Almoço a bordo. Regresso pela tarde a Milazzo. Noite livre. Jantar e alojamento a bordo.

8º DIA

Milazzo > Catania > Roma > Lisboa, Porto ou Faro
Pequeno-almoço. Em hora a determinar localmente transporte para o aeroporto de Catânia. Comparência no aeroporto 2 horas antes da partida. Formalidades de embarque e partida em voo TAP Portugal com destino a Lisboa (via Roma). Chegada.

FIM DE VIAGEM

COMPRAS em MILÃO

PARTIDAS
DE LISBOA, PORTO OU FARO



Itinerário

4 dias de viagem

1º DIA

Lisboa, Porto ou Faro > Milão

Comparência no aeroporto 2 horas antes da partida. Formalidades de embarque e partida em voo TAP Portugal com destino a Milão. Chegada e transporte para hotel. Alojamento em Milão.

2º DIA

Milão

Após o pequeno-almoço, encontre-se com o seu guia no hotel para uma excursão pela magnífica cidade de Milão. Ao caminhar pelas ruas e acompanhado pelo seu guia, irá descobrir muitos dos monumentos e museus que caracterizam a cidade. Esta é uma excelente forma, para quem visita a cidade pela primeira vez, de conhecer a sua rica história e heranças. Alojamento em Milão.

3º DIA

Milão

Pequeno-almoço no hotel. Dia livre para conhecer a cidade. Propomos que aproveite o dia para entrar no "coração" do distrito da moda em Milão. Como sugestão, passeie pelas míticas ruas de Montnapoleone, Borgospesso, del Gesù, Sant'Andrea, Santo

Spirito e del Spiga. Aproveite também para conhecer as singulares Praças della Scala, Duomo e Mercanti. Poderá ainda, seguir pela rua Dante, um elegante calçadão, que irá guiá-lo até ao Castelo Sforza, casa dos Museus Civic. Alojamento em Milão.

4º DIA

Milão - Lisboa, Porto ou Faro

Pequeno-almoço. Em hora a determinar, transporte para o aeroporto. Formalidades de embarque e partida em voo TAP Portugal com destino a Lisboa, Porto ou Faro. Chegada.

FIM DE VIAGEM

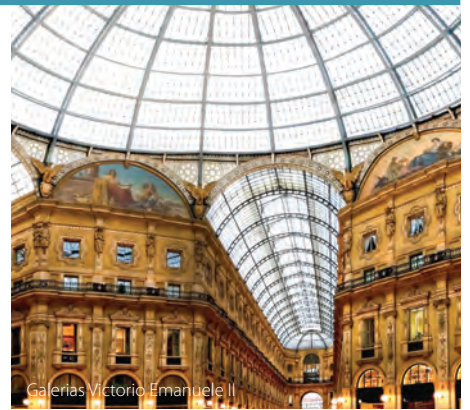

Galerias Vittorio Emanuele II

SERVIÇOS INCLUÍDOS

- Passagem aérea em classe turística da TAP Portugal com partida de Lisboa, Porto ou Faro e com destino a Milão;
- Franquia de bagagem;
- 3 noites de estadia em regime de alojamento e pequeno-almoço;
- Transporte aeroporto/hotel/aeroporto;
- Visita de cidade com guia;
- Taxas de aeroporto, segurança e combustível;
- Taxas hoteleiras, de serviço e IVA;
- Seguro Multiviagens.



Catedral de Milão

SABORES da TOSCANA

PARTIDAS
DE LISBOA, PORTO OU FARO



Itinerário

5 dias de viagem

1º DIA

Lisboa, Porto ou Faro > Roma > Montecatini

Comparência no aeroporto 2 horas antes da partida. Formalidades de embarque e partida em voo TAP Portugal com destino a Milão. Chegada e transporte para hotel em Montecatini. Alojamento em Roma.

2º DIA

Montecatini > Região de Chianti > Montecatini

Após o pequeno-almoço, parta em direcção da Região de Chianti, conhecida pelas suas vinhas. Antes de chegar a Greve, para a sua primeira aula de culinária e onde irá almoçar, aproveite para se deslumbrar com as bonitas paisagens de Castellina e Radda in Chianti. À tarde, aproveite para conhecer uma das pérolas da Toscana: San Gimignano. Conhecida pelas suas torres, explore esta magnífica cidade e visite uma das suas vinhas, acompanhada de uma prova de vinhos. Retorno e alojamento em Montecatini.

3º DIA

Montecatini > Vale D'Orcia > Montecatini

Pequeno-almoço no hotel. Aproveite o dia

para descobrir o bonito Vale D'Orcia, no sul da Toscana. Faça uma primeira paragem em Pienza com o seu majestoso vale e prove o famoso queijo pecorino. Após este momento, continue o seu destino em direcção a San Quirico D'Orcia. Próxima paragem será em Montalcino, região conhecida pelo seu vinho Brunello, considerado um dos melhores vinhos tintos do mundo. Tempo para uma prova de vinhos antes de rumar a Montepulciano, também para outra prova de vinhos. Retorno e alojamento em Montecatini.

4º DIA

Montecatini > Florença > Montecatini

Após pequeno-almoço no hotel, o seu destino será Florença, onde irá participar na sua segunda aula de culinária. À tarde, teremos uma excursão a pé, com guia, pela cidade, onde poderá conhecer o Duomo, a Piazza della Signoria e atravessar a Ponte Vecchio. Terá ainda tempo para conhecer Florença como entender ou fazer umas compras no famoso Mercado de San Lorenzo. Retorno e alojamento em Montecatini.

5º DIA

Montecatini > Roma > Lisboa, Porto ou Faro

Pequeno-almoço. Em hora a determinar, transporte para o aeroporto. Formalidades de embarque e partida em voo TAP Portugal com destino a Lisboa, Porto ou Faro. Chegada.

FIM DE VIAGEM



Toscana

SERVIÇOS INCLUÍDOS

- Passagem aérea em classe turística da TAP Portugal com partida de Lisboa, Porto ou Faro e com destino a Roma;
- Franquia de bagagem;
- 4 noites de estadia em regime de meia-pensão;
- Transporte aeroporto/hotel/aeroporto;
- Visita de cidade com guia em Florença;
- Aulas de culinária e provas de vinhos conforme itinerário;
- Visita das adegas conforme itinerário;
- Guia/motorista no 2.º, 3.º e 4.º dia;
- Taxas de aeroporto, segurança e combustível;
- Taxas hoteleiras, de serviço e IVA;
- Seguro Multiviagens.



PARIS

10 VOOS
DIÁRIOS

LONDRES 10 VOOS
DIÁRIOS

AMSTERDÃO 3 VOOS
DIÁRIOS



VIVA EM GRANDE DO OUTRO
LADO DO ATLÂNTICO.



A STAR ALLIANCE MEMBER 

flytap.com



A sua próxima viagem

Conselhos úteis | Recomendações

ANTES DE VIAJAR

Documentos de viagem

• Verifique se é portador dos documentos necessários à sua viagem:

- Bilhetes ou Reserva de Avião,
- Voucher do Hotel,
- Transfers,
- Excursões, etc.

É importante verificar o Programa/Itinerário de viagem e reconfirmar os voos com 72h de antecedência. O não cumprimento desta norma pode dar origem ao cancelamento do lugar confirmado.

Documentos de Identificação

Todos os passageiros, incluindo crianças e bebés, devem possuir um documento de identificação com fotografia:

- Dentro da União Europeia: Bilhete de Identidade válido
- Fora da União Europeia: Passaporte
- Para os Estados Unidos da América – é obrigatório ser portador de passaportes de leitura ótica.

Caso não possua este passaporte, poderá ver o seu embarque negado. As cédulas pessoais, identificações militares ou judiciais, não são válidas para transpor as fronteiras portuguesas.

Todos os documentos deverão estar dentro dos limites de validade indicados.

Certos países exigem que o Passaporte tenha ainda, pelo menos, 06 meses de validade.

Outros documentos

- Visto (quando obrigatório)
- Certificado Internacional de Vacinação (quando exigido)



Menores

- Viajando por avião em Portugal

Todos os menores, que viagem em Portugal, por avião, deverão ser portadores de Bilhete de Identidade válido. O Bilhete de Avião deverá ter nome igual ao do B.I. para completa identificação do menor pelas autoridades aero-portuárias.

- Viajando para o estrangeiro

Todos os menores que viagem para o estrangeiro, independentemente de quem os acompanhe, deverão estar munidos de Bilhete de Identidade, quando se deslocarem no espaço da União Europeia. Fora desta, para qualquer outro país, deverão estar munidos de Bilhete de Identidade e do Passaporte.

- Viajando sem os pais

Com a entrada em vigor do Dec. Lei 83/2000, de 11 de Maio, em 01 de Janeiro de 2001, passou a haver um novo regime de entrada e saída de menores do Território Nacional. Assim, os menores, filhos de pais casados, deverão ser possuidores de autorização de saída, emitida e assinada pelos pais – com assinaturas reconhecidas, no caso de saírem sós ou acompanhados de terceiros.

No caso em que o menor sai apenas acompanhado por um dos progenitores é sempre necessária a apresentação de autorização do outro, reconhecida por notário ou junto de um advogado.

- Cidadãos estrangeiros

Os cidadãos estrangeiros devem possuir a documentação necessária (passaporte, visto, autorização de residência, etc.) para viajarem ou transitarem dentro da União Europeia.

Para viagens totalmente ou parcialmente fora da União Europeia, poderão ser necessários vistos ou outra documentação especial. Por favor consultar a Embaixada ou Consulado do país de destino da sua viagem.

Gravidez

Não é aconselhável a mulheres grávidas viajarem para destinos onde seja necessário tomar vacinas contra doenças perigosas como a febre-amarela. Algumas doenças são muito mais perigosas para uma mulher grávida (e aumentam o risco de morte à nascença) como é o caso da malária.

Regra geral, as companhias aéreas permitem o transporte de grávidas até às 36 semanas. Para além deste período é necessário autorização médica.

Saúde

Certifique-se que antes de iniciar uma viagem está de boa saúde. Se usar óculos ou lentes de contacto leve um par de reserva ou uma receita dos mesmos por uma questão de precaução.

Se tomar um medicamento específico assegure-se que o leva em quantidade suficiente, pois poderá não estar disponível no local que for visitar. Leve a receita e a parte da embalagem que identifica o tipo de

medicamento e não a sua marca (que poderá não existir), o que pode facilitar a sua substituição. É recomendável possuir uma receita do seu médico com letra legível de modo a provar legalmente que usa o medicamento. Não exceda as quantidades necessárias à sua utilização pessoal durante a viagem, porque transportar grandes quantidades de medicamentos pode levantar suspeitas.

Os passageiros com necessidades especiais devem informar-se previamente das condições para transporte de produtos em líquido ou gel. Para utilização de medicamentos injetáveis, deve solicitar por escrito ao INAC, uma autorização especial para transporte da seringa e do medicamento a injetar como bagagem de cabina, apresentando para o efeito um atestado médico que comprove que o passageiro necessita do medicamento, assim como, mencionar o n.º do voo, data, companhia aérea, destino e identificação do passageiro.

Kit Médico

Não se esqueça de incluir na sua bagagem:

- Analgésico e antipirético para as dores e febres.
- Anti-histamínico para alergias, comichões de picadas de insetos e enjoo em viagens.
- Medicamentos para náuseas e vômitos.
- Mistura hidratante, para o tratamento de diarreia, particularmente importante se viaje com crianças.
- Um desinfetante.
- Pensos, algodão, tesoura (só permitida na bagagem de porão do avião) e termómetro (notar que os termómetros de mercúrio são proibidos pelas companhias aéreas.)
- Repelente de insetos, protetor solar e batom contra o cieirol.
- Pastilhas contra a dor de garganta.
- Seringas e agulhas se estiver sob tratamento com algum medicamento injetável (só permitidas na bagagem de porão do avião, salvo autorização especial).

Vacinas

São necessárias para alguns países, sendo o risco de infeção muito maior em crianças e grávidas. As vacinações devem ser feitas com algum tempo de antecedência, pois algumas requerem uma dose inicial seguida de um reforço. Algumas vacinas não podem ser administradas ao mesmo tempo que outras. Os comprovativos de todas as vacinas devem ser feitos num certificado internacional de vacinas.

Consulte-nos sobre as vacinas obrigatórias para o destino escolhido.

Seguros

Na Programação da Agência Abreu todas as viagens organizadas incluem o Seguro Multiviagens.

Na Programação de outros operadores turísticos vendida através da Agência Abreu, poderão ou não estar incluídos seguros, e com garantias e capitais distintos deste.

Para estes casos, bem como para todas as viagens efetuadas à medida, a Agência Abreu tem igualmente disponível a venda do seguro Multiviagens Abreu. Por favor consulte-nos.

Em todas as viagens a efetuar para fora da Europa recomendamos a aquisição do complemento ao seguro base de despesas médicas.

Em todas as viagens que possam incluir no destino a prática de desportos considerados como "perigosos" (mergulho, mota de água, buggy entre outros), recomendamos a aquisição do complemento para Desportos radicais. Recomendamos também seguros específicos para a prática de desportos de Inverno.

É aconselhável que leia atentamente a apólice do seguro que adquiriu. Sempre que ocorrer um sinistro e pretenda ativar o seu seguro, deverá de imediato e no momento da ocorrência, entrar em contacto com a empresa de assistência em viagem, através do número destacado na apólice do seguro. Seguidamente deverá atuar de acordo com as indicações dadas pela empresa de assistência em viagem, bem como, guardar todos os comprovativos de eventuais despesas para fazer devida prova destas despesas. Poderá usar igualmente este número se necessitar de qualquer tipo de assistência em viagem.

O seguro nunca deverá ser ativado após o regresso de viagem.

Bagagem

Utilize malas fáceis de serem transportadas. Limite a sua bagagem a uma mala e um saco de mão por pessoa.

Os limites de peso e dimensões das malas variam de companhia para companhia e de acordo com o destino da viagem. Algumas companhias cobram taxas adicionais pela bagagem de porão, e até pela bagagem de mão.

Se desejar obter informações mais precisas sobre o transporte da bagagem na sua viagem, por favor consulte-nos.

Retire os elementos de viagens anteriores e coloque uma identificação no exterior e no interior da mala.

Leve na bagagem de mão os medicamentos, os valores e alguns artigos de primeira necessidade para o caso da bagagem de porão se extraviar. Se transportar líquidos na sua bagagem de mão, deve respeitar o limite de 100 ml por recipiente, apresentando-os separadamente do resto da bagagem, dentro de um saco transparente, que possa ser aberto e fechado de novo.

Consulte a lista de artigos proibidos e as novas restrições ao transporte de líquidos. Se tiver dúvidas, por favor consulte-nos.

Conheça, e respeite, as restrições do país para onde vai viajar relativamente à importação de produtos de origem vegetal ou animal.

Evite transportar presentes embrulhados na bagagem de mão.

Poderá ter de desembulhá-los no controlo de raio X.

Qualquer extravio, destruição ou avaria da bagagem, depois de ter sido despachada, é da responsabilidade da transportadora.

Deve apresentar uma reclamação à companhia aérea logo após o incidente. O comprovativo da reclamação é essencial para acionar o seguro de bagagem que possuir.



DURANTE A VIAGEM

Stress de viagem

O jet lag é uma consequência de viagens aéreas para destinos com uma diferença horária superior a três horas. Ocorre porque muitas das funções do corpo humano (temperatura, ritmo cardíaco e necessidades fisiológicas) são reguladas por ciclos internos de 24 horas.

Quando se viaja longas distâncias rapidamente, o corpo humano demora algum tempo (normalmente três dias) a ajustar-se ao novo fuso horário.

No leque dos sintomas estão a fadiga, a desorientação, a insónia, a ansiedade, falta de concentração e perda de apetite.

A direção em que se viaja é determinante. Viajar em direção a Este provoca mais alterações do que viajar para Oeste. Tal acontece pois quando se viaja para Oeste está-se a aumentar a duração do "dia"; contrariamente, se viajar para Este encolhe-se o seu "dia".

As formas de minimizar estes efeitos passam por:

- Dormir e comer num horário próximo do fuso horário de destino antes de partir.
- Descansar bastante antes da viagem e evitar preocupações de última hora.
- Para voos muito longos (especialmente para Este) tente fazer uma escala durante a viagem.
- Beba muita água, tente fazer exercício e evite beber álcool.
- No avião, utilize roupas leves, máscara e tampões para os ouvidos para dormir melhor.

Viajar com Crianças

Uma vez no destino, é aconselhável que cada criança tenha uma lista dos hotéis em que vão ficar, com os contactos e os endereços, para o caso de se perderem.

Comportamento

Respeite sempre as leis, hábitos e costumes locais.

Alguns países mais tradicionalistas, deve evitar-se usar roupas justas ou transparentes, saias curtas, ombros ou braços descobertos, ou qualquer outro tipo de vestuário que possa ser considerado ofensivo.

REGRESSO

Por vezes, existem alterações aos horários de saída dos voos. Para sua maior segurança, confirme com 72 horas de antecedência o voo de regresso com a companhia aérea. Ao efetuar compras no estrangeiro guarde os recibos pois no regresso as entidades alfandegárias podem inspecionar as bagagens.

RECOMENDAÇÕES

Chegue com antecedência ao aeroporto (3 horas para voos intercontinentais e 2 horas para voos europeus).

A falta dos documentos especificados poderá dar origem a situações desagradáveis e graves, tais como o impedimento do embarque, a não entrada no país de destino ou outros.

Se não possui Passaporte e necessita de Visto para realizar a sua viagem, a emissão destes pode não ser rápida, pelo que a deve fazer com alguma antecedência.

- Para mais informações, consulte o site oficial da Secretaria de Estado das Comunidades Portuguesas em www.secomunidades.pt.
- Confirme as novas medidas de segurança. Procure mais informações em www.inac.pt.
- Para obter mais informação de como adquirir o Cartão Europeu de Seguro de Doença, consulte o site oficial www.europa.eu.int.

- Para informação ao Passageiro consulte o site oficial da ANA Aeroportos de Portugal www.ana.pt

Desejamos-lhe uma boa viagem!

Sempre Perto de Si

Grande Porto

Aeroporto Francisco Sá Carneiro - Maia
Aerogare Partidas – Piso 3
● 226 050 880 ● assistencias.opo@abreu.pt

Aliados - Porto
Av. dos Aliados, 221
● 222 043 520 ● aliados@abreu.pt

Antas - Porto
Rua Oliveira Martins, 173
● 225 074 010 ● antas@abreu.pt

Bom Sucesso - Porto
Praça do Bom Sucesso, 130
● 225 430 160 ● bomsucesso@abreu.pt

Campus S. João - Porto
Piso 0 - Loja 104 A
● 225 072 840 ● campussjoao@abreu.pt

Dolce Vita Porto - Porto
Piso 1 - Loja 114
● 225 081 300 ● divporto@abreu.pt

Foco - Porto
Rua Eugénio de Castro, 256
● 226 050 800 ● focoo@abreu.pt

Foz - Porto
Rua do Crasto, 23
● 225 323 860 ● fozporto@abreu.pt

Pinheiro Manso - Porto
Rua Arquitecto Cassiano Barbosa, 36
● 225 320 510 ● pmanso@abreu.pt

Via Catarina Shopping - Porto
Piso 3 - Loja 3.21
● 222 074 670 ● vcatarina@abreu.pt

Gondomar - Gondomar Centro
Largo de Santo António, 101 (Souto)
● 224 663 780 ● gondomar@abreu.pt

C. C. Parque Nascente - Gondomar
Piso 1 - Loja 407
● 220 028 900 ● parque.nascente@abreu.pt

Maia - Maia Centro
Rua Padre António, 7
● 229 437 820 ● maia@abreu.pt

MaiaShopping - Maia
Piso 1 - Loja 129
● 220 045 350 ● maiashop@abreu.pt

TecMaia - Maia
Rua Eng.º Frederico Ulrich, 2650
● 220 028 490 ● tecmaia@abreu.pt

Matosinhos - Matosinhos Centro
Av. da República, 389
● 229 397 990 ● matosinhos@abreu.pt

Mar Shopping - Matosinhos
Piso 0 - Loja 0.105
● 229 998 200 ● marshop@abreu.pt

NorteShopping - Matosinhos
Piso 0 - Loja 520
● 229 574 250 ● norteshop@abreu.pt

ArrábidaShopping - V. N. Gaia
Piso 0 - Loja 72
● 223 746 740 ● arrabida@abreu.pt

GaiaShopping - V. N. Gaia
Piso 1 - Loja 230
● 223 749 280 ● gaishop@abreu.pt

Soares dos Reis - V. N. Gaia
Rua Marquês Sá da Bandeira, 556
● 223 747 180 ● vngaia2@abreu.pt

Grande Lisboa

Aeroporto de Lisboa - Lisboa
Terminal de Partidas - Loja 19
● 218 411 090 ● aerolis@abreu.pt

Amoreiras Shopping Center - Lisboa
Piso 1 - Loja 1047
● 213 835 110 ● amoreiras@abreu.pt

António Augusto de Aguiar - Lisboa
Av. António Augusto de Aguiar, 90-B
● 213 552 170 ● aaaguiar@abreu.pt

Armazéns do Chiado - Lisboa
Piso 4 - Loja 4.10 A
● 213 261 330 ● chiado@abreu.pt

Av. Liberdade - Lisboa
Av. da Liberdade, 158
● 213 230 200 ● liberdade@abreu.pt

Av. Igreja - Lisboa
Av. da Igreja, 19 A
● 210 079 590 ● avigreja@abreu.pt

Benfica - Portas de Benfica - Lisboa
Estrada de Benfica, 668
● 217 621 080 ● benfica2@abreu.pt

Benfica - S. Domingos de Benfica - Lisboa
Estrada de Benfica, 451-C
● 217 710 980 ● benfica@abreu.pt

Cais Sodré - Lisboa
Praça Duque da Terceira, 20
● 213 242 450 ● csodre@abreu.pt

Campo Ourique - Lisboa
Rua Infância 16, 62-C
● 213 839 620 ● ourique@abreu.pt

Centro Colombo - Lisboa
Piso 0 - Loja 0.092
● 217 106 230 ● colombo@abreu.pt

Dolce Vita Monumental - Lisboa
Piso 0 - Loja 14
● 213 587 610 ● saldinha@abreu.pt

Galeria Comercial do Campo Pequeno - Lisboa
Loja 102 - Praça do Campo Pequeno
● 210 079 330 ● campopequeno@abreu.pt

Laranjeiras - Lisboa
Estrada da Luz, 66 – C
● 217 220 740 ● laranjeiras@abreu.pt

Lumiar - Lisboa
Rua da República do Paraguai, 29-B
● 217 567 100 ● lumiar@abreu.pt

Marquês de Tomar - Lisboa
Av. Elias Garcia, 133-A
● 217 995 320 ● mtomar@abreu.pt

Parque das Nações - Lisboa
Av. D. João II, Lote 1.16.04 D
● 213 596 100 ● pnacoes@abreu.pt

Praça Londres - Lisboa
Praça de Londres, 10-A
● 218 452 230 ● londres@abreu.pt

Telheiras - Lisboa
Rua Prof. João Barreira, 25
● 217 520 990 ● telheiras@abreu.pt

Universidade - Lisboa
Edif. da Reitoria - (Hall da Aula Magna) – Alameda da Universidade
● 217 818 330 ● universidade@abreu.pt

Centro Vasco da Gama - Lisboa
Piso 0 - Loja 0.024A
● 211 156 500 ● vgama@abreu.pt

C. C. Alegro - Alfragide
Piso 0 - Loja 041
● 211 156 880 ● alegro@abreu.pt

Algés - Rua Damião de Góis, 46-C
● 214 118 270 ● algés@abreu.pt

Amadora - Amadora Centro
Av. Santos Matos, 11-E
● 214 985 930 ● amadora@abreu.pt

Dolce Vita Tejo - Amadora
Piso 0 - Loja 59
● 214 787 330 ● divtejo@abreu.pt

Cacém - Av. dos Bons Amigos, 81 - Aqualva
● 211 155 650 ● cacem@abreu.pt

Linda-a-Velha - Av. 25 de Abril, 2
● 214 156 360 ● linda-a-velha@abreu.pt

LouresShopping - Loures
Piso 1 - Loja 1027
● 211 155 610 ● louresshop@abreu.pt

Strada Shopping & Fashion Outlet - Odivelas
Piso 2 - Loja 2027
● 219 344 700 ● odivelas@abreu.pt

Lagoas Park - Oeiras - Porto Salvo
Galeria Comercial - Loja 6
● 214 225 910 ● lagoas@abreu.pt

Oeiras Parque - Oeiras
Piso 2 - Loja 2007
● 211 155 620 ● oeirasshop@abreu.pt

Margem Sul do Tejo

Almada - Almada Centro
Praça Movimento das Forças Armadas, 2
● 212 729 820 ● almada@abreu.pt

Almada Forum
Piso 1 - Loja 1.02 - Almada
● 212 508 250 ● toralmada@abreu.pt

Forum Barreiro
Piso 1 - Loja 1.12 - Barreiro
● 212 064 650 ● barreiro@abreu.pt

Corroios
Av. 25 de Abril, 83 R/C Dto.
● 212 556 840 ● corroios@abreu.pt

Faculdade de Ciências e Tecnologia
Centro de Excelência - Sala 19 - Monte da Caparica
● 213 596 170 ● fciencias@abreu.pt

Forum Montijo - Montijo
Piso 0 - Loja 011A
● 211 155 600 ● fmontijo@abreu.pt

Quinta do Conde - Praceta da Juventude, 1
● 212 138 530 ● qconde@abreu.pt

RioSul Shopping - Seixal
Piso 0 - Loja 0.012
● 212 276 200 ● riosul@abreu.pt

Açores

Ilha de São Miguel
C. C. Parque Atlântico
Piso 0 - Loja 0.25
● 296 000 710 ● parqueatlantico@abreu.pt

Ponta Delgada - Avenida
Av. Infante D. Henrique, 55
● 296 304 450 ● avenida@abreu.pt

Ponta Delgada - D. João III
Av. D. João III, 30 R/C poente norte
● 296 650 880 ● djoaoiii@abreu.pt

Ribeira Grande
Rua São Francisco, 62
● 296 470 630 ● ribeiragrande@abreu.pt

Ilha Terceira
Angra de Heroísmo
Rua Direita, 71
● 295 204 660 ● angra@abreu.pt

Praia da Vitória
Rua da Alfândega, 15
● 295 545 490 ● pvitoria@abreu.pt

Ilha do Faial
Horta
Largo do Infante, 20 R/C
● 292 208 490 ● horta@abreu.pt

Ilha do Pico
Madalena
Av. Machado Serpa, 26-A
● 292 628 900 ● pico@abreu.pt

Madeira

Funchal
Aeroporto da Madeira
Piso 1 - Partidas - Loja 1053
● 291 205 980 ● aeromadeira@abreu.pt

Dolce Vita Funchal
Rua Dr. João Brito Câmara, 9 - Loja 108
● 291 205 900 ● funchal@abreu.pt

Madalenas
Av. das Madalenas, 116 A
● 291 205 990 ● madalenas@abreu.pt

Madeira Shopping
Piso 0 - Loja 0.036B
● 291 006 540 ● madeirashop@abreu.pt

Abrantes
Avenida 25 de Abril, 320 R/C A
● 241 001 080 ● abrantes@abreu.pt

Águeda
Av. Dr. Eugénio Ribeiro, 8/10
● 234 690 320 ● agueda@abreu.pt

Albufeira
AlgarveShopping
Piso 0 - Loja 0.109
● 289 560 290 ● algarveshop@abreu.pt

Amarante
Rua Cândido dos Reis, 222
● 255 410 100 ● amarante@abreu.pt

Aveiro
Glicínias Plaza
Piso 0 - Loja 57B
● 234 004 730 ● glicinias@abreu.pt

Lourenço Peixinho
Av. Dr. Lourenço Peixinho, 67
● 234 377 750 ● aveiro@abreu.pt

Barcelos
Av. da Liberdade, 47
● 253 808 030 ● barcelos@abreu.pt

Beja
Rua da Liberdade, 1 B
● 284 313 230 ● beja@abreu.pt

Braga
Av. Central
Av. Central, 171
● 253 200 540 ● braga@abreu.pt

Braga Parque
Piso 1 - Loja 114
● 253 250 160 ● bragaparque@abreu.pt

Sta. Barbara
Pr. Dr. José Salgado, C. C. Stª Barbara - Loja 29
● 253 209 480 ● braga2@abreu.pt

Bragança
Av. Dr. Francisco Sá Carneiro, 169 R/C
● 273 302 400 ● braganca@abreu.pt

Caldas da Rainha
Av. 1º Maio, 18 - Loja C
● 262 839 600 ● caldasrainha@abreu.pt

Carregado
Campera Outlet Shopping
Piso 0 - Loja 0.43
● 263 856 070 ● campera@abreu.pt

Cascais
Baia
Alameda dos Combatentes da Grande Guerra, 114
● 214 848 300 ● cascais3@abreu.pt

CascaisShopping
Piso 0 - Loja 80
● 214 604 260 ● cascaishop@abreu.pt

Castelo Branco
Av. Nuno Álvares, 27 - Loja 6
● 272 348 530 ● cbranco@abreu.pt

Chaves
Rua Terreiro da Cavalaria, 4
● 276 300 070 ● chaves@abreu.pt

Coimbra
Celas
Alameda Armando Gonçalves, 16
● 239 488 390 ● coimbra3@abreu.pt

Dolce Vita Coimbra
Piso 2 - Loja 201
● 239 007 190 ● divcoimbra@abreu.pt

Forum Coimbra
Piso 0 - Loja 0.42
● 239 801 460 ● fcoimbra@abreu.pt

Covilhã
SerraShopping
Piso 0 - Loja 0.83
● 275 002 240 ● serrashop@abreu.pt

Espinho
Rua 20, 528
● 227 330 850 ● espinho@abreu.pt

Estoril
Avenida Aida, 225 - Loja 3
● 214 646 060 ● estoril@abreu.pt

Évora
Rua da Misericórdia, 7
● 266 769 180 ● evora@abreu.pt

Faro
Av. da República, 124
● 289 870 900 ● faro@abreu.pt

Fátima
Av. Beato Nuno, 17 - Loja 5
● 249 530 510 ● fatima@abreu.pt

Felgueiras
Pr. da Comunidade Lusíada, Lote 10 B - R/C
● 255 310 640 ● felgueiras@abreu.pt

Figueira da Foz
Av. 25 de Abril, 40
● 233 408 220 ● figueira@abreu.pt

Guarda
Av. Cidade Safed, 1º B R/C
● 271 232 750 ● guarda@abreu.pt

Guimarães
Av. D. João IV
Av. D. João IV, 432
● 253 421 680 ● guimaraes@abreu.pt

Espaço Guimarães
Piso 1 - Loja 1.78
● 253 539 940 ● espacoguim@abreu.pt

Leiria

Marquês de Pombal
Av. Marquês de Pombal, lote 2, R/C Dto.
● 244 859 160 ● leiria2@abreu.pt

Mercado
Rua Mouzinho de Albuquerque, 90-C
● 244 830 730 ● leiria@abreu.pt

Mafra
Rua José Elias Garcia, 10 A
● 261 810 090 ● mafra@abreu.pt

Marco Canaveses
Rua Eusébio da Silva Ferreira, 36
● 255 539 340 ● mcanaveses@abreu.pt

Oliveira de Azeméis
Rua Doutor Aníbal Beleta, 97
● 256 690 080 ● oazemeis@abreu.pt

Parede
Rua José Relvas, 89 - B
● 214 569 580 ● parede@abreu.pt

Paredes
Rua Serpa Pinto, 129 - Loja 27
● 255 780 270 ● paredes@abreu.pt

Penafiel
Av. José Júlio, 141
● 255 728 310 ● penafiel@abreu.pt

Pombal
Largo 25 de Abril, 2
● 236 002 160 ● pombal@abreu.pt

Portalegre
Rua D. Nuno Álvares Pereira, 9
● 245 300 690 ● portalegre@abreu.pt

Portimão
Largo 1º de Maio, 14
● 282 460 560 ● portimao@abreu.pt

Póvoa de Lanhoso
Largo Eng. Armando Rodrigues, 276
● 252 730 100 ● planhoso@abreu.pt

Póvoa de Varzim
Av. Mouzinho de Albuquerque, 10
● 252 298 330 ● pvarzim@abreu.pt

Santa Iria da Azóia
Av. Santa Iria, 1
● 219 540 090 ● santaria@abreu.pt

Santa Maria da Feira
Av. Dr. Francisco Sá Carneiro 4 - C
● 256 377 020 ● smfeira@abreu.pt

Santarém
Urbanização Quinta de São Roque, lote 13 - Piso 0 - Loja 13.0.2
● 243 356 590 ● santarem@abreu.pt

Santo Tirso
Rua Dr. António Augusto Pires de Lima, 5
● 252 800 590 ● stirso@abreu.pt

São João da Madeira
Av. Dr. Renato Araújo, 371 - Edifício Laranjeiras
● 256 200 570 ● sjmadeira@abreu.pt

Setúbal
Centro
Rua Cláudio Lagrange, 6
● 265 547 670 ● setubal@abreu.pt

Aranguez
Av. Bento Gonçalves, 23-C
● 265 009 790 ● setubal2@abreu.pt

Centro Comercial Alegro Setúbal
Loja 0.004B
● 265 100 150 ● alegrosetubal@abreu.pt

Sintra
Centro
Av. Heliodoro Salgado, 70-74
● 219 100 370 ● sintra@abreu.pt

Forum Sintra
Piso 0 - Loja 0.76
● 211 155 890 ● fsintra@abreu.pt

Torres Novas
Av. 8 de Julho – Edifício Beira-Rio – Loja 6
● 249 839 320 ● tnovas@abreu.pt

Torres Vedras
Av. General Humberto Delgado, 23 - A
● 261 337 060 ● tvedras@abreu.pt

Viana do Castelo
Pr. da República, 21
● 258 801 500 ● viana@abreu.pt

Vila do Conde
Av. Dr. João Canavaro, 195
● 252 240 710 ● vconde@abreu.pt

Vila Franca de Xira
Av. Combatentes da Grande Guerra, 55
● 263 280 710 ● vxira@abreu.pt

Vila Nova de Famalicão
Av. General Humberto Delgado, 10
● 252 308 840 ● famalicao@abreu.pt

Vila Nova de Santo André
Av. Manuel da Fonseca, Bairro dos Serrotes, Bloco 2
● 269 759 160 ● sandre@abreu.pt

Vila Real
Dolce Vita Douro
Piso 2 - Loja 220
● 259 001 120 ● dvdouro@abreu.pt

Viseu
Gulbenkian
Av. Calouste Gulbenkian
● 232 480 130 ● viseu@abreu.pt

Palácio do Gelo Shopping
Piso 2 - Loja 222 A/B
● 232 483 510 ● palaciogelo@abreu.pt

Condições Gerais

O presente programa / catálogo é o documento informativo no qual se inserem as presentes condições gerais, dele fazendo parte integrante e que constituem, na ausência de documento autónomo o contrato de viagem. A presente informação é vinculativa para a agência salvo alguma das presentes condições: Se as alterações nas seguintes condições tenham sido comunicadas claramente por escrito ao cliente antes da celebração do contrato e as mesmas estejam devidamente previstas no programa; Sendo alterações posteriores à celebração do contrato dependem de acordo prévio das partes, salvo o previsto na cláusula “impossibilidade de cumprimento”. As presentes condições gerais obedecem ao disposto no Decreto-lei 209/97 de 13 de Agosto com a redação que lhe foi dada pelo Decreto-lei 199/2012 de 24 de Agosto.

As Condições Gerais cujo objeto seja uma viagem organizada constante do presente programa e as condições particulares que constam da documentação de viagem facultada ao cliente no momento de reserva da viagem consubstanciam o contrato de viagem que vincula as partes. O direito de adquirir ou tomar parte em qualquer das viagens organizadas e estadias publicadas neste folheto, origina a aceitação expressa, por parte do cliente, de todas e cada uma das cláusulas das presentes condições gerais, que se consideram automaticamente parte integrante do programa que faz parte do contrato de viagem.

Agência Organizadora

Viagens Abreu, S.A.
Avenida dos Aliados, 207 – 4000-067 Porto
NIF 500297177
RNAVT N.º 1702
Capital Social: € 7.500.000,00

Inscrições

No ato da inscrição, o cliente deverá depositar 40% do preço, liquidando os restantes 60% até 21 dias antes da partida. Se a inscrição tiver lugar a 21 dias antes ou menos da data da partida, o preço total deverá ser pago no ato da inscrição, ficando esta condicionada à obtenção por parte dos fornecedores da confirmação das reservas para todos os serviços. A agência organizadora reserva-se o direito de anular qualquer inscrição cujo pagamento não tenha sido efetuado nas condições mencionadas.

Reclamações

Somente poderão ser consideradas as reclamações, desde que apresentadas por escrito à agência onde efetuou a reserva da viagem, num prazo não superior a 20 dias após o seu termo. As mesmas só poderão ser aceites desde que tenham sido participadas aos fornecedores dos serviços (hotéis, guias, agentes locais, etc.) durante o decurso da viagem, exigindo dos mesmos os documentos comprovativos da reclamação. Em caso de reclamação por incumprimento dos serviços contratados poderá o cliente acionar a caução prevista nos termos da legislação em vigor, devendo para isso apresentar a respetiva reclamação junto do Turismo de Portugal I.P no prazo de 20 dias úteis após o termo da viagem.

Despesas de reserva

Por cada reserva, será cobrada a taxa de serviço de € 29,00 (não reembolsável).

Despesas de Alterações

Por cada alteração (nomes, datas, tipo de apartamento ou quarto, viagem, etc.) será cobrada a taxa de serviço de 15,00 € (não reembolsável). Salientamos que a aceitação de tais alterações fica dependente de aceitação por parte dos respetivos fornecedores.

Cessão da Inscrição

O cliente pode ceder a sua inscrição, fazendo-se substituir por outra pessoa que preencha todas as condições requeridas para a viagem, desde que informe a agência vendedora, por escrito, até 7 dias antes da data prevista para a partida (nos cruzeiros e viagens aéreas o prazo será de 15 dias de antecedência) e que tal cessão seja admitida pelos regulamentos que regem a atividade dos meios de transporte aplicáveis à situação. Existem determinadas restrições a tal cessão, por exemplo em caso de viagem de avião para determinados países e em determinadas tarifas. Sempre que deseje proceder à cedência da sua inscrição deve consultar previamente o estabelecimento em que a efetuou. A cessão da inscrição responsabiliza solidariamente cedente e cessionário pelo pagamento do preço da viagem e pelos encargos adicionais originados.

Bagagem

A agência vendedora é responsável pela bagagem nos termos legais. O cliente tem obrigação de reclamar junto da entidade prestadora dos serviços no momento de subtração, deterioração ou destruição de bagagem. No transporte internacional, em caso de dano na bagagem, a reclamação deverá ser feita por escrito ao transportador imediatamente após a verificação do dano, e no máximo 7 dias a contar da sua entrega. Estando em caso o mero atraso na entrega da bagagem a reclamação deverá ser feita dentro de 21 dias a contar da data de entrega da mesma. A apresentação de tal reclamação será fundamento essencial para o acionamento da responsabilidade da agência vendedora sobre a entidade prestadora do serviço.

Limites

A responsabilidade da agência terá como limite o montante máximo exigível às entidades prestadoras dos serviços, nos termos da Convenção de Montreal, de 28 de Maio de 1999, sobre Transporte Aéreo Internacional, e da Convenção de Berna, de 1961, sobre Transporte Ferroviário. No que concerne aos transportes marítimos, a responsabilidade das agências de viagens, relativamente aos seus clientes, pela prestação de serviços de transporte, ou alojamento, quando for caso disso, por empresas de transportes marítimos, no caso de danos resultantes de dolo ou negligência destas, terá como limites os seguintes montantes:

- a) € 441.436, em caso de morte ou danos corporais;
 - b) € 7.881, em caso de perda total ou parcial de bagagem ou da sua danificação;
 - c) € 31.424, em caso de perda de veículo automóvel, incluindo a bagagem nele contida;
 - d) € 10.375, em caso de perda de bagagem, acompanhada ou não, contida em veículo automóvel;
 - e) € 1.097, por danos na bagagem, em resultado da danificação do veículo automóvel.
- Quando exista, a responsabilidade das agências de viagens e turismo pela deterioração, destruição e subtração de bagagens ou outros artigos, em estabelecimentos de alojamento turístico, enquanto o cliente aí se encontrar alojado, tem como limites:
- a) € 1.397, globalmente;
 - b) € 449 por artigo;

c) O valor declarado pelo cliente, quanto aos artigos depositados à guarda do estabelecimento de alojamento turístico. A responsabilidade da agência por danos não corporais poderá ser contratualmente limitada ao valor correspondente a cinco vezes o preço do serviço vendido.

Alterações

Sempre que existam razões fundadas que o justifiquem, a agência organizadora poderá alterar a ordem dos percursos, modificar as horas de partida ou substituir qualquer dos hotéis previstos por outros de categoria e localização similar. Se circunstâncias imprevistas obrigarem a suspender a viagem os clientes terão sempre direito ao reembolso das quantias pagas.

Alteração ao Preço

Os preços constantes deste programa, estão baseados nos custos dos serviços e taxas de câmbio vigentes à data da sua impressão, pelo que estão sujeitos à alteração que resulte das variações no custo dos transportes ou do combustível, de direitos, impostos, taxas e flutuações cambiais, até 20 dias antes da data da viagem. Sempre que se verifique uma alteração ao preço da viagem, o cliente será imediatamente informado e convidado a, dentro do prazo que lhe for fixado, aceitar o aumento verificado ou anular a sua inscrição nos mesmos termos e condições que os previstos na rubrica “Impossibilidade de Cumprimento”.

Reembolsos

Depois de iniciada a viagem não é devido qualquer reembolso por serviços não utilizados pelo cliente. A não prestação de serviços previstos no programa de viagem por causas não imputáveis à agência organizadora e caso não seja possível a substituição por outros equivalentes, confere ao cliente o direito de ser reembolsado pela diferença entre o preço dos serviços previstos e dos efetivamente prestados.

Impossibilidade de Cumprimento

Se por factos não imputáveis à agência organizadora esta vier a ficar impossibilitada de cumprir algum serviço essencial constante do programa de viagem, tem o cliente direito a desistir da viagem, sendo imediatamente reembolsado de todas as quantias pagas podendo, em alternativa, aceitar uma alteração ou variação de preço. Se os referidos factos não imputáveis à agência organizadora vierem a determinar a anulação da viagem, pode o cliente ainda optar por participar numa outra viagem organizada de preço equivalente. Se a viagem organizada proposta em substituição for de preço inferior, será o cliente reembolsado da respetiva diferença.

Desistências

A todo o momento o cliente poderá desistir da viagem mediante comunicação escrita, tendo direito à devolução das quantias pagas deduzidas dos seguintes gastos:

- 1 - Gastos de gestão que são os gastos que a agência organizadora e a agência vendedora tenham tido para a obtenção das reservas de viagem e ainda uma percentagem que pode ir até 15% do preço da viagem;
- 2 - Gastos de anulação que são os gastos não reembolsáveis por parte dos hotéis, meios de transporte previstos, visitas acompanhadas e demais serviços;
- 3 - Sublinham-se pela frequência com que ocorrem, os gastos com passagens aéreas, sujeitas a condições específicas que por esse motivo, não possam ser reembolsadas após emitidas.

Responsabilidade

A responsabilidade da agência organizadora das viagens constantes deste programa e emergentes das obrigações assumidas, encontra-se garantida por um seguro de responsabilidade civil na Companhia de Seguros Allianz, com a apólice n.º 201518576, no montante de Eur: € 6.000.000,00 e contribuição obrigatória no Fundo de Garantia de Viagens e Turismo, nos termos estabelecidos na legislação aplicável.

Documentação

1 - O cliente deverá possuir em boa ordem toda a sua documentação pessoal ou familiar (bilhete de identidade, autorização para menores, passaportes, vistos, certificado de vacinas e outros eventualmente exigidos. A cédula pessoal não é documento válido para transpor as fronteiras portuguesas). A agência organizadora declina qualquer responsabilidade pela recusa da concessão de vistos ou a não permissão de entrada ao cliente em país estrangeiro; nestes casos aplicam-se as condições estabelecidas para a anulação da viagem, sendo ainda da conta do cliente todo e qualquer custo que tal situação acarretar.
2 - Os clientes que sejam cidadãos estrangeiros devem possuir a documentação necessária (passaporte, visto, autorização de residência, etc...) para viajar ou transitar dentro da União Europeia em função da sua nacionalidade. Para as viagens totalmente ou parcialmente fora da União Europeia, poderão ser necessários vistos ou outra documentação especial. Consulte sempre a Embaixada ou Consulado.

Viagens na União Europeia:

Os clientes (independente da idade) que se desloquem dentro da União Europeia deverão ser possuidores do respetivo documento de identificação civil (passaporte); B.I, Cartão do Cidadão).

Para obtenção de assistência médica devem ser portadores do respetivo Cartão Europeu do Seguro de Doença.

Os nacionais de países não comunitários devem consultar informação específica quanto à documentação necessária para realização de viagem junto das embaixadas / consulados dos países de Origem.

Viagens fora da União Europeia:

Os clientes (independente da idade) que se desloquem deverão ser possuidores do respetivo documento de identificação civil (passaporte) bem como do visto se necessário (obtenha tal informação junto da agência no momento da reserva).

Os nacionais de países não comunitários devem consultar informação específica quanto à documentação necessária para realização de viagem junto das embaixadas/consulados dos países de Origem.

Mudanças

Caso os fornecedores da viagem em causa permitam, sempre que um cliente, inscrito para uma determinada viagem, desejar mudar a sua inscrição para uma outra viagem ou para a mesma com partida em data diferente, ou outra eventual alteração, deverá pagar a taxa de alteração. Contudo, quando a mudança tiver lugar com 21 dias ou menos de antecedência em relação à data da partida da viagem, para a qual o cliente se encontra inscrito, ou se os fornecedores de serviços não aceitarem a alteração, fica sujeito às despesas e encargos previstos na rubrica “desistências”. Após iniciada a viagem, se solicitada a alteração dos serviços contratados por motivos não imputáveis à agência (ex. ampliação das noites de estadia, alteração de voo) os preços dos serviços turísticos poderão não corresponder aos publicados no folheto que motivou a contratação.

Anulações do Programa pela Agência

A agência reserva-se o direito de cancelar a viagem organizada caso o número de participantes seja inferior ao mínimo exigido. Nestes casos, o cliente será informado por escrito do cancelamento no prazo de 10 dias.

IVA

Os preços mencionados neste programa refletem já o Imposto de Valor Acrescentado.

Notas

- As presentes condições gerais poderão ser complementadas por quaisquer outras específicas desde que devidamente acordadas pelas partes. As restantes condições especiais estarão incluídas no folheto de cada destino e viagem em concreto.
- Os preços dos programas estão baseados na cotação média do dólar pelo que qualquer derivação relevante desta moeda poderá implicar uma revisão dos preços da viagem nos termos constantes da cláusula “alteração de preço”.
- Devido às constantes alterações do preço dos combustíveis sobre os preços praticados poderá haver alteração do suplemento de combustível inserido no preço nos termos constantes da cláusula “alteração de preço”.
- As categorias dos hotéis e cruzeiros apresentados nesta brochura seguem as normas de qualidade do país de acolhimento, podendo os mesmos ser alterados por outros similares quando por motivos alheios à agência não seja possível manter ou confirmar a reserva existente, obrigando-se a agência a informar o cliente logo que de tal tenha conhecimento.

Validade

Este programa é válido desde 1 de abril 2015 a 31 de março de 2016.

Informações Gerais

Seguro Multiviagens

Todas as nossas viagens incluem seguro de multiviagens. Peça informação detalhada sobre as condições deste seguro.

Horas de Chegada e Partida

As horas de partida e de chegada estão indicadas na hora local do respetivo país e de acordo com horários das companhias transportadoras à data de impressão deste programa pelo que estão sujeitas a alteração. Nas viagens realizadas total ou parcialmente em autocarro, as horas indicadas são aproximadas. Em todos os meios de transporte ressalvam-se os atrasos resultantes de razões técnicas ou outras relacionadas quer com os próprios meios de transporte, quer com as empresas transportadoras, quer motivados por causas naturais.

Hotéis / Apartamentos

No caso de o alojamento ser contratado em apartamento é da responsabilidade do cliente a informação do número de pessoas (adultos + crianças) que irão ocupar o apartamento. No caso de se apresentarem mais pessoas que as reservadas, os apartamentos poderão recusar a entrada. Hotéis - Os preços apresentados são por pessoa e estão baseados na ocupação de quarto duplo. Nem todos os hotéis dispõem de quarto triplo, sendo por isso colocada num quarto duplo uma cama extra, podendo esta, não ser de idêntica qualidade e conforto. Quando se trata de quartos equipados com duas camas largas ou de casal considera-se que na maioria dos casos o triplo é constituído apenas por aquelas duas camas. A relação dos hotéis e apartamentos constantes do programa é indicativa assim como a sua categoria que respeita a critérios e classificações locais que por vezes são distintos dos utilizados em Portugal.

Horário

As horas de entrada e saída no primeiro e último dia, serão definidas em função do primeiro e último serviço. Em regra, sem carácter vinculativo, os quartos podem ser utilizados a partir das 14h00 do dia de chegada e deverão ser deixados livres sobre as 12h00 do dia de saída. Nos apartamentos a entrada verifica-se geralmente pelas 17h00 do dia de chegada sendo que deverão ficar livres sobre as 10h00 do dia de saída. A entrega das chaves é feita dentro do horário normal de escritório na receção em local a indicar.

Refeições

- 1 - Definições:
 - a) PC (Pensão Completa) - inclui pequeno-almoço, almoço e jantar. As bebidas não estão incluídas;
 - b) MP (Meia Pensão) - inclui pequeno-almoço e jantar. As bebidas não estão incluídas;
 - c) APA - apenas Pequeno-Almoço
- 2 - Nas viagens organizadas em regime de “pensão completa” ou “ de meia pensão” nunca estão incluídas nos preços as refeições que coincidam com as horas de voo, transporte de e para aeroportos ou de espera de ligações aéreas.
- 3 - Os restaurantes “A la Carte” não estão incluídos no preço da viagem.

Condições especiais para crianças

Dada a diversidade de condições aplicadas a crianças, dependendo da idade, do fornecedor de serviços e das datas de viagem, recomenda-se questionar sempre as condições especiais que porventura existam que, face a cada situação concreta, serão objeto de informação adequada.

Provedor do Cliente



As Viagens Abreu S.A. aderiram ao Provedor do Cliente. As reclamações deverão ser apresentadas no prazo máximo de 20 dias úteis, após o fim da viagem, por escrito para a seguinte morada: Rua Duque de Palmela, 2 - 1ºDº, 1250-098 Lisboa, ou pelo email: provedor@provedorapvt.com. As agências estão vinculadas ao pontual cumprimento da decisão que venha a ser emitida por tal entidade.

LOJA ONLINE
www.abreu.pt
direto@abreu.pt

ABREU DIRETO
707 20 1840

7 dias por semana das 10h às 22h - 362 dias por ano

LOJAS DE HORÁRIO ALARGADO

Todos os dias da semana

Grande Porto

Aeroporto Francisco Sá Carneiro - Maia

Aerogare Partidas - Piso 3 [5 às 20 horas]

☎ 226 050 880 @assistencias.opo@abreu.pt

Campus S. João - Porto

Piso 0 - Loja 104 A

☎ 225 072 840 @campussjoao@abreu.pt

Dolce Vita Porto - Porto

Piso 1 - Loja 114

☎ 225 081 300 @dvporto@abreu.pt

ViaCatarina - Porto

Piso 3 - Loja 3.21

☎ 222 074 670 @vcatarina@abreu.pt

MaiaShopping - Maia

Piso 1 - Loja 129

☎ 220 045 350 @maiaishop@abreu.pt

Mar Shopping - Matosinhos

Piso 0 - Loja 0.105

☎ 229 998 200 @marshop@abreu.pt

NorteShopping - Matosinhos

Piso 0 - Loja 520

☎ 229 574 250 @norteshop@abreu.pt

ArrábidaShopping - V. N. Gaia

Piso 0 - Loja 72

☎ 223 746 740 @arrabida@abreu.pt

C. C. Parque Nascente - Gondomar

Piso 1 - Loja 407

☎ 220 028 900 @parque.nascente@abreu.pt

GaiaShopping - V. N. Gaia

Piso 1 - Loja 230

☎ 223 749 280 @gaiashop@abreu.pt

Grande Lisboa

Aeroporto de Lisboa - Lisboa

Terminal de Partidas, loja 19 [5 às 23 horas]

☎ 218 411 090 @aerolis@abreu.pt

Amoreiras Shopping Center - Lisboa

Piso 1 - Loja 1047

☎ 213 835 110 @amoreiras@abreu.pt

Armazéns do Chiado - Lisboa

Piso 4 - Loja 4.10 A

☎ 213 261 330 @chiado@abreu.pt

Centro Colombo - Lisboa

Piso 0 - Loja 0.092

☎ 217 106 230 @colombo@abreu.pt

Galeria Comercial

do Campo Pequeno - Lisboa

Loja 102 - Praça do Campo Pequeno

☎ 210 079 330 @campopequeno@abreu.pt

Dolce Vita Monumental - Lisboa

Piso 0 - Loja 14

☎ 213 587 610 @saldanha@abreu.pt

Centro Vasco da Gama - Lisboa

Piso 0 - Loja 0.024A

☎ 211 156 500 @vgama@abreu.pt

C. C. Alegro - Alfragide

Piso 0 - Loja 041

☎ 211 156 880 @alegro@abreu.pt

Dolce Vita Tejo - Amadora

Piso 0 - Loja 59

☎ 214 787 330 @dvtejo@abreu.pt

LouresShopping - Loures

Piso 1 - Loja 1027

☎ 211 155 610 @louresshop@abreu.pt

Strada Shopping & Fashion Outlet - Odivelas

Piso 2 - Loja 2027

☎ 219 344 700 @odivelas@abreu.pt

Oeiras Parque - Oeiras

Piso 2 - Loja 2007

☎ 211 155 620 @oeirasshop@abreu.pt

Margem Sul Tejo

Almada Forum - Almada

Piso 1 - Loja 1.02

☎ 212 508 250 @foralmada@abreu.pt

Forum Barreiro - Barreiro

Piso 1 - Loja 1.12

☎ 212 064 650 @barreiro@abreu.pt

Forum Montijo - Montijo

Piso 0 - Loja 011A

☎ 211 155 600 @fmontijo@abreu.pt

RioSul Shopping - Seixal

Piso 0 - Loja 0.012

☎ 212 276 200 @riosul@abreu.pt

Açores

C. C. Parque Atlântico

Piso 0 - Loja 0.25

☎ 296 000 710 @parqueatlantico@abreu.pt

Albufeira

AlgarveShopping

Piso 0 - Loja 0.109

☎ 289 560 290 @algarveshop@abreu.pt

Aveiro

Glícinias Plaza

Piso 0 - Loja 57B

☎ 234 004 730 @glicinias@abreu.pt

Braga

Braga Parque

Piso 1 - Loja 114

☎ 253 250 160 @bragaparque@abreu.pt

Carregado

Campera Outlet Shopping

Piso 0 - Loja 0.43

☎ 263 856 070 @campera@abreu.pt

Cascais

CascaShopping

Piso 0 - Loja 80

☎ 214 604 260 @cascaishop@abreu.pt

Coimbra

Dolce Vita Coimbra

Piso 2 - Loja 201

☎ 239 007 190 @dvcoimbra@abreu.pt

Forum Coimbra

Piso 0 - Loja 0.42

☎ 239 801 460 @fcoimbra@abreu.pt

Covilhã

SerraShopping

Piso 0 - Loja 0.83

☎ 275 002 240 @serrashop@abreu.pt

Funchal

Aeroporto da Madeira

Piso 1 - Partidas, loja 1053 [07 às 21 horas]

☎ 291 205 980 @aeromadeira@abreu.pt

Madeira Shopping

Piso 0 - Loja 0.036B

☎ 291 006 540 @madeirashop@abreu.pt

Guimarães

Espaço Guimarães

Piso 1 - Loja 1.78

☎ 253 539 940 @espacoguim@abreu.pt

Setúbal

C. C. Alegro - Setúbal

Loja 0.004B

☎ 265 100 150 @alegrosetubal@abreu.pt

Sintra

Forum Sintra

Piso 0 - Loja 0.76

☎ 211 155 890 @fsintra@abreu.pt

Vila Real

Dolce Vita Douro

Piso 2 - Loja 220

☎ 259 001 120 @dvdouro@abreu.pt

Viseu

Palácio do Gelo Shopping

Piso 2 - Loja 222 A/B

☎ 232 483 510 @palaciogelo@abreu.pt

**DISPOMOS DE UMA REDE PRÓPRIA COM CERCA DE 140 LOJAS
EM TODO O TERRITÓRIO CONTINENTAL, AÇORES E MADEIRA**

TAMBÉM PRESENTES EM

ANGOLA (LUANDA)

BRASIL (RIO DE JANEIRO • SÃO PAULO
RECIFE • PORTO ALEGRE • BELO HORIZONTE)

ESPANHA (MADRID • BARCELONA)

USA (ORLANDO)

Informações sobre o seu agente