

desde 1840
abreu®

O melhor do Brasil

Férias com muitos sabores, ritmos e sensações.

www.abreu.pt
2017-2018



**SEGURANÇA E
COMPETÊNCIA**
A Agência em que os
portugueses mais confiam
para viajar.



**ESCOLHA
DO CONSUMIDOR**
A Agência de Viagens
escolhida pelos portugueses.

Quem ama protege

€ 30
por pessoa



Proteja-se a si e à sua família.

Para além do seguro que incluímos no seu pacote de viagens, damos-lhe agora a oportunidade de usufruir de uma maior cobertura e segurança para si e para os seus.

© Bombiermedia | BlueOrange Studio

Peça já o cartão
que o levará
a um MUNDO
de VANTAGENS



Simple | Gratuito | Cómodo | Prático | Próximo | Dinâmico | Flexível

 www.abreu.pt

Encontre-nos em:



viajante-abreu.com

Esteja sempre a par das últimas novidades e promoções.

 [Subscriba a nossa newsletter](#)

O SEU
NOVO SITE
DE RESERVAS

voo, hotel, e voo + hotel

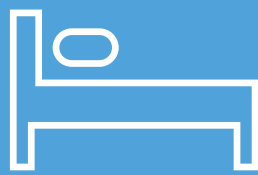

EXPERIMENTE JÁ



Mais informações
sobre os destinos



Sugestões dos melhores
eventos pelo mundo



Ideias para
as suas viagens



Mais resultados e maior
flexibilidade nas pesquisas



Reservas rápidas,
efcazes e cómodas

abreuexpress.com



Informações Úteis

VALIDADE:

O conteúdo deste folheto é válido de maio 2017 a abril 2018.

ITINERÁRIOS E PREÇOS:

O itinerário e datas de início do circuito apresentados poderão sofrer alterações.

É nossa preocupação trazer-lhe sempre os preços mais competitivos. No entanto as tarifas aéreas, hoteleiras e de serviços são cada vez mais dinâmicas, obrigando-nos a constantes revisões dos preços dos nossos pacotes.

Os Programas apresentados podem ou não incluir voos internacionais/intercontinentais ou voos internos. Essa informação vem sempre indicada junto a cada Itinerário-.

Para informação atualizada (itinerários, datas e preços), queira consultar o nosso site em www.abreu.pt.

QUANTO MAIS CEDO RESERVAR, MAIS VAI POUPAR:

Por regra, as companhias aéreas disponibilizam tarifas aéreas especiais e reduzidas quando reservadas com antecedência. Não deixe por isso de contactar o seu Consultor de Viagens Abreu de

forma a obter a melhor opção para as suas férias.

EMIÇÃO DOS BILHETES AÉREOS:

Os prazos das companhias aéreas normalmente são muito reduzidos entre a reserva dos voos e emissão do bilhete. Este prazo obrigatório poderá oscilar entre 3 e 21 dias imediatamente a seguir à confirmação dos voos, contra cancelamento dos mesmos caso esse prazo não seja cumprido.

HOTÉIS PREVISTOS OU SIMILARES:

Os hotéis previstos em cada circuito poderão ser alterados por outros, de categoria similar. Na impossibilidade de o conseguirmos (por razões alheias à nossa vontade) será sempre apresentada uma alternativa ao cliente.

ÉPOCAS ESPECIAIS:

Poderão haver suplementos a considerar em épocas festivas e/ou eventos especiais, sendo que nessas datas os preços publicados poderão ser revogados.

SAÚDE E VACINAS:

Ao escolher o seu destino, verifique quais as vacinas obrigatórias

exigidas para esse país ou se é recomendada alguma profilaxia. Recomendamos marcação de Consulta do Viajante no seu centro de saúde ou através do Instituto de Doenças Tropicais.

CONTACTOS:

INSTITUTO DE HIGIENE E MEDICINA TROPICAL (Lisboa) Tlf: 213 652 630 / 213 627 553
Email: medicina.viagens@ihmt.unl.pt
CENTRO REGIONAL SAÚDE PÚBLICA DO NORTE (Porto): Tlf: 222 002 540.
Email: cvi@csbatalha.min-saude.pt

MÍNIMO DE PARTICIPANTES:

Todas as nossas viagens são elaboradas e garantidas para um mínimo de 2 participantes (excepto quando indicado). Os nossos preços são igualmente calculados para um mínimo de 2 participantes, significando que os mesmos terão de ser revistos sempre que decida viajar sozinho. Existem despesas que não sendo partilhadas com o seu companheiro de viagem, terão de ser assumidas apenas por si. Por favor, consulte-nos.

PASSAPORTES:

Certifique-se sempre se tem o passaporte válido por um mínimo de 6 meses (após a data de regresso da

sua viagem). Este item é obrigatório para autorização de entrada na maioria dos países. Tenha também em conta que em determinados países é obrigatório passaporte de dados electrónicos (leitura óptica/biométrico). Por favor, consulte o seu Consultor de Viagens Abreu sobre a lista destes países.

VISTOS CONSULARES:

A Agência Abreu possui um departamento especializado no tratamento e obtenção de vistos consulares, obrigatórios para muitos destinos do mundo. Para seu conforto, cuidamos de tudo por si, libertando-o do preenchimento de formulários, gastos com deslocções e tempos de espera (muitas vezes penosos) nas embaixadas/consulados.

INFORMAÇÕES GERAIS:

• A nossa contratação assenta em divisas estrangeiras, recorrendo a câmbios para apresentar preços em euros. Sempre que se verifiquem variações significativas no custo dos transportes, combustível ou flutuações cambiais, reservamo-nos ao direito de alterar os nossos preços, ao abrigo do nº 2 do Artigo 26º, do Decreto-Lei nº 263/2007



- A classificação oficial da categoria de hotéis publicada neste folheto foi atribuída pelas entidades oficiais dos países.
- Muitos dos nossos itinerários incluem voos domésticos dentro de determinado país para assegurar a visita das cidades/localidades mais importantes. Utilizamos assim companhias aéreas locais para assegurar esses voos domésticos. As tarifas dessas companhias alteram de dia para dia, dependentes das oscilações cambiais. Sempre que os nossos pacotes incluam voos domésticos, os nossos preços poderão sofrer alterações.
- Cada companhia aérea tem as suas condições no que respeita à política de bagagem. Queira consultar-nos.
- O valor correspondente às taxas de aeroporto estão sujeitas a alteração até ao momento da emissão do bilhete.
- Poderão surgir alterações aos itinerários/preços/hotéis antes ou durante a realização da sua viagem.
- Os hotéis têm uma política de preços dinâmica intitulada "Best Available Rate". Significa que as tarifas podem oscilar de acordo com a ocupação dos hotéis, fazendo com que o preço final do pacote sofra alteração. Em qualquer situação de diferença de preços, o cliente será antecipadamente informado.

- O seu quarto no destino estará disponível a partir das 14h00. No dia de partida, os quartos estão reservados até às 11h00 (exceto indicação em contrário) pelo que o "check out" deverá ser feito até então.
- Poderão existir situações em que os fornecedores (companhias aéreas, ferroviárias ou marítimas, hotéis, agentes locais, etc) exijam pré-pagamentos. Nestes casos seremos obrigados a solicitar aos clientes um reforço do sinal para garantir os serviços.
- A maioria dos nossos programas são operados em base regular, ou seja, os serviços (transferes, visitas, guias) são partilhados com outros clientes de diferentes nacionalidades.
- Os programas aqui apresentados, por serem operados em base regular, não são passíveis de alteração.
- Caso nenhum destes pacotes vá de encontro ao pretendido, dispomos de um departamento especializado em viagens à medida disponível para orçamentar a viagem dos seus sonhos.



BRASIL

INTRODUÇÃO

Brasil é sinónimo de viajar o ano inteiro. Detentor de um clima perfeito e com algumas das melhores praias do mundo, este destino é dos mais apreciados para umas férias preenchidas por ecossistemas imponentes, excelente gastronomia e uma cultura fascinante. O sentimento que prevalece é de se estar em casa, o ambiente é convidativo e os dias são passados na companhia um povo que prima pela sua simpatia contagiante. Para caminhar de chinelo no pé pelo calçadão, enquanto saboreia uma água de coco ao som da bossa nova ou do samba, existe uma ampla oferta de lugares de sonho que vão conquistar a sua preferência. As melhores recordações são aquelas que são criadas à volta do mundo, sendo que o Brasil é a escolha perfeita para o início de uma belíssima história!

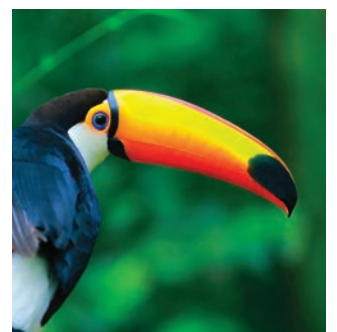



Melhor que ter apenas uma parte do país de todas as cores, sabores, ritmos e sensações, é tê-lo (quase) por inteiro! Os Circuitos permitem enriquecer um itinerário de um Brasil que é muito mais do que um país.

A vivacidade dos costumes culturais, de cidades históricas e da quantidade inimaginável de atrações paradisíacas estão espalhadas pelos vários cantos. Um conjunto de maravilhas e belezas naturais estão à sua espera. Para quem procura uns dias tranquilos ou de descoberta, para relaxar ou praticar diversos tipos de desporto, o Brasil é a viagem certa para se deixar surpreender com cenários indescritíveis. Leve sempre este pensamento na sua bagagem: "o mundo é um livro, sendo que aqueles que não viajam leem apenas uma página."





ÍNDICE

CIRCUITOS	9	Florianópolis, a Ilha da Magia	26	PERNAMBUCO	53	RIO DE JANEIRO	85
Mistérios da Amazônia	10	Recife & Fernando de Noronha	27	Recife, Cabo Santo Agostinho e Porto de Galinhas	54	Búzios	86
Manaus & Cruzeiro pelo Amazonas	12	ESTADIAS	29	ALAGOAS	63	Angra dos Reis	90
Rota das Emoções	14	CEARÁ	31	Maceió, Maragogi ou Praia do Francês	64	Rio de Janeiro	92
As Belezas Naturais de Alagoas	16	Fortaleza, Cumbuco, Praia da Marambaia e Aquiraz	32	BAHIA	69	PARANÁ	103
Rio de Janeiro e Foz do Iguaçu	18	Jericoacoara	36	Costa do Sauípe, Praia do Forte e Guarajuba	70	Foz do Iguaçu	104
Cores do Brasil	20	RIO GRANDE DO NORTE	39	Salvador	75	SANTA CATARINA	107
Samba & Tango	22	Natal e Pipa	40	Morro de São Paulo	80	Florianópolis e Balneário de Camboriú	108
Fortaleza & Jericoacoara	24	PARAÍBA	49	Porto Seguro	82	RIO GRANDE DO SUL	113
		João Pessoa	50			Gramado	114

Circuitos



CIRCUITOS

Mistérios da Amazônia**HOTÉIS PREVISTOS (ou similares)****Manaus:** Tropical Manaus Eco Resort**Amazônia:** Juma Amazon Lodge**SERVIÇOS INCLUÍDOS:**

- Voo doméstico entre Belém / Manaus / Belém.
- Taxas de aeroporto, segurança e combustível (€ 19), sujeitas às alterações legais até à data de emissão dos bilhetes;
- Transporte aeroporto / hotel / aeroporto em Belém e Manaus
- Passeio na cidade de Manaus
- Passeio na cidade de Belém com Bela Icoaraci
- 2 noites de estadia em Belém em regime de pequeno almoço
- 2 noites de estadia em Manaus em regime de pequeno almoço
- 3 noites de estadia na Selva em regime de pensão completa, incluindo atividades e transfers entre Manaus / lodge / Manaus em van e lancha
- Taxas hoteleiras, de serviço e IVA;

SERVIÇOS NÃO INCLUÍDOS:

- Avião (voos internacionais)
- Taxas de aeroporto, segurança e combustível
- Assistência no aeroporto no dia da partida
- Passaporte (validade mínima de 6 meses);
- Seguro de viagem
- Extras de caráter pessoal, bem como taxas de serviço;
- Taxas de preservação ambiental;
- Taxa de reserva de pacote turístico e tudo o que não estiver devidamente especificado como incluído.

INTERESSA-LHE SABER:**Notas Importantes:**

Dos pacotes aqui apresentados não incluem parte aérea. Consulte o seu agente de viagens Abreu de forma a obter a melhor tarifa.

Para informação atualizada (itinerários, datas e preços), queira consultar o nosso site www.abreu.pt.

**Início em Belém:**
terças-feiras

LATAM

Percurso

Avião

Barco

Autocarro

Mistérios da Amazônia

8 dias de viagem**Itinerário****1º dia****Belém**

Início dos nossos serviços com transporte do aeroporto para o hotel (de acordo com o horário do seu voo). Instalação e alojamento.

2º dia**Belém > Manaus**

Pequeno-almoço no hotel. Em hora a combinar, saída para visita da cidade de Belém. Após o almoço (não incluído), partida para a região de Icoaraci para conhecer as cerâmicas

Marajoaras e Tapajônicas. Daqui seguirá para o aeroporto de Belém. Assistência e partida em voo JJ às 17h21 com destino a Manaus. Chegada, assistência e transporte para o hotel escolhido.

3º dia**Manaus > Juma Lodge**

Após o pequeno almoço, transporte para o Juma Lodge. Passamos pelo incrível fenómeno do Encontro das Águas dos Rios Negro e Solimões, nocaminho até ao lodge. As águas dos dois rios correm paralelas por um longo trecho, sem se misturar, até formar o Rio Amazonas. É possível sentir a diferença de temperatura entre os rios. Recepção de boas-vindas e reconhecimento do hotel. Passeio em canoa. Este passeio é um tour de reconhecimento que será feito de canoa a remo pelos igarapés (riachos) e igapós (floresta



Amazônia



Amazônia



Amazônia

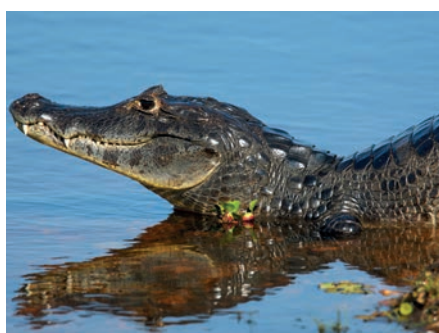

inundada, mais visível durante o período da cheia dos rios). Durante o percurso, é possível nadar, observar os botos e ouvir os barulhos misteriosos da floresta. Almoço e jantar no hotel. A noite reserva-se a focagem de animais de hábitos noturnos, onde guias especializados usando lanternas mostram a fauna, e fazem a captura de jacarés para observação dentro da canoa, devolvendo os animais ao seu habitat natural em seguida.

4º dia

Juma Lodge

Durante o amanhecer, observaremos as maravilhosas mudanças de cor do céu



amazônico sob o canto dos pássaros (nossos guias dispõem de binóculos para a observação deles). Neste passeio, feito sempre em trilhas pouco exploradas, nosso guia passará noções de sobrevivência na floresta, fornecendo explicações sobre a vida selvagem amazônica e mostrando plantas que são comestíveis, medicinais e úteis para várias outras coisas. De tarde Embarcamos em um barco para pescar a famosa Piranha e também outros peixes da região amazônica (a pesca é mais fácil na época da seca, pois na cheia os peixes se escondem nos igapós e o acesso é mais difícil). Retornamos para o hotel durante o pôr do sol, na maioria das vezes exuberante. Pequeno almoço, almoço e jantar no hotel.

5º dia

Juma Lodge

Um dos nossos guias fará uma palestra informal contando sobre sua própria vida (nossos guias são nativos) e sobre os costumes e lendas dos ribeirinhos. O almoço (culinária regional feita na brasa) é servido no meio da floresta, após uma caminhada. Depois do almoço, os turistas poderão descansar em redes. Um caboclo passará conhecimentos sobre plantas medicinais e demonstrará, dentre outras coisas, como é feita a farinha de mandioca, principal atividade econômica da região. Pequeno almoço e jantar no hotel

6º dia

Juma Lodge > Manaus

Após o pequeno almoço, 7h00 transfere Juma / Manaus. No regresso a Manaus, passaremos pelo Flutuante do Pirarucu, local que preserva este peixe que pode atingir mais de 3 metros e alcançar 200kg! Chegada a Manaus, por volta das 12h00. Pela tarde em horário a determinar saída para visita ao Palácio do Rio Branco, Porto de Manaus e Palácio do Rio Negro. Visita ainda ao parauze Jefferson Peres, Palácio da Justiça, Teatro Amazonas e Igreja de São Sebastião. Alojamento no hotel.

7º dia

Manaus > Belém

Pequeno almoço no hotel. Em horário a determinar, saída para o aeroporto para viagem com destino a Belém. Chegada, assistência e transporte para o hotel escolhido.

8º dia

Belém

Pequeno almoço no hotel. Em horário a determinar localmente (de acordo com o horário do seu voo), transporte com destino ao aeroporto. Fim dos nossos serviços



Amazônia

CIRCUITOS

Manaus & Cruzeiro pelo Amazonas**HOTÉIS PREVISTOS (ou similares)****Manaus:** Tropical Manaus Eco Resort**Cruzeiro:** Iberostar Grand Amazon**SERVIÇOS INCLuíDOS:**

- Voo doméstico entre Belém / Manaus / Belém.
- Taxas de aeroporto, segurança e combustível (€ 19), sujeitas às alterações legais até à data de emissão dos bilhetes;
- Transporte aeroporto / hotel / aeroporto em Belém e Manaus
- Passeio na cidade de Manaus
- Passeio na cidade de Belém com Bela Icoaraci
- 2 noites de estadia em Belém em regime de pequeno almoço
- 2 noites de estadia em Manaus em regime de pequeno almoço
- 3 noites de estadia em cruzeiro no Iberostar Grand Amazon em regime de pensão completa, incluindo atividades
- Taxas hoteleiras, de serviço e IVA;

SERVIÇOS NÃO INCLuíDOS:

- Avião (voos internacionais)
- Taxas de aeroporto, segurança e combustível
- Assistência no aeroporto no dia da partida
- Passaporte (validade mínima de 6 meses);
- Seguro de viagem
- Extras de caráter pessoal, bem como taxas de serviço;
- Taxas de preservação ambiental;
- Taxa de reserva de pacote turístico e tudo o que não estiver devidamente especificado como incluído.

INTERESSA-LHE SABER:**Notas Importantes:**

Os pacotes aqui apresentados não incluem parte aérea. Consulte o seu agente de viagens Abreu de forma a obter a melhor tarifa.

Para informação atualizada (itinerários, datas e preços), queira consultar o nosso site www.abreu.pt.

**Início em Belém:**

terças-feiras

**LATAM****Percurso**

Avião

Barco

Autocarro

Manaus & Cruzeiro pelo Amazonas

8 dias de viagem

Itinerário

1º dia

Belém

Início dos nossos serviços com transporte do aeroporto para o hotel (de acordo com o horário do seu voo). Instalação e alojamento.

2º dia

Belém > Manaus

Pequeno-almoço. Em hora a combinar, saída para visita da cidade de Belém. Após o almoço (não incluído), partida para a região de Icoaraci. Daqui seguirá para o aeroporto de Belém. Assistência e partida com destino a Manaus. Chegada e transporte para o hotel escolhido.

3º dia

Manaus > Cruzeiro Iberostar Grand Amazon

Pequeno-almoço no hotel. Tempo livre. Em hora a determinar, transporte para o cais. Embarque no Iberostar Grand Amazon. Partida do porto de Manaus às 18h00. Jantar e alojamento.

4º dia

Cruzeiro Iberostar Grand Amazon

Após o pequeno-almoço, tem várias excursões caminhada na floresta ou passeio de barco

até à região de Jaraquí. Após as excursões matinais, palestras sobre um determinado tema da região, grelhados e lanches no último deck. À tarde, foto-safari de barco a motor pelos canais das Ilhas Anavilhanas. Após o jantar, observação de jacarés. Alojamento.

5º dia

Cruzeiro Iberostar Grand Amazon

Pequeno-almoço. Após a refeição, saída de barco para observação de pássaros e/ou pesca de piranhas, seguido de palestra e após o almoço, excursão de barco para visitar a região. Jantar de despedida do capitão no restaurante Kuarup às 20h00. Após o jantar, show folclórico regional na discoteca Lua.

6º dia

Cruzeiro Iberostar Grand Amazon > Manaus

Em horário a estabelecido desembarque do cruzeiro. Transporte para o hotel. Restante da manhã livre. Da parte da tarde, saída para uma panorâmica na cidade de Manaus. Regresso ao hotel.

7º dia

Manaus > Belém

Pequeno-almoço no hotel. Em hora a combinar, saída para o aeroporto. Assistência e partida com destino a Belém. Chegada, assistência e transporte para o hotel escolhido.

8º dia

Belém

Pequeno almoço. Em horário a determinar localmente (de acordo com o horário do seu voo), transporte com destino ao aeroporto. Fim dos nossos serviços

Venha para o **IBEROSTAR Amazon** e sinta-se uma estrela.



Desfrute de todo luxo, conforto e aventura que a Amazônia oferece, dentro deste maravilhoso navio-hotel 5 estrelas.

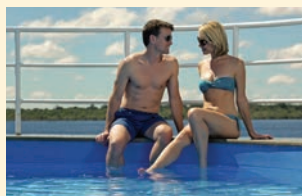

ESPAÑA · GRÉCIA · BULGÁRIA · HUNGRÍA · MONTENEGRO · MARROCOS · TUNÍSIA
CABO VERDE · JAMAICA · REPÚBLICA DOMINICANA · CUBA · MÉXICO · BRASIL

Desfrute sendo uma estrela

CIRCUITOS

Rota das Emoções**HOTÉIS PREVISTOS (ou similares)****Fortaleza:** Oasis Imperial Fortaleza**Jericoacoara:** My Blue**Parnaíba:** Casa de Santo António**Atins:** Oceano Atins**Barreirinhas:** Porto Preguiças Resort**SERVIÇOS INCLuíDOS:**

- Transporte aeroporto / hotel em Fortaleza
- Transporte Fortaleza/Jericoacoara em veículo 4x4 em privado
- Passeio de Buggy em privado
- Transporte Jericoacoara/ Parnaíba em veículo 4x4 em privado
- Passeio/Travessia em lancha pelo Delta Parnaíba / Tutóia em privado
- Transporte Tutóia/Caburé em veículo 4x4 em privado
- Travessia de lancha Caburé/Atins em privado
- Tour em veículo 4x4 até o Canto do Atins em privado
- Travessia de lancha Atins/Caburé/ Barreirinhas (passeio) em privado
- Passeio em veículo 4x4 aos Grandes Lençóis em regular
- Transporte Barreirinhas/São Luís em privado
- 01 noite de estadia em Fortaleza em regime de pequeno almoço
- 02 noites em Jericoacoara em regime de pequeno almoço
- 01 noite em Parnaíba na Casa de Santo Antonio em regime de pequeno almoço
- 01 noite em Atins no hotel Oceano Atins em regime de pequeno almoço
- 02 noites em Barreirinhas no Porto Preguiças Resort em regime de pequeno almoço
- Guia local nos passeios em português
- Passagem aérea para os percursos São Luís / Fortaleza em classe turística
- Taxas hoteleiras, de serviço e IVA;

SERVIÇOS NÃO INCLuíDOS:

- Avião (voos internacionais)
- Taxas de aeroporto, segurança e combustível
- Assistência no aeroporto no dia da partida
- Passaporte (validade mínima de 6 meses);
- Seguro de viagem
- Extras de carácter pessoal, bem como taxas de serviço;
- Taxas de preservação ambiental;
- Taxa de reserva de pacote turístico e tudo o que não estiver devidamente especificado como incluído.

INTERESSA-LHE SABER:**Notas Importantes:**

Os pacotes aqui apresentados não incluem parte aérea. Consulte o seu agente de viagens Abreu de forma a obter a melhor tarifa.

Para informação atualizada (itinerários, datas e preços), queira consultar o nosso site www.abreu.pt.



Início em Fortaleza:
de 1 de mai. a 6 jun.: todos os dias, exceto quartas-feiras e sábados;
de 7 jun. a 5 out.: todos os dias;
de 6 a 31 out.: todos os dias, exceto sextas-feiras

**Percurso**

- ✈ Avião
- 🚌 Autocarro

Rota das Emoções

8 dias de viagem

Itinerário**1º dia****Fortaleza**

Início dos nossos serviços com transporte do aeroporto para o hotel (de acordo com o horário do seu voo). Instalação e alojamento (quarto disponível a partir das

14h00). Alojamento no hotel Oasis Imperial Fortaleza.

2º dia**Fortaleza > Jericoacoara**

Pela manhã, às 08h30 saída do hotel com destino a Jericoacoara, num percurso com duração de 04 horas. Chegada a Jericoacoara e alojamento. Restante dia livre.

3º dia**Jericoacoara**

Pela manhã, iniciamos o passeio em buggy até a árvore da Preguiça onde fazemos nossa



Fortaleza



Lençóis Maranhenses



Jericoacoara

primeira parada para fotos. Dentro do Parque Nacional de Jericoacoara podemos visitar as lagoas sazonais que se formam entre enormes dunas no período de chuva. Visita à Lagoa Azul com paragem para banho. Depois seguiremos até a Lagoa do Paraíso para almoço e banho em águas cristalinas. Retorno para a pousada.

4º dia

Jericoacoara > Parnaíba

Pela manhã às 08h30 saída de Jericoacoara com destino a Parnaíba. Pelo caminho conheceremos praias desertas como o mangue seco. Travessia de balsa pelo Rio Guriú, parada para almoço na Lagoa da Torta, em Tatajuba. Em seguida, prosseguiremos até a Ilha do Amor onde faremos a travessia de ferry boat para Camocim através do Rio Coreáú. O restante percurso é feito através de estrada asfaltada até Parnaíba. Chegada e alojamento na pousada em Parnaíba.

5º dia

Parnaíba > Atins

Pela manhã, transporte para o Porto de Tatus para embarque em lancha com destino a Tutóia. No caminho percorreremos os igarapés do Delta, visitaremos alguns currais pesqueiros utilizados pelos moradores da região e passaremos em frente à Ilha de São Bernardo onde avistaremos uma igreja e no Morro do Meio mergulharemos nas



Águas do Rio Parnaíba. Chegada a Tutóia e embarque em veículo 4x4 com destino a Caburé. Iniciaremos a viagem em 30 Km de estrada asfaltada até Paulino Neves, onde entraremos em estrada com 10Km off road e em seguida 5 Km sobre as dunas e mais 15 Km de praias desertas, com pequenas paragens para fotos. Chegada em Caburé e embarque em lancha com destino à Atins. Chegada e alojamento na pousada em Atins.

6º dia

Atins > Barreirinhas

Após o pequeno-almoço, embarque em veículo 4x4 com destino a Lagoa Verde. No caminho passaremos por praias desertas, onde descenderemos do veículo e caminharemos por cerca de 30min até alcançarmos a bela e majestosa Lagoa Verde, com suas águas cristalinas. Em seguida, prosseguiremos para o Canto do Atins, onde teremos a oportunidade de experimentar o famoso camarão grelhado do restaurante da Luzia (não incluído), famoso em toda região. Faremos uma pausa para descanso em redes, sentindo uma deliciosa brisa do mar. Retorno para a pousada. Pela tarde, embarque em lancha pelo Rio Preguiças com destino a Barreirinhas. No caminho faremos paradas em Mandacarú, pequeno vilarejo de pescadores onde subiremos 160 degraus no Farol Preguiças para contemplar a paradisíaca visão de dunas, do rio e sua foz, do oceano e da vegetação típica. Em seguida, faremos parada em Vassouras, conhecido

também como pequenos lençóis e local onde podemos saborear uma deliciosa água de coco e interagir com os macacos pregos que ali habitam. Chegada em Barreirinhas e alojamento.

7º dia

Barreirinhas

Manhã Livre. Por volta das 14h00, iniciaremos o passeio em veículo 4x4 até chegarmos ao coração dos Lençóis. Aqui faremos uma caminhada no circuito Lagoa Azul, podendo tomar banho de lagoa e contemplar a belíssima paisagem formada pelas enormes dunas. Retorno para a pousada.

8º dia

Barreirinhas > São Luis do Maranhão > Fortaleza

Em horário a combinar, transporte (privado) com destino ao aeroporto de São Luís. Embarque em voo doméstico com destino a Fortaleza. Chegada a Fortaleza. Fim dos nossos serviços.



São Luís



Jericoacoara



Barreirinhas

CIRCUITOS

As Belezas Naturais de Alagoas**HOTÉIS PREVISTOS (ou similares)****Maceió:** Acqua Maceió**São Miguel dos Milagres:** Anga Beach**Maragogi:** Praia Dourada**SERVIÇOS INCLUÍDOS:**

- Transporte aeroporto / hotel / aeroporto nas três cidades;
- 3 noites de estadia em Maceió em regime de pequeno almoço;
- 3 noites de estadia em São Miguel dos Milagres em regime de pequeno almoço;
- 3 noites de estadia em Maragogi em regime de meia pensão;
- Visita da cidade de Maceió com ida à praia do Francês;
- Visita das piscinas naturais de Maragogi;
- Taxas hoteleiras, de serviço e IVA;

SERVIÇOS NÃO INCLUÍDOS:

- Avião (voos internacionais)
- Taxas de aeroporto, segurança e combustível
- Assistência no aeroporto no dia da partida
- Passaporte (validade mínima de 6 meses);
- Seguro de viagem
- Extras de caráter pessoal, bem como taxas de serviço;
- Taxas de preservação ambiental;
- Taxa de reserva de pacote turístico e tudo o que não estiver devidamente especificado como incluído.

INTERESSA-LHE SABER:**Notas Importantes:**

Os pacotes aqui apresentados não incluem parte aérea. Consulte o seu agente de viagens Abreu de forma a obter a melhor tarifa.

Para informação atualizada (itinerários, datas e preços), queira consultar o nosso site www.abreu.pt.

**Início em Maceió**
todos os dias**Percurso**

Autocarro

As Belezas Naturais de Alagoas

10 dias de viagem**Itinerário****1º dia****Maceió**

Início dos nossos serviços com transporte do aeroporto para o hotel (de acordo com o horário do seu voo). Instalação e alojamento (quarto disponível a partir das 14h00).

2º dia**Maceió**

Pequeno-almoço no hotel. Em hora a combinar localmente, saída para visita da cidade de Maceió com ida até à Praia do Francês. Regresso ao hotel.

3º dia**Maceió**

Pequeno-almoço no hotel. Dia inteiramente livre para atividades de caráter pessoal.

4º dia**Maceió > São Miguel dos Milagres**

Pequeno-almoço no hotel. Em hora a combinar localmente saída para São Miguel dos Milagres. Alojamento.



Maceió



Maceió



Maceió



Maceió

5º e 6º dia

São Miguel dos Milagres

Pequeno-almoço no hotel. Dias inteiramente livres para atividades de caráter pessoal.

7º dia

São Miguel dos Milagres > Maragogi

Pequeno-almoço no hotel. Em hora a combinar localmente, saída para Maragogi. Alojamento.

8º dia

Maragogi

Estadia no hotel em regime de meia pensão. Em hora a combinar localmente, saída para visita às piscinas naturais de Maragogi. Retorno ao hotel. Alojamento.

9º dia

Maragogi

Estadia no hotel em regime de meia pensão. Dia inteiramente livre para atividades de caráter pessoal.

10º dia

Maragogi > Maceió

Pequeno-almoço no hotel. Em hora a determinar localmente (de acordo com o horário do seu voo), transporte com destino ao aeroporto. Fim dos nossos serviços.

CIRCUITOS

Rio de Janeiro e Foz do Iguaçu**HOTÉIS PREVISTOS (ou similares)**

Rio de Janeiro: Golden Tulip Leme
Foz do Iguaçu: Rafain Hotel

SERVIÇOS INCLuíDOS:

- Transporte aeroporto / hotel / aeroporto em ambas as cidades (privados no Rio de Janeiro);
- Passagem aérea para os percursos Rio de Janeiro/Foz do Iguaçu/Rio de Janeiro em classe turística
- 4 noites de estadia no Rio de Janeiro em regime de pequeno almoço;
- 3 noites de estadia na Foz do Iguaçu em regime de pequeno almoço;
- Dia inteiro de visita panorâmica do Rio de Janeiro com almoço em privado
- Visita das cataratas brasileiras, argentinas e Usina de Itaipu
- Taxas hoteleiras, de serviço e IVA;

SERVIÇOS NÃO INCLuíDOS:

- Avião (voos internacionais)
- Taxas de aeroporto, segurança e combustível
- Assistência no aeroporto no dia da partida
- Passaporte (validade mínima de 6 meses);
- Seguro de viagem
- Extras de caráter pessoal, bem como taxas de serviço;
- Taxas de preservação ambiental;
- Taxa de reserva de pacote turístico e tudo o que não estiver devidamente especificado como incluído.

INTERESSA-LHE SABER:**Notas Importantes:**

Os pacotes aqui apresentados não incluem parte aérea. Consulte o seu agente de viagens Abreu de forma a obter a melhor tarifa.

Para informação atualizada (itinerários, datas e preços), queira consultar o nosso site www.abreu.pt.



Início no Rio de Janeiro:
 todos os dias

**Percurso**

Avião

Rio de Janeiro e Foz do Iguaçu

8 dias de viagem

Itinerário**1º dia****Rio de Janeiro**

Início dos nossos serviços com transporte do aeroporto para o hotel (de acordo com o horário do seu voo). Instalação e alojamento (quarto disponível a partir das 14h00).

2º dia**Rio de Janeiro**

Pequeno-almoço no hotel. Em hora a determinar localmente, saída para visita de dia inteiro pelo centro do Rio de Janeiro passando pelo Sambódromo, Maracanã (exterior), Candelária, Praça Tiradentes e Pão de Açúcar. Almoço. De tarde, subida ao monte Corcovado. Regresso ao hotel. Alojamento.

3º dia**Rio de Janeiro**

Pequeno-almoço no hotel. Dia livre para atividades de caráter pessoal.



Foz do Iguaçu



Rio de Janeiro

4º dia**Rio de Janeiro > Foz do Iguaçu**

Pequeno-almoço no hotel. Em hora a determinar localmente, transporte para o aeroporto do Rio de Janeiro. Assistência nas



Rio de Janeiro

formalidades de embarque e partida com destino a Foz do Iguaçu. Chegada, assistência e transporte para o hotel. Restante tempo livre. Alojamento.

5º dia**Foz do Iguaçu**

Estadia no hotel em regime de alojamento e pequeno-almoço. Dia dedicado à visita às cataratas brasileiras e visita panorâmica à barragem de Itaipú. Alojamento.

6º dia**Foz do Iguaçu**

Estadia no hotel em regime de alojamento e pequeno-almoço. Dia dedicado à visita das cataratas do lado argentino, Garganta do Diabo e passagens inferiores. Alojamento.

7º dia**Foz do Iguaçu > Rio de Janeiro**

Pequeno-almoço no hotel. Em hora a determinar localmente, transporte com destino ao aeroporto de Foz do Iguaçu. Chegada ao Rio de Janeiro. Dia inteiramente livre para atividades de caráter pessoal. Alojamento.

8º dia**Rio de Janeiro**

Pequeno-almoço no hotel. Em hora a determinar localmente (de acordo com o horário do seu voo), transporte com destino ao aeroporto.

Fim dos nossos serviços.

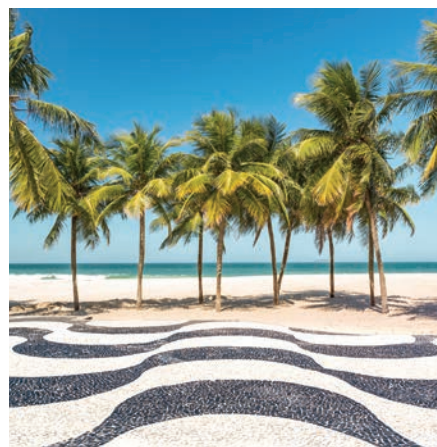

Rio de Janeiro



Foz do Iguaçu

CIRCUITOS

Cores do Brasil**HOTÉIS PREVISTOS (ou similares)****TURÍSTICA:****Rio de Janeiro:** Golden Tulip Leme**Foz do Iguaçu:** Viale Cataratas Hotel**Salvador:** Mar Azul**SERVIÇOS INCLUÍDOS:**

- Transporte aeroporto / hotel / aeroporto nas três cidades (privados no Rio de Janeiro);
- Passagem aérea para os percursos Rio de Janeiro/Foz do Iguaçu/Salvador em classe turística;
- 2 noites de estadia no Rio de Janeiro em regime de pequeno almoço;
- 2 noites de estadia na Foz do Iguaçu em regime de pequeno almoço;
- 2 noites de estadia em Salvador em regime de pequeno almoço;
- Dia inteiro de visita panorâmica da cidade do Rio de Janeiro e almoço em privado
- Visitas das cataratas argentinas
- Meio dia de visita de Salvador
- Taxas hoteleiras, de serviço e IVA;

SERVIÇOS NÃO INCLUÍDOS:

- Avião (voos internacionais)
- Taxas de aeroporto, segurança e combustível
- Assistência no aeroporto no dia da partida
- Passaporte (validade mínima de 6 meses);
- Seguro de viagem
- Extras de caráter pessoal, bem como taxas de serviço;
- Taxas de preservação ambiental;
- Taxa de reserva de pacote turístico e tudo o que não estiver devidamente especificado como incluído.

INTERESSA-LHE SABER:**Notas Importantes:**

Os pacotes aqui apresentados não incluem parte aérea. Consulte o seu agente de viagens Abreu de forma a obter a melhor tarifa.

Para informação atualizada (itinerários, datas e preços), queira consultar o nosso site www.abreu.pt.

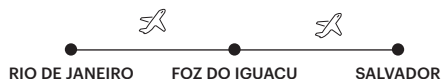
**Início no Rio de Janeiro:**
todos os dias

LATAM

Percurso

Avião

Cores do Brasil

7 dias de viagem**Itinerário****1º dia****Rio de Janeiro**

Início dos nossos serviços com transporte do aeroporto para o hotel (de acordo com o horário do seu voo). Instalação e alojamento (quarto disponível a partir das 14h00).

**2º dia****Rio de Janeiro**

Pequeno-almoço no hotel. Em hora a determinar localmente, saída para visita de dia inteiro pelo centro do Rio de Janeiro passando pelo Sambódromo, Maracanã (exterior), Candelária, Praça Tiradentes e Pão de Açúcar. Almoço. De tarde, subida ao monte Corcovado. Regresso ao hotel. Alojamento.



Rio de Janeiro



Foz do Iguaçu

3º dia**Rio de Janeiro > Foz do Iguaçu**

Pequeno-almoço no hotel. Em hora a determinar localmente, transporte para o aeroporto do Rio de Janeiro. Assistência nas formalidades de embarque e partida com destino a Foz do Iguaçu. Chegada, assistência e transporte para o hotel. Restante tempo livre. Alojamento.

4º dia**Foz do Iguaçu**

Estadia no hotel em regime de alojamento e pequeno-almoço. Dia dedicado à visita das cataratas do lado argentino, Garganta do Diabo e passagens inferiores. Alojamento.

5º dia**Foz do Iguaçu > Salvador**

Pequeno-almoço no hotel. Em hora a determinar localmente, transporte com destino ao aeroporto de Foz do Iguaçu. Assistência nas formalidades de embarque e partida com destino a Salvador. Chegada, assistência e transporte para o hotel. Restante tempo livre. Alojamento.

6º dia**Salvador**

Estadia no hotel em regime de alojamento e pequeno-almoço. Em hora a determinar, saída para meio-dia de visita da cidade de Salvador (2ªf, 4ªf, 6ª e sábado). Tarde livre. Alojamento.

7º dia**Salvador**

Pequeno-almoço no hotel. Em hora a determinar localmente (de acordo com o horário do seu voo), transporte com destino ao aeroporto. Fim dos nossos serviços.



Salvador da Bahia - Farol da Barra



Salvador da Bahia



Foz do Iguaçu

CIRCUITOS

Samba & Tango**HOTÉIS PREVISTOS (ou similares)****TURÍSTICA:****Rio de Janeiro:** Golden Tulip Leme**Buenos Aires:** Bristol**SERVIÇOS INCLUIDOS:**

- Transporte aeroporto / hotel / aeroporto em ambas as cidades (privados no Rio de Janeiro);
- Passagem aérea para os percursos Rio de Janeiro/Buenos Aires/Rio de Janeiro em classe turística;
- 3 noites de estadia no Rio de Janeiro em regime de pequeno almoço;
- 4 noites de estadia em Buenos Aires em regime de pequeno almoço;
- Dia inteiro de visita panorâmica da cidade do Rio de Janeiro e almoço em privado
- Visita panorâmica de Buenos Aires
- Taxas hoteleiras, de serviço e IVA;

SERVIÇOS NÃO INCLUIDOS:

- Avião (voos internacionais)
- Taxas de aeroporto, segurança e combustível
- Assistência no aeroporto no dia da partida
- Passaporte (validade mínima de 6 meses);
- Seguro de viagem
- Extras de caráter pessoal, bem como taxas de serviço;
- Taxas de preservação ambiental;
- Taxa de reserva de pacote turístico e tudo o que não estiver devidamente especificado como incluído.

INTERESSA-LHE SABER:**Notas Importantes:**

Os pacotes aqui apresentados não incluem parte aérea. Consulte o seu agente de viagens Abreu de forma a obter a melhor tarifa.

Para informação atualizada (itinerários, datas e preços), queira consultar o nosso site www.abreu.pt.



Início no Rio de Janeiro:
todos os dias



LATAM

Percurso

Avião

Samba & Tango

8 dias de viagem

Itinerario**1º dia****Rio de Janeiro**

Início dos nossos serviços com transporte do aeroporto para o hotel (de acordo com o horário do seu voo). Instalação e alojamento (quarto disponível a partir das 14h00).



Rio Janeiro



Rio Janeiro



Buenos Aires

2º dia**Rio de Janeiro**

Pequeno-almoço no hotel. Em hora a determinar localmente, saída para visita de dia inteiro pelo centro do Rio de Janeiro passando pelo Sambódromo, Maracanã (exterior), Candelária, Praça Tiradentes e Pão de Açúcar. Almoço. De tarde, subida ao monte Corcovado. Retorno ao hotel. Alojamento.

3º dia**Rio de Janeiro > Buenos Aires**

Pequeno-almoço no hotel. Em hora a determinar localmente, transporte para o aeroporto do Rio de Janeiro. Assistência nas formalidades de embarque e partida com destino a Buenos Aires. Chegada, assistência e transporte para o hotel. Restante tempo livre. Alojamento.

4º dia**Buenos Aires**

Estadia no hotel em regime de alojamento e pequeno-almoço. Em hora a combinar localmente, saída para visita panorâmica da cidade. Alojamento.

5º e 6º dia**Buenos Aires**

Estadia no hotel em regime de alojamento e pequeno-almoço. Dias inteiramente livres para atividades de caráter pessoal. Alojamento.

7º dia**Buenos Aires > Rio de Janeiro**

Pequeno-almoço no hotel. Em hora a determinar localmente, transporte com destino ao aeroporto de Buenos Aires. Assistência nas formalidades de embarque e partida com destino ao Rio de Janeiro. Chegada, assistência e transporte para o hotel. Restante tempo livre. Alojamento.

8º dia**Rio de Janeiro**

Pequeno-almoço no hotel. Em hora a determinar localmente (de acordo com o horário do seu voo), transporte com destino ao aeroporto. Fim dos nossos serviços.



CIRCUITOS

Fortaleza & Jericoacoara**HOTÉIS PREVISTOS (ou similares)****TURÍSTICA:****Fortaleza:** Oasis Fortaleza**Jericoacoara:** Kanaloa**SERVIÇOS INCLUÍDOS:**

- Transporte aeroporto / hotel
- Transporte Fortaleza / Jericoacoara / Fortaleza em viatura 4x4
- 2 noites de estadia em Fortaleza em regime de pequeno almoço;
- 5 noites de estadia em Jericoacoara em regime de pequeno almoço;
- Taxas hoteleiras, de serviço e IVA;

SERVIÇOS NÃO INCLUÍDOS:

- Avião (voos internacionais)
- Taxas de aeroporto, segurança e combustível
- Assistência no aeroporto no dia da partida
- Passaporte (validade mínima de 6 meses);
- Seguro de viagem
- Extras de caráter pessoal, bem como taxas de serviço;
- Taxas de preservação ambiental;
- Taxa de reserva de pacote turístico e tudo o que não estiver devidamente especificado como incluído.

INTERESSA-LHE SABER:**Notas Importantes:**

Os pacotes aqui apresentados não incluem parte aérea. Consulte o seu agente de viagens Abreu de forma a obter a melhor tarifa.

Para informação atualizada (itinerários, datas e preços), queira consultar o nosso site www.abreu.pt.

**Início em Fortaleza:**

de 1 de mai. a 6 jun.: todos os dias, exceto quartas-feiras e sábados;
de 7 jun. a 5 out.: todos os dias;
de 6 a 31 out.: todos os dias, exceto sextas-feiras

Percurso

Autocarro

Fortaleza & Jericoacoara

8 dias de viagem

Itinerário**1º dia****Fortaleza**

Início dos nossos serviços com transporte do aeroporto para o hotel (de acordo com o horário do seu voo). Instalação e alojamento (quarto disponível a partir das 14h00).

2º dia**Fortaleza**

Estadia no hotel e regime escolhidos. Dia inteiramente livre para atividades de caráter pessoal.

3º dia**Fortaleza > Jericoacoara**

Pequeno-almoço no hotel. Em hora a determinar localmente, transporte em viatura 4x4 para Jericoacoara. Restante tempo livre. Alojamento.

4º a 7º dia**Jericoacoara**

Dias inteiramente livres para atividades de caráter pessoal. Possibilidade de efetuar diversas excursões organizadas localmente.

8º dia**Jericoacoara > Fortaleza**

Pequeno-almoço no hotel. Em hora a determinar localmente (de acordo com o horário do seu voo), transporte com destino ao aeroporto. Fim dos nossos serviços.



Fortaleza

BRASIL

**BELÉM • BELO HORIZONTE • BRASÍLIA
FORTALEZA • SALVADOR • NATAL • RECIFE
PORTO ALEGRE • RIO DE JANEIRO
SÃO PAULO**

61 VOOS SEMANAIS DE LISBOA E PORTO

DE BRAÇOS ABERTOS

há lugar para a alegria

TAP

TAP PORTUGAL

de braços abertos



Para mais informações
contacte a TAP ou o seu
Agente de Viagens.



A STAR ALLIANCE MEMBER 

Bem-vindo ao próximo nível. Visite flytap.com 

CIRCUITOS

Florianópolis**HOTÉIS PREVISTOS (ou similares)****Florianópolis:** Jurêre Beach**SERVIÇOS INCLUÍDOS:**

- Transporte aeroporto / hotel / aeroporto;
- 4 noites de estadia em regime de pequeno almoço;
- Visita de dia inteiro pela ilha;
- Visita de dia inteiro ao Balneário de Camboriú, visitando os principais pontos turísticos da cidade
- Taxas hoteleiras, de serviço e IVA;

SERVIÇOS NÃO INCLUÍDOS:

- Avião (voos internacionais)
- Taxas de aeroporto, segurança e combustível
- Assistência no aeroporto no dia da partida
- Passaporte (validade mínima de 6 meses);
- Seguro de viagem
- Extras de caráter pessoal, bem como taxas de serviço;
- Taxas de preservação ambiental;
- Taxa de reserva de pacote turístico e tudo o que não estiver devidamente especificado como incluído.

INTERESSA-LHE SABER:**Notas Importantes:**

Os pacotes aqui apresentados não incluem parte aérea. Consulte o seu agente de viagens Abreu de forma a obter a melhor tarifa.

Para informação atualizada (itinerários, datas e preços), queira consultar o nosso site www.abreu.pt.

Início em Florianópolis:
todos os dias

Percurso

 Autocarro

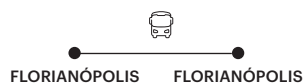

Florianópolis, a Ilha da Magia

5 dias de viagem

Itinerário**1º dia****Florianópolis**

Início dos nossos serviços com transporte do aeroporto para o hotel (de acordo com o horário do seu voo). Instalação e alojamento (quarto disponível a partir das 14h00).

2º dia**Florianópolis**

Pequeno-almoço no hotel. Em hora a combinar localmente, saída para visita de dia inteiro pela ilha, conhecendo os principais locais turísticos. Regresso ao hotel.



Florianópolis Balneário

3º dia**Florianópolis**

Pequeno-almoço no hotel. Em hora a combinar localmente saída para visita de dia inteiro pelo Balneário de Camboriú, visitando os principais pontos turísticos da cidade. Regresso ao hotel.

4º dia**Florianópolis**

Pequeno-almoço no hotel. Dia inteiramente livre para atividades de carácter pessoal.

5º dia**Florianópolis**

Pequeno-almoço no hotel. Em hora a determinar localmente (de acordo com o horário do seu voo), transporte com destino ao aeroporto.

Fim dos nossos serviços.



Florianópolis

CIRCUITOS

Recife & Fernando de Noronha**HOTÉIS PREVISTOS (ou similares)****Recife:** Mercure Recife Mar**Fernando de Noronha:** Pousada Zé Maria**SERVIÇOS INCLuíDOS:**

- Transporte aeroporto / hotel / aeroporto;
- Passagem aérea para os percursos Recife / Fernando de Noronha / Recife em classe turística;
- 3 noites de estadia em Recife em regime de pequeno almoço;
- 4 noites de estadia em Fernando de Noronha em regime de pequeno almoço;
- Taxas hoteleiras, de serviço e IVA;

SERVIÇOS NÃO INCLuíDOS:

- Avião (voos internacionais)
- Taxas de aeroporto, segurança e combustível
- Assistência no aeroporto no dia da partida
- Passaporte (validade mínima de 6 meses);
- Seguro de viagem
- Extras de carácter pessoal, bem como taxas de serviço;
- Taxas de preservação ambiental;
- Taxa de reserva de pacote turístico e tudo o que não estiver devidamente especificado como incluído.

INTERESSA-LHE SABER:**Notas Importantes:**

Os pacotes aqui apresentados não incluem parte aérea. Consulte o seu agente de viagens Abreu de forma a obter a melhor tarifa.

Para informação atualizada (itinerários, datas e preços), queira consultar o nosso site www.abreu.pt.

Início em Recife:

todos os dias

Percurso

✈️ Avião

🚗 Autocarro



Recife & Fernando de Noronha

8 dias de viagem

Itinerário

1º dia

Recife

Início dos nossos serviços com transporte do aeroporto para o hotel (de acordo com o horário do seu voo). Instalação e alojamento (quarto disponível a partir das 14h00).

2º dia

Recife

Estadia no hotel em regime de alojamento e pequeno-almoço. Dia



Fernando Noronha

inteiramente livre para atividades de carácter pessoal. Possibilidade de efetuar diversas excursões organizadas localmente.

3º dia

Recife > Fernando de Noronha

Pequeno-almoço no hotel. Em hora a determinar localmente, transporte para o aeroporto de Recife. Formalidades de embarque e partida com destino a Fernando de Noronha. Chegada, assistência e transporte para a pousada. Instalação e alojamento.

4º ao 6º dia

Fernando de Noronha

Estadia no hotel em regime de alojamento e pequeno-almoço. Dias inteiramente livres para atividades de carácter pessoal. Possibilidade de efetuar diversas excursões organizadas localmente.

7º dia

Fernando de Noronha > Recife

Pequeno-almoço no hotel. Em hora a determinar localmente, transporte para o aeroporto em Fernando de Noronha. Formalidades de embarque e partida com destino a Recife. Chegada e alojamento.

8º dia

Recife

Pequeno-almoço no hotel. Em hora a determinar localmente (de acordo com o horário do seu voo), transporte com destino ao aeroporto.

Fim dos nossos serviços.



Estadías





No centro de um cenário repleto de cores, o Ceará resguarda alguns dos segredos mais preciosos: pequenos paraísos de areia e mar que convidam a muitos e bons banhos. No Ceará não faltam lugares para descobrir. O mundo já se encontra apaixonado por este destino!



Ceará



CEARÁ

Fortaleza, Cumbuco e Praia da Marambaia e Aquiraz**SERVIÇOS INCLUÍDOS:**

- Passagem aérea em classe turística da TAP
- Taxas de aeroporto, segurança e combustível
- Transporte aeroporto / hotel / aeroporto;
- Seguro de viagem
- 7 noites de estadia no hotel e regime escolhido;
- Taxas hoteleiras, de serviço e IVA;

SERVIÇOS NÃO INCLUÍDOS:

- Passaporte (validade mínima de 6 meses);
- Extras de caráter pessoal, bem como taxas de serviço;
- Assistência no aeroporto no dia da partida
- Taxas de preservação ambiental;
- Taxa de reserva de pacote turístico e tudo o que não estiver devidamente especificado como incluído.

INTERESSA-LHE SABER:**Notas Importantes:**

Os pacotes aqui apresentados não incluem parte aérea. Consulte o seu agente de viagens Abreu de forma a obter a melhor tarifa.

Para informação atualizada (itinerários, datas e preços), queira consultar o nosso site www.abreu.pt.

Aviação

(*) Para ligações no próprio dia do Porto e Faro aplica-se diferencial de Taxas de aeroporto, por favor consulte-nos.

**Partidas**

DE LISBOA:
de 1 de mai. a 6 jun.: diárias, exceto quartas-feiras e sábados;
de 7 jun. a 5 out.: diárias de 6 a 31 out.: todos os dias, exceto sextas-feiras

**Percurso**

- ✈ Avião
- 🚌 Autocarro

Fortaleza, Cumbuco, Praia da Marambaia e Aquiraz

2º ao 7º dia

Fortaleza ou Cumbuco ou Praia da Marambaia ou Aquiraz

Estadia no hotel e regime escolhidos. Dias inteiramente livres para atividades de caráter pessoal. Possibilidade de efetuar diversas excursões organizadas localmente.

8º dia

Fortaleza ou Cumbuco ou Praia da Marambaia ou Aquiraz > Lisboa

Pequeno-almoço no hotel. Em hora a determinar localmente (de acordo com o horário do seu voo), transporte com destino ao aeroporto. Partida com destino a Lisboa.

9º dia

Lisboa

Chegada.

Fim dos nossos serviços.

9 dias de viagem**Itinerário****1º dia**

Lisboa > Fortaleza ou Cumbuco ou Praia da Marambaia ou Aquiraz

Comparência no aeroporto três horas antes da partida. Partida em avião com destino a Fortaleza. Chegada, assistência e transporte do aeroporto para o hotel escolhido em Fortaleza, Cumbuco, Praia da Marambaia ou Aquiraz (de acordo com o horário do seu voo). Instalação e alojamento (quarto disponível a partir das 14h00).





Oásis
Atlântico

HOTELS & RESORTS



Brasil

Um Paraíso junto ao Oceano.

Fortaleza Brasil

Porque Fortaleza é um destino fantástico, os Hotéis Oásis Atlântico Imperial e Fortaleza estão lá para si, para que a sua estadia complete a expectativa deste lugar mágico, entre o oceano e a cidade. Vocacionados para receber grupos, em negócios, ou numas férias merecidas, o bem estar e a felicidade dos nossos hóspedes é o nosso objectivo primeiro. Para que fique sempre na memória o ritmo sambado de uma estadia inigualável. Serviços Hotéis Oásis Atlântico Imperial e Fortaleza: Restaurante e Bares, Piscina de adultos e Piscina infantil; Serviço de toalhas de praia / piscina; Espelho de água para colocação de espreguiçadeiras; Ginásio; Business Center com serviço de computador, acesso à internet, fax e serviço de cópias e scanner, Internet nos quartos; Recepção 24h /dia; Room Service; Lavandaria; Estacionamento; Táxis e Câmbios; Rent-a-car; Excursões; Venda de Artesanato e de outros produtos típicos e Sistema de Vigilância e Segurança.



Hotel Oásis Fortaleza



Hotel Oásis Imperial



Primeira Vila Galé Fortaleza



Localização: sobre a Praia do Futuro a 5 minutos do centro da cidade e a 20 minutos do aeroporto.

Quartos: 300 quartos, dos quais 15 são Suites Júnior equipados com ar condicionado, TV, telefone, cofre, minibar, secador de cabelo, ligação para fax/modem e varanda.

Características gerais: dispõe de restaurante, lobby bar, bar da piscina, bar da praia, piscinas exterior para adultos e crianças, salas de reuniões, sala de jogos, animação, banho turco, sauna, fitness center, jacuzzi, massagens, garagem, lojas, serviço de lavanderia.

www.vilagale.pt



Luxo Vila Galé Cumbuco



Localização: situado a 33 km de Fortaleza nas paradisíacas dunas da Costa dos Ventos junto à vila do Cumbuco.

Quartos: dispõe de 465 quartos, incluindo quartos standard, suites e chalés (Standard, superiores e Master). Todos os quartos estão equipados com ar condicionado, secador de cabelo, TV por cabo, minibar, cofre, telefone e acesso à internet.

Características gerais: possui 3 restaurantes, 2 bares, lobby bar, bar piscina e discoteca. Oferece piscina exterior para adultos e crianças, sala de jogos, kids club,

biblioteca, lavanderia, campo de tênis, campo polidesportivo, ginásio, SPA (piscina interior aquecida, jacuzzi, sauna, banho turco, massagens) e centro náutico. Disponibiliza ainda aos clientes animação para adultos e crianças e música ao vivo.

www.vilagale.pt

Primeira Superior Carmel Cumbuco Resort



Localização: está localizado na Praia do Cumbuco, litoral Oeste do Ceará e a 40km do Aeroporto Internacional de Fortaleza.

Quartos: equipados com TV LCD, ar condicionado, mini bar, cofre, telefone, varanda privada com vista mar e piscina e casa de banho privativa com secador de cabelo.

Características gerais: disponibiliza várias opções de lazer e bem-estar: restaurante,

beach lounge, SPA com salas de massagens, jacuzzis, sauna seca e vapor, piscina para adultos e piscina infantil, ginásio e clube infantil. De referir também o serviço de quartos, o serviço de recepção 24h, rent-a-car, transfer de / para o Aeroporto (custo extra), depósito de bagagem, lavanderia, serviço de engomadoria, Internet Wi-Fi nas áreas comuns e estacionamento privado.
www.carmelhoteis.com.br

Primeira Carmel Charme Resort



Localização: está localizado em Aquiraz, a 2km da Praia de Barro Preto e a 51km do Aeroporto Internacional de Fortaleza.

Quartos: dispõe de 35 quartos espaçosos divididos em suítes, lofts e bungalows, todos equipados com ar condicionado, TV LCD, telefone, cofre, mini bar, varanda vista mar, Internet Wi-Fi e casa de banho privativa. Os bungalows incluem piscina e jacuzzi privados.

Características gerais: Este resort dispõe de serviço de pequeno-almoço buffet, um restaurante de cozinha típica brasileira, bar interior, bar de praia, piscinas exteriores, piscina infantil, ginásio, SPA com serviço de massagens e tratamentos, sauna, jacuzzis, sala de jogos, campo de tênis e clube infantil. De referir também o serviço de quartos, o serviço de recepção 24h, lavanderia, Internet Wi-Fi em todo o hotel e estacionamento privado (sujeito a disponibilidade).
www.carmelhoteis.com.br



O paraíso entre a praia e o golfe...

A Veneza Tropical

FORTALEZA - AQUIRAZ RIVIERA



Lagoa navegável | 64 apartamentos | 38 Villas, 6 com piscina privativa frente à praia | Piscina frente à praia
Espaço fitness 24h | Massagista | Kids Club com monitores | Restaurantes Grill & Bar | Water Bar
Centro de congressos até 400 pessoas | Quadra de tênis e Poliesportiva iluminadas à noite | Clínica de Golfe



**Dom Pedro
Laguna**

Beach Villas & Golf Resort

★★★★★

AQUIRAZ RIVIERA | FORTALEZA



Brazil's Leading Resort



South America's
Leading Beach Resort



Brazil's
Best Golf Hotel

Jericoacoara

O Parque Nacional de Jericoacoara encontra-se localizado a 300 km ao oeste de Fortaleza. Reúne um conjunto de belezas naturais de diferentes biomas criando um lugar único. A vila não possui postes de iluminação para preservar a iluminação proveniente da lua e das estrelas, as ruas são de areia e não existe estrada de acesso nos últimos 15 km, portanto é necessário veículo 4x4 para chegar.

SERVIÇOS INCLUÍDOS:

- Passagem aérea em classe turística da TAP
- Taxas de aeroporto, segurança e combustível
- Transporte aeroporto / hotel / hotel / aeroporto;
- Seguro de viagem
- 1 noite de estadia no hotel e regime escolhido em Fortaleza;
- 6 noites de estadia no hotel e regime escolhido em Jericoacoara;
- Taxas hoteleiras, de serviço e IVA;

SERVIÇOS NÃO INCLUÍDOS:

- Passaporte (validade mínima de 6 meses);
- Extras de caráter pessoal, bem como taxas de serviço;
- Assistência no aeroporto no dia da partida
- Taxas de preservação ambiental;
- Taxa de reserva de pacote turístico e tudo o que não estiver devidamente especificado como incluído.

INTERESSA-LHE SABER:

Notas Importantes:

Os pacotes aqui apresentados não incluem parte aérea. Consulte o seu agente de viagens Abreu de forma a obter a melhor tarifa.

Para informação atualizada (itinerários, datas e preços), queira consultar o nosso site www.abreu.pt.

Aviação

(*) Para ligações no próprio dia do Porto e Faro aplica-se diferencial de Taxas de aeroporto, por favor consulte-nos.



Partidas
DE LISBOA
de 1 mai. a 6 jun.: diárias;
de 7 jun. a 5 out.: diárias
exceto quartas-feiras e
sábados;
de 6 a 31 out.: diário exceto
sextas-feiras



Percurso

- ✈️ Avião
- 🚌 Autocarro



Jericoacoara

9 dias de viagem

Itinerário

1º dia

Lisboa > Fortaleza > Jericoacoara

Comparência no aeroporto três horas antes da partida. Partida em avião com destino a Fortaleza. Chegada, assistência e transporte do aeroporto para o hotel escolhido (de acordo com o horário do seu voo). Instalação e alojamento (quarto disponível a partir das 14h00).

2º dia

Fortaleza > Jericoacoara

Pequeno-almoço no hotel. Em hora a determinar localmente (de acordo com o horário do seu voo), transporte com destino a Jericoacoara.

Estadia no hotel e regime escolhidos. Dia

inteiramente livre para atividades de caráter pessoal.

3º ao 7º dia

Jericoacoara

Estadia no hotel e regime escolhidos. Dias inteiramente livres para atividades de caráter pessoal. Possibilidade de efetuar diversas excursões organizadas localmente.

8º dia

Jericoacoara > Fortaleza > Lisboa

Pequeno-almoço no hotel. Em hora a determinar localmente (de acordo com o horário do seu voo), transporte com destino ao aeroporto. Partida com destino a Lisboa.

9º dia

Lisboa

Chegada.

Fim dos nossos serviços.



Fortaleza

Primeira superior Essenza Hotel



Localização: no belíssimo parque nacional de Jericoacoara de frente para o mar

Quartos: dispõe de 30 suites decoradas com requinte e equipadas com ar condicionado, TV Led Full HD de 40", telefone, cofre digital, secador de cabelo, chuveiros aquecidos com energia solar, minibar retro de design, serviço de Internet Wi-Fi, amenidades do boticário e vista para o mar.

Características gerais: o elegante hotel disponibiliza ainda o Essenza Bistrô e Osteria,

onde poderá desfrutar de uma gastronomia de charme, mas também na simplicidade tornando toda a experiência descontraída e prazerosa. É também importante referir que no Essenza Hotel pode relaxar no ginásio ou no Aram Spa que oferece banho turco, sauna e Jacuzzi. De notar ainda o serviço de Concierge pessoal, a varanda de leitura, o bar da piscina, recepção disponível 24 horas e o serviço de Internet Wi-Fi por todo o hotel. (Por favor notar que o hotel só aceita crianças acima de 12 anos).

www.essenzahotel.com.br

Primeira Hotel Jeri



Localização: situa-se no centro de Jericoacoara, apenas 400 m da praia e da duna Pôr do Sol

Quartos: dispõe de 60 quartos confortáveis e elegantes. Todos os quartos estão equipados com TV ecrã plano, ar condicionado, mini bar, acesso à Internet/Wi-Fi e casa de banho privada. Em frente aos quartos também terá a oportunidade de relaxar em uma cama de rede.

Características gerais: inclui uma sala de pequenos-almoços com

produtos variáveis como frutas da estação, pães, bolos cereais e sumos. Também inclui um bar dentro da piscina exterior para adultos e piscina exterior apenas para as crianças.

De referir ainda o serviço de quartos, serviço de recepção 24 horas, serviço de lavanderia e acesso à Internet/Wi-Fi.

www.hoteljeri.com.br

Primeira Kanaloa



Localização: situa-se no centro de Jericoacoara a 6 minutos a pé da praia. Com uma excelente localização, próxima da Praia de Jericoacoara

Quartos: dispõe de 29 quartos. Suite equipadas com TV a cabo, cofre individual, ar condicionado, frigobar, wi-fi, casa de banho privativa e secador de cabelo. As suites possuem varanda privativa com rede e belíssima vista para o Morro do Serrote, um dos cartões postais de Jericoara.

Características gerais: possui um restaurante com buffet de pequeno-almoço com várias especialidades regionais e também um bar de piscina. Para outras opções gastronômicas, os hóspedes podem visitar os vários restaurantes e bares na Rua Principal, localizada nas proximidades.

www.kanaloapousada.com.br

Primeira superior My Blue



Localização: situa-se no Parque Nacional de Jericoacoara e no coração de um oásis no meio de dunas brancas

Quartos: dispõe de 80 quartos, incluindo quartos standard, quartos deluxe, quartos deluxe vista mar, mini suites (sala e sofá), mini suites vista mar e suites Master. Todos os quartos estão equipados com secador de cabelo, ar condicionado, telefone, Internet, TV LCD via satélite, mesa de trabalho, cofre e mini bar.

Características gerais: possui restaurante e bar na praia, serviço de cadeiras e toalhas na praia, sala de lazer e jogos, biblioteca, boutique, sofá lounge na praia,

área de relaxamento com redes, assim como 2 amplas piscinas de design original, 2 jacuzzis (1 panorâmico), ginásio, sauna e o SPA MyBlue com os mais diversos tratamentos de beleza e área de massagem exterior. De referir ainda o serviço de recepção 24 horas, serviço de quartos, serviço de lavanderia, babysitting (opcional), Internet Wi-Fi gratuita disponível em todo o hotel, área com computadores e acesso à Internet, passeios guiados individualmente, serviço de transfer e o parque de estacionamento.

www.mybluehotel.com.br



Viajar ao encontro do Rio Grande do Norte é ter sol, dunas e empatia por parte de quem gosta e sabe receber. Natal e Pipa são as duas pérolas desta região brasileira que se destaca pela sua beleza natural, oferecendo um itinerário paradisíaco por uma orla costeira deslumbrante. A capital deste Estado, Natal, conhecida como a “cidade do sol” simboliza tranquilidade e usufrui de excelentes opções de lazer, propiciando todo o conforto aos seus turistas. Pipa e o seu ambiente de “paz e amor” preserva na sua personalidade todas as particularidades de uma antiga vila de pescadores.



Rio Grande do Norte



RIO GRANDE DO NORTE
Natal e Pipa**SERVIÇOS INCLUÍDOS:**

- Passagem aérea em classe turística da TAP
- Taxas de aeroporto, segurança e combustível
- Transporte aeroporto / hotel / aeroporto;
- Seguro de viagem
- 7 noites de estadia no hotel e regime escolhido em Natal ou Pipa;
- Taxas hoteleiras, de serviço e IVA;

SERVIÇOS NÃO INCLUÍDOS:

- Passaporte (validade mínima de 6 meses);
- Extras de caráter pessoal, bem como taxas de serviço;
- Assistência no aeroporto no dia da partida
- Taxas de preservação ambiental;
- Taxa de reserva de pacote turístico e tudo o que não estiver devidamente especificado como incluído.

INTERESSA-LHE SABER:**Notas Importantes:**

Os pacotes aqui apresentados não incluem parte aérea. Consulte o seu agente de viagens Abreu de forma a obter a melhor tarifa.

Para informação atualizada (itinerários, datas e preços), queira consultar o nosso site www.abreu.pt.

Aviação

(*) Para ligações no próprio dia do Porto e Faro aplica-se diferencial de Taxas de aeroporto, por favor consulte-nos.

**Partidas**

DE LISBOA
de 1 abril a 6 out.: às
segundas-feiras,
quintas-feiras e sábados

**Percurso**

Avião



Autocarro



Natal e Pipa

9 dias de viagem**Itinerário****1º dia****Lisboa > Natal ou Pipa**

Comparência no aeroporto três horas antes da partida. Partida em avião com destino a Natal. Chegada, assistência e transporte do aeroporto para o hotel escolhido em Natal ou Pipa (de acordo com o horário do seu voo). Instalação e alojamento (quarto disponível a partir das 14h00).

2º ao 7º dia**Natal ou Pipa**

Estadia no hotel e regime escolhidos. Dias inteiramente livres para atividades de caráter

pessoal. Possibilidade de efetuar diversas excursões organizadas localmente.

8º dia**Natal ou Pipa > Lisboa**

Pequeno-almoço no hotel. Em hora a determinar localmente (de acordo com o horário do seu voo), transporte com destino ao aeroporto. Partida com destino a Lisboa.

9º dia**Lisboa**

Chegada.

Fim dos nossos serviços.



Pipa



Natal

Luxo

Best Western Premier Majestic



Localização: no centro da cidade de Natal

Quartos: todos os apartamentos tem vista privilegiada para o mar, todos equipados com TV LCD, telefone, internet wireless, ar condicionado, frigobar, cofre

electronico e secador de cabelo.

Características gerais: dispõe de um restaurante gourmet, piscina, business center, cozinha para bebê, sala de jogos, sala de leitura e ginásio.

www.majesticnatal.com.br



Turística Superior

E. Suites Vila do Mar Natal



Localização: situa-se de frente para o mar, na melhor faixa de praia da Via Costeira

Quartos: dispõe de 210 quartos e suites, todos com varanda com vista para o mar e equipados com ar condicionado, telefone directo, TV por cabo, cofre e mini bar.

Características gerais: possui 2 restaurantes, 3 bares, 3 salas de reunião e banquetes, salão de jogos, clube infantil e lojas. Existem ainda 4 piscinas exteriores, um Spa com sauna e jacuzzi, salão de beleza, assim como um campo de ténis e desportos radicais. De referir

ainda o serviço de Internet, o serviço de praia e aluguer de carro. Dependendo do regime escolhido poderá usufruir de : All Inclusive: Inclui café, almoço e jantar em formato buffet ou sugestão do chef. Lanches e petiscos: Itens do cardápio All Vert Inclusive ou buffet de petiscos. Bebidas: Itens do cardápio All Vert Inclusive, servidos no restaurante ou área da piscina. Observação: O serviço All Vert Inclusive encerra-se às 22h00. Meia Pensão Inclui café da manhã e jantar servidos com serviço de buffet ou sugestão do chef.

www.viladomar.com.br



Entre as dunas e o mar.

Um oceano de águas mornas.



A vida possui quatro elementos,
aproveite todos eles. Ocean Palace, venha viver.

Cinco bares, cinco restaurantes.

O ar mais puro das Américas.

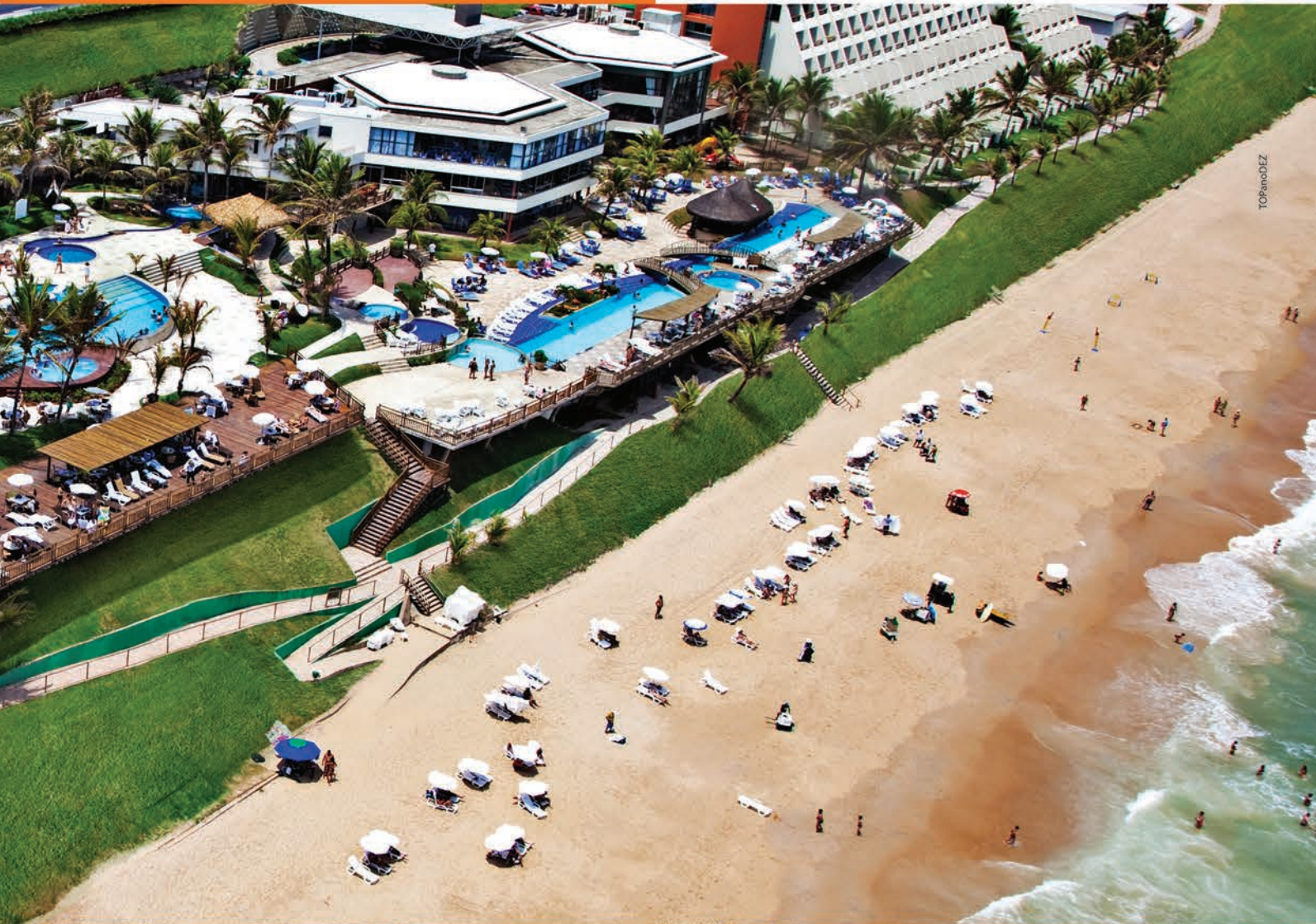

★★★★★
OCEAN PALACE
BEACH RESORT & BUNGALOWS

Av. Via Costeira - Km11 | Praia de Ponta Negra - Natal/RN | Brasil
Fone: +55 84 3220-4144 | www.oceanpalace.com.br



@oceanpalace



facebook.com/oceanpalaceresort

Primeira D. Beach Resort



Localização: situado na melhor praia urbana, com vista para o mar e o Morro do Careca

Quartos: dispõe de 176 quartos e 3 suítes distribuídos em 44 chalés de estilo europeu, todos equipados com ar condicionado, telefone, TV por cabo, cofre, mini bar e varanda.

Características gerais: possui um restaurante italiano panorâmico, bar molhado, 1 sala de reuniões e

banquetes, salão de beleza, lojas, assim como 2 piscinas exteriores para adultos e crianças, uma piscina para desportos aquáticos, um centro de fitness, sauna, sala para massagem e discoteca. De referir ainda o serviço de lavanderia, Internet, babysitting, serviço de bar na praia, posto de turismo, o transporte interno e o parque de estacionamento privado.

www.dbeachresort.com

Primeira Superior Rifoles Praia Hotel and Resort



Localização: situado à beira-mar da Praia de Ponta Negra

Quartos: dispõe de 204 quartos com vista panorâmica, incluindo suítes junior e suítes master com banheira de hidromassagem, todos equipados com secador de cabelo, ar condicionado, telefone, TV LCD, cofre e mini bar. Diversão e alegria para toda sua família no nosso complexo de piscinas, com uma equipa de animadores e uma

visão encantadora para o Morro do Careca

Características gerais: o hotel dispõe, ainda, de 2 restaurantes com cozinha regional e internacional, piscina, sauna a vapor, salas de massagem, sala de jogos, serviço de praia, kids club, fitness center, business center e centro de convenções.

www.rifoles.com.br

Turística Superior Serhs Natal Grand Hotel



Localização: situado entre as praias de Ponta Negra e Areia Preta, na Via Costeira

Quartos: dispõe de 396 quartos, incluindo quartos superiores, quartos familiares, 51 suítes junior, 12 suítes sénior, 8 suítes executivas, 13 quartos executivos Serhs, suite presidencial no último piso e quartos para pessoas com mobilidade condicionada. Todas as unidades estão equipadas com secador de cabelo, ar condicionado, telefone, Internet, cofre, mini bar e varanda

Características gerais: possui 4 restaurantes, especializados em peixe, marisco, cozinha mediterrânea, cozinha regional e cocktails tropicais. Vários bares, com terraço e bilhar, lobby bar, um

bar molhado na piscina principal, lojas, 10 salas de reuniões e banquetes com vista para o mar e terraço.

Oferece também piscinas exteriores para adultos e crianças, um Kids Club, um campo multiusos (futebol, basquetebol, voleibol), ginásio, assim como o ?Kensho Spa Zen? com 8 salas de terapias, piscina interior aquecida, 2 jacuzzis e sauna. De referir ainda o serviço de lavanderia, serviço de quartos 24 horas, babysitting, programas de entretenimento, guias, serviço de Internet 24h, aluguer de carro e parque de estacionamento privativo.

www.serhsnatalgrandhotel.com

Turística Superior Visual Praia Hotel



Localização: situado à beira-mar na praia Ponta Negra

Quartos: dispõe de 136 quartos com varanda, incluindo 14 suítes e quartos para pessoas com mobilidade condicionada, todos equipados com secador de cabelo, ar condicionado, telefone directo, TV por cabo, cofre e mini bar.

Características gerais: possui um restaurante com vista panorâmica da Praia de Ponta Negra e buffets temáticos, um bar, Cyber Café,

sala de reunião e banquetes com capacidade para 120 pessoas, loja de conveniência e cabeleireiro. Existem também 3 piscinas exteriores com cascata, uma delas com bar molhado, piscina para crianças, parque infantil, ginásio, sauna, sala de massagem e sala de jogos.

De referir ainda o serviço de quartos 24h, circuito interno de TV, serviço de Internet e o aluguer de carros

www.visualpraiahotel.com.br

Primeira Superior Prodigy Natal



Localização: situado junto à praia na Via Costeira

Quartos: dispõe de 188 quartos e suites equipados com ar condicionado, TV por cabo, mini bar, cofre, Internet Wi-Fi e casa de banho privativa com secador de cabelo. Alguns quartos incluem vistas panorâmicas

Características gerais: O hotel inclui serviço de pequeno-almoço, restaurante buffet, bar de piscina, piscina para adultos e

crianças com vista mar, ginásio, SPA, jacuzzi, sauna, serviço de massagens e tratamentos de beleza, clube infantil, sala de jogos, ténis de mesa, programa de animação e acesso a praia. De referir também o serviço de quartos, o serviço de recepção 24h, babysitting, rent-a-car, transfer (custo extra), loja, lavandaria e Internet Wi-Fi nas áreas comuns.

www.prodigyhotels.com.br

Turística Aram Natal Mar Hotel



Localização: situado junto à praia na zona de Ponta Negra

Quartos: Dispõe de 155 quartos todos equipados com ar-condicionado, TV por cabo, telefone, secador de cabelo, minibar, cofre individual e varanda.

Características gerais: possui um restaurante onde terá a oportunidade de saborear comida

regional. No entanto se preferir poderá explorar a área que circunda o hotel e experimentar os diversos restaurantes e cafés existentes. De notar ainda o serviço de receção 24 horas e agradável piscina exterior com vista para a praia onde poderá relaxar e aproveitar o sol.

www.aramnatalmarhotel.com.br

Turística Esmeralda Praia Hotel



Localização: situa-se à beira da bela Praia de Ponta Negra, perto do Morro do Careca

Quartos: dispõe de 120 quartos, incluindo 22 suites, todos equipados com ar condicionado, telefone, TV por cabo, cofre, mini bar e varanda.

Características gerais: possui restaurante, bar, salas de reuniões

e banquetes, sala de jogos, sala de acesso à Internet, assim como 2 piscinas exteriores para adultos e crianças. De referir ainda o serviço de lavandaria, circuito interno de TV e o parque de estacionamento privado.

www.esmeraldapraiahotel.com.br

Turística Praiamar Natal Hotel and Convention



Localização: situado numa das mais belas praias do nordeste brasileiro, Ponta Negra

Quartos: dispõe de 215 quartos, incluindo quartos para pessoas com mobilidade condicionada, todos equipados com ar condicionado, telefone directo, TV por cabo, Pay-TV, cofre e mini bar.

Características gerais: possui 3 restaurantes, 2 bares, 19 salas de reunião e banquetes, centro

de negócios, sala para bagagem, mini-shopping com 7 lojas e salão de beleza. Existe ainda 1 piscina exterior para adultos e crianças e acesso directo à praia, 1 piscina com cascata, 2 jacuzzis, 1 sala de jogos e leitura, sauna e parque infantil.

De referir ainda o circuito interno de TV, aluguer de carro, garagem e o parque de estacionamento gratuito e privado.

www.praiamarnatal.com.br



Primeira Superior Ponta do Madeiro



Localização: sobre a Praia do Madeiro.

Quartos: 40 quartos, distribuídos pelas categorias Standard, Luxo, Master e Suite, todos equipados com TV por cabo, ar condicionado, minibar, cofre, telefone e varanda. Algumas acomodações dispõem ainda de banheira de hidromassagem.

Características gerais: dispõe ainda de restaurante com cozinha regional e internacional à la carte, piscina com bar molhado, serviço de praia (exclusivo para hóspedes), organização de passeios de buggy, cavalo, caiaque e barco.

www.pontamadeiro.com.br



Turística Superior Suite Hotel Varandas Mar de Pipa



Localização: com uma magnífica vista sobre o mar, fica a 5 minutos do centro de Pipa (800 m) e a 5 minutos da Praia da Baía dos Golfinhos (melhor praia de Pipa), com transporte.

Quartos: 25 chalés, distribuídos nas categorias Vista Jardim e Vista Mar, equipados com casa de banho e ar condicionado, 1 quarto com 2 camas de solteiro e "mezzanine" com 1 cama de

solteiro com ar condicionado, sala com TV, minibar, cofre e varanda com rede. Anexo independente com cama de gaveta e casa de banho.

Características gerais: dispõe ainda de piscinas, restaurante, bar, playground, serviço de Internet, snack bar, passeios a cavalo e transporte para as praias.

www.varandasmardepipa.com.br

Primeira Superior Pipa Lagoa Resort



Localização: vila de Tibau do Sul.

Quartos: dispõe de quartos distribuídos pelas categorias luxo vista jardim, luxo vista piscina e lagoa, chalé vista jardim, chalé vista piscina e lagoa e bangalow duplex. Todos os quartos estão equipados com ar condicionado, LCD TV, cofre, telefone, frigobar,

água quente com painéis solares e uma grande varanda com vista deslumbrante para a lagoa de Guarairas.

Características gerais: dispõe de restaurante "à la carte", piscina, Spa, sauna e kids club.
www.pipalagoaresort.com

Turística Hotel Pipa Atlântico



Localização: situado no centro de Pipa, a 3km da Praia do Madeiro, a 4km da Praia do Amor e a 7km de Tibau do Sul,

Quartos: Dispõe de 95 quartos e bungalows equipados com ar condicionado, TV, mini bar, telefone, Internet Wi-Fi e casa de banho privativa. Os Bungalows incluem varanda com rede.

Características gerais: dispõe de serviço de pequeno-almoço, piscina exterior com bar, aulas

de hidroginástica, ginásio, sala de jogos, parque infantil e sala de eventos totalmente equipada. De referir também o serviço de quartos, o serviço de recepção 24h, Internet Wi-Fi e estacionamento privativo.

www.pipaatlantico.com.br

Turística Superior Pipa Ocean View



Localização: na Baía dos Golfinhos.

Quartos: dispõe de quartos distribuídos pelas categorias de superior, superior com hidro, suite deluxe e master house. Todos os quartos estão equipados com ar condicionado, Tv a cabo, cofre e secador de cabelo.

Características gerais: dispõe de restaurante, piscinas, wifi gratuito, ampla área verde para lazer, parque infantil e campo de areia de voleibol.

www.pipaoceanview.com/pt

Turística Pousada Toca da Coruja



Localização: localização privilegiada na Praia da Pipa, a poucos metros das melhores praias, lojas, bares e restaurantes

Quartos: Dispõe de 28 bungalows (bungalows luxo e bungalows especiais). Todos equipados com cama de casal king size, ar condicionado, ventilador de teto, cofre, mini bar, TV LCD 32 polegadas e telefone com linha externa.

Características gerais: possui um restaurante Oca-Toca (com

menu requintado), o Bar Yahoo (exclusivo numa das mais encantadoras praias de Pipa), 2 piscinas ionizadas (1 com raia semi olímpica de 25 m e 1 para natação e hidromassagem), ginásio, sauna, sala de leitura e jogos, serviços terceirizados de massagem e passeios de barco, buggy, cavalo, bicicleta e caiaque.

www.tocadacoruja.com.br

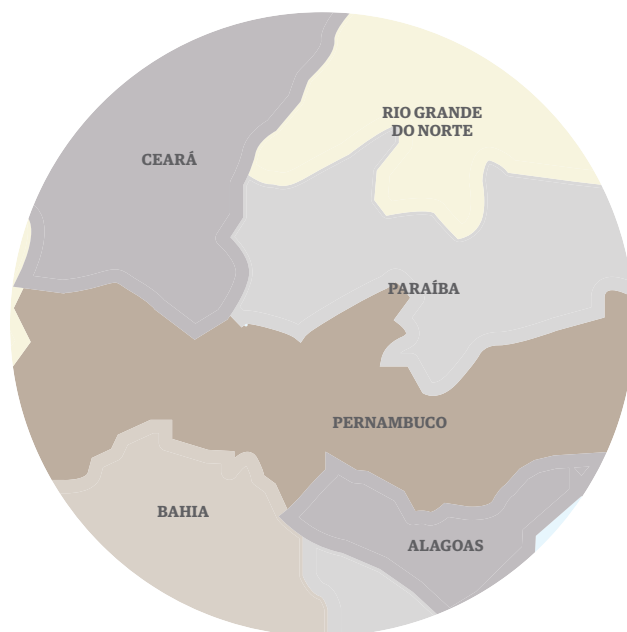

Praias tranquilas, panoramas incríveis e um pôr-do-sol maravilhoso são argumentos para um convite irrecusável. O Estado do Paraíba conquista cada vez mais turistas pelas suas singularidades, tendo João Pessoa como protagonista desta bela história. A capital do Estado é a primeira cidade brasileira a receber o sol todas as manhãs, sendo uma das mais agradáveis para se ligar inteiramente com a Natureza e deixar-se levar pelos dias calmos, construindo alguns dos melhores momentos da sua vida.



Paraíba



PARAÍBA
João Pessoa

SERVIÇOS INCLuíDOS:

- Passagem aérea em classe turística da TAP
- Taxas de aeroporto, segurança e combustível
- Transporte aeroporto / hotel / aeroporto;
- Seguro de viagem
- 7 noites de estadia no hotel e regime escolhido;
- Taxas hoteleiras, de serviço e IVA;

SERVIÇOS NÃO INCLuíDOS:

- Passaporte (validade mínima de 6 meses);
- Extras de car ácter pessoal, bem como taxas de serviço;
- Assistência no aeroporto no dia da partida
- Taxas de preservação ambiental;
- Taxa de reserva de pacote turístico e tudo o que não estiver devidamente especificado como incluído.

 **INTERESSA-LHE SABER:**

Notas Importantes:

Os pacotes aqui apresentados não incluem parte aérea. Consulte o seu agente de viagens Abreu de forma a obter a melhor tarifa.

Para informação atualizada (itinerários, datas e preços), queira consultar o nosso site www.abreu.pt.

Aviação

(*) Para ligações no próprio dia do Porto e Faro aplica-se diferencial de Taxas de aeroporto, por favor consulte-nos.

**Partidas**

DE LISBOA
diárias de 1 a 29 maio,
diárias exceto segunda-feira
de 30 maio a 31 outubro

**Percurso**

Avião



Autocarro



João Pessoa

9 dias de viagem

Itinerário**1º dia**

Lisboa > Recife > João Pessoa

Comparência no aeroporto três horas antes da partida. Partida em avião com destino a Recife. Chegada, assistência e transporte do aeroporto para o hotel escolhido (de acordo com o horário do seu voo). Instalação e alojamento (quarto disponível a partir das 14h00).

2º ao 7º dia

João Pessoa

Estadia no hotel e regime escolhidos. Dias inteiramente livres para atividades de carácter pessoal. Possibilidade de efetuar diversas excursões organizadas localmente.

**8º dia**

João Pessoa > Recife > Lisboa

Pequeno-almoço no hotel. Em hora a determinar localmente (de acordo com o horário do seu voo), transporte com destino ao aeroporto. Partida com destino a Lisboa.

9º dia

Lisboa

Chegada.

Fim dos nossos serviços.



João Pessoa

Turística Superior Mussulo Resort My Mantra



Localização: perto da praia da Tabatinga, a cerca de 20km a cidade de João Pessoa.

Quartos: dispõe de 101 bungalows deluxe e master espalhados pelo resort. Todos os quartos estão equipados com TV cabo, telefone, minibar, cofre, internet Wi Fi, secador de cabelo e ar condicionado.

Características gerais: dispõe de restaurante, beach club, ginásio, piscinas, kids club, parque diversão para crianças e um Spa.
www.mussulobymantra.com.br

Primeira Superior Nord Class Cabo Branco



Localização: Situado em João Pessoa, em frente à praia

Quartos: dispõe de 74 quartos (incluindo quartos para pessoas com mobilidade reduzida) todos equipados com TV LCD com canais por cabo, ar condicionado, minibar e serviço de Internet Wi-Fi gratuito.

Características gerais: todos os dias poderá saborear um

completo pequeno-almoço buffet incluído no preço diário do quarto e deliciar-se com especialidades de comida internacional durante o dia no restaurante do hotel. De notar ainda o serviço de receção 24 horas, serviço de quartos, piscina no terraço, 2 salas de reunião com capacidade para 60 pessoas, zona infantil, ginásio e parque de estacionamento.
www.nordhoteis.com.br

Primeira Superior Nord Class Tambu



Localização: situado em João Pessoa, em frente à Praia de Tambau

Quartos: dispõe de 147 suites espaçosas equipadas com ar condicionado, kitchenette, sala de estar, TV por cabo, mini bar, cofre, telefone e casa de banho privativa com secador de cabelo.

Características gerais: Dispõe de restaurante de cozinha regional, piscina exterior, terraço panorâmico, ginásio, sauna, sala de jogos e duas salas totalmente equipadas para eventos. De referir também o serviço de quartos, o serviço de recepção 24h, lavanderia, limpeza a seco, Internet Wi-Fi em todo o hotel e estacionamento privado.
www.nordhoteis.com.br

Primeira Superior Tropical Tambu



Localização: situa-se em frente à praia de Tambau, uma das mais fantásticas praias do país. O hotel está a 5 km do centro da cidade e a 22 km do aeroporto.

Quartos: dispõe de 173 quartos, incluindo suites e quartos para pessoas com mobilidade condicionada, todos com vista privilegiada para o mar ou para os jardins internos e equipados com ar condicionado, telefone, TV por cabo, cofre e minibar.

Características gerais: possui o restaurante "Olho D'Água", snack-bar, bar da piscina, bar da praia, salas de reunião e banquetes, espaço de artesanato, sala de TV, sala de jogos, sala de redes e centro comercial. Oferece também piscinas exteriores para adultos e crianças, parque infantil, sauna, duche escocês, fisioterapia, salão de beleza, campos de ténis e campo de volley de areia.
www.tropicaltambau.com.br

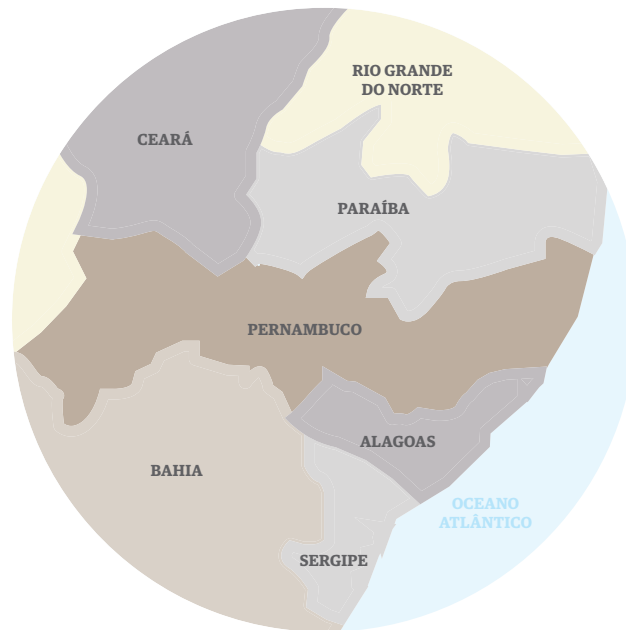

Pensar em Pernambuco é surpreender-se a cada momento com o litoral de um pequeno refúgio praticamente intocável. Para amantes de boa gastronomia, de dias passados à beira-mar ou em piscinas naturais, os passeios vão ter outro sentido. Fernando de Noronha encontra-se no topo dos locais mais admirados, impressionando qualquer turista com vistas panorâmicas fenomenais. As nuances de azul e verde conquistam corações e contribuem para a harmonia perfeita entre a natureza e a humanidade.

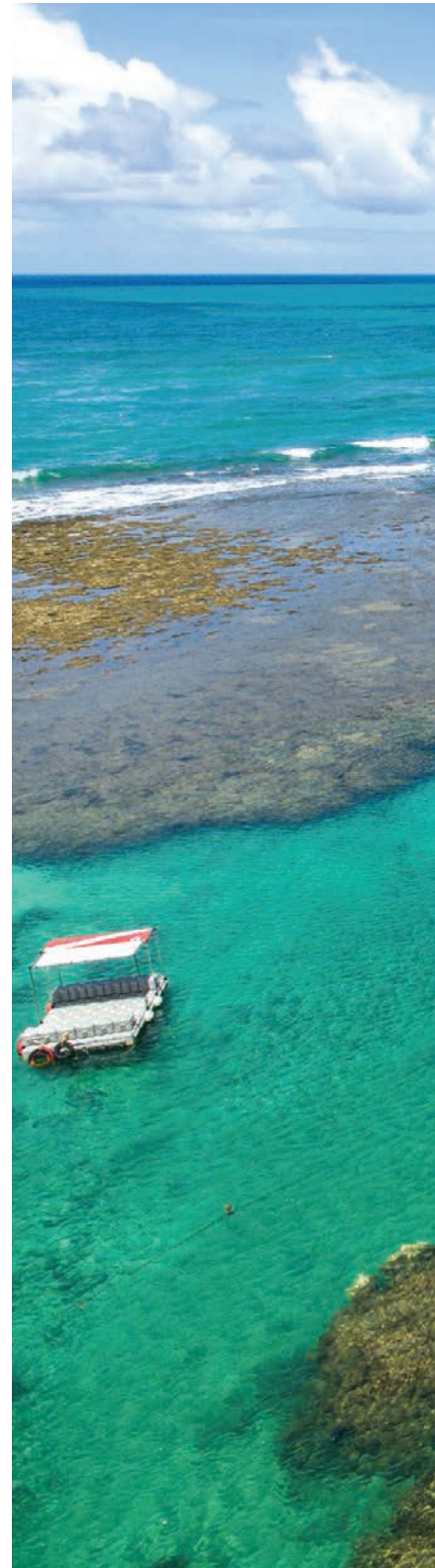

Pernambuco



Porto de Galinhas

É a praia mais badalada de Pernambuco. Com 18 km de extensão, Porto de Galinhas é uma praia belíssima e de águas azuis, mornas, quase sem ondas e com piscinas naturais. Porto de Galinhas foi selecionada por 10 vezes como a melhor praia do Brasil pela Revista Viagem e Turismo. São sete praias contínuas, desde a Praia de Camboa, passando pelas praias de Muro Alto, Cupe, Porto de Galinhas até chegar a Maracáipe e Pontal de Maracáipe.

Cabo Santo Agostinho

Localizado a cerca de 33km do Recife é um cenário de praias paradisíacas. A riqueza natural é perceptível, não apenas pelos largos metros de areia branca, piscinas naturais com águas cristalinas, coqueiros e vegetação exuberante desenhando a paisagem paradisíaca da praia.

SERVIÇOS INCLUÍDOS:

- Passagem aérea em classe turística da TAP
- Taxas de aeroporto, segurança e combustível
- Transporte aeroporto / hotel / aeroporto;
- Seguro de viagem
- 7 noites de estadia no hotel e regime escolhido em Recife, Cabo Santo Agostinho ou Porto de Galinhas;
- Taxas hoteleiras, de serviço e IVA;

SERVIÇOS NÃO INCLUÍDOS:

- Passaporte (validade mínima de 6 meses);
- Extras de caráter pessoal, bem como taxas de serviço;
- Assistência no aeroporto no dia da partida
- Taxas de preservação ambiental;
- Taxa de reserva de pacote turístico e tudo o que não estiver devidamente especificado como incluído.

INTERESSA-LHE SABER:

Notas Importantes:

Os pacotes aqui apresentados não incluem parte aérea. Consulte o seu agente de viagens Abreu de forma a obter a melhor tarifa. (itinerários, datas e preços), queira consultar o nosso site www.abreu.pt.

Aviação

(* Para ligações no próprio dia do Porto e Faro aplica-se diferencial de Taxas de aeroporto, por favor consulte-nos.



Partidas
DE LISBOA
diárias de 1 a 29 maio,
diárias exceto segunda-feira
de 30 maio a 31 outubro



Percurso

- ✈️ Avião
- 🚌 Autocarro



Recife, Cabo Santo Agostinho e Porto de Galinhas

9 dias de viagem

Itinerário

1º dia

Lisboa > Recife ou Cabo Santo Agostinho ou Porto de Galinhas

Comparência no aeroporto três horas antes da partida. Partida em avião com destino a Recife. Chegada, assistência e transporte do aeroporto para o hotel escolhido em Recife, Cabo Santo Agostinho ou Porto de Galinhas (de acordo com o horário do seu voo).

Instalação e alojamento (quarto disponível a partir das 14h00).

2º ao 7º dia

Recife ou Cabo Santo Agostinho ou Porto de Galinhas

Estadia no hotel e regime escolhidos. Dias inteiramente livres para atividades de caráter pessoal. Possibilidade de efetuar diversas excursões organizadas localmente.

8º dia

Recife ou Cabo Santo Agostinho ou Porto de Galinhas > Lisboa

Pequeno-almoço no hotel. Em hora a determinar localmente (de acordo com o horário do seu voo), transporte com destino ao aeroporto. Partida com destino a Lisboa.

9º dia

Lisboa

Chegada.
Fim dos nossos serviços.



Porto de Galinhas

Primeira Superior Marante Plaza Hotel



Localização: situado na Praia da Boa Viagem

Quartos: dispõe de 121 quartos, equipados com ar condicionado, mini-bar, telefone directo, rádio despertador, TV por cabo, cofre individual e instalações kit de cortesia.

Características gerais: disponível court de ténis, room service 24 horas, bagagens instalação de armazenagem, secagem e limpeza

lavandaria, centro de fitness, piscina, parque para crianças, serviços de babysitting, praia Serviços, galeria de arte, parques de estacionamento, cofre na recepção e de um serviço de despertar. O Marante Palza Hotel oferece excelente infra-estrutura para eventos empresariais

www.marante.com.br

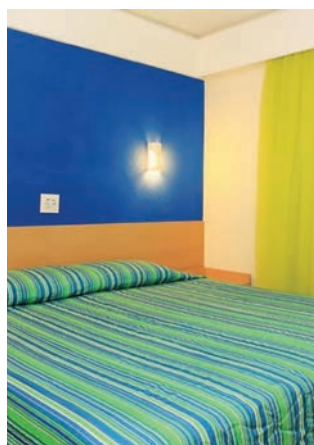

Primeira Superior Mar Hotel Conventions



Localização: situado na Praia da Boa Viagem

Quartos: dispõe de 207 apartamentos, dos quais 31 são suites (especiais e executivas) e uma suite presidencial. Todas as unidades possuem varanda, ar-condicionado, voice mail, TV por cabo, mini bar e cofre. As suites executivas são totalmente adaptadas aos hóspedes que estão na cidade a negócios. O hotel possui dois andares para não fumadores.

Características gerais: Existem várias opções de lazer, entre elas um parque aquático com três piscinas, cascatas e fontes, sauna seca com duche, massagens e salão de beleza, campo de ténis, hidroginástica e sala de jogos e sala de TV para crianças.

www.ponteshoteis.com.br

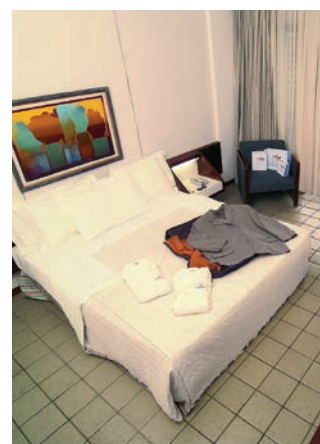



Primeira Superior Village Porto de Galinhas



Localização: sobre a Praia de Porto de Galinhas.

Quartos: dispõem de 184 quartos equipados com TV, minibar, telefone e ar condicionado.

Características gerais: restaurante, piscinas para crianças e adultos, sendo uma delas com

hidromassagem, rede de vôleibol e barras de pólo aquático, campo de tênis, churrasqueira, salão de jogos, lojas, sala de Internet, sala de massagem e discoteca (Paranambuco).

www.villageportodegalinhas.com.br



Primeira Superior Prodigy Beach Resort Marupiara



Localização: Situa-se em Porto de Galinhas

Quartos: dispõe de 128 confortáveis apartamentos de frente para o mar, incluindo 22 apartamentos standard, 58 apartamentos luxo e 48 apartamentos luxo especial, todos equipados com mini bar, TV por cabo e ar condicionado.

Características gerais: o hotel dispõe de restaurantes, bares, piscina para adultos e crianças, piscinas, sauna, massagem, fitness centre, salão de jogos e facilidades para a prática de futebol e voleibol.

www.marupiarahotel.com.br



DESCUBRA A EXCLUSIVIDADE

Na praia de Muro Alto, sul de Pernambuco, a 54 km de Recife e a 9 de Porto de Galinhas, está o Nannai Resort Spa, um dos mais sofisticados e exclusivos resorts do país.

Reconhecido pelo tratamento diferenciado oferecido aos hóspedes, por sua arquitetura tropical, seus bangalôs com piscinas privadas, rica gastronomia e o maior SPA L'Occitane da América Latina, o resort é indicado para aqueles que procuram descanso, conforto e privacidade, sendo uma das principais referências na hotelaria brasileira.



2014 • 2015 • 2017



2012 • 2013

2014 • 2015 • 2016



2011 • 2012 • 2013

2014 • 2015 • 2016



Resorts Enotel

Porto de Galinhas

Enotel Convention & SPA

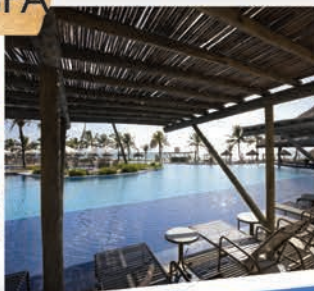

Enotel Acqua Club



O **Complexo Enotel Porto de Galinhas** está vocacionado para os negócios e o lazer, uma simbiose que se tem revelado perfeita. Amplas salas de conferências, Parque Aquático com piscina de ondas, rio lento e parque aquático infantil. Uma ampla frente de praia com serviços de petiscos e bebidas, uma clínica de estética e de bem-estar integram a melhor oferta da praia mais espectacular de Pernambuco. Dois hotéis de cinco estrelas com bandeira Enotel garantem o conforto e a qualidade com o sistema All Inclusive que são referência da marca no Nordeste.



www.enotel.com



[/GrupoEnotel](https://www.facebook.com/GrupoEnotel)



[@GrupoEnotel](https://twitter.com/GrupoEnotel)



[@enotelhotels](https://www.instagram.com/enotelhotels)

Primeira Superior Hotel Vivá Porto de Galinhas



Localização: situado na praia de Porto de Galinhas a 55km do Aeroporto de Recife, a 4,5km da Vila de Porto de Galinhas e a 500m dos arrecifes e piscinas naturais da Praia de Cupe.

Quartos: dispõe de 120 quartos incluído 8 quartos luxo (frente mar) e 112 standard (vista mar lateral). Estão todos equipados com LCD 32", cofre, telefone, rádio relógio e internet wireless gratuita. Os quartos luxo dispõem de jacuzzi

na varanda e todos os quartos tem cama de rede na varanda.

Características gerais: restaurante, bar na piscina, piscina exterior, campo de tênis, campo poliesportivo, ginásio, Kids Club, parque infantil, SPA com sala de massagens, sauna e piscina coberta aquecida. Disponibiliza ainda aos clientes animação para adultos e crianças.

www.vivaportogalinhas.com.br



Turística Superior Solar Porto de Galinhas



Localização: sobre a Praia de Porto de Galinhas.

Quartos: 140 quartos com varanda e rede, todos equipados com fechadura eletrônica, rádio-relógio, secador de cabelo, ar condicionado e minibar.

Características gerais: restaurante, serviço de praia, piscina, sala de massagens, bar, salão de jogos, loja de conveniência, gelataria, sala de TV, parque infantil, room service 24 horas, acesso à Internet Wi-Fi no lobby e salas de massagem à beira-mar.

www.solarportodegalinhas.com.br



Primeira Superior Armação Porto de Galinhas



Localização: situa-se em frente à praia em Porto de Galinhas

Quartos: dispõe de 188 quartos confortáveis e luminosos. Todos os quartos estão equipados com ar condicionado, TV por cabo, telefone, cofre, mini bar, acesso gratuito à Internet/Wi-Fi e casa de banho com secador de cabelo. Alguns dos quartos dispõe de varanda.

Características gerais: inclui 2 restaurantes com diferentes

especialidades, um bar de praia, 5 piscinas exteriores para adultos e crianças. Também clube e parque infantil, ginásio, sala de massagens, entretenimento nocturno, espaços para atividades desportivas e 20 salas de reuniões e eventos.

De referir ainda o serviço de quartos, serviço de recepção 24 horas, serviço de lavanderia, acesso gratuito à Internet/Wi-Fi, lojas e serviço de babysitter.

www.hotelarmacao.com.br

Primeira Superior Kembali Hotel Porto Galinhas



Localização: sobre a praia de Porto de Galinhas.

Quartos: dispõe de 63 quartos, com 4 temas distintos – Bali, Balneário, Música e Retrô - separados por cada andar. Todos os quartos estão equipados com TV cabo, telefone, minibar, cofre, internet Wi Fi, secador de cabelo e ar condicionado.

Características gerais: dispõe de restaurante, piscina, wi-fi grátis e um pequeno ginásio. O hotel só aceita crianças a partir dos 13 anos.

www.kembalihotel.com/pt

Luxo Summerville Beach Resort



Localização: sobre a Praia de Muro Alto, integrado numa paisagem composta por coqueiros, mata atlântica e mangues.

Quartos: 202 quartos todos com varanda com vista para o mar ou piscina, equipados com TV, cofre eletrónico digital, telefone, minibar, ar condicionado, secador de cabelo.

Características gerais: lojas, salão de beleza, restaurantes, bares, salões de convenções, parque aquático, campos de vôlei, futebol, ténis, mini golfe, fitness center, discoteca e um club para crianças. Dispõe ainda de passeios: ecológicos com caminhadas, de barco, de jangada e bicicleta.

www.summervilleresort.com.br

Turística Pousada Tabapitanga



Localização: situa-se perto da Praia Porto de Galinhas

Quartos: dispõe de 50 quartos e bangalows com uma decoração que proporciona conforto e elegância. Todos os quartos estão equipados com ar condicionado, ventiladores, mini bar, TV e casa de banho

Características gerais: inclui um restaurante principal onde são servidos os pequenos-almoços e refeições com a comida tradicional local. Também inclui piscina exterior. De referir ainda serviço de lavanderia, acesso gratuito à Internet/Wi-Fi e parque de estacionamento

www.tabapitanga.com.br

Turística Superior Hotel Pontal Ocaporã



Localização: sobre a Praia de Cupe.

Quartos: 143 quartos de frente para o mar, todos equipados com telefone, som ambiente, cofre individual, ar condicionado, minibar e varanda com rede.

Características gerais: piscina com cascata, restaurante, bar, campo de tênis, salão de jogos, sala de ginástica, loja e salões de eventos.

www.ocapora.com.br



Primeira Superior Vila Galé Eco Resort do Cabo



Localização: sobre a praia, a 37km ao sul do Aeroporto de Recife. Situa-se em frente às piscinas naturais formadas pelos recifes, cercado por Mata Atlântica e coqueiros e com uma extensão praia de areia branca.

Quartos: 300 quartos e Suites todos com varanda com vista para o mar ou para a piscina equipados com ar condicionado, TV, telefone, ligação para fax, computador e cofre.

Características gerais: dispõe de restaurantes, bares, café, piscina, centro de negócios

e de convenções, consultório médico, estacionamento, lojas, salão de beleza e serviço de baby-sitter. As atividades de lazer estão presentes em todo o resort, desde a praia até à marina, com jet-ski, windsurf e aluguer de barcos para pesca ou mergulho, além de 4 courts de tênis, 2 courts polidesportivos, sala de jogos, bicicletas, fitness center e sala de descanso.

www.vilagale.pt





Um verdadeiro paraíso em terras brasileiras para as suas férias. Maceió, capital do Estado brasileiro de Alagoas, é a sua grande atração apelidada de “Paraíso das Águas”. Enquadra no seu horizonte águas cristalinas que assumem tons verdes ou azuis consoante a maré, impressionando os apaixonados por este tipo de paisagens, formando ainda uma ampla barreira de corais. O sol brilha durante grande parte do ano, contribuindo significativamente para o encanto de uma orla costeira incomparável, considerada a mais bonita do país.

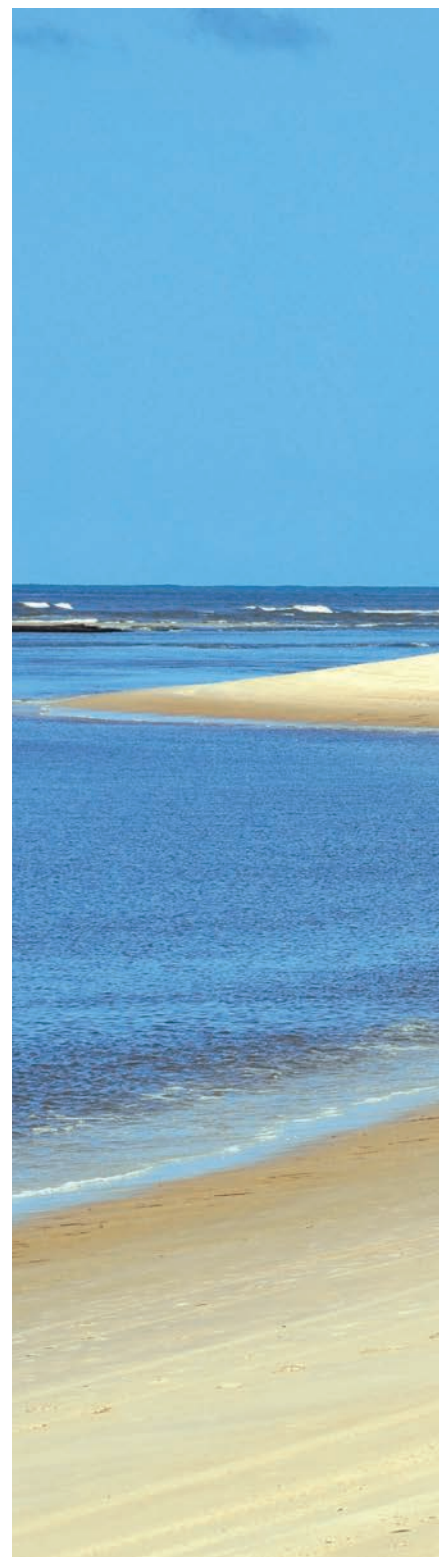

Alagoas



Maceió

Cidade do litoral, Maceió destaca-se pela sua beleza, envolvida pelos coqueiros, os mangues e o mar. Possui uma orla marítima onde se pode andar com toda a tranquilidade. A cidade possui, hoje em dia, uma boa infra estrutura turística que oferece ao turista, além de bons hotéis, uma cultura diversificada em artesanato, culinária e costumes.

Maragogi

Principal destino do Estado de Alagoas depois da capital. É uma das mais belas praias do País, de ondas calmas, recifes e uma grande piscina natural conhecida por Galés. Da praia de Japaratinga, ao sul, uma balsa atravessa o Rio Manguaba para Porto das Pedras, local com praias desertas.

SERVIÇOS INCLuíDOS:

- Passagem aérea em classe turística da TAP
- Taxas de aeroporto, segurança e combustível
- Transporte aeroporto / hotel / hotel / aeroporto;
- Seguro de viagem
- 1 noite de estadia no hotel e regime escolhido em Recife;
- 6 noites de estadia no hotel e regime escolhido em Maceió, Maragogi ou Praia do Francês
- Taxas hoteleiras, de serviço e IVA;

SERVIÇOS NÃO INCLuíDOS:

- Passaporte (validade mínima de 6 meses);
- Extras de caráter pessoal, bem como taxas de serviço;
- Assistência no aeroporto no dia da partida
- Taxas de preservação ambiental;
- Taxa de reserva de pacote turístico e tudo o que não estiver devidamente especificado como incluído.

INTERESSA-LHE SABER:

Notas Importantes:

Os pacotes aqui apresentados não incluem parte aérea. Consulte o seu agente de viagens Abreu de forma a obter a melhor tarifa.

Para informação atualizada (itinerários, datas e preços), queira consultar o nosso site www.abreu.pt.

Aviação

(*) Para ligações no próprio dia do Porto e Faro aplica-se diferencial de Taxas de aeroporto, por favor consulte-nos.



Partidas

DE LISBOA
diárias de 1 a 29 maio,
diárias exceto segunda-feira
de 30 maio a 31 outubro



Percurso



Autocarro

Maceió, Maragogi ou Praia do Francês

destino a Maceió, Maragogi ou Praia do Francês.

Estadia no hotel e regime escolhidos. Dias inteiramente livres para atividades de caráter pessoal.

3º ao 7º dia

Maceió, Maragogi ou Praia do Francês

Estadia no hotel e regime escolhidos. Dias inteiramente livres para atividades de caráter pessoal. Possibilidade de efetuar diversas excursões organizadas localmente.

8º dia

Maceió, Maragogi ou Praia do Francês > Recife > Lisboa

Pequeno-almoço no hotel. Em hora a determinar localmente (de acordo com o horário do seu voo), transporte com destino ao aeroporto. Partida com destino a Lisboa.

9º dia

Lisboa

Chegada.

Fim dos nossos serviços.

9 dias de viagem

Itinerário

1º dia

Lisboa > Recife > Maceió, Maragogi ou Praia do Francês

Comparência no aeroporto três horas antes da partida. Partida em avião com destino a Recife. Chegada, assistência e transporte do aeroporto para o hotel escolhido (de acordo com o horário do seu voo). Instalação e alojamento (quarto disponível a partir das 14h00).

2º dia

Recife > Maceió, Maragogi ou Praia do Francês

Pequeno-almoço no hotel. Em hora a determinar localmente, transporte com



Maceió

Turística

Hotel Ponta Verde

Localização: situado próximo dos principais pontos turísticos da cidade de Maceió

Quartos: dispõe de 203 quartos, incluindo suítes e 2 quartos para pessoas com mobilidade condicionada, todos equipados com secador de cabelo, ar condicionado, telefone directo, Internet Wireless, TV LCD por satélite, música ambiente, cofre e mini bar.

Características gerais: possui um restaurante com vista para o mar, que oferece pratos da culinária nacional incrementados com os melhores sabores regionais, um lobby bar com cyber café, salas

de reunião e banquetes, lojas e elevador panorâmico com vista para o mar. Existem também piscinas com cascata para adultos e crianças, terraço com vista privilegiada para a Praia de Ponta Verde e serviço de bar. Os hóspedes do Hotel Ponta Verde poderão desfrutar de condições especiais no centro de fitness, localizado a 600 m do hotel em frente a uma das praias mais bonitas de Maceió. De referir ainda o serviço de quartos 24 horas, serviço de Baby Copa 24 h, Internet Wi-Fi em todo o hotel, business centre e aluguer de carro.
www.hotelpontaverde.com.br



Primeira

Maceio Mar Hotel

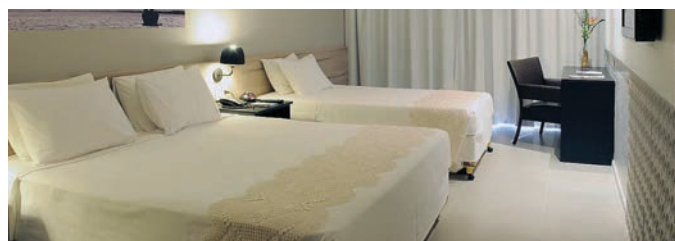

Localização: situado à beira-mar, na praia da Ponta Verde

Quartos: dispõe de 143 quartos, incluindo quartos para pessoas com mobilidade condicionada, todos equipados com ar condicionado, telefone, Internet, TV por cabo, cofre e mini bar.

Características gerais: possui um restaurante, um cybercafé,

bar da piscina, salas de reunião e banquetes, centro de negócios, sala de jogos, lojas e clube infantil. Oferece também uma piscina exterior para adultos e crianças, sauna e um parque infantil. De referir ainda o serviço de Internet, serviço de praia, farmácia, o aluguer de carro, e câmbios.
www.maceiomarhotel.com.br

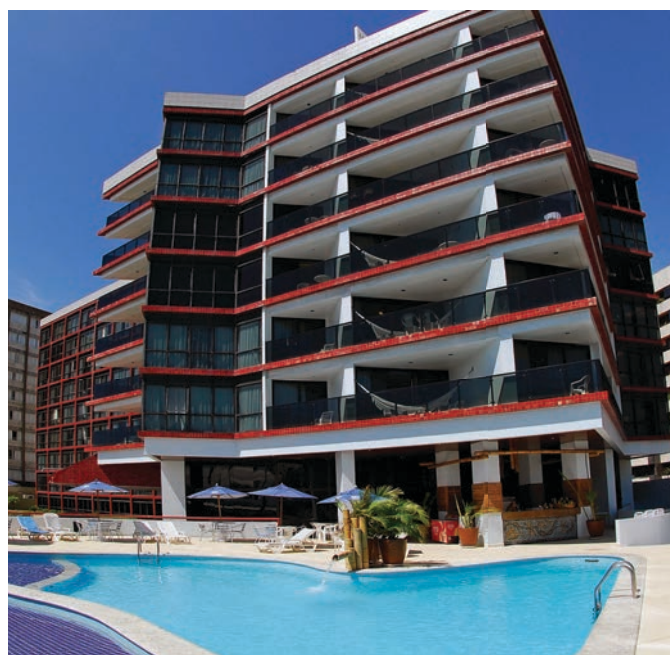

Primeira Superior

Ritz Lagoa da Anta



Localização: frente ao mar e a 10 minutos do centro da cidade de Maceió.

Quartos: 198 quartos todos com vista para o mar, equipados com ar condicionado, minibar, cofre, TV, telefone, secador de cabelo e facilidades de Internet.

Características gerais: restaurantes, room service, saunas, campo de ténis, fitness center, piscinas para adultos e crianças, hidromassagem ao ar livre, campo de vôlei, kids club, lojas de artesanato, joalheria, lavanderia e SPA urbano (relaxamento).
www.ritzlagoadaanta.com.br





Primeira Hotel Ponta Verde Praia do Francês



Localização: situado na Praia do Francês, a 11km do centro de Marechal Deodoro

Quartos: dispõe de 98 quartos e suítes equipados com ar condicionado, TV LCD, cofre, mini bar, Internet Wi-Fi e casa de banho privativa.

Características gerais: inclui serviço de pequeno-almoço buffet, restaurante de gastronomia regional e

internacional, bar e restaurante com vistas mar, piscina exterior e sala de reunião.

De referir também o serviço de quartos, o serviço de recepção 24h, lavanderia, Internet Wi-Fi em todo o hotel e estacionamento (mediante disponibilidade).

www.hotelpontaverde.com.br



Turística Superior Pratagy Beach Resort



Localização: sobre a praia da Sereia de Pratagy

Quartos: dispõe de 242 de quartos distribuídos entre apartamentos e cabanas. Todos os quartos estão equipados com TV cabo, telefone, minibar, cofre digital, wi-fi, secador de cabelo, varanda e ar condicionado.

Características gerais: dispõe de restaurante, piscina, kids club, bares, salão de jogos, campos de tênis, ginásio e salas de convenções.

www.pratagy.com.br



LUXO

Gran Oca Maragogi



Localização: na praia de Ponta de Mangue, a 8 km de Maragogi

Quartos: dispõe de 229 quartos distribuídos pelas categorias de standard, bungalow vista jardim, vista piscina e suites. Todos os quartos estão equipados com ar condicionado, Tv led, frigobar, telefone e secador de cabelo.

Características gerais: hotel ideal para férias em família, lua de mel e relaxar. Dispõe de 2 restaurantes, 5 bares e 1 bar-discoteca, 8 piscinas, piscina infantil, kids club, equipa de animação e lazer para adultos e crianças com programação

diária, lojas, centro de mergulho, enfermaria. A sua esplanada Tropical, tem uma área coberta com capacidade até 600 pessoas.
www.grandocamaragogiresort.com



Primeira superior

Praia Dourada Maragogi Park



Localização: situa-se na Costa dos Corais, à beira-mar, na praia de Buralghau

Quartos: dispõe de 133 amplas e confortáveis unidades de alojamento, incluindo suites e apartamentos. Todos os apartamentos estão equipados com ar condicionado, telefone, TV LCD, Internet Wi-Fi (grátis), cofre e mini bar. Os apartamentos têm vista lateral mar, vista piscina ou jardim e existem apartamentos adaptados a pessoas com mobilidade reduzida.

Características gerais: possui restaurante com comidas regionais e internacionais, piscinas exteriores com bar, para adultos e crianças, parque infantil, sala de jogos, sala de ginástica, sauna, loja de conveniência, serviço de praia, 2 campos de ténis oficiais, mini campo de futebol,
www.hotelpraiadourada.com.br





Torna-se impossível dizer “não” a esta região do Brasil. Detentora de uma costa litoral generosa e invejável, a Bahia é realmente uma terra sagrada. O clima é excelente, a gastronomia deliciosa e o povo sobressai-se pela sua simpatia, pela forma como nos acolhe e nos faz sentir em casa. Há tanto por vislumbrar e para levar como recordação. O difícil será eleger a sua praia favorita, dado a beleza existente. São águas esverdeadas, de um azul intenso, cobertas com uma rica vegetação ou com trilhos que dão acesso a praias desertas. O propósito são os bons motivos que levam a uma grande aventura!



Bahia



Guarajuba

Localizada a 42 km de Salvador, a praia de Guarajuba é uma das mais belas do litoral de Camaçari.

Praia do Forte

Um paraíso de tranquilidade, natureza e ecologia, com 12 km de praias, coqueiros, recifes, piscinas naturais, rios e lagoas. Apenas a 55 km de Salvador, nenhuma outra praia na costa brasileira possui um número tão grande de tartarugas marinhas.

SERVIÇOS INCLUÍDOS:

- Passagem aérea em classe turística da TAP
- Taxas de aeroporto, segurança e combustível
- Transporte aeroporto / hotel / aeroporto;
- Seguro de viagem
- 7 noites de estadia no hotel e regime escolhido na Costa do Sauípe ou Praia do Forte ou Guarajuba
- Taxas hoteleiras, de serviço e IVA;

SERVIÇOS NÃO INCLUÍDOS:

- Passaporte (validade mínima de 6 meses);
- Extras de caráter pessoal, bem como taxas de serviço;
- Assistência no aeroporto no dia da partida
- Taxas de preservação ambiental;
- Taxa de reserva de pacote turístico e tudo o que não estiver devidamente especificado como incluído.

INTERESSA-LHE SABER:

Notas Importantes:

Os pacotes aqui apresentados não incluem parte aérea. Consulte o seu agente de viagens Abreu de forma a obter a melhor tarifa.

Para informação atualizada (itinerários, datas e preços), queira consultar o nosso site www.abreu.pt.

Aviação

(*) Para ligações no próprio dia do Porto e Faro aplica-se diferencial de Taxas de aeroporto, por favor consulte-nos.



Partidas
DE LISBOA
diárias de 1 a 30 jun.,
exceto quartas e sextas-
feiras;
diárias de 1 jul. a 30 set.,
exceto quartas-feiras;
diárias de 1 a 31 out.,
exceto domingos e terças-
feiras



Percurso

- ✈ Avião
- 🚌 Autocarro

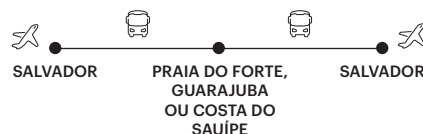

Costa do Sauípe, Praia do Forte e Guarajuba

9 dias de viagem

Itinerário

1º dia

Lisboa > Salvador > Costa do Sauípe ou Praia do Forte ou Guarajuba

Comparência no aeroporto três horas antes da partida. Partida em avião com destino a Salvador. Chegada, assistência e transporte do aeroporto para o hotel escolhido em Costa do Sauípe, Praia do Forte ou Guarajuba (de acordo com o horário do seu voo). Instalação e alojamento (quarto disponível a partir das 14h00).



2º ao 7º dia

Costa do Sauípe ou Praia do Forte ou Guarajuba

Estadia no hotel e regime escolhidos. Dias inteiramente livres para atividades de caráter pessoal. Possibilidade de efetuar diversas excursões organizadas localmente.

8º dia

Costa do Sauípe ou Praia do Forte ou Guarajuba > Salvador > Lisboa

Pequeno-almoço no hotel. Em hora a determinar localmente (de acordo com o horário do seu voo), transporte com destino ao aeroporto. Partida com destino a Lisboa.

9º dia

Lisboa

Chegada.

Fim dos nossos serviços.



Guarajuba



FÉRIAS INESQUECÍVEIS ESPERAM POR VOCÊ NO TIVOLI ECORESORT PRAIA DO FORTE



No Tivoli Ecoresort Praia do Forte, as belezas naturais e o bem-estar se unem para criar o ambiente ideal para as suas próximas férias em família. Da culinária exclusiva a um mergulho nas novas piscinas, cada experiência aqui é única. Não é à toa que o Tivoli Ecoresort Praia do Forte foi eleito um dos **melhores hotéis da América do Sul na categoria "Best for Families"**, segundo a Travelers Choice, da Trip Advisor. Faça sua reserva e descubra esse paraíso com quem você mais ama.

TIVOLI ECORESORT PRAIA DO FORTE
www.tivolihotels.com



Desfrute dias de estrela na Bahia.
Venha para o IBEROSTAR.



IBEROSTAR Bahia *****
Salvador · Brasil



JAMAICA · REPÚBLICA DOMINICANA · CUBA · MÉXICO · BRASIL · USA



IBEROSTAR
HOTELS & RESORTS

Desfrute sendo uma estrela

Venha para o **IBEROSTAR** e sinta-se como uma estrela.



IBEROSTAR Praia do Forte *****
Salvador · Brasil

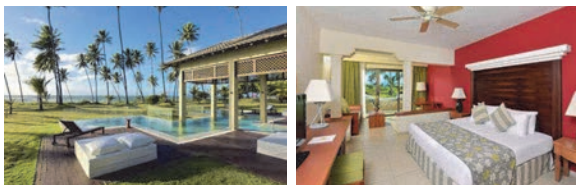

JAMAICA · REPÚBLICA DOMINICANA · CUBA · MÉXICO · BRASIL · USA



IBEROSTAR
HOTELS & RESORTS

Desfrute sendo uma estrela



Luxo Vila Galé Marés



Localização: situado sobre a praia de Guarajuba, entre o mar e a Lagoa, a 12 km da Praia do Forte.

Quartos: dispõe de 507 quartos, distribuídos nas categorias Standard, chalé Standard, e chalé Master (próximo à piscina). Dispõem de ar condicionado, secador de cabelo, telefone e espelho de aumento, TV cabo, telefone de acesso direto, ligação à Internet, cofre, minibar e varanda. O hotel dispõe também de quartos comunicantes, com facilidades acessíveis.

Características gerais: dispõe de 3 restaurantes, 3 bares, piscina de adultos e crianças com raia de natação e área de jacuzzi, centro de desportos com facilidades para a prática de tênis, vôlei de praia, pólo aquático, arco e flecha, bicicletas, centro de fitness, passeios ecológicos, programas de animação para adultos e crianças, centro náutico, clube de crianças, parque infantil e baby sitter, SPA com variados tratamentos de estética, saúde, massagens, piscina coberta e salão de beleza, centros de convenções.

www.vilagle.com

Primeira Superior Sauípe Premium Hotel



Localização: situado na costa do Sauípe

Quartos: dispõe de quartos todos equipados com TV cabo, telefone, minibar, cofre, secador de cabelo e ar condicionado.

Características gerais: dispõe de 2 bares e 1 restaurante. Há animação com atividades para adultos e crianças, e os hóspedes deste hotel podem usufruir das 21 piscinas do complexo. O hotel dispõe de serviço de baby-sitter, creche, e sala para alimentar bebês.

www.costadosauipe.com.br

Primeira Superior Sauípe Resorts



Localização: na costa do Sauípe.

Quartos: dispõe de 1219 quartos distribuídos entre standard e executivos. Todos os quartos estão equipados com TV cabo, telefone, minibar, cofre, secador de cabelo e ar condicionado.

Características gerais: dispõe de vários restaurantes, bares, serviço de babysitter, Kids Club, 10 piscinas, campos com facilidades para vários desportos.

www.costadosauipe.com.br

Salvador

Primeira capital do país, Salvador reúne presente, passado, cores, sabores, culturas, credos e raças, que fazem desta uma cidade multicultural resultado da fusão das suas raízes negra, indígena e portuguesa. Divide-se entre cidade alta - O Pelourinho, centro histórico declarado Património Cultural da Humanidade e a cidade baixa com as praias, comércio e a grande parte dos hotéis.

SERVIÇOS INCLUÍDOS:

- Passagem aérea em classe turística da TAP
- Taxas de aeroporto, segurança e combustível
- Transporte aeroporto / hotel / aeroporto;
- Seguro de viagem
- 7 noites de estadia no hotel e regime escolhido;
- Taxas hoteleiras, de serviço e IVA;

SERVIÇOS NÃO INCLUÍDOS:

- Passaporte (validade mínima de 6 meses);
- Extras de carácter pessoal, bem como taxas de serviço;
- Assistência no aeroporto no dia da partida
- Taxas de preservação ambiental;
- Taxa de reserva de pacote turístico e tudo o que não estiver devidamente especificado como incluído.

INTERESSA-LHE SABER:

Notas Importantes:

Os pacotes aqui apresentados não incluem parte aérea. Consulte o seu agente de viagens Abreu de forma a obter a melhor tarifa.

Para informação atualizada (itinerários, datas e preços), queira consultar o nosso site www.abreu.pt.

Aviação

(*) Para ligações no próprio dia do Porto e Faro aplica-se diferencial de Taxas de aeroporto, por favor consulte-nos.



Partidas

DE LISBOA
diárias de 1 a 30 jun.,
exceto quartas e sextas-
feiras;
diárias de 1 jul. a 30 set.,
exceto quartas-feiras;
diárias de 1 a 31 out.,
exceto domingos e terças-
feiras



Percurso



Avião



Autocarro

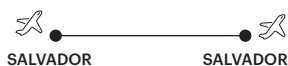

Salvador

9 dias de viagem

Itinerário

1º dia

Lisboa > Salvador

Comparência no aeroporto três horas antes da partida. Partida em avião com destino a Salvador. Chegada, assistência e transporte do aeroporto para o hotel escolhido (de acordo com o horário do seu voo). Instalação e alojamento (quarto disponível a partir das 14h00).

2º ao 7º dia

Salvador

Estadia no hotel e regime escolhidos. Dias inteiramente livres para atividades de carácter pessoal. Possibilidade de efetuar diversas excursões organizadas localmente.



Salvador

8º dia

Salvador > Lisboa

Pequeno-almoço no hotel. Em hora a determinar localmente (de acordo com o horário do seu voo), transporte com destino ao aeroporto. Partida com destino a Lisboa.

9º dia

Lisboa

Chegada.

Fim dos nossos serviços.



Salvador



Primeira Superior Bahia Othon Palace

Localização: situado em Salvador, junto à praia de Olinda

Quartos: dispõe de 278 elegantes quartos, incluindo 13 suites. Todos os quartos possuem varanda com vista para o mar e estão equipados com ar condicionado, TV por cabo, Wi-Fi (custo adicional), telefone, cofre, mini bar e secador de cabelo.

Características gerais: dispõe de restaurantes e bares onde poderá desfrutar da melhor cozinha nacional e internacional.

Existem também 12 salas de reuniões e banquetes, um espaço exterior para recepções com capacidade para 3000 pessoas, uma piscina exterior para adultos, piscina para crianças, um ginásio, sauna, serviço de massagens, tratamentos de beleza e uma loja de conveniência. De referir ainda o serviço de quartos 24 horas, Internet Wi-Fi, serviço de lavanderia, centro de negócios e serviço de aluguer de automóveis.
www.hoteis-othon.com.br



Primeira Superior Catussaba Resort Hotel

Localização: sobre a Praia de Itapuã, com acesso direto e exclusivo à praia, num dos pontos mais privilegiados de Salvador, a 5 minutos do aeroporto internacional e de fácil acesso aos principais pontos turísticos e comerciais de Salvador.

Quartos: 256 quartos e Suites equipados com ar condicionado central, TV por assinatura,

telefone, cofre individual, secador de cabelo, minibar, varanda com rede e room service 24 horas.

Características gerais: dispõe ainda de 2 restaurantes, 2 bares, 4 piscinas interligadas, 4 campos de ténis, 2 campos polidesportivos, sauna, sala de ginástica, loja de souvenirs, estacionamento interno, salões para convenções e parque infantil.

www.catussaba.com.br



Turística Monte Pascoal Praia Hotel

Localização: situa-se na orla marítima de Salvador

Quartos: dispõe de 80 quartos com vista para o mar, todos equipados com ar condicionado, telefone, Internet, TV por satélite, cofre, mini bar e varanda.

Características gerais: possui um restaurante com especialidades regionais, um bar panorâmico,

uma sala de reuniões e banquetes e sala de jogos, assim como uma piscina no terraço, ginásio, sauna e um parque infantil. De referir ainda o serviço de lavanderia, Internet Wireless, o serviço de transporte do aeroporto e o parque de estacionamento privado.

www.montepascoal.com.br

Primeira Superior Vila Galé Salvador



Localização: situado junto ao mar, em Ondina.

Quartos: dispõe de 224 quartos e suites distribuídos nas categorias standard (vista terra) e superior (vista mar), todos equipados com ar condicionado, TV cabo, ligação à Internet, cofre, minibar e secador de cabelo.

Características gerais: dispõe de restaurante, bares, piscina, sala de fitness com sauna, loja de conveniência, sala de reuniões e serviço de lavanderia.

www.vilagale.com

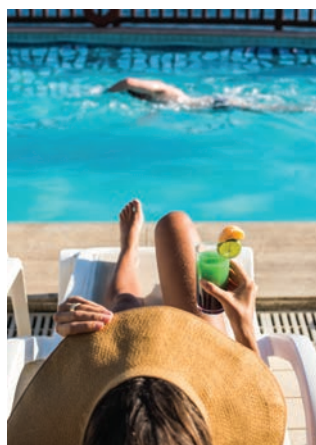

Primeira Pestana Bahia Lodge



Localização: situado em Salvador, no Bairro do Rio Vermelho, a poucos minutos do centro histórico da cidade.

Quartos: são 83 suites, distribuídas pelas categorias Loft, Luxo e Master. As suites estão equipadas com ar condicionado, TV LCD, canais por cabo, DVD, cofre digital, minibar, telefone, secador de cabelo e Internet Wi-Fi.

Características gerais: dispõe ainda de restaurante, lobby bar, piscina, bar de piscina, sala de jogos, salas para eventos, business center, room service, serviço de praia, serviço de baby sitter, fitness center com jacuzzi e saunas seca e a vapor.

www.pestana.com

Primeira Superior Pestana Convento do Carmo



Localização: no Pelourinho - centro histórico da cidade de Salvador, num antigo Convento Carmelita do séc. XVII, totalmente recuperado.

Quartos: 79 quartos, incluindo 60 Luxo, 9 Júnior Suites, 9 Loft Suites (2 pisos) e 1 Master Suite. Todos equipados com ar condicionado, TV plasma por cabo, minibar, cofre, telefone, acesso à Internet, lençóis de algodão egípcio e carta de almofadas. Salientamos que por se tratar de um imóvel do séc. XVII e património histórico, não podendo sofrer alterações na sua

estrutura original, os apartamentos do Convento do Carmo possuem tamanhos variados, embora pertencendo a uma mesma categoria.

Características gerais: dispõe ainda de restaurante, SPA com fitness, sauna seca e a vapor e jacuzzi, sala de leitura, piscina, capela, business center, magnífica área externa para eventos sociais, museu anexo ao Convento, aberto para visitas com mais de 1.500 obras no seu acervo.

www.pestana.com

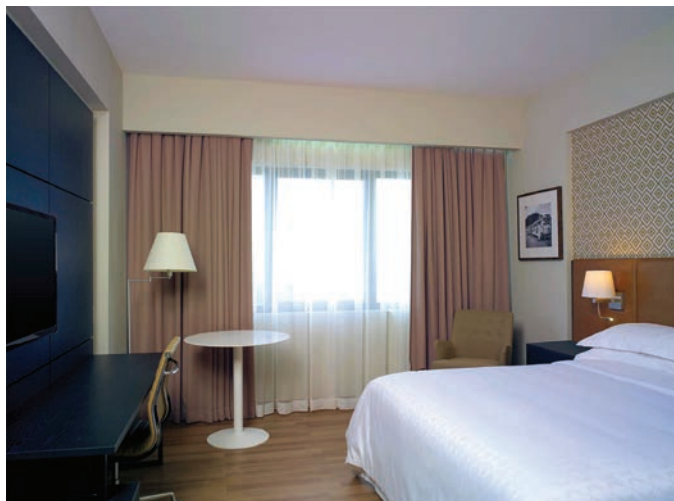

Luxo Sheraton Bahia Hotel

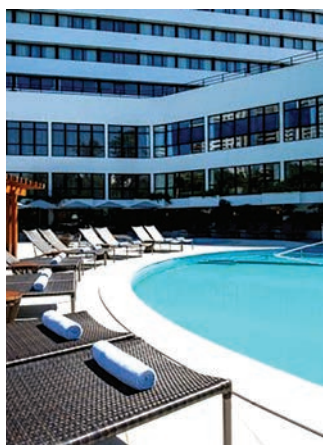

Localização: situado no centro da cidade de Salvador

Quartos: dispõe de 284 apartamentos, incluindo unidades clássicas, superiores, clube, clube suites, clube premium suites e suite presidencial. Cada apartamento está equipado com ar condicionado central, secador de cabelo, TV de 40 polegadas (nas suites são 2), vidros duplos, 2 telefones, rádio relógio, cofre electrónico e mini bar.

Características gerais:

dispõe de restaurantes, bares, centro de convenções, piscinas para adultos e crianças, ginásio e Spa Vitalità by L'Occitane com tratamentos e massagens (custo adicional). De referir ainda o serviço de recepção e de quartos 24 horas, Internet Wi-Fi, apartamentos e instalações exclusivas para não fumadores.

www.sheratondabahia.com



Turística Marazul Hotel

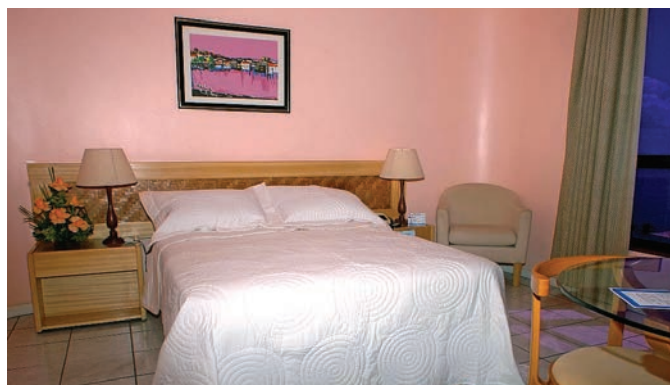

Localização: situado na cidade de Salvador

Quartos: dispõe de 121 quartos, incluindo 8 suites e 3 quartos adaptados para pessoas com mobilidade condicionada, todos equipados com secador de cabelo, ar condicionado, TV por cabo, Internet, cofre e mini bar.

Características gerais: possui um restaurante internacional, 5 salas de reuniões e banquetes com equipamento audiovisual, sala de jogos, assim como uma piscina exterior, sauna, sala de massagem e um centro de fitness. De referir ainda o serviço de quartos 24 horas, business centre e o parque de estacionamento privativo.

www.marazulhotel.com.br

Primeira

Gran Hotel Stella Maris Resort and Conventions

Localização: situa-se em frente à praia de Stella Maris

Quartos: dispõe de 334 quartos, incluindo 2 quartos para pessoas com necessidades especiais, 1 suite master e uma suite presidencial, todos equipados com ar condicionado, telefone directo, Internet, TV LCD por cabo, rádio, cofre, mini bar e varanda.

Características gerais: possui um restaurante de cozinha internacional, um restaurante italiano e um restaurante japonês, bares, 20 salas de reuniões e banquetes e um clube infantil. Oferece também uma piscina exterior com área para adultos e crianças, um health club com sauna, massagem e jacuzzi, hidroginástica, desportos aquáticos, aulas de dança, campo multiusos, campo de squash, assim como shows folclóricos e música ao vivo.

www.solexpress.com.br



Turística

Sol Barra

Localização: situa-se na cidade de Salvador

Quartos: dispõe de 180 apartamentos, sendo 01 suite panorâmica, 01 presidencial, 01 master e 06 executivas. Todos os quartos possuem TV de LCD com canais à cabo, rádio FM, ar condicionado split, cortinas blackout, telefone, internet wifi (cobrada), frigobar, cofre digital, secador de cabelo e voltagem de 110v

Características gerais: possui um restaurante de cozinha internacional, piscina, bar, serviço de lavanderia (terceirizada), room service 24h, câmbio na recepção, internet wireless (cobrada), lojas terceirizadas na base do hotel, , sauna (solicitar na recepção), massagem (terceirizada mediante disponibilidade) e ginásio.

www.solexpress.com.br



Turística Superior

Sol Victoria Marina

Localização: situa-se na cidade de Salvador

Quartos: dispõe de com 235 quartos equipados com TV de LCD com canais à cabo, ar condicionado, cortinas blackout, banheiro com ducha e banheira, internet wireless (mediante pagamento), telefone, minibar e cofre.

Características gerais: possui um restaurante panorâmico de gastronomia regional e internacional com serviço à la carte e/ou buffet. Conta ainda com um bar de piscina, pontão exclusivo e restaurante com capacidade para 300 pessoas. De notar ainda o serviço de recepção 24 horas, comodidades para organizar reuniões e eventos 03 piscinas e o pontão Mahi Mahi que é exclusivo do Hotel Sol Victoria Marina.

www.solexpress.com.br



Morro de São Paulo

É uma ilha ao sul de Salvador, verdadeiro paraíso ecológico de fama internacional com mais de 40 km de praias com águas claras e piscinas naturais. As infra estruturas concentram-se da vila até a Terceira Praia.

A Vila - centro do Morro, com boa vida noturna e excelentes restaurantes.

Primeira Praia - tem cerca de 500 m, ondas calmas, areia branca e solta.

Segunda Praia - é a chamada praia do agito, com muitas festas até de madrugada, diversões e ponto de encontro durante o dia.

Terceira Praia - um pouco mais extensa (800 m) que a Segunda Praia, também concentra várias pousadas.

Quarta Praia - menos frequentada, tem areia branca e água transparente com tons esverdeados.

SERVIÇOS INCLuíDOS:

- Passagem aérea em classe turística da TAP
- Taxas de aeroporto, segurança e combustível
- Transporte aeroporto / hotel / hotel / aeroporto;
- Seguro de viagem
- 1 noite de estadia no hotel e regime escolhido em Salvador
- 6 noites de estadia no hotel e regime escolhido em Morro de São Paulo;
- Taxas hoteleiras, de serviço e IVA;

SERVIÇOS NÃO INCLuíDOS:

- Passaporte (validade mínima de 6 meses);
- Extras de caráter pessoal, bem como taxas de serviço;
- Assistência no aeroporto no dia da partida
- Taxas de preservação ambiental;
- Taxa de reserva de pacote turístico e tudo o que não estiver devidamente especificado como incluído.

INTERESSA-LHE SABER:

Notas Importantes:

Os pacotes aqui apresentados não incluem parte aérea. Consulte o seu agente de viagens Abreu de forma a obter a melhor tarifa.

Para informação atualizada (itinerários, datas e preços), queira consultar o nosso site www.abreu.pt.

Aviação

(*) Para ligações no próprio dia do Porto e Faro aplica-se diferencial de Taxas de aeroporto, por favor consulte-nos.



Partidas DE LISBOA
diárias de 1 a 30 jun., exceto quartas e sextas-feiras;
diárias de 1 jul. a 30 set., exceto quartas-feiras;
diárias de 1 a 31 out., exceto domingos e terças-feiras



Percurso

- ✈️ Avião
- 🚢 Barco
- 🚗 Autocarro



Morro de São Paulo

9 dias de viagem

Itinerário

1º dia

Lisboa > Salvador > Morro de São Paulo
Comparência no aeroporto três horas antes da partida. Partida em avião com destino a Salvador. Chegada, assistência e transporte do aeroporto para o hotel escolhido (de acordo com o horário do seu voo). Instalação e alojamento (quarto disponível a partir das 14h00).

2º dia

Salvador > Morro de São Paulo
Pequeno-almoço no hotel. Em hora a determinar localmente, transporte terrestre e barco com destino a Morro de São Paulo (duração de cerca de 3h30).
Estadia no hotel e regime escolhidos. Dias inteiramente livres para atividades de caráter pessoal.

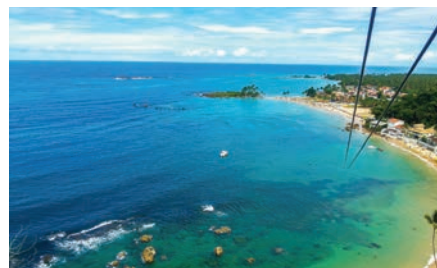

Morro de São Paulo

3º ao 7º dia

Morro de São Paulo

Estadia no hotel e regime escolhidos. Dias inteiramente livres para atividades de caráter pessoal. Possibilidade de efetuar diversas excursões organizadas localmente.

8º dia

Morro de São Paulo > Salvador > Lisboa

Pequeno-almoço no hotel. Em hora a determinar localmente (de acordo com o horário do seu voo), transporte com destino ao aeroporto. Partida com destino a Lisboa.

9º dia

Lisboa

Chegada.
Fim dos nossos serviços.



Morro de São Paulo

Primeira Superior Patachocas Beach Resort

Localização: situado numa antiga fazenda de cocos a beira-mar, na quarta praia

Quartos: dispõe de 60 bungalows incluindo apartamentos luxo estilo Village, dispostos numa área externa privativa de jardins e todos equipados com ar condicionado, telefone, TV por cabo, cofre, mini bar, varanda com rede e internet Wi-Fi gratuita.

Características gerais: possui um restaurante panorâmico, lobby bar, piscina externa, bar de piscina, sala de jogos com bilhar, parque infantil e lojas. Oferece também um complexo aquático de 1500 m2 com cascata, massagens, campo de tênis e desportos náuticos. De referir ainda o serviço de recepção 24 horas, balcão de turismo, sala de bagagem, serviço de lavanderia, passeios ecológicos, passeios de cavalo, o serviço de praia e aluguer de bicicleta.

www.patachocas.com.br



Primeira Superior Pousada Minha Louca Paixão

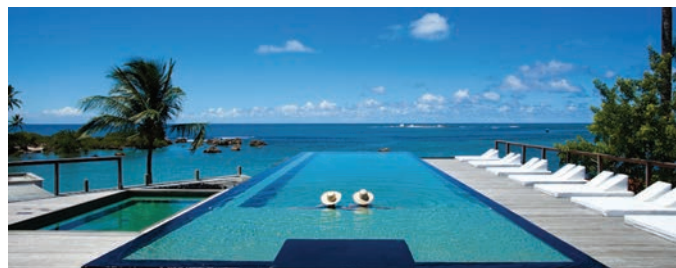

Localização: situada no Morro de São Paulo, no início da Terceira Praia.

Quartos: dispõe de 24 quartos temáticos, todos equipados com colchões tipo box, TV, ar condicionado split silencioso, algumas com banheira de ofurô e hidromassagem.

Características gerais: dispõe ainda de restaurante com pratos de culinária fusion baiana contemporânea internacional, piscina, bar, serviço de massagem, yoga, dança e aulas de capoeira.

www.minhaloucapaixao.com.br



Turística Village Paraiso Tropical

Localização: situado numa antiga fazenda na quarta praia

Quartos: dispõe de 50 quartos, incluindo quartos classic, classic duplex e quartos luxo todos equipados com ar condicionado, telefone, mini bar e varanda.

Características gerais: possui restaurante, bar de praia, uma sala de reuniões e banquetes, sala de jogos, 2 piscinas exteriores (1 infantil), parque infantil, 2 campos de tênis e um campo de voleibol. De referir ainda o serviço de lavanderia, serviço de Internet e pista privativa para helicópteros.

www.villageparaisotropical.com.br



Porto Seguro

Porto Seguro é uma das cidades mais importantes do sul da Bahia. É considerada a primeira cidade habitada pelos portugueses e é o lugar ideal para quem procura diversão, lindas praias e riqueza histórica. Ao visitar Porto Seguro, recomenda-se conhecer a Passarela do Álcool, que durante a noite é um dos lugares mais movimentados.

SERVIÇOS INCLUÍDOS:

- Passagem aérea em classe turística da TAP
- Passagem aérea nos voos Salvador/Porto Seguro/Salvador em classe turística
- Taxas de aeroporto, segurança e combustível
- Transporte aeroporto / hotel / hotel / aeroporto;
- Seguro de viagem
- 1 noite de estadia no hotel e regime escolhido em Salvador
- 6 noites de estadia no hotel e regime escolhido em Porto Seguro;
- Taxas hoteleiras, de serviço e IVA;

SERVIÇOS NÃO INCLUÍDOS:

- Passaporte (validade mínima de 6 meses);
- Extras de caráter pessoal, bem como taxas de serviço;
- Assistência no aeroporto no dia da partida
- Taxas de preservação ambiental;
- Taxa de reserva de pacote turístico e tudo o que não estiver devidamente especificado como incluído.

INTERESSA-LHE SABER:

Notas Importantes:

Os pacotes aqui apresentados não incluem parte aérea. Consulte o seu agente de viagens Abreu de forma a obter a melhor tarifa.

Para informação atualizada (itinerários, datas e preços), queira consultar o nosso site www.abreu.pt.

Aviação

(* Para ligações no próprio dia do Porto e Faro aplica-se diferencial de Taxas de aeroporto, por favor consulte-nos.



Partidas
DE LISBOA
diárias de 1 a 30 jun.,
exceto quartas e sextas-
feiras;
diárias de 1 jul. a 30 set.,
exceto quartas-feiras;
diárias de 1 a 31 out.,
exceto domingos e terças-
feiras



Voo doméstico entre
Salvador e Porto Seguro

Percurso
Avião

Porto Seguro

9 dias de viagem

Itinerário

1º dia

Lisboa > Salvador

Comparência no aeroporto três horas antes da partida. Partida em avião com destino a Salvador. Chegada, assistência e transporte do aeroporto para o hotel escolhido (de acordo com o horário do seu voo). Instalação e alojamento (quarto disponível a partir das 14h00).

2º dia

Salvador > Porto Seguro

Pequeno-almoço no hotel. Em hora a determinar localmente (de acordo com o horário do seu voo), transporte em direção ao aeroporto. Partida com destino a Porto Seguro. Chegada, assistência e transporte do aeroporto para o hotel escolhido. Dias inteiramente livres para atividades de caráter pessoal.



Porto Seguro

3º ao 7º dia

Porto Seguro

Estadia no hotel e regime escolhidos. Dias inteiramente livres para atividades de caráter pessoal. Possibilidade de efetuar diversas excursões organizadas localmente.

8º dia

Porto Seguro > Salvador > Lisboa

Pequeno-almoço no hotel. Em hora a determinar localmente (de acordo com o horário do seu voo), transporte em direção ao aeroporto. Partida com destino a Lisboa.

9º dia

Lisboa

Chegada.

Fim dos nossos serviços.



Porto Seguro

Primeira Nauticomar All Inclusive Hotel and Beach

Localização: situado em Porto Seguro

Quartos: dispõe de 184 quartos todos equipados com TV por cabo, ar condicionado, cofre, minibar, telefone, serviço de Internet Wi-Fi e casa de banho completa.

Características gerais: possui conta com 3 restaurantes, área de crianças com monitorização, ginásio, sauna, jacuzzi, piscina para adultos e crianças, entretenimento e serviço de internet Wi-Fi. Há que salientar que os hóspedes do hotel podem usufruir das instalações do Club Paradiso Beach Club situado a cerca de 5 km do hotel.

www.nauticomar.com.br



Primeira Superior Porto Seguro Praia Hotel



Localização: sobre a praia de Curuípe.

Quartos: dispõe de 155 quartos distribuído s entre standard, luxo e suite master. Todos os quartos estão equipados com TV cabo, telefone, minibar, cofre digital, varanda com rede, internet wi-fi, secador de cabelo e ar condicionado.

Características gerais: dispõe de restaurantes, bares, piscina, clube de praia, campos desportivos, parques de aventura, Kids club, salão de eventos, lojas, serviço de lavanderia e babysitter.

www.pspresort.com.br



Primeira Superior Arraial da Ajuda Eco Resort

Localização: situado em Arraial d' Ajuda

Quartos: dispõe de 163 quartos, incluindo 91 quartos standard, 60 quartos especiais (vista mar), 7 suites, 4 suites familiares e 1 suite master. Todos os quartos estão equipados com ar condicionado e ventilador de tecto, TV por cabo, telefone, cofre, mini bar e secador de cabelo.

Características gerais: possui conta com vários restaurantes, piscina exterior, um centro de fitness com personal trainer, sauna, centro de massagens, centro de estética, praia exclusiva, centro de convenções, sala de jogos, cinema, loja de

conveniência, clube infantil, campo polidesportivo. De referir ainda o serviço de quartos 24 horas, serviço de lavanderia, lazer náutico (parasail, barcos, mergulho), passeios ecológicos, serviço de transfer para a Vila do Arraial d'Ajuda, embarcação exclusiva e gratuita para a travessia do Rio Buranhém (dentro dos horários de funcionamento), acesso ilimitado e gratuito ao Arraial d'Ajuda Eco Parque (nos dias e horários de funcionamento).

www.arraialresort.com.br





A caminho do mar. É este o primeiro pensamento quando o coração se prende a Rio de Janeiro. Para ser (re)vivido 365 dias por ano, a “cidade maravilhosa” é uma combinação de quadros visuais que se completam entre si: serras, natureza generosa, praias privilegiadas... Tudo isto ao sabor dos ritmos brasileiros e na onda do espírito festivo tão característico deste povo. Abençoada por um clima tropical, esta cidade estonteante tem um roteiro preenchido com algumas das mais belas maravilhas do mundo. Atreva-se a sambar!

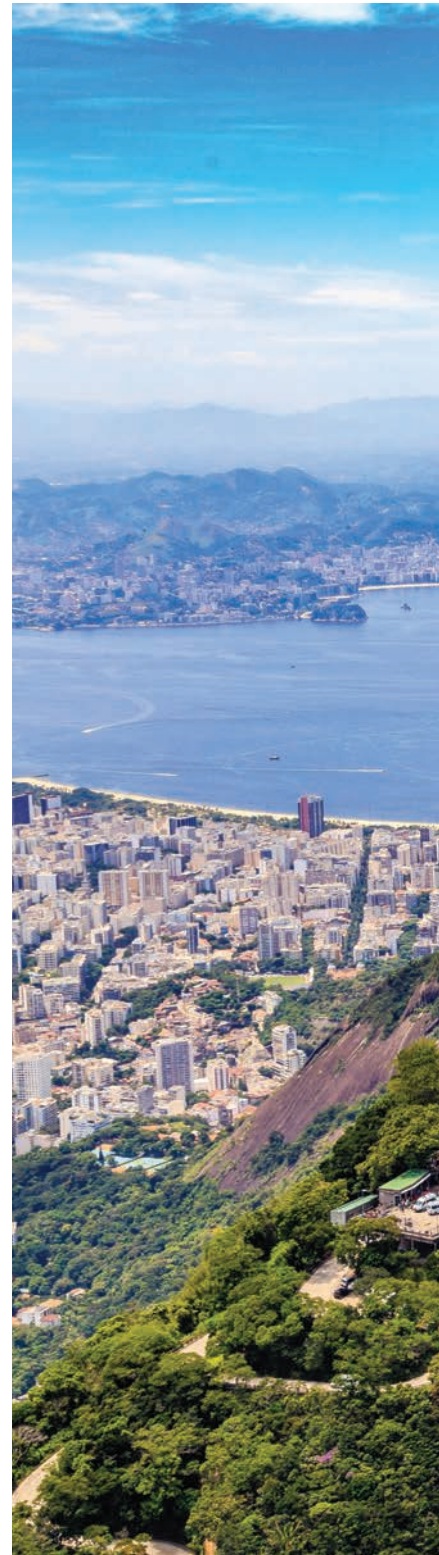

Rio de Janeiro



Búzios

Búzios vai além das belezas naturais, dignas de cartão-postal. Incluída no mapa do jet set internacional na década de 60, depois de uma visita da atriz francesa Brigitte Bardot, a antiga vila de pescadores tem restaurantes e pousadas sofisticadas, animação e um comércio repleto de lojas de grife. Cosmopolita, recebe turistas do mundo todo o ano inteiro - e muitos acabam ficando por lá.

SERVIÇOS INCLUÍDOS:

- Passagem aérea em classe turística da TAP
- Taxas de aeroporto, segurança e combustível
- Transporte aeroporto / hotel / hotel / aeroporto;
- Seguro de viagem
- 3 noites de estadia no hotel e regime escolhido no Rio de Janeiro
- 4 noites de estadia no hotel e regime escolhido em Búzios;
- Taxas hoteleiras, de serviço e IVA;

SERVIÇOS NÃO INCLUÍDOS:

- Passaporte (validade mínima de 6 meses);
- Extras de caráter pessoal, bem como taxas de serviço;
- Assistência no aeroporto no dia da partida
- Taxas de preservação ambiental;
- Taxa de reserva de pacote turístico e tudo o que não estiver devidamente especificado como incluído.

INTERESSA-LHE SABER:

Notas Importantes:

Os pacotes aqui apresentados não incluem parte aérea. Consulte o seu agente de viagens Abreu de forma a obter a melhor tarifa.

Para informação atualizada (itinerários, datas e preços), queira consultar o nosso site www.abreu.pt.

Aviação:

(* Para ligações no próprio dia do Porto e Faro aplica-se diferencial de Taxas de aeroporto, por favor consulte-nos.

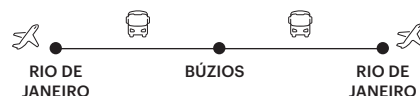

Partidas
DE LISBOA:
partidas diárias



Percurso

-  Avião
-  Autocarro

Búzios

9 dias de viagem

Itinerário

1º dia

Lisboa > Rio de Janeiro

Comparência no aeroporto três horas antes da partida. Partida em avião com destino ao Rio de Janeiro. Chegada, assistência e transporte do aeroporto para o hotel escolhido (de acordo com o horário do seu voo). Instalação e alojamento (quarto disponível a partir das 14h00).

2º e 3º dia

Rio de Janeiro

Estadia no hotel e regime escolhidos. Dias inteiramente livres para atividades de caráter pessoal. Possibilidade de efetuar diversas excursões organizadas localmente.

4º dia

Rio de Janeiro > Búzios

Pequeno-almoço no hotel. Em hora a determinar localmente, transporte terrestre com destino a Búzios.

Estadia no hotel e regime escolhidos. Dias inteiramente livres para atividades de caráter pessoal.

5º ao 7º dia

Búzios

Estadia no hotel e regime escolhidos. Dias inteiramente livres para atividades de caráter pessoal. Possibilidade de efetuar diversas excursões organizadas localmente.

8º dia

Búzios > Rio de Janeiro > Lisboa

Pequeno-almoço no hotel. Em hora a determinar localmente (de acordo com o horário do seu voo), transporte com destino ao aeroporto. Partida com destino a Lisboa.

9º dia

Lisboa

Chegada.
Fim dos nossos serviços.



Búzios



Búzios

Turística Superior Costa do Sol Boutique Hote

Localização: situa-se em Búzios

Quartos: dispõe de 40 quartos decorados de forma exclusiva e confortável. Todos os quartos estão equipados com ar condicionado, TV LCD por cabo, mini bar, cofre, telefone, acesso gratuito à Internet/Wi-Fi e casa de banho equipada com secador de cabelo. Alguns quartos dispõem de varandas/terraços.

Características gerais: inclui o restaurante principal onde são servidas as refeições diariamente, uma sala de pequenos-almoços que são servidos entre as 08h00 e as 10h30, um bar-café com variedade de bebidas e refeições leves, piscina exterior, sauna, jardim e parque infantil. De referir ainda o serviço de quartos, serviço de recepção 24 horas, serviço de lavanderia e acesso gratuito à Internet/Wi-Fi.

www.costadosolboutiquehotel.com.br



Turística Hotel Don Quijote

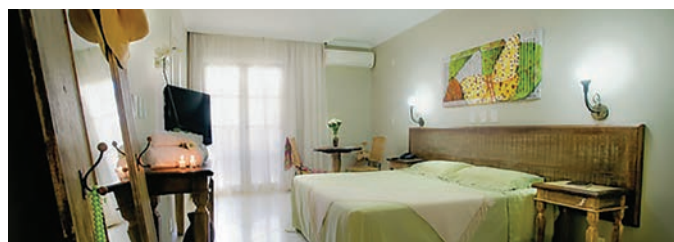

Localização: situa-se perto da Rua das Pedras, em Búzios

Quartos: dispõe de 50 quartos confortáveis. Todos os quartos estão equipados com telefone, mini bar, TV por cabo, cofre, ar condicionado, acesso à Internet/Wi-Fi e casa de banho privada. Dispõe de quarto para pessoas com mobilidade reduzida.

Características gerais: inclui uma sala de refeições onde são servidos os pequenos-almoços diariamente e uma piscina exterior no topo do hotel. De referir ainda o serviço de quartos, serviço de recepção 24 horas, serviço de lavanderia (custo adicional), serviço de transfer, rent-a-car e acesso à Internet/Wi-Fi.

www.hdgb.com.br



Primeira Superior Pedra da Laguna Pousada & Spa

Localização: situa-se na ponta da Lagoinha

Quartos: dispõe de 34 quartos distribuídos por 4 categorias standard, luxo, luxo superior, suite laguna (com vista mar e jacuzzi) e suite bardot. Todos os quartos estão equipados com ar condicionado, ventilador de tecto, telefone, TV por cabo, cofre e mini bar.

Características gerais: possui um restaurante de cozinha contemporânea chefiada por Wellington Laudares, que oferece aos sábados um delicioso buffet

de especialidades mineiras, bar, áreas de estar e sala de reuniões e banquetes. Oferece também piscina exterior, sauna, assim como um Spa holístico com vários tratamentos de relaxamento e beleza, massagens e terapias. De referir ainda a recepção 24 horas, o serviço de lavanderia, sala para bagagem, serviço médico (a pedido), informação turística, tours, Internet Wireless, centro de negócios e o parque de estacionamento privativo.

www.pedradalaguna.com.br





Primeira Pérola Búzios Design Hotel

Localização: situa-se no centro de Búzios

Quartos: dispõe de 60 quartos, incluindo 19 suites e 2 quartos para pessoas com mobilidade condicionada. Todos os quartos estão equipados com ar condicionado, TV por cabo, Internet, telefone com linha direta, minibar e cofre.

Características gerais: possui um restaurante, um bar, 4 salas de reuniões e banquetes com capacidade para 400 pessoas, uma piscina exterior, jacuzzi, sauna e serviço de massagem. Este hotel contempla ainda serviço de quartos e serviço de lavanderia.
www.perolahotels.com



Primeira Pousada Corsário Búzios

Localização: situa-se na famosa e encantadora Praia dos Ossos

Quartos: dispõe de 32 quartos, incluindo suites (com vista para o mar, hidromassagem e terraço com jardim privativo) e quartos para pessoas com mobilidade condicionada, todos equipados com ar condicionado, telefone, Internet, TV por cabo, cofre e mini bar.

Características gerais: possui um bar de apoio à piscina, 1 sala de reunião e banquetes, sala de jogos, sala de estar com TV e sala de leitura. Oferece também 2 piscinas (uma aquecida), sauna, massagem, ginásio, parque infantil e um salão de beleza.
www.pousadacorsario.com.br



Pousada de Charme Porto Bay Búzios Hotel

Localização: situada na simpática e charmosa cidade de Búzios, a cerca de 180 km do Rio de Janeiro.

Quartos: dispõe de 21 suites equipadas com ar condicionado, telefone, Internet, TV, DVD, cofre e minibar.

Características gerais: dispõe ainda de piscina, bar de piscina, sala de DVD, salão de beleza, sala de Internet e um relaxante gazebo.
www.portobay.com



Primeira Pousada Lestada



Localização: situa-se a 200 metros da praia João Fernandes

Quartos: dispõe de 25 quartos nas categorias duplo, triplo, quádruplo, quádruplo, todos decorados de forma prática e equipados com ar condicionado, cofre, espaçosos armários, minibar, toalhas e lençóis de algodão.

Características gerais: possui restaurante onde terá a oportunidade de saborear diariamente um pequeno almoço

brasileiro composto por uma grande variedade de frutas, frios, queijos, iogurtes, sumos, chá, café e confeitaria e onde poderá ainda desfrutar de um extenso e variado menu para que possa degustar todo tipo de iguarias, em um ambiente perfeito, com luz ténue e design único. De notar ainda o serviço de recepção 24 horas, serviço de quartos, a agradável piscina exterior, sauna e o serviço de Internet Wi-Fi.

www.pousadaslestada.com



Primeira Pousada Villa Mercedes



Localização: sob a mata tropical atlântica, com vista para a baía dos Ossos

Quartos: dispõe de 24 quartos amplos de forma a proporcionar o máximo de conforto de diferentes tipologias com varanda. Todos os quartos estão equipados com TV por cabo, ar condicionado, mini bar, cofre, ventilador de tecto, acesso à Internet/Wi-Fi e casa de banho equipada com toalhas e secador de cabelo.

Características gerais: inclui o restaurante principal onde são servidas todas as refeições diariamente, um bar onde são servidos cocktails, um centro de Spa e Bem-Estar com sala de tratamentos e massagens, piscina exterior e sauna. De referir ainda o serviço de quartos, serviço de recepção 24 horas, serviço de lavanderia, parque de estacionamento sujeito a disponibilidade e acesso à Internet/Wi-Fi

www.pousadavillamercedes.com



Angra dos Reis

Angra dos Reis é um município brasileiro situado no sul do estado do Rio de Janeiro. Localiza-se a uma altitude média de seis metros e possui, em seu litoral, 365 ilhas.

SERVIÇOS INCLUÍDOS:

- Passagem aérea em classe turística da TAP
- Taxas de aeroporto, segurança e combustível
- Transporte aeroporto / hotel / hotel / aeroporto;
- Seguro de viagem
- 3 noites de estadia no hotel e regime escolhido no Rio de Janeiro
- 4 noites de estadia no hotel e regime escolhido em Angra dos Reis;
- Taxas hoteleiras, de serviço e IVA;

SERVIÇOS NÃO INCLUÍDOS:

- Passaporte (validade mínima de 6 meses);
- Extras de caráter pessoal, bem como taxas de serviço;
- Assistência no aeroporto no dia da partida
- Taxas de preservação ambiental;
- Taxa de reserva de pacote turístico e tudo o que não estiver devidamente especificado como incluído.

INTERESSA-LHE SABER:

Notas Importantes:

Os pacotes aqui apresentados não incluem parte aérea. Consulte o seu agente de viagens Abreu de forma a obter a melhor tarifa.

Para informação atualizada (itinerários, datas e preços), queira consultar o nosso site www.abreu.pt.

Aviação:

(*) Para ligações no próprio dia do Porto e Faro aplica-se diferencial de Taxas de aeroporto, por favor consulte-nos.



Partidas
DE LISBOA:
partidas diárias



Percurso

- ✈️ Avião
- 🚆 Percurso

Angra dos Reis

9 dias de viagem

Itinerário

1º dia

Lisboa > Rio de Janeiro

Comparência no aeroporto três horas antes da partida. Partida em avião com destino ao Rio de Janeiro. Chegada, assistência e transporte do aeroporto para o hotel escolhido (de acordo com o horário do seu voo). Instalação e alojamento (quarto disponível a partir das 14h00).

2º e 3º dia

Rio de Janeiro

Estadia no hotel e regime escolhidos. Dias inteiramente livres para atividades de caráter pessoal. Possibilidade de efetuar diversas excursões organizadas localmente.



Angra dos Reis

4º dia

Rio de Janeiro > Angra dos Reis

Pequeno-almoço no hotel. Em hora a determinar localmente, transporte terrestre com destino a Angra dos Reis. Estadia no hotel e regime escolhidos. Dias inteiramente livres para atividades de caráter pessoal.

5º ao 7º dia

Angra dos Reis

Estadia no hotel e regime escolhidos. Dias inteiramente livres para atividades de caráter pessoal. Possibilidade de efetuar diversas excursões organizadas localmente.

8º dia

Angra dos Reis > Rio de Janeiro > Lisboa

Pequeno-almoço no hotel. Em hora a determinar localmente (de acordo com o horário do seu voo), transporte com destino ao aeroporto. Partida com destino a Lisboa.

9º dia

Lisboa

Chegada.
Fim dos nossos serviços.



Angra dos Reis

Primeira Golden Tulip Angra dos Reis



Localização: situa-se em Angra dos Reis

Quartos: dispõe de 139 unidades de alojamento, incluindo estúdios, apartamentos superiores e apartamentos superiores T2. Todas as unidades estão equipadas com secador de cabelo, ar condicionado, telefone, Internet, TV por cabo, cofre e mini bar. Os apartamentos contam com sala de estar e kitchenette.

Características gerais: possui um restaurante com especialidades brasileiras, um agradável bar, assim como uma piscina exterior para adultos e crianças, sauna, centro de fitness, um campo multiusos e um cais exclusivo para os hóspedes. De referir ainda o serviço de recepção 24 horas, serviço de quartos, serviço de lavanderia e Internet Wi-Fi no lobby.

www.goldentulipportobali.com

Primeira Superior Portobello Resort & Safari



Localização: situa-se Mangaratiba, de frente para a baía da Ilha Grande

Quartos: dispõe de 152 quartos de frente para o mar, incluindo 36 quartos Beach (acesso directo para a praia), 7 suites (varanda), 16 suites Beach (varanda e acesso directo para a praia), 2 suites Master e 2 quartos Beach para pessoas com mobilidade condicionada. Os quartos estão todos equipados com secador de cabelo, ar condicionado, telefone, Internet, TV, cofre e mini bar.

Características gerais: possui vários restaurantes, um bar no lobby, 3 salões de convenções, sala de jogos, sala de cinema, boutique, boutique do vinho e um salão de beleza. Oferece também um clube infantil com inúmeras atividades, piscina exterior com hidromassagem, sauna, centro de fitness, massagens, campos de ténis, voleibol de praia, campos de futebol, caminhadas ecológicas, bicicletas, buggy, desportos náuticos e uma marina. De referir ainda o serviço de lavanderia, babysitting, serviço de praia, guias de lazer e Internet Wireless nas áreas públicas.

www.portobelloresort.com.br

Luxo Vila Galé Eco Resort Angra



Localização: situado no município de Angra dos Reis, a 13 km do centro da cidade, a aproximadamente 151 km do Rio de Janeiro.

Quartos: 319 quartos e Suites, todos equipados com controlo individual de ar condicionado, telefone, TV e minibar, cofre, secador de cabelo e banheira..

Características gerais: dispõe ainda de restaurantes, bares, piscina, room service, serviço de baby sitter, fitness centre, salão de convenções, lojas e lavanderia, novo Espaço Galera (jogos, net)

www.vilagale.com



Rio de Janeiro

Com o azul das águas da Baía de Guanabara como pano de fundo, ladeada pelo Cristo Redentor e pelo Pão de Açúcar, a cidade do Rio de Janeiro é, sem dúvida, das cidades mais espetaculares do Mundo. Junte as praias de areias finas, a temperatura que raramente desce abaixo dos 20°C, a eterna atmosfera de festa e a "boa onda" dos Cariocas e terá com certeza, os ingredientes suficientes para umas férias de sonho. Mas esta cidade não se resume às praias e à areia fina. É também uma metrópole moderna, onde encontrará um vasto leque de opções de diversão, restaurantes de gastronomia variada, teatros, cinemas e discotecas.

SERVIÇOS INCLUÍDOS:

- Passagem aérea em classe turística da TAP
- Taxas de aeroporto, segurança e combustível
- Transporte aeroporto / hotel / aeroporto;
- Seguro de viagem
- 7 noites de estadia no hotel e regime escolhido no Rio de Janeiro
- Taxas hoteleiras, de serviço e IVA;

SERVIÇOS NÃO INCLUÍDOS:

- Passaporte (validade mínima de 6 meses);
- Extras de caráter pessoal, bem como taxas de serviço;
- Assistência no aeroporto no dia da partida
- Taxas de preservação ambiental;
- Taxa de reserva de pacote turístico e tudo o que não estiver devidamente especificado como incluído.

INTERESSA-LHE SABER:

Notas Importantes:

Os pacotes aqui apresentados não incluem parte aérea. Consulte o seu agente de viagens Abreu de forma a obter a melhor tarifa.

Para informação atualizada (itinerários, datas e preços), queira consultar o nosso site www.abreu.pt.

Aviação

(*) Para ligações no próprio dia do Porto e Faro aplica-se diferencial de Taxas de aeroporto, por favor consulte-nos.



Partidas
DE LISBOA:
partidas diárias



Percurso
Avião

Rio de Janeiro

9 dias de viagem

Itinerário

1º dia

Lisboa > Rio de Janeiro

Comparência no aeroporto três horas antes da partida. Partida em avião com destino a Rio de Janeiro. Chegada, assistência e transporte do aeroporto para o hotel escolhido (de acordo com o horário do seu voo). Instalação e alojamento (quarto disponível a partir das 14h00).

2º ao 7º dia

Rio de Janeiro

Estadia no hotel e regime escolhidos. Dias inteiramente livres para atividades de caráter pessoal. Possibilidade de efetuar diversas excursões organizadas localmente.

8º dia

Rio de Janeiro > Lisboa

Pequeno-almoço no hotel. Em hora a determinar localmente (de acordo com o horário do seu voo), transporte com destino ao aeroporto. Partida com destino a Lisboa.

9º dia

Lisboa

Chegada.

Fim dos nossos serviços.



Rio de Janeiro

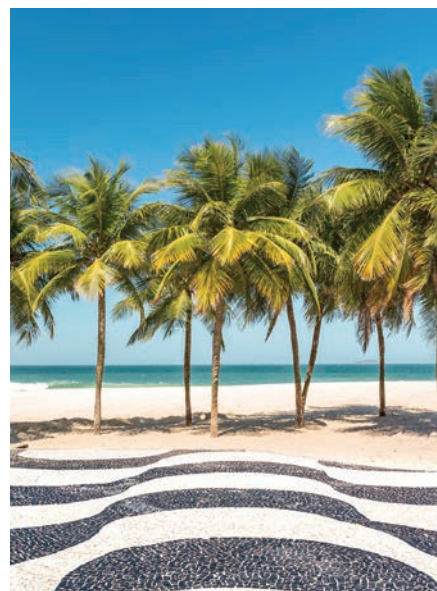

Rio de Janeiro



Hospede-se em uma obra de arte de Niemeyer

O icônico prédio projetado por Oscar Niemeyer nos anos 70, com jardins de Burle Marx e um panorama 360° de tirar o fôlego, é a mais nova referência em luxo e conforto na Cidade Maravilhosa. Localizado no bairro de São Conrado, região nobre na zona sul carioca, o Gran Meliá Nacional Rio encanta pela sofisticação das instalações e pela paixão em oferecer uma hospitalidade impecável.

REDESCUBRA O RIO E SURPREENDA-SE.

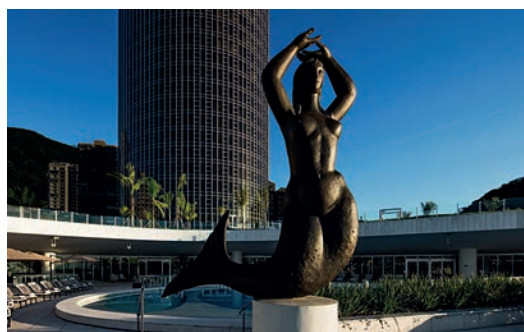



Primeira Superior Sheraton Barra Rio de Janeiro



Localização: situado na praia da Barra da Tijuca

Quartos: dispõe 292 quartos e suítes equipados com secretária, telefone, cofre, TV LCD, Internet Wi-Fi, varanda privada com vista mar e casa de banho privativa.

Características gerais: inclui serviço de pequeno-almoço buffet, restaurante com vista para a Praia da Barra da Tijuca e com apresentação de gastronomia mediterrânica, asiática e brasileira, bar de piscina, bar no lobby com vários aperitivos, vinhos e música ao vivo, piscina exterior, piscina para crianças, ginásio, SPA com sauna e massagem, campo de

squash, Centro de Convenções e 9 salas de reuniões e eventos com capacidade até 400 pessoas. De referir também o serviço de quartos, o serviço de recepção 24h, serviço de concierge, organização de excursões, transporte gratuito para o BarraShopping, loja, depósito de bagagem, lavanderia, limpeza a seco, Internet Wi-Fi nas áreas comuns e estacionamento www.sheraton-barra.com.br

Luxo

Pestana Rio Atlântica



Localização: em plena Av. Atlântica, a 25km do aeroporto Internacional Carlos Jobim (Galeão) e a 6km do centro financeiro e comercial da cidade.

Quartos: dispõe de 247 quartos e suites, todos equipados com ar condicionado, TV Cabo, cofre, minibar, acesso à internet, telefone. O hotel dispõe ainda de quartos para clientes com mobilidade reduzida.

Características gerais: dispõe ainda de restaurantes, bar, bar de piscina, piscina, business center, fitness center, ginásio, acesso à internet banda larga, room service, serviço de praia, solário e centro de convenções.

www.pestana.com



Luxo

Vila Galé Rio de Janeiro



Localização: no Rio de Janeiro, na zona da Lapa.

Quartos: dispõe de 292 quartos distribuídos pelas categorias Superior, Suite, Suite Junior e Suite Master. Todos estão equipados com TV por cabo, telefone, rádio, minibar, cofre electrónico individual, ar condicionado, secador de cabelo, internet Wi-fi (serviço pago à parte).

Características gerais: dispõe ainda de 2 restaurantes, bar de piscina, piscina externa, SPA Satsanga, serviço de lavanderia, serviço de baby sitter, salas de eventos e room service 24hrs.

www.vilagale.com





Primeira Superior Rio Othon Palace

Localização: situa-se perto da praia de Ipanema

Quartos: dispõe de 572 quartos, incluindo 15 suites, todos os quartos possuem varanda e estão totalmente equipados com ar condicionado, telefone directo, Internet, TV por cabo, cofre e mini bar, existem também quartos reservados a não fumadores e quartos para pessoas com mobilidade condicionada

Características gerais: este hotel possui o Restaurante Skylab com uma vista panorâmica da praia de Copacabana e ainda um deck ao ar livre, onde funciona o Skylab Bar. De referir ainda o serviço de quartos 24 horas, Internet Wi-Fi nas áreas comuns, serviço de transfer para Aeroporto, o aluguer de carros e parque de estacionamento privado.

www.othonhotels.com

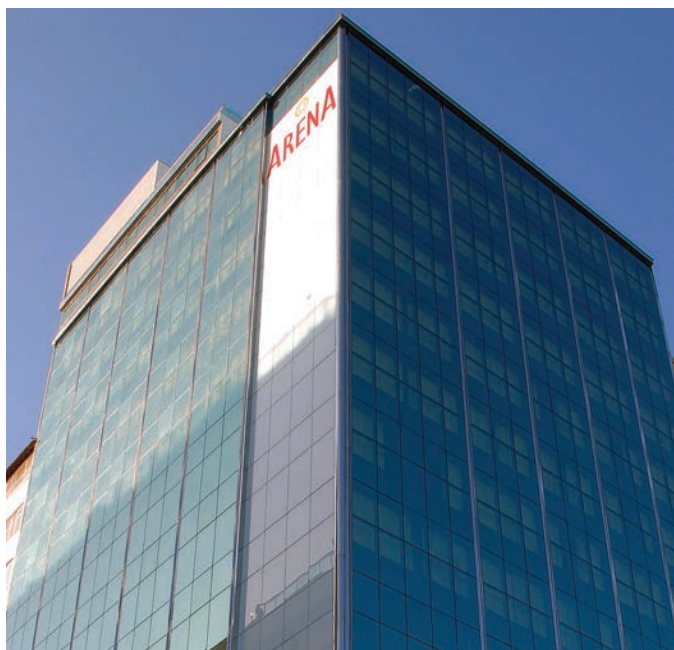

Primeira Arena Copacabana Hotel

Localização: situa-se frente à praia de Copacabana

Quartos: dispõe de 135 quartos insonorizados, incluindo quartos standard, quartos superiores, quartos deluxe e suites (sala de estar). Todos os quartos estão equipados com ar condicionado, telefone, voicemail, acesso Wi-Fi, TV LCD, área de trabalho, cofre e mini bar.

Características gerais: possui restaurante, um agradável bar, um Cyber café, salas de reuniões e banquetes, assim como um terraço panorâmico com piscina e bar de apoio, um centro de fitness e sauna. De referir ainda o serviço de recepção 24 horas, serviço de quartos, serviço de lavanderia, Internet Wi-Fi disponível por todo o hotel e business centre.

www.arenahotel.com.br



Primeira Arena Ipanema Hotel

Localização: situa-se a 200 metros da praia de Ipanema

Quartos: dispõe de 136 quartos amplos e suites equipados com ar condicionado, TV, secretária, mini bar, cofre, Internet Wi-Fi e casa de banho privativa com secador de cabelo. Alguns quartos incluem área de estar.

Características gerais: possui restaurante de gastronomia internacional e ambiente sofisticado, bar de piscina com vista panorâmica sobre o mar, piscina exterior, ginásio, business center e sala de conferências preparadas para organização de reuniões e eventos. De referir também o serviço de quartos, o serviço de recepção 24h, depósito de bagagem, lavanderia, limpeza a seco e Internet Wi-Fi nas zonas comuns

www.arenahotel.com.br

Primeira Porto Bay Internacional

Localização: situa-se na praia de Copacabana

Quartos: dispõe de 117 quartos recentemente remodelados, incluindo 13 suítes, todos equipados com TV de ecrã plano, acesso gratuito a Internet Wi-Fi, ar condicionado, comodidades para preparar chá e café, telefone, secretária, rádio, cofre, minibar e casa de banho privada com amenities de banho e secador de cabelo. Todas as categorias apresentam uma varanda

Características gerais: Os hóspedes têm acesso a uma piscina exterior no topo do hotel onde pode aproveitar o sol tendo a cidade como pano de fundo, 2 bares sendo um no topo perto da piscina e outro no interior do hotel, centro de fitness e sala de massagens com vista sobre Copacabana e 2 saunas (seca e a vapor). Para quem viaja em negócios, estão disponíveis 4 salas de eventos e centro de negócios aberto 24 horas.

www.portobay.com



Primeira Sol Ipanema

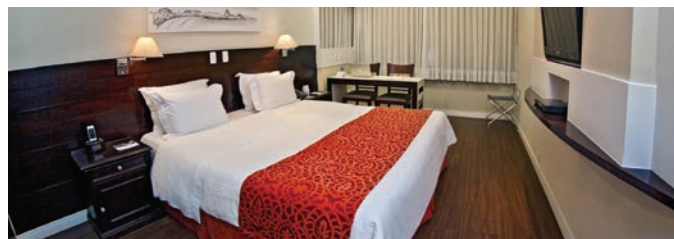

Localização: situa-se na praia de Copacabana

Quartos: dispõe 89 quartos equipados com ar condicionado, mini bar, música ambiente, cofre individual, telefone e TV LCD por cabo

Características gerais: possui restaurante, uma piscina exterior no ultimo piso, ginásio 24h, salão de beleza, Business Center e uma sala de reuniões com capacidade até 80 pessoas. De referir ainda o serviço de receção 24h, serviço de quarto 24h, serviço de câmbios, cofre e acesso gratuito a Internet Wi-Fi.

www.solipanema.com.br



Primeira Superior Olinda Rio Hotel

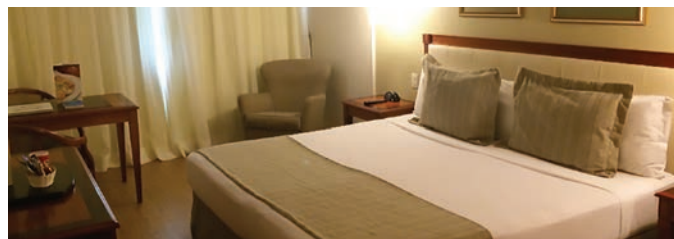

Localização: em plena avenida Atlântica, na praia de Copacabana.

Quartos: dispõe de quartos divididos entre luxo, luxo com varanda e suite executiva. Todos os quartos estão equipados com TV a cabo, telefone, cofre, minibar, ar condicionado e internet wi-fi gratuita.

Características gerais: dispõe de restaurante e bar.

www.olindariohotel.com.br





Primeira Superior Caesar Park Ipanema

Localização: situa-se em frente à praia

Quartos: dispõe de 222 quartos com uma decoração moderna e equipados TV por cabo, acesso a Internet Wi-Fi, ar condicionado, telefone directo, rádio, cofre, minibar e casa de banho privada com secador de cabelo.

Características gerais: entre os serviços e comodidades disponíveis, são de destacar o estacionamento externo privativo, serviço de limpeza a seco, engomadoria, centro de fitness e para os momentos de

lazer uma piscina no terraço, sauna e massagem. A recepção encontra-se disponível 24 horas com serviço de concierge para o auxiliar no desenho do seu roteiro pela cidade. Se viajar em negócios, o hotel dispõe de 5 salas de eventos totalmente equipadas e com capacidade máxima para 90 participantes em plateia. As salas poderão ser ajustadas às suas necessidades e colocadas na disposição desejada.

www.accorhotels.com



Luxo Grand Hyatt Rio de Janeiro

Localização: situa-se em frente à praia

Quartos: dispõe de 436 quartos incluindo 42 suites e uma suite Presidencial com piscina todos decorados com uma ambiente de tranquilidade, uma selecção de madeiras, pedras, tecidos em tons suaves e arte local para criar um ambiente residencial moderno e equipados com amplas janelas do chão ao tecto, ar condicionado com controlo individual, minibar completo, máquina de café Nespresso, serviço de Internet Wi-Fi gratuito e terraços com vista para o mar ou a lagoa de Marapendi.

Características gerais: existem 3 restaurantes onde os hóspedes poderão provar os sabores do Brasil e do melhor da cozinha

internacional. Cada espaço, projectado pelo aclamado arquitecto brasileiro Arthur Casas, foi concebido para proporcionar uma experiência autêntica e memorável. Entregue-se a um retiro exclusivo para o seu corpo e alma no Spa, que conta com nove salas privativas e inúmeras opções de relaxamento e tratamentos de beleza, bem como um ginásio completo e estúdio de Yoga/ multifuncional. Apresenta ainda espaços para organizar reuniões e eventos com tecnologia de ponta para clientes corporativos e sociais. De notar ainda o serviço de recepção 24 horas, serviço de quartos, foyers e Terraços ao ar livre e o serviço de Internet Wi-fi gratuito disponível por todo o hotel.

www.riodejaneiro.grand.hyatt.com

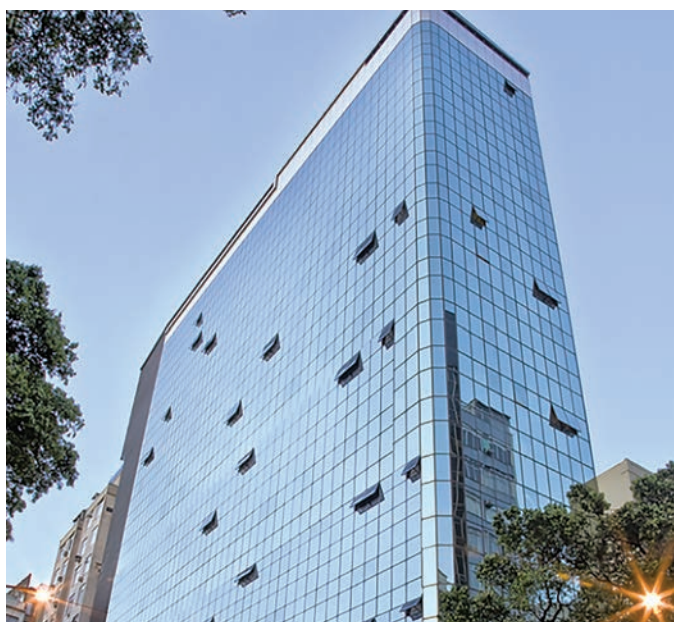

Primeira Superior Royal Rio Palace Hotel

Localização: situa-se no centro da cidade do Rio de Janeiro

Quartos: dispõe de 242 quartos e suites, decorados de forma a proporcionar o máximo conforto e sofisticação. Todos os quartos estão equipados com TV, ar condicionado, cofre, mini bar, Internet e rede Wi-Fi. Também tem quartos adaptados para pessoas portadores de deficiência, todos decorados de forma a proporcionar o máximo de conforto. As suites estão localizadas nos andares superiores do hotel.

Características gerais: possui um restaurante que oferece uma variedade de refeições de cozinha nacional e internacional, num ambiente acolhedor e sofisticado. No lobby do hotel está o Sky Bar onde são servidas bebidas e aperitivos. E ainda tem piscina exterior, sauna e ginásio todos com uma vista panorâmica para a Praia de Copacabana e para a montanha.

www.royalrio.com

Primeira Superior Windsor Atlantica Hotel



Localização: em plena avenida Atlântica, entre praia de Copacabana e a praia do Leme

Quartos: dispõe de 545 quartos, divididos entre superior, superior executivo, superior plus, luxo e suite junior. Todos os quartos estão equipados com TV LCD, telefone, cofre, frigobar, secador de cabelo, internet wireless, ar condicionado e janelas anti ruído.

Características gerais: dispõe de restaurantes, bar, piscina, SPA e serviço de praia.

www.windsorhoteis.com



Primeira Superior Windsor Barra Hotel



Localização: situa-se em frente à praia da Barra da Tijuca

Quartos: dispõe de 338 quartos insonorizados, incluindo 40 suites, todos equipados com ar condicionado, telefone, Internet, TV digital multicanal, rádio, cofre e minibar.

Características gerais: possui 2 restaurantes, um elegante piano bar, um bar panorâmico, 40 salas de reunião e banquetes, centro de negócios e um salão panorâmico que é um verdadeiro camarote sobre o Oceano Atlântico. Existem também 2 piscinas, para crianças e adultos, jacuzzi, sauna e um moderno centro de fitness. De referir ainda o serviço de praia exclusivo, o serviço de transporte do aeroporto e o parque de estacionamento privado.

www.windsorhoteis.com





Primeira Superior Windsor Excelsior Hotel



Localização: em plena avenida Atlântica, na praia de Copacabana.

Quartos: dispõe de 233 quartos, divididos entre standard, superior, superior executivo, luxo, suite junior e suite executiva. Todos os quartos estão equipados com TV LCD, telefone, cofre, frigobar, secador de cabelo, internet wi-fi, ar condicionado e janelas anti ruído.

Características gerais: dispõe de restaurante, bar, piscina, SPA e serviço de praia.

www.windsorhoteis.com



Primeira Superior Windsor Leme Hotel

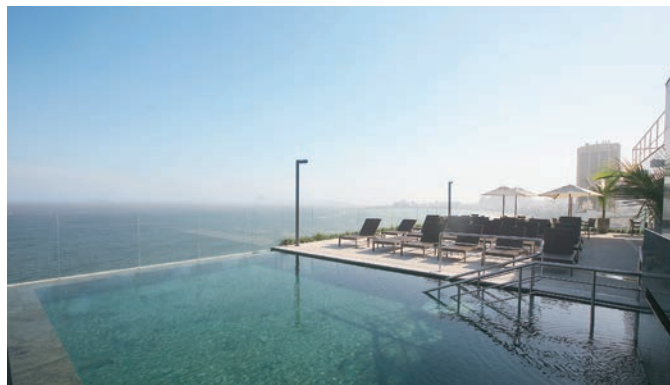

Localização: em plena avenida Atlântica, na praia do Leme

Quartos: dispõe de 225 quartos, divididos entre superior, luxo, suite junior, suite executiva e suite presidencial. Todos os quartos estão equipados com TV LCD, telefone, cofre, frigobar, secador de cabelo, internet wireless, ar condicionado e janelas anti ruído.

Características gerais: dispõe de restaurantes, bar, piscina, SPA e serviço de praia.

www.windsorhoteis.com

Primeira

Windsor Palace Hotel

Localização: situa-se perto da praia de Copacabana

Quartos: dispõe de 85 amplos e confortáveis quartos, todos equipados com TV por cabo, Internet Wireless, telefone, cofre, mini bar e secador de cabelo.

Características gerais: possui um restaurante com gastronomia brasileira e internacional, um bar no terraço, uma piscina exterior e sauna. De referir ainda o serviço de lavanderia e o parque de estacionamento privado
www.windsorhoteis.com



Primeira Superior

Miramar Hotel by Windsor

Localização: em plena avenida Atlântica, na praia de Copacabana

Quartos: dispõe de 200 quartos, divididos entre standard, superior, superior executivo, luxo, suite executiva e suite master. Todos os quartos estão equipados com TV LCD, telefone, frigobar, secador de cabelo, internet wi-fi e ar condicionado.

Características gerais: dispõe de restaurante, bar, piscina, SPA e ginásio.
www.miramarhotelbywindsor.com.br





O encontro com o Paraná é proporcionar a si próprio uma perspectiva diferente e, ainda assim, extraordinária. O Parque Nacional do Iguaçu espelha uma das manifestações mais estonteantes da nossa Natureza: as deslumbrantes Cataratas do Iguaçu. Porque viajar é viver a dobrar e este destino encaixa-se como a oportunidade perfeita para conviver, recarregar energias e reunir inspiração para continuar a celebrar a vida com um sorriso no rosto!

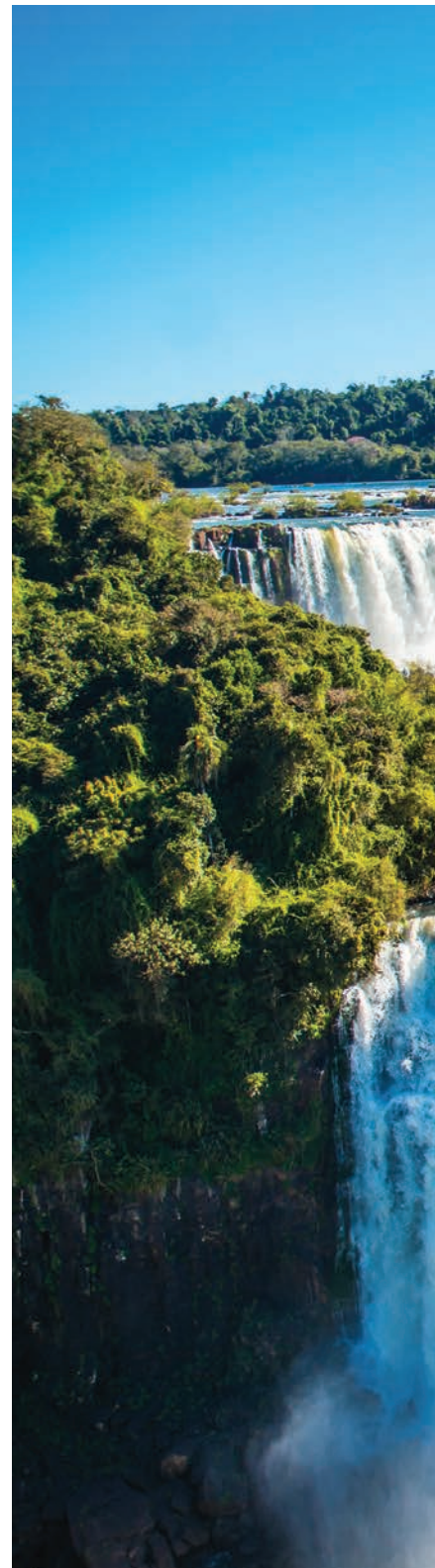

Paraná



Foz do Iguaçu

Com uma das molduras naturais mais bonitas do mundo, as cataratas do rio Iguaçu tem um conjunto de 275 quedas d'água que chegam a 90 metros.

SERVIÇOS INCLuíDOS:

- Passagem aérea em classe turística da TAP
- Taxas de aeroporto, segurança e combustível
- Passagem aérea nos voos Rio de Janeiro / Foz do Iguaçu / Rio de Janeiro em classe turística
- Transporte aeroporto / hotel / hotel / aeroporto;
- Seguro de viagem
- 1 noite de estadia no hotel e regime escolhido no Rio de Janeiro
- 6 noites de estadia no hotel e regime escolhido em Foz do Iguaçu
- Taxas hoteleiras, de serviço e IVA;

SERVIÇOS NÃO INCLuíDOS:

- Passaporte (validade mínima de 6 meses);
- Extras de caráter pessoal, bem como taxas de serviço;
- Assistência no aeroporto no dia da partida
- Taxas de preservação ambiental;

INTERESSA-LHE SABER:

Notas Importantes:

Os pacotes aqui apresentados não incluem parte aérea. Consulte o seu agente de viagens Abreu de forma a obter a melhor tarifa.

Para informação atualizada (itinerários, datas e preços), queira consultar o nosso site www.abreu.pt.

Aviação

(*) Para ligações no próprio dia do Porto e Faro aplica-se diferencial de Taxas de aeroporto, por favor consulte-nos.

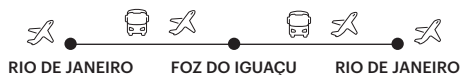

Partidas
DE LISBOA:
partidas diárias



TAP
TAP PORTUGAL
de viagens abertas

LATAM

Voo doméstico entre
Rio de Janeiro e Foz de
Iguaçu

Percurso

Avião

Autocarro

Foz do Iguaçu

9 dias de viagem

Itinerário

1º dia

Lisboa > Rio de Janeiro

Comparência no aeroporto três horas antes da partida. Partida em avião com destino ao Rio de Janeiro. Chegada, assistência e transporte do aeroporto para o hotel escolhido (de acordo com o horário do seu voo). Instalação e alojamento (quarto disponível a partir das 14h00).

2º dia

Rio de Janeiro > Foz do Iguaçu

Pequeno-almoço no hotel. Em hora a determinar localmente (de acordo com o horário do seu voo), transporte em direcção ao aeroporto. Partida com destino a Foz do Iguaçu.

Chegada, assistência e transporte do aeroporto para o hotel escolhido. Dia inteiramente livre para atividades de caráter pessoal.

3º ao 7º dia

Foz do Iguaçu

Estadia no hotel e regime escolhidos. Dias inteiramente livres para atividades de caráter pessoal. Possibilidade de efetuar diversas excursões organizadas localmente.

8º dia

Foz do Iguaçu > Rio de Janeiro > Lisboa

Pequeno-almoço no hotel. Em hora a determinar localmente (de acordo com o horário do seu voo), transporte com destino ao aeroporto. Partida com destino a Lisboa.

9º dia

Lisboa

Chegada.
Fim dos nossos serviços.



Primeira Recanto Cataratas Thermas



Localização: situa-se em Foz do Iguaçu

Quartos: dispõe de 195 quartos, incluindo 4 suites (com hidromassagem), todos equipados com secador de cabelo, ar condicionado, telefone, TV por cabo, cofre individual e mini bar.

Características gerais: possui 2 restaurantes com especialidades regionais e internacionais com buffets temáticos, um bar, um Centro de Eventos e Convenções composto por 1 salão principal e 3 salas de apoio, assim como uma área de recepção e coffee break, oferecendo a mais moderna tecnologia e serviços de banquetes. Oferece também piscinas exteriores para adultos e crianças, jacuzzi, ginásio, massagens, sauna, amplos jardins, parque infantil, sala de jogos e campos de futebol e de voleibol.
www.recantocataratasresort.com.br

Primeira Superior Wish Resort Golf

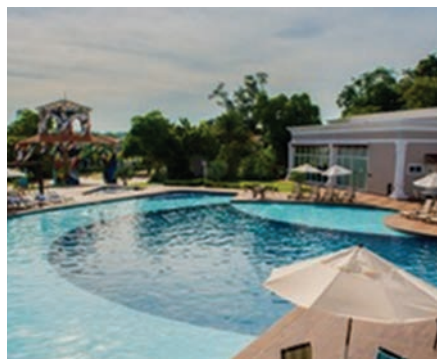

Localização: situa-se em Foz do Iguaçu

Quartos: dispõe de 190 apartamentos e 5 bangalôs, equipados com ar condicionado, minibar, TV por cabo, Internet, telefone, cofres, secador de cabelo. Algumas unidades Superior Premium estão adaptadas para pessoas com mobilidade condicionada

Características gerais: possui 2 restaurantes com ementa nacional e internacional, um bar junto à piscina, jacuzzi com hidromassagem, piscina para adultos e crianças e um campo de golf com 18 buracos (em reestruturação). Dispõe de uma sala de ginástica (instalações provisórias), pista para jogging e caminhadas, lagos para pesca, campo de futebol e voleibol, court de tênis, uma mesa de ping-pong, matriquilhos, bilhar e 7 salas para eventos.
www.wishgolfresort.com.br

Primeira Superior Bourbon Cataratas



Localização: situa-se em Foz do Iguaçu

Quartos: dispõe de 311 quartos e suites com ar condicionado, aquecimento central, TV por cabo, Internet Wireless, música ambiente, mini bar, secador de cabelo e cofre

Características gerais: possui 3 restaurantes e 2 bares, uma área de convenções com capacidade para 1300 pessoas, 6 lojas de conveniência, um centro de beleza, uma capela e 2 agências de turismo. O Bourbon apresenta também uma completa área de desporto e lazer, que inclui um campo de tênis, uma piscina exterior com cascata, uma piscina interior climatizada, uma piscina para crianças com parque infantil, jacuzzi, sauna, fitness center, wellness center, salão de jogos e Kids Club.
www.bourbon.com.br

Primeira Nadai Confort



Localização: situa-se em Foz do Iguaçu

Quartos: dispõe de 130 quartos confortáveis. Todos os quartos estão equipados com ar condicionado, cofre, TV LCD por cabo, mini bar, acesso gratuito à Internet/Wi-Fi e casa de banho com secador de cabelo e com produtos de banho. A maioria dos quartos são para pessoas não-fumadores.

Características gerais: inclui o restaurante principal onde são servidos os pequenos-almoços diariamente e as restantes refeições de especialidades regionais. Também inclui um bar externo junto à piscina exterior e um centro de SPA e Bem-Estar com sala de tratamentos e massagens, sauna, Jacuzzi e ginásio.
www.nadaiconforthotel.com.br

Primeira Continental Inn



Localização: situa-se em Foz do Iguaçu

Quartos: dispõe de conta com 124 confortáveis e modernos apartamentos divididos nas categorias: Standard, Master e Suites Executivas e Master. Todos os quartos estão equipados com ar condicionado, cofre, TV LCD, mini bar, acesso à Internet/Wi-Fi e casa de banho com secador de cabelo e com produtos de banho.

Características gerais: possui restaurantes, bares, piscinas, coffee shop, fitness center, sauna, sala de jogos, kids club campo de tênis (com reserva e custo adicional) e dois sofisticados bares.
www.continentalinn.com.br

Primeira Superior Mabu Thermas



Localização: situa-se em Foz do Iguaçu

Quartos: dispõe de 362 quartos, todos equipados com ar condicionado, telefone, TV por cabo e mini bar.

Características gerais: possui uma completa estrutura de bares e restaurantes, com um variado cardápio repleto de sabores regionais, salas de reunião e banquetes, centro de negócios, lojas, uma sala de jogos, campo de tênis, campo de futebol e lagoa para pesca desportiva. Oferece ainda um conjunto de piscinas e praias de águas termais, o Spa Corpo e Mente com hidromassagem coberta, sauna e massagens, centro de fitness, salão de beleza e um parque infantil.
www.hoteismabu.com.br



Caminhar e desvendar os recantos de Santa Catarina é deparar-se com uma nova praia todos os dias. Todas elas diferentes entre si mas apresentando o mesmo charme e elegância especial, permitindo optar por fazer caminhadas ou passeios de barco por um litoral lindíssimo. Santa Catarina é cada vez mais uma aposta por parte dos viajantes, devido a uma série de atrações que garantem a animação durante as suas férias.

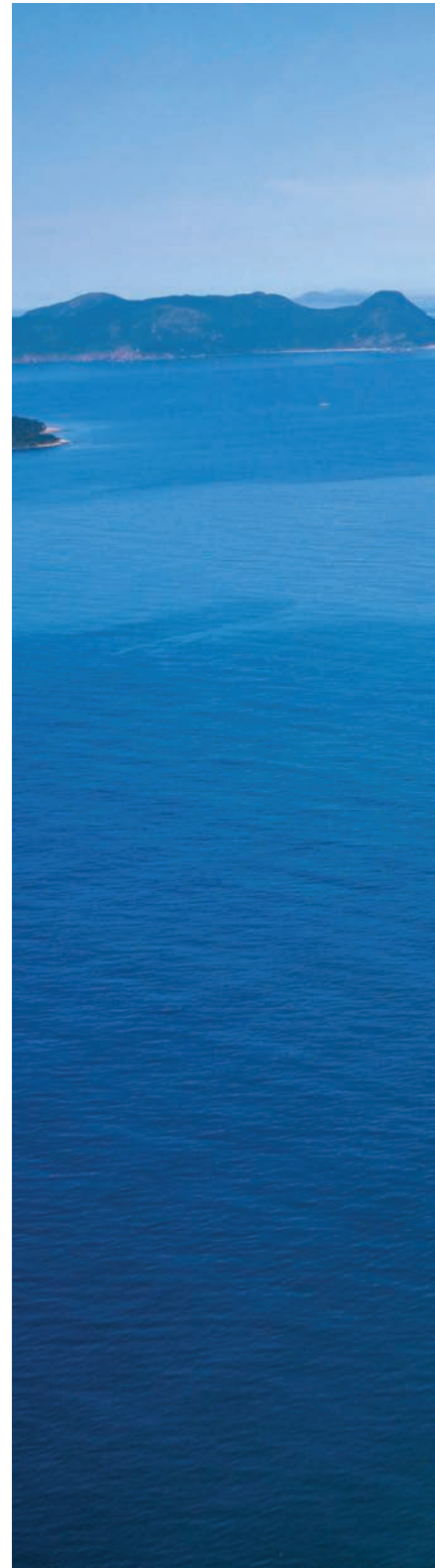

Santa Catarina



Florianópolis

Florianópolis encanta por sua variedade de praias e pela capacidade de agradar todo tipo de público. Conhecida como Ilha da Magia, diz-se que a capital tem 42 praias, mas há quem diga que esse número é maior. A cidade realmente tem todo tipo de praia: desertas, supermovimentadas, com dunas, com muito verde, e por aí vai.

SERVIÇOS INCLUÍDOS:

- Passagem aérea em classe turística da TAP
- Taxas de aeroporto, segurança e combustível
- Passagem aérea para os percursos Porto Alegre / Florianópolis/ Porto Alegre em classe turística
- Transporte aeroporto / hotel / hotel / aeroporto;
- Seguro de viagem
- 7 noites de estadia no hotel e regime escolhido em Florianópolis ou Balneário de Camboriú
- Taxas hoteleiras, de serviço e IVA;

SERVIÇOS NÃO INCLUÍDOS:

- Passaporte (validade mínima de 6 meses);
- Extras de caráter pessoal, bem como taxas de serviço;
- Assistência no aeroporto no dia da partida
- Taxas de preservação ambiental;

INTERESSA-LHE SABER:

Notas Importantes:

Os pacotes aqui apresentados não incluem parte aérea. Consulte o seu agente de viagens Abreu de forma a obter a melhor tarifa.

Para informação atualizada (itinerários, datas e preços), queira consultar o nosso site www.abreu.pt.

Aviação

(*) Para ligações no próprio dia do Porto e Faro aplica-se diferencial de Taxas de aeroporto, por favor consulte-nos.



Partidas

DE LISBOA: partidas segundas, quartas e sábados



Voo doméstico entre Porto Alegre e Florianópolis e Balneário de Camboriú

Percurso



Florianópolis e Balneário de Camboriú

2º ao 7º dia

Florianópolis ou Balneário de Camboriú

Estadia no hotel e regime escolhidos. Dias inteiramente livres para atividades de caráter pessoal. Possibilidade de efetuar diversas excursões organizadas localmente.

9 dias de viagem

Itinerário

1º dia

Lisboa > Porto Alegre > Florianópolis ou Balneário de Camboriú

Comparência no aeroporto três horas antes da partida. Partida em avião com destino a Florianópolis via Porto Alegre. Chegada, assistência e transporte do aeroporto para o hotel escolhido em Florianópolis ou Balneário de Camboriú (de acordo com o horário do seu voo). Instalação e alojamento (quarto disponível a partir das 14h00).

8º dia

Florianópolis ou Balneário de Camboriú > Porto Alegre > Lisboa

Pequeno-almoço no hotel. Em hora a determinar localmente (de acordo com o horário do seu voo), transporte com destino a Lisboa, via Porto Alegre. Partida com destino a Lisboa.

9º dia

Lisboa

Chegada.
Fim dos nossos serviços.



RESPIRA, SINTA E VIVA ESTA *experiência.*

Pensado e desenhado para que você viva férias inesquecíveis junto com a sua família. Venha conhecer o Costão do Santinho!



- Localizado em Florianópolis, cidade Unesco da Gastronomia e colonizada por portugueses açorianos.
- Spa, Golf, Atividades para todas as idades, caminhadas em meio à mata atlântica preservada com observação de espécies.

WWW.COSTAO.COM.BR
FLORIANÓPOLIS - SANTA CATARINA - BRASIL

COSTÃO DO SANTINHO
Viva esta experiência

Primeira Superior Il Campanario Villaggio Resort



Localização: situa-se no extremo norte da Ilha

Quartos: dispõe de 288 quartos, incluindo 128 júnior suites e 160 suites. Todos os quartos estão equipados com TV, Home Theater, DVD, acesso à Internet, cofre, microondas e varanda.

Características gerais: restaurante com cozinha internacional, um bar, 3 salas de reuniões e banquetes com capacidade máxima para 300 pessoas, 5 piscinas (exterior,

interior aquecida, termal e 2 infantis), um centro de fitness, pontos de massagem junto à piscina, sauna e Spa. Este hotel contempla ainda serviço de recepção 24 horas, Internet Wi-Fi, serviço de concierge, assim como serviço de animação com Kids Club, Espaço Teen e um Espaço Gourmet perfeito para demonstrar os seus dotes culinários.

www.ilcampanario.com.br

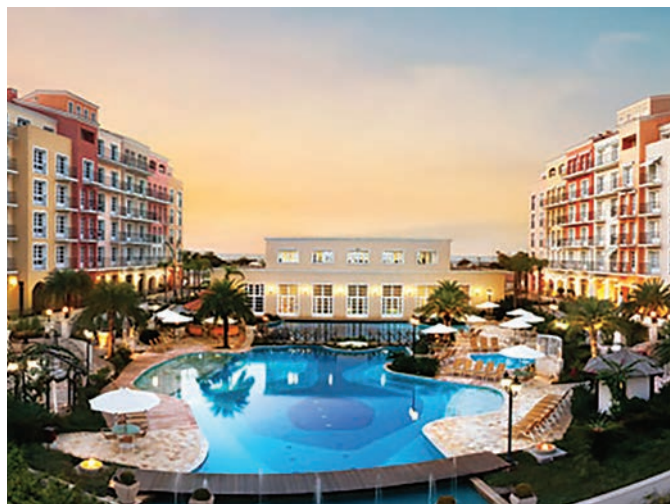



Primeira Jurere Beach Village



Localização: situa-se no norte da Ilha de Santa Catarina

Quartos: dispõe de Suites e Studios, 5 Suites com todo conforto para portadores de necessidades especiais. Todos os apartamentos possuem TV por cabo, cofre, Internet e ar condicionado

Características gerais: dispõe ainda de 2 restaurantes, Internet Wireless, sala de TV, sala de jogos, 2 piscinas, sendo uma aquecida com hidromassagem, saunas seca e húmida, Centro de Eventos, ginásio, massagens e um completo Business Centre

www.jurerebeachvillage.com.br



Primeira Blue Tree Towers Florianópolis



Localização: situa-se no centro da cidade de Florianópolis

Quartos: dispõe de 95 quartos divididos em Standard, Superior, Luxo, Luxo Premier e Suite Premium (sala de estar, sala de jantar, quarto e banheira de hidromassagem), todos equipados com ar condicionado, telefone, Internet, TV por cabo, cofre e mini bar.

Características gerais: possui restaurante, um agradável bar no lobby, 4 salas de reuniões e banquetes, assim como uma piscina exterior, sauna e um centro de fitness. De referir ainda o serviço de quartos 24 horas, serviço de lavanderia, Internet Wireless nas áreas sociais, business centre e o parque de estacionamento privativo.

www.bluetree.com.br



Primeira Infinity Blue Spa & Resort



Localização: situa-se na Praia dos Amores, em Balneário Camboriú

Quartos: dispõe de 122 quartos, incluindo superiores, luxo, superluxo e master. Todos os quartos estão equipados com ar condicionado, TV LCD, Internet Wi-Fi, telefone, cofre, minibar e secador de cabelo.

Características gerais: possui vários restaurantes, um bar de praia e um bar de piscina. Oferece também um centro de eventos, piscina exterior, piscina interior aquecida, saunas, centro de fitness, campo poliesportivo, campo de futebol, o espaço

aventura com pista de aventura, escalada e tiro ao alvo, tênis de mesa, matraquilhos, snooker, sala de cinema, minigolfe, parque infantil, um berçário, e um Spa e um salão de beleza. De referir ainda o serviço de recepção 24h, serviço de quartos, serviço de lavanderia, limpeza a seco e engomadoria, Internet, babysitting (a pedido), sala de bagagens, serviço de praia e piscina com espreguiçadeiras, chapéus de sol e toalhas, segurança 24h e serviço de animação.

www.infinityblue.com.br



Primeira Slaviero Conceptual Brut



Localização: situa-se perto da Praia Central de Balneário

Quartos: dispõe de 115 quartos modernos nas categorias luxo, luxo superior, suite e suite double check, todos equipados com TV satélite, cofre, secretária, ar condicionado, mini bar, Internet Wi-Fi e casa de banho privativa com secador de cabelo. As suites também dispõem de hidromassagem.

Características gerais: possui disponibiliza serviço de pequeno-almoço buffet, o restaurante e bar, espaço moderno e aconchegante de cozinha internacional e um bar com vasta selecção de champanhes e vinhos, piscina exterior, sauna, massagem, jacuzzi e 2 salas de reuniões. De referir ainda o serviço de quartos, serviço de recepção 24 horas, lavanderia, serviço de engomadoria e Internet Wi-Fi em todo o hotel.

www.slavierohoteis.com.br





Quando se pensa em Rio Grande do Sul, conhecida como a terra dos gaúchos, é instantânea a ligação a tradições, a belezas naturais e a uma cultura preciosa. A finalidade é que esta viagem supere as suas expectativas para aproveitar todos os momentos de paz que este destino proporciona. Lagoas, cidades históricas, eventos culturais, parques naturais... Tudo aquilo que não vai querer perder, sempre acompanhado com iguarias gastronômicas apetitosas. Se existe alguma palavra que defina o Rio Grande do Sul é diversidade. O melhor mesmo é viver esta experiência.



Rio Grande do Sul



Gramado

Gramado é encantadora e charmosa por natureza. Por suas ruas floridas, povo acolhedor e hospitaleiro, pelos detalhes de sua arquitetura europeia, sua ampla rede hoteleira e gastronômica, pelos seus eventos - tudo para oferecer a maior infraestrutura turística do Rio Grande do Sul.

SERVIÇOS INCLuíDOS:

- Passagem aérea em classe turística da TAP
- Taxas de aeroporto, segurança e combustível
- Transporte aeroporto / hotel / aeroporto;
- Seguro de viagem
- 7 noites de estadia no hotel e regime escolhido em Gramado
- Taxas hoteleiras, de serviço e IVA;

SERVIÇOS NÃO INCLuíDOS:

- Passaporte (validade mínima de 6 meses);
- Extras de caráter pessoal, bem como taxas de serviço;
- Assistência no aeroporto no dia da partida
- Taxas de preservação ambiental;

INTERESSA-LHE SABER:

Notas Importantes:

Os pacotes aqui apresentados não incluem parte aérea. Consulte o seu agente de viagens Abreu de forma a obter a melhor tarifa.

Para informação atualizada (itinerários, datas e preços), queira consultar o nosso site www.abreu.pt.

Aviação

(*) Para ligações no próprio dia do Porto e Faro aplica-se diferencial de Taxas de aeroporto, por favor consulte-nos.



Partidas

DE LISBOA: partidas segundas, quartas-feiras e sábados



Percurso



Avião



Autocarro



Gramado

9 dias de viagem

Itinerário

1º dia

Lisboa > Porto Alegre > Gramado

Comparência no aeroporto três horas antes da partida. Partida em avião com destino a Porto Alegre. Chegada, assistência e transporte do aeroporto para o hotel escolhido em Gramado (de acordo com o horário do seu voo). Instalação e alojamento (quarto disponível a partir das 14h00).

2º ao 7º dia

Gramado

Estadia no hotel e regime escolhidos. Dias inteiramente livres para atividades de caráter

pessoal. Possibilidade de efetuar diversas excursões organizadas localmente.

8º dia

Gramado > Porto Alegre > Lisboa

Pequeno-almoço no hotel. Em hora a determinar localmente (de acordo com o horário do seu voo), transporte com destino ao aeroporto. Partida com destino a Lisboa.

9º dia

Lisboa

Chegada.

Fim dos nossos serviços.





Laghetto Allegro Pedras Altas



Hotel Siena Laghetto



Laghetto Vivace Viale

Hospedar-se na Laghetto Hotéis é viver uma experiência inesquecível.

É sentir o conforto e o bom atendimento da maior rede de hotéis da Serra Gaúcha.



LAGHETTOHOTÉIS
Paixão em Servir

CENTRAL DE RESERVAS
0300-3130-925 | (54) 3421-8191
contato@laghettohoteis.com.br
laghettohoteis.com.br

Turística

Hotel Encantos Hortensias



Localização: situado em Gramado

Quartos: dispõe 111 quartos na categoria luxo, equipados com minibar, TV LCD, telefone, cama box, serviço de Internet Wi-Fi, cofre, aquecimento de água central, ar condicionado, secretária, WC com secador de cabelo entre outras comodidades.

Características gerais: possui restaurante, serviço de recepção 24 horas, sala de ginástica, piscina interior, parque de estacionamento e serviço de Intertent Wi-Fi gratuito

www.redeencantos.com.br





Luxo
Wish Serrano Resort and Convention Gramado



Localização: situado numa propriedade de floresta natural no meio da serra Gaúcha

Quartos: dispõe de 272 apartamentos cuidadosamente decorados e cercados por um bosque natural de araucárias - no coração da Serra Gaúcha

Características gerais: possui vários restaurantes e bares. Tem também disponível uma área de eventos que possui um moderno centro de convenções, piscina interior e exterior, um centro de fitness, uma sala de jogos, um

salão de beleza, spa, campo de tênis, club infantil, facilidades para mobilidade reduzida e parque de estacionamento privado e gratuito. De referir ainda o serviço de recepção 24 horas, serviço de quartos, serviço de concierge, serviço de lavanderia, serviço de engomadoria, serviço de babysitting, balcão de turismo, sala de bagagem e Internet Wi-Fi gratuita

www.wishserrano.com.br



Primeira
Prodigy Hotel Gramado



Localização: situado no centro de Gramado

Quartos: dispõe de quartos equipados com ar condicionado, TV LCD, telefone, cofre, mini bar e casa de banho privativa com secador de cabelo.

Características gerais: possui restaurante de gastronomia tradicional, lobby bar, piscina, ginásio e centro de negócios. De referir também o serviço de quartos, o serviço de recepção 24h e Internet Wi-Fi.

www.prodigyhotelgramado.com.br



A sua próxima viagem

Conselhos úteis

Recomendações

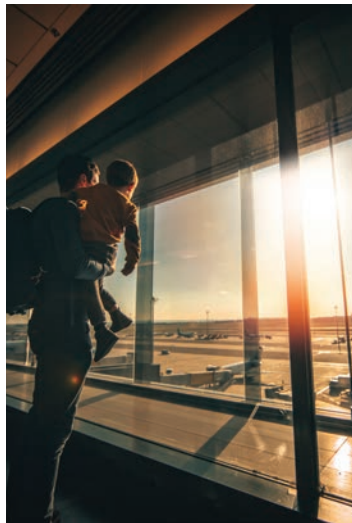

Antes de viajar

DOCUMENTOS DE VIAGEM

- Verifique se é portador dos documentos necessários à sua viagem:
- Bilhetes ou Reserva de Avião,
- Voucher do Hotel,
- Transfers,
- Excursões, etc.

É importante verificar o Programa/Itinerário de viagem e reconfirmar os voos com 72h de antecedência. O não cumprimento desta norma pode dar origem ao cancelamento do lugar confirmado.

DOCUMENTOS DE IDENTIFICAÇÃO

Todos os passageiros, incluindo crianças e bebés, devem possuir um documento de identificação com fotografia:

- Dentro da União Europeia: Bilhete de Identidade válido
- Fora da União Europeia: Passaporte
- Para os Estados Unidos da América – é obrigatório ser portador de passaportes de leitura ótica. Caso não possua este passaporte, poderá ver o seu embarque negado.

As cédulas pessoais, identificações militares ou judiciais, não são válidas para transpor as fronteiras portuguesas. Todos os documentos deverão estar dentro dos limites de validade indicados. Certos países exigem que o Passaporte tenha ainda, pelo menos, 06 meses de validade.

OUTROS DOCUMENTOS

- Visto (quando obrigatório)
- Certificado Internacional de Vacinação (quando exigido)

MEIORES

Viajando por avião em Portugal

Todos os menores, que viajem em Portugal, por avião, deverão ser portadores de Bilhete de Identidade válido. O Bilhete de Avião deverá ter nome igual ao do B.I. para completa identificação do menor pelas autoridades aero-portuárias.

Viajando para o estrangeiro

Todos os menores que viajem para o estrangeiro, independentemente de quem os acompanhe, deverão estar munidos de Bilhete de Identidade, quando se deslocarem no espaço da União Europeia. Fora desta, para qualquer outro país, deverão estar munidos de Bilhete de Identidade e do Passaporte.

Viajando sem o país

Com a entrada em vigor do Dec. Lei 83/2000, de 11 de Maio, em 01 de Janeiro de 2001, passou a haver um novo regime de entrada e saída de menores do Território Nacional. Assim, os menores, filhos de pais casados, deverão ser possuidores de autorização de saída, emitida e assinada pelos pais – com assinaturas reconhecidas, no caso de saírem sós ou acompanhados de terceiros.

No caso em que o menor sai apenas acompanhado por um dos progenitores é sempre necessária a apresentação de autorização do outro, reconhecida por notário ou junto de um advogado.

Cidadãos estrangeiros

Os cidadãos estrangeiros devem possuir a documentação necessária (passaporte, visto, autorização de residência, etc.) para viajarem ou transitarem dentro da União Europeia.

Para viagens totalmente ou parcialmente fora da União Europeia, poderão ser necessários vistos ou outra documentação especial. Por favor consultar a Embaixada ou Consulado do país de destino da sua viagem.

GRAVIDEZ

Não é aconselhável a mulheres grávidas viajarem para destinos onde seja necessário tomar vacinas contra doenças perigosas como a febre-amarela. Algumas doenças são muito mais perigosas para uma mulher grávida (e aumentam o risco de morte à nascença) como é o caso da malária. Regra geral, as companhias aéreas permitem o transporte de grávidas até às 36 semanas. Para além deste período é necessário autorização médica.

SAÚDE

Certifique-se que antes de iniciar uma viagem está de boa saúde. Se usar óculos ou lentes de contacto leve um par de reserva ou uma receita dos mesmos por uma questão de precaução. Se tomar um medicamento específico assegure-se que o leva em quantidade suficiente, pois poderá não estar disponível no local que for visitar. Leve a receita e a parte da embalagem que identifica o tipo de medicamento e não a sua marca (que poderá não existir), o que pode facilitar a sua substituição. É recomendável possuir uma receita do seu médico com letra legível de modo a provar legalmente que usa o medicamento. Não exceda as quantidades necessárias à sua utilização pessoal durante a viagem, porque transportar grandes quantidades de medicamentos pode levantar suspeitas. Os passageiros com necessidades especiais devem informar-se previamente das condições para transporte de produtos em líquido ou gel. Para utilização de medicamentos injetáveis, deve solicitar por escrito ao INAC, uma autorização especial para transporte da seringa e do medicamento a injetar como bagagem de cabina, apresentando para o efeito um atestado médico que comprove que o passageiro necessita do medicamento, assim como, mencionar o n.º do voo, data, companhia aérea, destino e identificação do passageiro.

KIT MÉDICO

Não se esqueça de incluir na sua bagagem:

- Analgésico e antipirético para as dores e febris.
- Anti-histamínico para alergias, comichões de picadas de insetos e enjoos em viagens.
- Medicamentos para náuseas e vômitos.
- Mistura hidratante, para o tratamento de diarreia, particularmente importante se viajar com crianças.
- Um desinfetante.
- Pensos, algodão, tesoura (só permitida na bagagem de porão do avião) e termómetro (notar que os termómetros de mercúrio são proibidos pelas companhias aéreas.)
- Repelente de insetos, protetor solar e batom contra o cílio.
- Pastilhas contra a dor de garganta.
- Seringas e agulhas se estiver sob tratamento com algum medicamento injetável (só permitidas na bagagem de porão do avião, salvo autorização especial).

VACINAS

São necessárias para alguns países, sendo o risco de infeção muito maior em crianças e grávidas. As vacinações devem ser feitas com algum tempo de antecedência, pois algumas requerem uma dose inicial seguida de um reforço. Algumas vacinas não podem ser administradas ao mesmo tempo que outras. Os comprovativos de todas as vacinas devem ser feitos num certificado internacional de vacinas. Consulte-nos sobre as vacinas obrigatórias para o destino escolhido.

SEGUROS

Na Programação da Agência Abreu todas as viagens organizadas incluem o Seguro Multiviagens. Na Programação de outros operadores turísticos

vendida através da Agência Abreu, poderão ou não estar incluídos seguros, e com garantias e capitais distintos deste.

Para estes casos, bem como para todas as viagens efetuadas à medida, a Agência Abreu tem igualmente disponível a venda do seguro Multiviagens Abreu. Por favor consulte-nos.

Em todas as viagens a efetuar para fora da Europa recomendamos a aquisição do complemento ao seguro base de despesas médicas.

Em todas as viagens que possam incluir no destino a prática de desportos considerados como "perigosos" (mergulho, moto de água, buggy entre outros), recomendamos a aquisição do complemento para Desportos radicais. Recomendamos também seguros específicos para a aquisição do complemento ao seguro. É aconselhável que leia atentamente a apólice do seguro que adquirir.

Sempre que ocorrer um sinistro e pretenda ativar o seu seguro, deverá de imediato e no momento da ocorrência, entrar em contacto com a empresa de assistência em viagem, através do número destacado na apólice do seguro. Seguidamente deverá atuar de acordo com as indicações dadas pela empresa de assistência em viagem, bem como, guardar todos os comprovativos de eventuais despesas para fazer devida prova destas despesas. Poderá usar igualmente este número se necessitar de qualquer tipo de assistência em viagem. O seguro nunca deverá ser ativado após o regresso do viajante.

BAGAGEM

Utilize malas fáceis de serem transportadas. Limite a sua bagagem a uma mala e um saco de mão por pessoa. Os limites de peso e dimensões das malas variam de companhia para companhia e de acordo com o destino da viagem.

Algumas companhias cobram taxas adicionais pela bagagem de porão, e até pela bagagem de mão. Se desejar obter informações mais precisas sobre o transporte da bagagem na sua viagem, por favor consulte-nos.

Retire os elementos de viagens anteriores e coloque uma identificação no exterior e no interior da mala. Leve na bagagem de mão os medicamentos, os valores e alguns artigos de primeira necessidade para o caso da bagagem de porão se extraviar.

Se transportar líquidos na sua bagagem de mão, deve respeitar o limite de 100 ml por recipiente, apresentando-os separadamente do resto da bagagem, dentro de um saco transparente, que possa ser aberto e fechado de novo.

Consulte a lista de artigos proibidos e as novas restrições ao transporte de líquidos. Se tiver dúvidas, por favor consulte-nos.

Conheça, e respeite, as restrições do país para onde vai viajar relativamente à importação de produtos de origem vegetal ou animal.

Evite transportar presentes embrulhados na bagagem de mão.

Poderá ter de desembulhá-los no controlo de raio X. Qualquer extrativo, destruição ou avaria da bagagem, depois de ter sido despachada, é da responsabilidade da transportadora.

Deve apresentar uma reclamação à companhia aérea logo após o incidente. O comprovativo da reclamação é essencial para acionar o seguro de bagagem que possuir.

Durante a viagem

STRESS DE VIAGEM

O jet lag é uma consequência de viagens aéreas para destinos com uma diferença horária superior a três horas. Ocorre porque muitas das funções do corpo humano (temperatura, ritmo cardíaco e necessidades fisiológicas)

são reguladas por ciclos internos de 24 horas.

Quando se viaja longas distâncias rapidamente, o corpo humano demora algum tempo (normalmente três dias) a ajustar-se ao novo fuso horário.

No leque dos sintomas estão a fadiga, a desorientação, a insónia, a ansiedade, falta de concentração e perda de apetite.

A direção em que se viaja é determinante. Viajar em direção a Este provoca mais alterações do que viajar para Oeste. Tal acontece pois quando se viaja para Oeste está-se a aumentar a duração do "dia", contrariamente, se viajar para Este encolhe-se o seu "dia".

As formas de minimizar estes efeitos passam por:

- Dormir e comer num horário próximo do fuso horário de destino antes de partir.
- Descansar bastante antes da viagem e evitar preocupações de última hora.
- Para voos muito longos (especialmente para Este) tente fazer uma escala durante a viagem.
- Beba muita água, tente fazer exercício e evite beber álcool.
- No avião, utilize roupas leves, máscara e tampões para os ouvidos para dormir melhor.

VIAJAR COM CRIANÇAS

Uma vez no destino, é aconselhável que cada criança tenha uma lista dos hotéis em que vão ficar, com os contactos e os endereços, para o caso de se perderem.

COMPORTEMENTO

Respeite sempre as leis, hábitos e costumes locais. Alguns países mais tradicionalistas, deve evitar-se usar roupas justas ou transparentes, saias curtas, ombros ou braços descobertos, ou qualquer outro tipo de vestuário que possa ser considerado ofensivo.

REGRESSO

Por vezes, existem alterações aos horários de saída dos voos. Para sua maior segurança, confirme com 72 horas de antecedência o voo de regresso com a companhia aérea. Ao efetuar compras no estrangeiro guarde os recibos pois no regresso as entidades alfandegárias podem inspecionar as bagagens.

RECOMENDAÇÕES

Chegue com antecedência ao aeroporto (3 horas para voos intercontinentais e 2 horas para voos europeus). A falta dos documentos especificados poderá dar origem a situações desagradáveis e graves, tais como o impedimento do embarque, a não entrada no país de destino ou outros.

Se não possui Passaporte e necessita de Visto para realizar a sua viagem, a emissão destes pode não ser rápida, pelo que a deve fazer com alguma antecedência.

- Para mais informações, consulte o site oficial da Secretaria de Estado das Comunidades Portuguesas em www.secomunidades.pt.
- Confirme as novas medidas de segurança. Procure mais informações em www.inac.pt.
- Para obter mais informação de como adquirir o Cartão Europeu de Seguro de Doença, consulte o site oficial www.europa.eu.int.
- Para informação ao Passageiro consulte o site oficial da ANA Aeroportos de Portugal www.ana.pt

Desejamos-lhe uma boa viagem!

Sempre Perto de Si

Grande Porto
Aeroporto Francisco Sá Carneiro – Maia
Aerogare Partidas – Piso 3
📍226 050 880 📍assistencias.opo@abreu.pt

Alameda Shopping [Ex-Dolce Vita Porto] – Porto
Piso 1 - Loja 114
📍225 081 300 📍alamedashopping@abreu.pt

Aliados – Porto
Av. dos Aliados, 221
📍222 043 520 📍aliados@abreu.pt

Antas – Porto
Rua Oliveira Martins, 173
📍225 074 010 📍antas@abreu.pt

Bom Sucesso – Porto
Praça do Bom Sucesso, 130
📍225 430 160 📍bomsucesso@abreu.pt

Campus S. João – Porto
Piso 0 - Loja 104 A
📍225 072 840 📍campussjoao@abreu.pt

Foco – Porto
Rua Eugénio de Castro, 256
📍226 050 800 📍foco@abreu.pt

Foz – Porto
Rua do Crasto, 23
📍225 323 860 📍fozporto@abreu.pt

Pinheiro Manso – Porto
Rua Arquitecto Cassiano Barbosa, 36
📍225 320 510 📍pmanso@abreu.pt

Via Catarina Shopping – Porto
Piso 3 - Loja 3.21
📍222 074 670 📍vcatarina@abreu.pt

Gondomar – Gondomar Centro
Largo de Santo António, 101 (Souto)
📍224 663 780 📍gondomar@abreu.pt

C. C. Parque Nascente – Gondomar
Piso 1 - Loja 407
📍220 028 900 📍parque.nascente@abreu.pt

Maia – Maia Centro
Rua Padre António, 47
📍229 437 820 📍maia@abreu.pt

MaiaShopping – Maia
Piso 1 - Loja 129
📍220 045 350 📍maiaSHOP@abreu.pt

TecMaia – Maia
Rua Engº Frederico Ulrich, 2650,
📍220 028 490 📍tecmaia@abreu.pt

Matosinhos – Matosinhos Centro
Av. da Republica, 389
📍229 397 990 📍matosinhos@abreu.pt

Mar Shopping – Matosinhos
Piso 0 - Loja 0.105
📍229 998 200 📍marshop@abreu.pt

NorteShopping – Matosinhos
Piso 0 - Loja 520
📍229 574 250 📍norteshop@abreu.pt

ArrábidaShopping – V. N. Gaia
Piso 0 - Loja 72
📍223 746 740 📍arrabida@abreu.pt

GaiaShopping – V. N. Gaia
Piso 1 - Loja 230
📍223 749 280 📍gaiaSHOP@abreu.pt

Soares dos Reis – V. N. Gaia
Rua Marquês Sá da Bandeira, 556
📍223 747 180 📍vngai2@abreu.pt

Grande Lisboa
Aeroporto de Lisboa – Lisboa
Terminal de Partidas - Loja 19
📍218 411 090 📍aerolis@abreu.pt

Amoreiras Shopping Center – Lisboa
Piso 1 - Loja 1047
📍213 835 110 📍amoreiras@abreu.pt

António Augusto de Aguiar – Lisboa
Av. António Augusto de Aguiar, 90-B
📍213 552 170 📍aaaguiar@abreu.pt

Armazéns do Chiado – Lisboa
Piso 4 - Loja 410 A
📍213 261 330 📍chiado@abreu.pt

Av. Liberdade – Lisboa
Av. da Liberdade, 158
📍213 230 200 📍liberdade@abreu.pt

Av. Igreja - Lisboa
Av. da Igreja, 19 A
📍210 079 590 📍avigreja@abreu.pt

Benfica - Portas de Benfica – Lisboa
Estrada de Benfica, 668
📍217 621 080 📍benfica2@abreu.pt

Benfica - S. Domingos de Benfica – Lisboa
Estrada de Benfica, 451-C
📍217 710 980 📍benfica@abreu.pt

Cais Sodré – Lisboa
Praça Duque da Terceira, 20
📍213 242 450 📍csodre@abreu.pt

Campo Ourique – Lisboa
Rua Infantaria 16, 62-C
📍213 839 620 📍ourique@abreu.pt

C.C. Colombo – Lisboa
Piso 0 - Loja 0.092
📍217 106 230 📍colombo@abreu.pt

Dolce Vita Monumental – Lisboa
Piso 0 - Loja 14
📍213 587 610 📍saldanha@abreu.pt

Galeria Comercial do Campo Pequeno – Lisboa
Loja 102 - Praça do Campo Pequeno
📍210 079 330 📍campopequeno@abreu.pt

Laranjeiras – Lisboa
Estrada da Luz, 66 - C
📍217 220 740 📍laranjeiras@abreu.pt

Laranjeiras (Estrada da Luz) – Lisboa
Estrada da Luz, 106-C
📍217216100 📍laranjeiras2@abreu.pt

Lumiar - Lisboa
Rua da República do Paraguai, 29-B
📍217 567 100 📍lumiar@abreu.pt

Marquês de Tomar – Lisboa
Av. Elias Garcia, 133-A
📍217 995 320 📍mtomar@abreu.pt

Parque das Nações – Lisboa
Av. D. João II, 37 C
📍213 596 100 📍pnacoes@abreu.pt

Praça Londres – Lisboa
Praça de Londres, 10-A
📍218 452 230 📍londres@abreu.pt

Telheiras – Lisboa
Rua Prof. João Barreira, 25
📍217 520 990 📍telheiras@abreu.pt

C.C. Vasco da Gama – Lisboa
Piso 0 - Loja 0.024A
📍211 156 500 📍vgama@abreu.pt

C. C. Alegre Alfragide
Piso 0 - Loja 041
📍211 156 880 📍alegro@abreu.pt

Algés
Rua Damião de Cois, 46-C
📍214 118 270 📍algés@abreu.pt

Amadora – Amadora Centro
Av. Santos Matos, 11-E
📍214 985 930 📍amadora@abreu.pt

Dolce Vita Tejo – Amadora
Piso 0 - Loja 59
📍214 787 330 📍dvtejo@abreu.pt

Cacém
Av. dos Bons Amigos, 81 - Aigualva
📍211 155 650 📍cacem@abreu.pt

Linda-a-Velha
Av. 25 de Abril, 2
📍214 156 360 📍linda-a-velha@abreu.pt

LoureShopping – Loures
Piso 1 - Loja 1027
📍211 155 610 📍louresshop@abreu.pt

Strada Shopping & Fashion Outlet – Odivelas
Piso 2 - Loja 2027
📍219 344 700 📍odivelas@abreu.pt

Lagoas Park – Oeiras - Porto Salvo
Galeria Comercial - Loja 6
📍214 225 910 📍lagoas@abreu.pt

Oeiras Parque – Oeiras
Piso 2 - Loja 2007
📍211 155 620 📍oeirashop@abreu.pt

Oeiras Parque 2 – Oeiras
Piso 1 - Loja 1010
📍214 694 160 📍oeirashop.piso1@abreu.pt

Spacio Shopping - Olivais
Piso 0 - Loja 014
📍213 230 230 📍spacioshop@abreu.pt

Margem Sul do Tejo
Almada – Almada Centro
Praça Movimento das Forças Armadas, 2
📍212 729 820 📍almada@abreu.pt

Almada Forum
Piso 1 - Loja 1.02 - Almada
📍212 508 250 📍foralmada@abreu.pt

Forum Barreiro
Piso 1 - Loja 112 - Barreiro
📍212 064 650 📍barreiro@abreu.pt

Corroios
Av. 25 de Abril, 83/R.C Dto.
📍212 556 840 📍corroios@abreu.pt

Faculdade de Ciências e Tecnologia
Centro de Excelência - Sala 19 - Monte da Caparica
📍213 596 170 📍fciencias@abreu.pt

Forum Montijo – Montijo
Piso 0, Loja 0.86
📍211 155 600 📍fmontijo@abreu.pt

Quinta do Conde
Praceta da Juventude, 1 – loja A
📍212 138 530 📍qconde@abreu.pt

RioSul Shopping – Seixal
Piso 0 - Loja 0.012
📍212 276 200 📍nosul@abreu.pt

Açores
Ilha de São Miguel
C. C. Parque Atlântico
Piso 0 - Loja 0.25
📍296 000 710 📍parqueatlantico@abreu.pt

Ponta Delgada
Avenida
Av. Infante D. Henrique, 55
📍296 304 450 📍avenida@abreu.pt

D. João III
Av. D. João III, 30 R/C
📍296 650 880 📍cjoaoiii@abreu.pt

Ribeira Grande
Rua São Francisco, 62
📍296 470 630 📍ribeiragrande@abreu.pt

Ilha Terceira
Angra de Heroísmo - Rua Direita, 71
📍295 204 660 📍angra@abreu.pt

Praia da Vitória
Rua da Alfândega, 15
📍295 545 490 📍pvitoria@abreu.pt

Ilha do Faial
Horta - Largo do Infante, 20 R/C
📍292 208 490 📍horta@abreu.pt

Ilha do Pico
Madalena - Av. Machado Serpa, 26-A
📍292 628 900 📍pico@abreu.pt

Madeira
Funchal
Aeroporto da Madeira
Piso 1 - Partidas - Loja 1053
📍291 205 980 📍aeromadeira@abreu.pt

La Vie Funchal
Rua Dr. João Brito Câmara, 9 - Loja 108
📍291 205 900 📍funchal@abreu.pt

Madalenas
Av. das Madalenas, 116 A
📍291 205 990 📍madalenas@abreu.pt

Madeira Shopping
Piso 0 - Loja 0.036B
📍291 006 540 📍madeirashop@abreu.pt

Abrantes
Avenida 25 de Abril, 320 R/C A
📍241 001 080 📍abrantes@abreu.pt

Águeda
Av. Dr. Eugénio Ribeiro, 8/10
📍234 690 320 📍agueda@abreu.pt

Albufeira
AlgarveShopping
Piso 0 - Loja 0.109
📍289 560 290 📍algarveshop@abreu.pt

Amarante
Rua Cândido dos Reis, 222
📍255 410 100 📍amarante@abreu.pt

Aveiro
Glicínias Plaza
Piso 0 - Loja 57B
📍234 004 730 📍glicinias@abreu.pt

Lourenço Peixinho
Av. Dr. Lourenço Peixinho, 67
📍234 377 750 📍aveiro@abreu.pt

Barcelos
Av. da Liberdade, 47
📍253 808 030 📍barcelos@abreu.pt

Beja
Rua da Liberdade, 12 A
📍284 313 230 📍beja@abreu.pt

Braga
Av. Central
Av. Central, 171
📍253 200 540 📍braga@abreu.pt

Braga Parque
Piso 1 - Loja 114
📍253 250 160 📍bragaparque@abreu.pt

C. C. Nova Arcada
Piso 0, Loja 0.28
📍253 071 940 📍nova.arcada@abreu.pt

Sta. Barbara
Pr. Dr. José Salgado, C. C. Stª Barbara - Loja 29
📍253 209 480 📍braga2@abreu.pt

Bragança
Av. Dr. Francisco Sá Carneiro, 169
📍273 302 400 📍braganca@abreu.pt

Caldas da Rainha
Av. 1º Maio, 18 - Loja C
📍262 839 600 📍caldsrainha@abreu.pt

Carregado
Campera Outlet Shopping
Piso 0 - Loja 0.43
📍263 856 070 📍campera@abreu.pt

Cascais
Baia
Alameda dos Combatentes da Grande Guerra, 114
📍214 848 300 📍cascais3@abreu.pt

CascaisShopping
Piso 0 - Loja 80
📍214 604 260 📍cascaishop@abreu.pt

Castelo Branco
Av. Nuno Álvares, 27 - Loja 6
📍272 348 530 📍cbranco@abreu.pt

Chaves
Rua Terreiro da Cavalaria, 4
📍276 300 070 📍chaves@abreu.pt

Coimbra
Celas
Alameda Armando Gonçalves, 16
📍239 488 390 📍coimbra3@abreu.pt

Alma Shopping [Ex-Dolce Vita Coimbra]
Piso 2 - Loja 201
📍239 007 190 📍almashopping@abreu.pt

Forum Coimbra
Piso 0 - Loja 0.42
📍239 801 460 📍focoimbra@abreu.pt

Covilhã
SerraShopping
Piso 0 - Loja 0.83
📍275 002 240 📍serrashop@abreu.pt

Espinho
Rua 20, 528
📍227 330 850 📍espinho@abreu.pt

Estoril
Avenida Aida, 225 - Loja 3
📍214 646 060 📍estoril@abreu.pt

Évora
Rua da Misericórdia, 7
📍266 769 180 📍evora@abreu.pt

Faro
Av. da República, 124
📍289 870 900 📍faro@abreu.pt

Forum Algarve
Loja 0.32
📍289106160 📍falgarve@abreu.pt

Fátima
Av. Beato Nuno, 17 - Loja 5
📍249 530 510 📍fatima@abreu.pt

Felgueiras
Pr. da Comunidade Lusíada, Lote 10 B
📍255 310 640 📍felgueiras@abreu.pt

Figueira da Foz
Cais da Alfândega, 17
📍233 408 220 📍figueira@abreu.pt

Guarda
Av. Cidade Safed, 1-B R/C
📍271 232 750 📍guarda@abreu.pt

Guimarães
Av. D. João IV
Av. D. João IV, 432
📍253 421 880 📍guimaraes@abreu.pt

C. C. Espaço Guimarães
Piso 0 Lj. 0.21
📍253 539 940 📍espacoguim@abreu.pt

Guimarães Shopping
Piso 0, loja 107/108
📍253 079 120 📍guimaraesshopping@abreu.pt

Leiria
Leiriasshopping
Piso 0 - Loja 0.54
📍244 070 440 📍leiria.shopping@abreu.pt

Marquês de Pombal
Av. Marquês de Pombal, lote 2, R/C Dto.
📍244 859 160 📍leiria2@abreu.pt

Mercado
Rua Mouzinho de Albuquerque, 90-C
📍244 830 730 📍leiria@abreu.pt

Mafra
Rua José Elias Garcia, 10 A
📍261 810 090 📍mafra@abreu.pt

Marco Canaveses
Rua Eusebio da Silva Ferreira, 36
📍255 539 340 📍mcanaveses@abreu.pt

Oliveira de Azeéis
Rua Doutor Aníbal Beleza, 97
📍256 690 080 📍oazemeis@abreu.pt

Paredes
Rua José Relvas, 89 - B
📍214 569 580 📍paredes@abreu.pt

Paredes
Rua Serpa Pinto, 129 - Loja 27
📍255 780 270 📍paredes@abreu.pt

Penafiel
Av. José Júlio, 141
📍255 728 310 📍penafiel@abreu.pt

Pombal
Largo 25 de Abril, 2
📍236 002 160 📍pombal@abreu.pt

Portalegre
Rua D. Nuno Álvares Pereira, 9
📍245 300 690 📍portalegre@abreu.pt

Portimão
Largo 1º de Maio, Nº 14
📍282 460 560 📍portimao@abreu.pt

Póvoa de Lanhoso
Largo Eng. Armando Rodrigues, 276
📍253 730 100 📍planhoso@abreu.pt

Póvoa de Varzim
Av. Mouzinho de Albuquerque, 10
📍252 298 330 📍pvazrim@abreu.pt

Santa Iria da Azóia
Av. Santa Iria, 1
📍219 540 090 📍santairia@abreu.pt

Santa Maria da Feira
Av. Dr. Francisco Sá Carneiro 4 - C
📍256 377 020 📍smfeira@abreu.pt

Santarém
Urbanização Quinta de São Roque, lote 13 - Piso 0 - Loja 13.0.2
📍243 356 590 📍santarem@abreu.pt

Tomar
Av. General Norton de Matos, 12
📍249 108 280 📍tomar@abreu.pt

Santo Tirso
Rua Dr. António Augusto Pires de Lima, 5
📍252 800 590 📍stirso@abreu.pt

São João da Madeira
C.C. 8ª Avenida
Loja 1.057
📍256 200 570 📍8avenida@abreu.pt

Setúbal
Centro
Rua Cláudio Lagrange, 6
📍265 547 670 📍setubal@abreu.pt

Aranguez
Av. Bento Gonçalves, 23-C
📍265 009 790 📍setubal2@abreu.pt

C. C. Alegre Setúbal
Loja 0.004B
📍265 100 150 📍alegrosetubal@abreu.pt

Sintra
Centro
Av. Heliodoro Salgado, 70-74
📍219 100 370 📍sintra@abreu.pt

Forum Sintra
Piso 0 - Loja 0.76
📍211 155 890 📍fsintra@abreu.pt

Torres Novas
Av. 8 de Julho – Edifício Beira-Rio – Loja 6
📍249 839 320 📍tnovas@abreu.pt

Torres Vedras
Av. General Humberto Delgado, 23 - A
📍261 337 060 📍tvedras@abreu.pt

Viana do Castelo
Pr. da Republica, 21
📍258 801 500 📍viana@abreu.pt

Vila do Conde
Av. Dr. João Canavarro, 195
📍252 240 710 📍vconde@abreu.pt

Vila Franca de Xira
Av. 25 de Abril, 14 A
📍263 280 710 📍vfxira@abreu.pt

Vila Nova de Famalicão
Av. General Humberto Delgado, 10
📍252 308 840 📍famalicao@abreu.pt

Vila Nova de Santo André
Av. Manuel da Fonseca, Bairro dos Serrotes, Blocco 2
📍269 759 160 📍sandre@abreu.pt

Vila Real
Nosso Shopping [Ex-Dolce Vita Douro]
Piso 2 - Loja 220
📍259 001 120 📍nossoshopping@abreu.pt

Viseu
Gulbenkian
Av. Caloustie Gulbenkian
📍232 480 130 📍viseu@abreu.pt

Palácio do Gelo Shopping
Piso 2 - Loja 222 A/B
📍232 483 510 📍palaciogelo@abreu.pt

Condições Gerais

O presente programa / catálogo é o documento informativo no qual se inserem as presentes condições gerais, dele fazendo parte integrante e que constituem, na ausência de documento autónomo o contrato de viagem.

A presente informação é vinculativa para a agência salvo alguma das presentes condições:

- Se as alterações nas seguintes condições tiverem sido comunicadas claramente por escrito ao cliente antes da celebração do contrato e as mesmas estejam devidamente previstas no programa;
- Sendo alterações posteriores à celebração do contrato dependem de acordo prévio das partes, salvo o previsto na cláusula "impossibilidade de cumprimento".

As presentes condições gerais obedecem ao disposto no Decreto-lei 61/2011 de 06 de maio, com a alteração que foi introduzida pelo Decreto-lei 199/2012 de 24 de agosto.

As Condições Gerais cujo objeto seja uma viagem organizada constante do presente programa e as condições particulares que constam da documentação de viagem facultada ao cliente no momento de reserva da viagem consubstanciam o contrato de viagem que vincula as partes.

Organização

A organização técnica das viagens incluídas na presente brochura é de:
Viagens Abreu, S.A.
Avenida dos Aliados, 207 – 4000-067 Porto
NIF 500297177
RNAVT N.º 1702
Capital Social: € 7.500.000,00

Inscrições

No ato da inscrição o cliente deverá depositar 40% do preço do serviço, liquidando os restantes 60% até 21 dias antes do início do serviço. Se a inscrição tiver lugar a 21 dias ou menos da data do início do serviço, o preço total do mesmo deverá ser pago no ato da inscrição.
A Agência Abreu reserva-se o direito de anular qualquer inscrição cujo pagamento não tenha sido efetuado nas condições acima mencionadas. As reservas encontram-se condicionadas à obtenção da parte dos fornecedores da confirmação de todos os serviços.

Informação ao Abrigo da Lei n.º 144/2015 de 8 de setembro:

Nos termos da Lei n.º 144/2015 de 8 de setembro informamos que o Cliente poderá recorrer às seguintes Entidades de Resolução Alternativa de Litígios de Consumo:

- i) Provedor do Cliente das Agências de Viagens e Turismo in www.provedorapavt.com;
- ii) Comissão Arbitral do Turismo de Portugal in www.turismodeportugal.pt
- iii) ou a qualquer uma das entidades devidamente indicadas na lista disponibilizada pela Direção Geral do Consumidor in http://www.consumidor.pt cuja consulta desde já aconselhamos.

Reclamações

As reclamações apenas poderão ser consideradas desde que apresentadas por escrito à agência no prazo máximo de 30 dias após o termo da prestação dos serviços.

Em caso de reclamação por incumprimento dos serviços contratados poderá o cliente acionar o Fundo de Garantia de viagens e Turismo previsto nos termos no DL 61/2011 de 06 de maio na sua redação atual, devendo para isso apresentar a respetiva reclamação:

- i) Junto do Provedor do Cliente pois a Agência Abreu é aderente ao Provedor do Cliente das Agências de Viagens e Turismo in www.provedorapavt.com. Para usufruir deste serviço deverá no prazo de 20 dias úteis após o fim da viagem apresentar a sua reclamação por escrito. As agências estão vinculadas ao pontual cumprimento da decisão que venha a ser emitida por tal entidade.
- ii) Junto do Turismo de Portugal I.P. in www.turismodeportugal.pt no prazo de 30 dias após :
 - (i) o termo da viagem;
 - (ii) o cancelamento da viagem imputável à agência;
 - (iii) a data de conhecimento da impossibilidade da sua realização por fato imputável à agência;
 - (iv) o encerramento do estabelecimento.
- iii) Junto de qualquer uma das entidades constantes do site da Direcção Geral do Consumidor in http://www.consumidor.pt

Bagagem:

- 1) A agência é responsável pela bagagem nos termos legais;
- 2) O cliente tem obrigação de reclamar junto da entidade prestadora dos serviços no momento de subtração, deterioração ou destruição de bagagem.
- 3) No transporte internacional, em caso de dano na bagagem, a reclamação deverá ser feita por escrito ao transportador imediatamente após a verificação

do dano, e no máximo 7 dias a contar da sua entrega. Estando em caso o mero atraso na entrega da bagagem a reclamação deverá ser feita dentro de 21 dias a contar da data de entrega da mesma.

4) A apresentação de tal reclamação será fundamento essencial para o acionamento da responsabilidade da Agência Abreu sobre a entidade prestadora do serviço.

Limites

A responsabilidade da agência terá como limite o montante máximo exigível às entidades prestadoras dos serviços, nos termos da Convenção de Montreal, de 28 de maio de 1999, sobre Transporte Aéreo Internacional, e da Convenção de Berna, de 1961, sobre Transporte Ferroviário.

No que concerne aos transportes marítimos, a responsabilidade das agências de viagens, relativamente aos seus clientes, pela prestação de serviços de transporte, ou alojamento, quando for caso disso, por empresas de transportes marítimos, no caso de danos resultantes de dolo ou negligência destas, terá como limites os seguintes montantes:

- a) € 441.436, em caso de morte ou danos corporais;
- b) € 7881, em caso de perda total ou parcial de bagagem ou da sua danificação;
- c) € 31.424, em caso de perda de veículo automóvel, incluindo a bagagem nele contida;
- d) € 10.375, em caso de perda de bagagem, acompanhada ou não, contida em veículo automóvel;
- e) € 1.097, por danos na bagagem, em resultado da danificação do veículo automóvel.

Quando exista, a responsabilidade das agências de viagens e turismo pela deterioração, destruição e subtração de bagagens ou outros artigos, em estabelecimentos de alojamento turístico, enquanto o cliente aí se encontrar alojado, tem como limites:
a) € 1.397, globalmente;
b) € 449 por artigo;
c) O valor declarado pelo cliente, quanto aos artigos depositados à guarda do estabelecimento de alojamento turístico.

A responsabilidade da agência por danos não corporais poderá ser contratualmente limitada ao valor correspondente a cinco vezes o preço do serviço vendido.

Despesas

Despesas de Reservas

Por cada reserva serão cobradas as seguintes verbas Despesas de Reserva: €29,00.

Despesas de Alterações:

Por cada alteração (nomes, datas, tipo de apartamento ou quarto, viagem, etc): €15,00. Salientamos que, a aceitação de tais alterações depende de aceitação por parte dos respetivos fornecedores.

Documentação

O cliente deverá possuir em boa ordem a sua documentação pessoal ou familiar, (bilhete de identidade, documentação militar, autorização para menores, vistos, certificado de vacinas e outros eventualmente exigidos). A agência declina qualquer responsabilidade pela recusa de concessão de vistos ou a não permissão de entrada ao cliente em país estrangeiro; sendo ainda da conta do cliente todo e qualquer custo que tal situação acarretar.

Viagens na União Europeia:

Os clientes (independente da idade) que se desloquem dentro da União Europeia deverão ser possuidores do respetivo documento de identificação civil (passaporte; B.1.; Cartão do Cidadão); Para obtenção de assistência médica devem ser portadores do respetivo Cartão Europeu do Seguro de Doença; Os nacionais de países não comunitários devem consultar informação específica quanto à documentação necessária para realização de viagem junto das embaixadas/ consulados dos países de origem;

Viagens fora da União Europeia:

Os clientes (independente da idade) que se desloquem deverão ser possuidores do respetivo documento de identificação civil (passaporte) bem como do visto se necessário (obtenha tal informação junto da agência no momento da reserva); Os nacionais de países não comunitários devem consultar informação específica quanto à documentação necessária para realização de viagem junto das embaixadas / consulados dos países de origem.

Mudanças

Caso os fornecedores da viagem em causa permitam, sempre que um cliente, inscrito para uma determinada viagem, desejar mudar a sua inscrição para uma outra viagem ou para a mesma com partida em data diferente, ou outra eventual alteração, deverá pagar a taxa, como despesas de alteração. Contudo, quando

a mudança tiver lugar com 21 dias ou menos de antecedência em relação à data da partida da viagem, para a qual o cliente se encontra inscrito, ou se os fornecedores de serviços não aceitarem a alteração, fica sujeito às despesas e encargos previstos na rubrica “desistência (rescisão)”.

Após iniciada a viagem, se solicitada a alteração dos serviços contratados por motivos não imputáveis à agência (ex. ampliação das noites de estadia, alteração de voo) os preços dos serviços turísticos poderão não corresponder aos publicados no folheto que motivou a contratação.

Cessão da Inscrição (Posição Contratual)

O cliente pode ceder a sua inscrição, fazendo-se substituir por outra pessoa que preencha todas as condições requeridas para a viagem, desde que informe a agência vendedora com pelo menos sete dias de antecedência e que tal cessão seja possível nos termos dos regulamentos de transporte aéreos aplicáveis. Em caso de cruzeiros e viagens aéreas o prazo previsto será de quinze dias de antecedência. A cessão da inscrição responsabiliza solidariamente cedente e cessionário do pagamento do preço viagem e pelos encargos adicionais originados.

Alterações

Sempre que existam razões alheias que o justifiquem, a agência organizadora poderá alterar a ordem dos percursos, modificar as horas de partida ou substituir qualquer dos hotéis previstos por outros de categoria e localização similar, devendo informar o cliente de tal alteração, logo que dela tenha conhecimento.

Anulações do Programa pela Agência

Quando a viagem estiver dependente de um número mínimo de participantes a Agência reserva-se o direito de cancelar a viagem organizada caso o número de participantes alcançado seja inferior ao mínimo. Nestes casos, o cliente será informado por escrito do cancelamento no prazo de 10 dias.

Alteração ao Preço

Os preços constantes do programa estão baseados nos custos dos serviços e taxas de câmbio vigentes à data de impressão deste programa, pelo que estão sujeitos a alterações que resultem de variações no custo dos transportes ou do combustível, de direitos, impostos, taxas e flutuações cambiais até 20 dias antes da data de viagem.

Reembolsos

Depois de iniciada a viagem não é devido qualquer reembolso por serviços não utilizados pelo cliente por motivos de força maior ou por causa imputável ao cliente, salvo reembolso pelos respetivos fornecedores. A não prestação de serviços previstos no programa de viagem por causas imputáveis à agência organizadora e caso não seja possível a substituição por outros equivalentes, confere ao cliente o direito a ser reembolsado pela diferença entre o preço dos serviços previstos e o dos efetivamente prestados.

Impossibilidade de Cumprimento

Se previamente ao início da viagem e por fatos não imputáveis à agência organizadora esta vier a ficar impossibilitada de cumprir algum serviço essencial constante do programa de viagem, tem o cliente direito a desistir da viagem, sendo imediatamente reembolsado de todas as quantias pagas ou, em alternativa, aceitar uma alteração e eventual variação de preço. Se os referidos fatos não imputáveis à agência organizadora vierem a determinar a anulação da viagem, pode o cliente ainda optar por participar numa outra viagem organizada de preço equivalente. Se a viagem organizada proposta em substituição for de preço inferior, será o cliente reembolsado da respetiva diferença.

Desistência (Rescisão)

O Cliente ou algum dos seus acompanhantes é livre de desistir da viagem a todo o tempo. Tal cancelamento implica que o mesmo seja responsável pelo pagamento de todos os encargos a que o início do cumprimento do contrato e a sua desistência dêem lugar e ainda por uma percentagem que pode ir até 15% do preço da viagem. Quando seja caso disso, o cliente será reembolsado pela diferença entre a quantia paga e os montantes acima referidos.

Cancelamento

Se por fato não imputável ao cliente, a agência tiver de cancelar a viagem organizada antes da data de partida, o cliente pode optar por:

- i) Ser imediatamente reembolsado de todas as quantias pagas, ou
- ii) Em alternativa, optar por participar numa outra viagem organizada, sendo reembolsado da eventual diferença de preço que possa existir.

Responsabilidade

A responsabilidade da agência organizadora das viagens constantes deste programa e emergentes das obrigações assumidas, encontra-se garantida por um seguro de responsabilidade civil na Companhia de Seguros Allianz, apólice n.º 201518576, no montante de €6.000.000,00 nos termos da legislação em vigor.

IVA

Os preços mencionados neste programa reflectem já o Imposto de Valor Acrescentado à taxa atual (23%).

Validade

Este programa é válido de 1 de maio de 2017 a 30 de abril de 2018.

Notas:

As restantes condições especiais estarão incluídas no folheto de cada destino e viagem em concreto condições particulares – e que fazem parte do contrato de viagem.

- As presentes condições gerais poderão ser complementadas por quaisquer outras específicas desde que devidamente acordadas pelas partes.
- Os preços dos programas estão baseados na cotação média do dólar pelo que qualquer deviação relevante desta moeda poderá implicar uma revisão dos preços da viagem nos termos constantes da cláusula “alteração de preço”.
- Devido às constantes alterações do preço dos combustíveis sobre os preços praticados poderá haver alteração do suplemento de combustível inserido no preço nos termos constantes da cláusula “alteração de preço”.
- As categorias dos hotéis e cruzeiros apresentados nesta brochura seguem as normas de qualidade do país de acolhimento, podendo os mesmos ser alterados por outros similares quando por motivos alheios à agência não seja possível manter ou confirmar a reserva existente, obrigando-se a agência a informar o cliente logo que de tal tenha conhecimento.

Informações Gerais:

Horas de Chegada ou Partida:
As horas de partida e de chegada estão indicadas na hora local do respetivo país e de acordo com horários das respetivas companhias aéreas à data de impressão deste programa, podendo por isso ser sujeitas a alteração.

Hotéis / Apartamentos:

Apartamentos - No caso do alojamento ser contratado em apartamento é da responsabilidade do cliente a informação do número de pessoas que irão ocupar o apartamento. No caso de se apresentarem mais pessoas que as reservadas, os apartamentos poderão recusar a entrada.

Hotéis - O preço apresentado é por pessoa e estão baseados numa ocupação dupla. Nem todos os hotéis dispõem de quarto triplo sendo por norma colocada uma cama extra que pode não ser de idêntica qualidade.

Nos quartos equipados com duas camas ou casal, o triplo pode ser constituído apenas por aquelas camas. A relação dos hotéis e apartamentos constantes do programa é indicativa assim como a sua categoria que respeita a critérios e classificações locais cujos critérios por vezes são distintos dos utilizados em Portugal.

Refeições:

Salvo indicações em contrário, os preços apresentados para os suplementos de Meia Pensão e Pensão Completa não incluem bebidas.
Nas chegadas ao hotel após as 19h o primeiro serviço de refeição será o pequeno-almoço do dia seguinte, no último dia e salvo possibilidade de late check-out, o último serviço do hotel será o pequeno-almoço.

Horários de Entrada e Saída:

As horas de entrada e saída no primeiro e último dia, serão indicadas em função do primeiro e último serviço. Em regra, sem caráter vinculativo os quartos podem ser utilizados a partir das 14h do dia de chegada e deverão ser deixados livres até as 12h do dia de saída. Nos apartamentos a entrada verifica-se geralmente pelas 17h do dia de chegada e deverão ser deixados livres até as 10h do dia de saída.

Condições Especiais para Crianças:

Dada a diversidade de condições aplicadas às crianças (destino e fornecedor) recomenda-se questionar sempre as condições especiais que porventura sejam aplicadas à viagem em causa.

Seguro:

As viagens patentes nesta brochura incluem seguro multiviagens. Peça informação detalhada sobre as condições deste seguro.

A agência disponibiliza a venda de complementos a este seguro que poderão ser adquiridos em função da viagem para garantia de situações de assistência e despesas de cancelamento.

Lojas de Horário Alargado

Todos os dias da semana

Grande Porto

- Aeroporto Francisco Sá Carneiro** – Maia
Aerogare Partidas – Piso 3 [5 às 20 horas]
☎ 226 050 880 @ assistencias.opo@abreu.pt
- Campus S. João** – Porto
Piso 0 - Loja 104 A
☎ 225 072 840 @ campusjoao@abreu.pt
- Alameda Shopping [Ex-Dolce Vita Porto]** – Porto
Piso 1 - Loja 114
☎ 225 081 300 @ alamedashopping@abreu.pt
- Via Catarina** – Porto
Piso 3 - Loja 3.21
☎ 222 074 670 @ vcatarina@abreu.pt
- MaiaShopping** – Maia
Piso 1 - Loja 129
☎ 220 045 350 @ maiashop@abreu.pt
- Mar Shopping** – Matosinhos
Piso 0 - Loja 0.105
☎ 229 998 200 @ marshop@abreu.pt
- NorteShopping** – Matosinhos
Piso 0 - Loja 520
☎ 229 574 250 @ norteshop@abreu.pt
- ArrábidaShopping** – V. N. Gaia
Piso 0 - Loja 72
☎ 223 746 740 @ arrabida@abreu.pt
- C. C. Parque Nascente** – Gondomar
Piso 1 - Loja 407
☎ 220 028 900 @ parque.nascente@abreu.pt
- GaiaShopping** – V. N. Gaia
Piso 1 - Loja 230
☎ 223 749 280 @ gaiashop@abreu.pt

Grande Lisboa

- Aeroporto de Lisboa** – Lisboa
Terminal de Partidas, loja 19 [5 às 23 horas]
☎ 218 411 090 @ aerolis@abreu.pt
- Amoreiras Shopping Center** – Lisboa
Piso 1 - Loja 1047
☎ 213 835 110 @ amoreiras@abreu.pt
- Armazéns do Chiado** – Lisboa
Piso 4 - Loja 4.10 A
☎ 213 261 330 @ chiado@abreu.pt
- C.C. Colombo** – Lisboa
Piso 0 - Loja 0.092
☎ 217 106 230 @ colombo@abreu.pt
- Galeria Comercial do Campo Pequeno** – Lisboa
Loja 102 - Praça do Campo Pequeno
☎ 210 079 330 @ campopequeno@abreu.pt
- Dolce Vita Monumental** – Lisboa
Piso 0 - Loja 14
☎ 213 587 610 @ saldanha@abreu.pt
- C.C. Vasco da Gama** – Lisboa
Piso 0 - Loja 0.024A
☎ 211 156 500 @ vgama@abreu.pt
- C. C. Alegro Alfragide**
Piso 0 - Loja 041
☎ 211 156 880 @ alegro@abreu.pt
- Dolce Vita Tejo** – Amadora
Piso 0 - Loja 59
☎ 214 787 330 @ dvtejo@abreu.pt

- LouresShopping** – Loures
Piso 1 - Loja 1027
☎ 211 155 610 @ louresshop@abreu.pt
- Strada Shopping & Fashion Outlet** – Odivelas
Piso 2 - Loja 2027
☎ 219 344 700 @ odivelas@abreu.pt
- Oeiras Parque** – Oeiras
Piso 2 - Loja 2007
☎ 211 155 620 @ oeirasshop@abreu.pt
- Oeiras Parque 2** – Oeiras
Piso 1 - Loja 1010
☎ 214 694 160 @ oeirasshop.piso1@abreu.pt
- Spacio Shopping** – Olivais
Piso 0 - Loja 014
☎ 213 230 230 @ spacioshop@abreu.pt

Margem Sul Tejo

- Almada Forum** – Almada
Piso 1 - Loja 1.02
☎ 212 508 250 @ foralmada@abreu.pt
- Forum Barreiro** – Barreiro
Piso 1 - Loja 1.12
☎ 212 064 650 @ barreiro@abreu.pt
- Forum Montijo** – Montijo
Piso 0, Loja 0.86
☎ 211 155 600 @ fmontijo@abreu.pt
- RioSul Shopping** – Seixal
Piso 0 - Loja 0.012
☎ 212 276 200 @ riosul@abreu.pt

Açores

- C. C. Parque Atlântico**
Piso 0 - Loja 0.25
☎ 296 000 710 @ parquatlantico@abreu.pt

Albufeira

- AlgarveShopping**
Piso 0 - Loja 0.109
☎ 289 560 290 @ algarveshop@abreu.pt

Aveiro

- Glicínias Plaza**
Piso 0 - Loja 57B
☎ 234 004 730 @ glicinias@abreu.pt

Braga

- Braga Parque**
Piso 1 - Loja 114
☎ 253 250 160 @ bragaparque@abreu.pt
- C. C. Nova Arcada**
Piso 0, Loja 0.28
☎ 253 071 940 @ nova.arcada@abreu.pt

Carregado

- Campera Outlet Shopping**
Piso 0 - Loja 0.43
☎ 263 856 070 @ campera@abreu.pt

Cascais

- CascaisShopping**
Piso 0 - Loja 80
☎ 214 604 260 @ cascaishop@abreu.pt

Coimbra

- Alma Shopping [Ex-Dolce Vita Coimbra]**
Piso 2 - Loja 201
☎ 239 007 190 @ almashopping@abreu.pt
- Forum Coimbra**
Piso 0 - Loja 0.42
☎ 239 801 460 @ fcoimbra@abreu.pt

Covilhã

- SerraShopping**
Piso 0 - Loja 0.83
☎ 275 002 240 @ serrashop@abreu.pt

Funchal

- Aeroporto da Madeira**
Piso 1 - Partidas, loja 1053 [07 às 21 horas]
☎ 291 205 980 @ aeromadeira@abreu.pt
- Madeira Shopping**
Piso 0 - Loja 0.036B
☎ 291 006 540 @ madeirashop@abreu.pt

Faro

- Forum Algarve**
Piso 0 - Loja 0.32
☎ 289 106 160 @ falgarve@abreu.pt

Leiria

- Leiriashopping**
Piso 0 - Loja 0.54
☎ 244 070 440 @ leiria.shopping@abreu.pt

Guimarães

- C. C. Espaço Guimarães**
Piso 0 - Lj. 0.21
☎ 253 539 940 @ espacoguim@abreu.pt
- Guimarães Shopping**
Piso 0, loja 107/108
☎ 253 079 120 @ guimaraesshopping@abreu.pt

Setúbal

- C. C. Alegro Setúbal**
Loja 0.004B
☎ 265 100 150 @ alegrosetubal@abreu.pt

São João da Madeira

- C.C. 8ª Avenida**
Loja 1.057
☎ 256 200 570 @ 8avenida@abreu.pt

Sintra

- Forum Sintra**
Piso 0 - Loja 0.76
☎ 211 155 890 @ fsintra@abreu.pt

Vila Real

- Nosso Shopping [Ex-Dolce Vita Douro]**
Piso 2 - Loja 220
☎ 259 001 120 @ nossoshopping@abreu.pt

Viseu

- Palácio do Gelo Shopping**
Piso 2 - Loja 222 A/B
☎ 232 483 510 @ palaciogelo@abreu.pt

DISPOMOS DE UMA REDE PRÓPRIA COM 150 LOJAS EM TODO O TERRITÓRIO CONTINENTAL, AÇORES E MADEIRA.

TAMBÉM PRESENTES EM ANGOLA (LUANDA ▪ TALATONA ▪ BENGUELA) > BRASIL (RIO DE JANEIRO ▪ SÃO PAULO ▪ RECIFE ▪ PORTO ALEGRE ▪ BELO HORIZONTE) > ESPANHA (MADRID ▪ BARCELONA) > USA (ORLANDO)

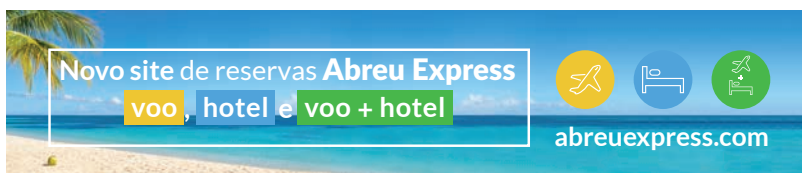

Novo site de reservas **Abreu Express**
voo, hotel e voo + hotel
abreuexpress.com

LOJA ONLINE

www.abreu.pt direto@abreu.pt

ABREU DIRETO 707 20 1840

7 dias por semana das 10h às 22h - 362 dias por ano

Informações sobre o seu agente